HÖRZU
RADIO AKTUELL
NR. 29/2024 | IHR RUNDFUNK-PROGRAMM VOM **20. – 26. JULI** | WWW.HOERZU.DE

LIVE-OPER

Opus metaphysicum

Richard Wagner: „Tristan und Isolde“

Verrat, verlorene Ehre, Schuld und Sühne, leidenschaftliche Liebe und das Verlangen nach Tod und Vergessen – die Geschichte von Tristan und Isolde, aus keltischen Wurzeln im Verlauf der Jahrhunderte zum Mythos gewachsen, inspirierte Richard Wagner zu seinem „opus metaphysicum“, wie es Friedrich Nietzsche betitelte. Der russisch-amerikanische Dirigent Semyon Bychkov (Foto) leitet die Neuproduktion des hochromantischen Musikdramas, die die Bayreuther Festspiele eröffnet.

DO 15.57 **radio3/MDR Kultur**

BERLIN FOTO: CHRIS CHRISTODOULOU

UNSERE PODCAST-TIPPS

Neu!

SEXUALITÄT Hajo Schumacher und Therapeutin Katrin Hinrichs sprechen offen über Lust & Liebe. abendblatt.de/podcast

BESSER LEBEN TV-Experte Prof. Ingo Froböse verrät, wie man in jedem Alter fit & gesund bleibt. hoerzu.de/podcast

Auf Plattformen wie Spotify, Apple Podcasts u.a.

HÖHEPUNKTE DER WOCHE

OPER
„Der Doppelgänger“
Lucia Ronchettis neuer Oper liegt Dostojewskis Roman zugrunde.
SA 20.00 **radio3/MDR Kultur**

KONZERT
Klavierfestival Ruhr
Rachmaninow, Schönberg und Gershwin mit dem WDR Sinfonieorchester
DI 20.00 **radio3/MDR Kultur**

LIVE-OPER
Richard Strauss: „Capriccio“
Eine konzertante Aufführung unter der Leitung von Christian Thielemann
FR 20.00 **radio3/MDR Kultur**

RADIOPROGRAMM

HÖRZU

SA 20. JULI

Tagestipps

OPER 20.00 RADIO3/MDR KULTUR

Der Bariton Peter Schöne sang die Hauptrolle in der Opern-Uraufführung bei den Schwetzinger Festspielen

„Der Doppelgänger“

ARD RADIOFESTIVAL Lucia Ronchettis neuer Oper liegt Dostojewskis früher Roman „Der Doppelgänger“ zugrunde, eine Geschichte über Entfremdung, die kafkaesken Wege der Verwaltung und die Kompliziertheit menschlicher Beziehungen. Diese St. Petersburger Geschichte erweist sich von beklemmender Aktualität, für die die italienische Komponistin eine Zeiten umspannende Musik geschrieben hat (vom 26./28.4.). **180 Min.**

EUROPA 11.05 DEUTSCHLANDFUNK

Wiener Wasser

FEATURE Während in anderen europäischen Großstädten das Wasser knapp wird, hat Österreichs Hauptstadt Wien laut Experten einen solchen Notstand längerfristig nicht zu befürchten. Trotzdem erweitert die Stadt ihr Wasserversorgungsnetz. **55 Min.**

HÖRSPIEL 20.05 DEUTSCHLANDFUNK

Das Phantom des Alexander Wolf

LITERATURBEARBEITUNG Ein Weißgardist erinnert sich an ein tragisches Erlebnis im Bürgerkrieg in Russland, als er einen Reiter niederschoss. Jahre später findet er den Vorfall in einem Buch beschrieben. – Nach Gaito Gasdanow (Foto). **115 Min.**

JAZZ 23.00 RADIO3/MDR KULTUR

Joel Ross

ARD RADIOFESTIVAL Der sogenannte Spiritual Jazz erlebt derzeit ein neues Hoch, und der 29-jährige Vibrafonist Joel Ross aus Chicago ist darin eine wichtige Figur. Am 16. April 2024 war er mit seiner Band Good Vibes im Schlachthof Bremen zu Gast. **60 Min.**

ARD-NACHTKONZERT

0.03 **Tschaikowski** „Dornröschen“; Suite; Claire Huangci, Klavier **J. Haydn** Streichquartett C-Dur op. 20/2; Chiaroscuro Quartett **Zelenka** Capriccio Nr. 1 D-Dur; Das Neue Orchestre **Grandjany** „Petite suite classique“; Volker Sellmann, Harfe **Enescu** Sonate Nr. 1 op. 2; Remus Azoitei, Violine; Eduard Stan, Klavier **Telemann** Cantata prima; Klaus Mertens, Bassbariton; Les Amis de Philippe

2.03 **W.A. Mozart** Sinfonie F-Dur KV 112 **Brahms** Trio Es-Dur op. 40 **Viotti** Violinkonzert Nr. 22 a-Moll **J.S. Bach** Präludium und Fuge gis-Moll BWV 887 **Gounod** Sinfonie Nr. 1 D-Dur 4.03 **Cliffe** Violinkonzert d-Moll **Ibert** „Paris“ **W.A. Mozart** „Se al labbro mio non credi – Il cor dolente“ KV 295 **Wölfl** Sinfonie Nr. 3 5.03 Werke von J. Haydn, Korngold, Gottschalk, Schubert, Beach, Rameau, Beethoven

Podcast · Mehrkanalton · Für Kinder · Hörspiel

RUNDFUNK BERLIN-BRANDENBURG

RBB 88.8

„Das Radio für die Stadt“

6.00 Guten Morgen Berlin Moderation: Uwe Hessenmüller
10.00 Die Experten
13.00 rbb 88.8 Den ganzen Tag hindurch werden die Zuhörer mit einer Mischung aus Musik und lokalen Informationen unterhalten. Bei der Musikauswahl bleibt man stets der bewährten Mischung aus 80er- und 90er-Hits treu. Hinzu kommen Nachrichten, Verkehrsinformationen und weitere informative Beiträge. So kommt weder zuhause, noch am Arbeitsplatz Langeweile auf und auch Autofahrer bleiben stets gut informiert.
17.00 Hey Music Moderation: Heiner Knapp
19.00 100% Abtanzen
22.00 80er, 90er, 100% Berlin
0.00 ARD-Popnacht

INFORADIO

„Nachrichten mit Hintergrund“

10.03 Aktuelle Hintergrundberichte
10.23 Die Landespolitik
10.43 Aufgegabelt
11.03 Aktuelle Hintergrundberichte
11.23 Abgedreht
11.43 Wirtschaftsdoku
12.03 Aktuelle Hintergrundberichte
12.20 Kurznachrichten
12.22 Zwölfzweiundzwanzig
13.03 Aktuelle Hintergrundberichte
13.16 Sport
13.23 Inforadio Reporter
13.43 Geschichte
14.03 Aktuelle Hintergrundberichte
14.23 Die Landespolitik
14.43 Aufgegabelt
15.03 Aktuelle Hintergrundberichte
15.16 Sport
15.23 Abgedreht
15.43 Wirtschaftsdoku
16.03 Aktuelle Hintergrundberichte
16.16 Sport
16.23 Inforadio Reporter
16.43 Geschichte
18.20 Kurznachrichten
18.22 Zwölfzweiundzwanzig
19.23 Die Landespolitik
19.43 Aufgegabelt
20.23 Abgedreht
20.43 Wirtschaftsdoku
21.03 Sport
21.23 Inforadio Reporter
21.43 Geschichte
22.20 Kurznachrichten
22.22 Zwölfzweiundzwanzig
23.00 Die ARD-Infonacht
0.00 Die ARD-Infonacht

RADIO3

6.00 Am Morgen Mod.: Ulrike Jährling
6.10 Aktuell
6.50 **Worte für den Tag** Dorothee Offermann, Finsterwalde
7.10 Aktuell
9.20 Aktuell
10.00 Klassik bis Zwei 10.10 Album der Woche 11.10 Gast 13.10 Kurz und gut
14.00 Hörspiel **„Hahnenkampf in Quitzow“ (1)** Von Hermann Bohlen, Judith Lorentz Mit Thelma Buabeng, Jaecki Schwarz, Milan Peschel, Eva Weissenborn, Martin Seifert, Jutta Wachowiak, Johannes Benecke, Andreas Döhler, Christine Schorn. Regie: Judith Lorentz, Hermann Bohlen
15.00 Holzapfel Live
17.00 Orte und Worte Ein Buch, ein Ort, eine Begegnung: Wir sprechen mit Autorinnen und Autoren über ganz persönliche Themen, ihre aktuellen Bücher, das Schreiben und die kreative Arbeit.
18.00 Kammermusik
19.00 Unser leben
20.00 Oper **Lucia Ronchetti: „Der Doppelgänger“** Oper für Solo-Stimmen, Vokalquartett und Orchester Mit Peter Schöne, Olivia Stahn, Robert Maszl, Zvi Emanuel-Marial, Christian Tschelebiew, Vladyslav Tlushch, SWR Experimentalstudio, Maurice Oeser, SWR Symphonieorchester, Tito Ceccherini (Leitung) Anschl.: Schwetzinger SWR-Festspiele. Werke von Johann Sebastian Bach, Joseph Haydn und Ludwig van Beethoven (Cuarteto Casals) (Konzert vom 20. Mai 2024 im Mozartsaal des Schlosses Schwetzingen) Lucia Ronchettis neuer Oper liegt Dostojewskis früher Roman „Der Doppelgänger“ zugrunde, eine Geschichte über Entfremdung, die kafkaesken Wege der Verwaltung und die Kompliziertheit menschlicher Beziehungen. Diese St. Petersburger Geschichte erweist sich von beklemmender Aktualität, für die die Komponistin eine Zeiten umspannende Musik geschrieben hat. Ergänzt wird die Uraufführung durch ein Konzert mit dem Cuarteto Casals, ebenfalls im Rahmen der Schwetzinger SWR Festspiele.
23.00 Jazz Joel Ross Good Vibes im Schlachthof Bremen
0.03 Das ARD-Nachtkonzert

RADIOEINS

6.00 Der schöne Morgen – Die radioeins-Morgenshow
9.00 Die Profis Das Wissenschaftsmagazin
12.00 12 Uhr mittags – Das Filmmagazin
14.00 Arena
18.00 radioeins - Medienmagazin
19.00 Tanzhalle Mit Annika Line Trost
21.00 Kaleidoskop Club / Brazil / Trance Mod.: Alex Barck, Matthias Hellwig
23.00 Planet Fruit Die fruchtbarste Musiksendung
1.00 Late Night Lounge
4.00 Sounds & Stories

ANT. BRANDENBURG

6.03 Guten Morgen Brandenburg Gut geweckt und gut in den Tag! 9.12 Worte auf den Weg
10.03 Hallo Brandenburg Service, Veranstaltungstipps, Unterhaltung am Vormittag
14.03 Antenne – Das Wochenende Sport und Unterhaltung
19.03 Zappelduster Die Sendung mit dem Geräusch für Kinder ab 5
19.08 Lollipop Die schönste Musik am Abend. In der abendlichen Sendung „Lollipop“ bleibt Antenne Brandenburg seiner Philosophie treu. Es gibt viel Musik aus den Bereichen Pop, Oldies und Schlager gepaart mit Neuigkeiten aus dem Sendegebiet. .
22.03 Pop nach zehn Ob man Nachtschwärmer ist und sich für den Clubbesuch fit machen will oder nach einem anstrengenden Arbeitstag auf dem Weg nach Hause befindet – in dieser Sendung gibt es die angesagtesten Pop-Hits.
0.05 Schlagerparty
1.00 Die ARD-Hitnacht

FRITZ

6.00 Fritz mit Daniel Claus Musik und Tipps fürs Wochenende
12.00 Fritz mit Jule Jank und Maurice Gajda Tipps fürs Wochenende
18.00 Fritz mit euren Wünschen
20.00 Beste Musik im Club EDM mit Selin Güngör
22.00 Beste Musik im Club Techno mit Solvane
0.00 Beste Musik im Club Techno mit Anastasia
3.00 Die junge Nacht der ARD

MDR

SACHSEN-ANHALT

6.00 Der lange Sonnabend Mit den Hits unseres Lebens ins Wochenende
6.50 **An(ge)dacht!** Das geistliche Wort und eine kleine Portion Optimismus für den Start in den Tag
8.50 **An(ge)dacht!** Das geistliche Wort und eine kleine Portion Optimismus für den Start in den Tag
11.40 **Geschichten aus Sachsen-Anhalt** Tauchen Sie mit unseren Reportern ein in die reiche Historie unseres Landes
12.00 Ihr Wochenende 12.00 Der Tag in Sachsen-Anhalt 17.00 Der Tag in Sachsen-Anhalt 17.10 Bundesliga-Schlusskonferenz
18.00 Die Ü40-Party – Fabelhaft Feiern
23.00 ARD-Hitnacht

SACHSEN

5.00 Guten Morgen Sachsen darin Das Wort zum Tag und die Glückwünsche Starten Sie gut informiert und entspannt in den Tag. Die ganze Sendung hindurch gibt es im Wechsel informative Beiträge zum aktuellen Geschehen eingebettet in die gewohnt spritzige Musikmischung. Wie die Hörerschaft das kennt, wird viel Wert auf Information gelegt. So bleibt man stets auf dem Laufenden, was bedeutsame und interessante Geschehnisse im Sendegebiet und weltweit betrifft.
10.00 Der Sachsen Samstag
13.00 Fairplay am Samstagnachmittag Moderation: Peter Neumann
18.00 Partyzeit
23.00 ARD-Hitnacht

NDR 1

RADIO MV

„Für uns in Mecklenburg-Vorpommern“

6.00 Schönes Wochenende Mit Tatjana Brand
9.00 Wochenend' und Angerstein
14.00 Ihr Lieblingsmix am Wochenende
19.00 Ferienwelle
21.00 NDR 1 – Die beste Musik für den Norden In diesem Format ist für jeden Musikliebhaber aus dem Norden etwas dabei.
23.00 ARD-Hitnacht
0.00 ARD-Hitnacht

DKULTUR

5.05 Aus den Archiven KI anno 1964: Übermensch oder Übermenschheit? „Das Elektronen-Orakel – Moderne Methoden der Zukunftsplanung“ Mit Ralf Bei der Kellen
6.05 Studio 9 6.20 Wort zum Tage
9.05 Im Gespräch
11.05 Lesart
12.05 Studio 9
13.05 Breitband
14.05 Rang 1
14.30 Vollbild
16.05 Echtzeit
17.05 Studio 9 kompakt
17.30 Tacheles
18.05 Feature
19.05 Oper **Wolfgang Amadeus Mozart: „Così fan tutte“** Opera buffa in zwei Akten KV 588 Mit Federica Lombardi (Fiordiligi, Sopran), Emily D'Angelo (Dorabella, Sopran), Peter Kellner (Guglielmo, Bariton), Filipe Manu (Ferrando, Tenor), Kate Lindsey (Despina, Sopran), Christopher Maltman (Don Alfonso, Bass), Chor und Orchester der Wiener Staatsoper, Philippe Jordan (Leitung) (Aufzeichnung vom 22.06.2024, Wiener Staatsoper)
22.00 Die besondere Aufnahme **J.S. Bach**,Wohl dem, der sich auf seinen Gott“, Kantate BWV 139; „Ach, lieben Christen, seid getrost“, Kantate BWV 114;„Nimm von uns, Herr, du treuer Gott“, Kantate BWV 101; Chorus Musicus Köln; Das Neue Orchester, Ltg.: Christoph Spering; Produktion: Deutschlandfunk / Deutsche Harmonia Mundi 2023
23.05 Fazit – Kultur vom Tage
0.05 Stunde 1 Labor
1.05 Diskurs
2.05 Klassik – Pop – et cetera
3.05 Tonart Urban

SPREERADIO

„Die besten Songs aller Zeiten“

6.00 Der Endlich Samstag-Samstag Alles, was Sie für einen guten Start ins Wochenende brauchen Moderation: Carolin Kuhn
10.00 105'5 Spreeradio am Samstag
15.00 Fußball LIVE Moderation: Stefan Henkel
18.00 105'5 Spreeradio am Samstag Moderation: Stefan Henkel
20.00 Nachtflug Unser Musik-Mix bringt Sie durch die Nacht!

SA 20. JULI

MDR KULTUR

6.00 Am Morgen
9.00 Feature Unterwegs nach Jerichow. Die Welt des Uwe Johnson Von Klaus Bellin Regie: Beate Rosch
9.35 Am Vormittag
11.00 MDR Kultur trifft – Menschen von hier
12.00 Am Mittag
14.00 Am Nachmittag
16.00 Studiosession
16.30 Am Nachmittag
18.00 MDR Kultur – Unter Büchern
19.00 Diskurs
19.30 Jazz Lounge Die perfekte Mischung für Jazz-Fans und Hörer, die mit Jazz einfach nur entspannt in den Abend starten wollen.
20.00 Oper **Lucia Ronchetti: „Der Doppelgänger“** Oper für Solo-Stimmen, Vokalquartett und Orchester Mit Peter Schöne (Johann Petrowitsch Goljadkin), Olivia Stahn (Klara Olsufjewna), Robert Maszl (Doktor Krestjan Iwanowitsch Rutenspitz / Vokalquartett), Zvi Emanuel-Marial (Goljadkins Diener Petruschka / Jemeljan Gerassimowitsch / Vokalquartett), Christian Tschelebiew (Doppelgänger / Vokalquartett), Vladyslav Tlushch (Andrej Filipowitsch / Vokalquartett), SWR Experimentalstudio, Maurice Oeser (Klangregie), SWR Symphonieorchester, Tito Ceccherini (Leitung) (Aufführungen vom 26. und 28. April 2024 im Rokokotheater des Schlosses Schwetzingen) Anschl.: Schwetzinger SWR-Festspiele. Werke von Johann Sebastian Bach, Joseph Haydn und Ludwig van Beethoven (Cuarteto Casals) (Konzert vom 20. Mai 2024 im Mozartsaal des Schlosses Schwetzingen)
23.00 Jazz
0.03 ARD-Nachtkonzert

NDR KULTUR

6.00 Der Morgen Mit Anna Nóvak 7.50 Morgenandacht
9.00 Klassik auf Wunsch Philipp Cavert präsentiert Ihnen Ihre Musikwünsche und Grüße 10.40 Lauter Lyrik
12.00 Belcanto
13.00 eat.READ. sleep. Bücher für dich Lieblingsbücher, Neuerscheinungen, Bestseller – Tipps und Orientierung. Außerdem: Interviews mit Büchermenschen, Fun Facts und eine literarische Vorspeise.
14.00 Der Sonnabend
18.00 Musica
19.00 Belcanto
20.00 Oper **Lucia Ronchetti: „Der Doppelgänger“** Oper für Solo-Stimmen, Vokalquartett und Orchester Mit Peter Schöne (Johann Petrowitsch Goljadkin), Olivia Stahn (Klara Olsufjewna), Robert Maszl (Doktor Krestjan Iwanowitsch Rutenspitz / Vokalquartett), Zvi Emanuel-Marial (Goljadkins Diener Petruschka / Jemeljan Gerassimowitsch / Vokalquartett), Christian Tschelebiew (Doppelgänger / Vokalquartett), Vladyslav Tlushch (Andrej Filipowitsch / Vokalquartett), SWR Experimentalstudio, Maurice Oeser (Klangregie), SWR Symphonieorchester, Tito Ceccherini (Leitung) (Aufführungen vom 26. und 28. April 2024 im Rokokotheater des Schlosses Schwetzingen) Anschl.: Schwetzinger SWR-Festspiele. Werke von Johann Sebastian Bach, Joseph Haydn und Ludwig van Beethoven (Cuarteto Casals) (Konzert vom 20. Mai 2024 im Mozartsaal des Schlosses Schwetzingen)
23.00 Jazz
0.03 ARD-Nachtkonzert

SWR KULTUR

6.04 Musik am Morgen Guter Start in den Tag Werke von Naderman, E. Franck, C.Ph.E. Bach, Locatelli, Beach 6.45 Zeitwort
7.04 Musik am Morgen
7.57 Wort zum Tag
8.04 Musik am Morgen Guter Start in den Tag Werke von Anonymus, W.A. Mozart, Le Beau, D. Scarlatti
8.30 Das Wissen Das Vjosa-Tal in Albanien – Ein ganzer Fluss wird Nationalpark
9.04 Musikstunde
10.04 Treffpunkt Musik
12.15 Weltweit
12.30 Mittagskonzert
14.04 SWR Kultur am Samstagnachmittag
17.04 Gespräch
17.50 Jazz vor Sechs
18.20 Jazz The Big Schlepp – Neuer Groove-Jazz made in Germany Von Odilo Clausnitzer
19.04 Hörspiel „Korridore“ (6/12) Von Lars Henriks
20.03 Oper **Lucia Ronchetti: „Der Doppelgänger“** Oper für Solo-Stimmen, Vokal-quartett und Orchester Mit Peter Schöne, Olivia Stahn, Robert Maszl, Zvi Emanuel-Marial, Christian Tschelebiew, Vladyslav Tlushch, SWR Experimentalstudio, Maurice Oeser, SWR Symphonieorchester, Tito Ceccherini (Leitung) (Aufführungen vom 26. und 28. April 2024 im Rokokotheater des Schlosses Schwetzingen) Anschl.: Schwetzinger SWR-Festspiele. Werke von Johann Sebastian Bach, Joseph Haydn und Ludwig van Beethoven (Cuarteto Casals) (Konzert vom 20. Mai 2024 im Mozartsaal des Schlosses Schwetzingen)
23.03 Jazz
0.03 ARD-Nachtkonzer

HR 2

6.00 Musik am Morgen Werke von Chopin, Händel, Rachmaninow, Homilius, Mozart, Mendelssohn, Geminiani, Strauss, Beethoven, Cimarosa, Telemann, Strauß, Krommer, Scarlatti, Saint-Saëns, Schubert, Wagner, Mozart 6.30 Zuspruch
9.30 hr2-kultur – kompakt
10.00 Treffpunkt hr-Sinfonieorchester
12.00 Hörbuchzeit
13.00 Hörbar
14.00 Archivschätze Das Beste aus (fast) 100 Jahren Radio
15.00 Musikland Hessen Aktuelle Berichte, Konzertmitschnitte und Hintergründe aus dem hessischen Musikleben.
18.00 hr2-kultur – kompakt
19.00 Live Jazz
20.00 Oper **Lucia Ronchetti: „Der Doppelgänger“** Oper für Solo-Stimmen, Vokalquartett und Orchester Mit Peter Schöne, Olivia Stahn, Robert Maszl, Zvi Emanuel-Marial, Christian Tschelebiew, Vladyslav Tlushch, SWR Experimentalstudio, Maurice Oeser, SWR Symphonieorchester, Tito Ceccherini (Leitung) (Aufführungen vom 26. und 28. April 2024 im Rokokotheater des Schlosses Schwetzingen) Anschl.: Schwetzinger SWR-Festspiele. Werke von Johann Sebastian Bach, Joseph Haydn und Ludwig van Beethoven (Cuarteto Casals) (Konzert vom 20. Mai 2024 im Mozartsaal des Schlosses Schwetzingen)
23.00 Jazz Joel Ross Good Vibes im Schlachthof Bremen. Moderation: Till Lorenzen
0.03 ARD-Nachtkonzert

BR-KLASSIK

6.05 Auftakt Werke von Vivaldi, Humperdinck, Schacht, Chaminade, Rameau, Yamada, Pachelbel, Brahms, Kodály, Telemann, Satie, W.A. Mozart, Tavener, Berio, Prokofjew, Beethoven
8.05 Piazza 8.30 CD-Tipp 8.57 Werbung 9.30 Kulturszene 10.30 Zoom
11.05 Meine Musik
12.05 Divertimento Werke von Kattnigg, Lehár, Ritter, Wieniawski, Dohnányi Mitwirkende: Münchner Rundfunkorchester
13.05 Cantabile Lieder aus der Slowakei, Rumänien und Ungarn Werke von Bartók, Kodály, Mikuli, Mandyczewski, Moyzes
14.05 Franz Schubert – Eine Hörbiografie
15.05 On stage Junge Interpreten Bayerische Bundespreisträger „Jugend musiziert“
17.05 Do Re Mikro Das Geheimnis
18.05 Internationales Musikfest am Tegernsee Kammerkonzert
20.03 Oper **Lucia Ronchetti: „Der Doppelgänger“** Oper für Solo-Stimmen, Vokalquartett und Orchester Mit Peter Schöne, Olivia Stahn, Robert Maszl, Zvi Emanuel-Marial, Christian Tschelebiew, Vladyslav Tlushch, SWR Experimentalstudio, Maurice Oeser, SWR Symphonieorchester, Tito Ceccherini (Leitung) (Aufführungen vom 26. und 28. April 2024 im Rokokotheater des Schlosses Schwetzingen)
23.00 Nachrichten
23.03 Jazz Joel Ross Good Vibes im Schlachthof Bremen Moderation: Till Lorenzen
0.03 Das Nachtkonzert

DEUTSCHLANDFUNK

5.05 Spielraum
5.35 Presseschau
5.40 Spielraum
6.05 Kommentar
6.10 Informationen
9.05 Kalenderblatt Vor 80 Jahren: Widerstandskämpfer scheitern mit ihrem Attentat auf Adolf Hitler
9.10 Wochenendjournal
10.05 Klassik – Pop – et cetera Mit Christiane Theobald (Ballettdramaturgin)
11.05 Gesichter Europas Wiener Wasser: Alles fließt trotz Klimakrise?
12.10 Informationen
13.10 Themen der Woche
13.30 Eine Welt
14.05 Campus und Karriere
15.05 Corso
16.05 Büchermarkt
16.30 Computer und Kommunikation
17.05 Streitkultur
17.30 Kultur heute
18.10 Infos am Abend
18.40 Hintergrund
19.05 Kommentar
19.10 Sport am Samstag
20.05 Hörspiel **„Das Phantom des Alexander Wolf“** Von Klaus Schmitz Nach dem gleichnamigen Roman von Gaito Gasdanow. Mit Sebastian Blomberg (Erzähler), Wolfgang Michael (Alexander Wolf), Valery Tscheplanowa (Jelena Nikolaiewna), Helmut Krauss (Wladimir Petrownic Wosnessenski), Gerd Wameling (Verleger). Regie: Oliver Sturm. (Produktion: MDR/DLF 2013)
22.05 Atelier neuer Musik „Wir werden frei, wir finden Ruh!“ Komponisten und Musiker im Widerstand gegen das NS-Regime
22.50 Sport aktuell
23.05 Lange Nacht Widerstand gegen die Verbrechen. Die Lange Nacht zum 20. Juli 1944
2.05 DLF Radionacht

MDR AKTUELL

5.00 Stunden-Programmschema 5.06 Aktuelle Berichte Hintergründe und Interviews 5.13 Börse in Frankfurt, New York und Tokio 5.15 Kurznachrichten 5.17 Berichte zum Zeitgeschehen mit Service, Tipps und Kultur 5.28 Wetter 5.29 Ausblick auf die kommende halbe Stunde 5.36 Aktuelle Berichte 5.40 Sport 5.45 Kurznachrichten 5.47 Aktuelle Berichte 5.58 Wetter 5.59 **Ausblick auf die kommende Stunde**

NDR INFO

5.56 Morgenandacht Daniel Moukojannis, Oberkirchenrat aus Kiel
6.00 Infoprogramm Die Nachrichten für den Norden 14.53 „Was diese Woche wichtig war“ – Kindernachrichten 17.40 **Themen des Tages** In Interviews mit Korrespondenten, Experten und Politikern werden die wichtigsten Nachrichten für den Norden aus Politik, Wirtschaft, Sport und Kultur präsentiert. Ein Topthema wird ausführlich diskutiert und behandelt. Korrespon- denten, Experten und Politiker setzen sich mit aktuellen Themen aus Politik, Wirtschaft, Sport und Kultur auseinander und beleuchten diese aus verschiedenen Perspektiven. 17.53 „Was diese Woche wichtig war“ – Kindernachrichten
20.00 Tagesschau
20.15 ARD-Infoabend Gut informiert durch den Abend
22.00 ARD-Infonacht Gut informiert durch die Nacht
0.00 ARD-Infonacht

MDR

THÜRINGEN

6.00 Der Samstagmorgen
9.00 Der Radiogarten – Alles über Haus, Hof und vor allem Garten Im Radiogarten hören Sie jede Woche hilfreiche Empfehlungen. Zu jeder Jahreszeit gibt es neue Herausforderungen und Ideen. Experten beantworten regelmäßig Ihre Fragen am „Grünen Telefon“.
13.00 Der Samstagnachmittag
18.00 Das Fazit vom Tag
19.00 Die Party
23.00 MDR-Musiknacht

NDR 1

NIEDERSACHSEN

„Das ist Radio“

6.00 Hellwach 6.50 Gartentipps 9.50 Wochenend-Horoskop
12.00 Plattenkiste
13.00 Der Sonnabend 16.40 Nachtgedanken
17.30 Sport aktuell
18.00 Die Songs unseres Lebens
21.00 NDR 1 – Die beste Musik für den Norden In diesem Format ist für jeden Musikliebhaber aus dem Norden etwas dabei.
23.00 ARD-Hitnacht
0.00 ARD-Hitnacht

NDR 1

WELLE NORD

„In Schleswig-Holstein zu Hause“

6.00 Moin Schleswig-Holstein 7.10 De Week op Platt
10.00 Moin! S-H – Mein Wochenende
14.00 Moin! S-H – Mein Wochenende 17.58 Gesegneten Abend
18.00 NDR 1 – Songs unseres Lebens
21.00 NDR 1 – Die beste Musik für den Norden
23.00 ARD-Hitnacht
0.00 ARD-Hitnacht

NDR 2

6.00 Das Wochenende 9.15 Moment mal
12.00 Das Wochenende 15.30 NDR 2 Sport 16.30 NDR 2 Sport 17.30 NDR 2 Sport
18.00 Das Wochenende Mit allen Infos und bester NDR 2 Musik
21.00 NDR 2 Soundcheck Party Ein Mix aus Club-Klassikern aus den Bereichen Funk, Soul, R&B, Disco & Dance sowie aktuellen Sounds und Tracks aus den Charts und Clubs.
0.00 ARD-Popnacht Von Mitternacht bis in den Morgen Hits zum Zuhören und Wachbleiben.

HR 4

Postanschrift: Hessischer Rundfunk Welle hr4 34114 Kassel-Wilhelmshöhe

6.00 hr4 – Mein Samstagmorgen in Hessen 9.45 Haus und Garten
10.00 hr4 am Samstag
13.00 hr4 bis fünf Samstags bis fünf ist der Einkauf geschafft, der Rasen gemäht, der Baumarkt besucht und der Grill bereit.
17.00 hr4 Gute Laune-Hits
20.00 hr4 Gute Laune-Hits – nonstop
0.00 ARD-Hitnacht

RADIO 21

8.00 Die Alexandra-Philipps-Show Samstags von 8 bis 12 Uhr – Eine echte „Miss Germany“ bringt Sie jeden Samstag ins Wochenende. In der Show von Alex gibt es Interviews, Talks sowie den aktuellen Sport. Natürlich dürfen Nachrichten, Wetter & Verkehr auch nicht fehlen.
12.00 Bester Rock N' Pop Non-Stop Bester Rock 'N Pop - 24 Stunden, 7 Tage die Woche, 365 Tage im Jahr! Wir lieben die Musik und haben neben unseren täglichen Shows viele Spezialsendungen.

COSMO

8.00 Cosmo Das Morgenmagazin wendet sich an ein kosmopolitisches, urbanes Publikum im Alter von ca. 30 bis 50 Jahren, das an Internationalität, Vielfalt und einer besonderen Musikfarbe Interesse hat.
13.00 Cosmo Das Morgenmagazin wendet sich an ein kosmopolitisches, urbanes Publikum im Alter von ca. 30 bis 50 Jahren, das an Internationalität, Vielfalt und einer besonderen Musikfarbe Interesse hat.
18.00 Selektor
0.00 Schwarz zu blau

SO

Tagestipps

KONZERT 20.00 RADIO3/MDR KULTUR

Am Pult des NDR Elbphilharmonie Orchesters stand Alan Gilbert

„Moin Venedig“

ARD RADIOFESTIVAL „Moin Venedig“ – mit norddeutschem Understatement begrüßte das Schleswig-Holstein Musik Festival die Stadt, deren Mythos in diesem Jahr das Programm prägt. Mahlers fünfte Sinfonie ist auf ewig mit der Lagunenstadt verbunden, seit Luciano Visconti das Adagietto in seinem Film „Tod in Venedig“ einsetzte. Den Weg dorthin bereitete der Pianist Emanuel Ax mit Mozarts Klavierkonzert Nr. 25 (vom 7.7.). **180 Min.**

GESCHICHTE 9.00 RADIO3

Frauen im Widerstand

FEATURE Sophie Scholl (Foto) ist oft der einzige Name der fällt, wenn es um Frauen im Widerstand gegen den Nationalsozialismus geht. Hilde Coppi und Herta Zerna zählen zu denen, die heute kaum noch jemand kennt. **30 Min.**

SPORT 18.05 DLF KULTUR

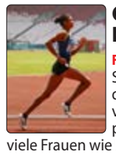

Olympischer Frauensport

FEATURE Die Olympischen Sommerspiele in Paris werden die ersten mit einer vollständigen Geschlechterparität sein: Exakt genauso viele Frauen wie Männer sind zu den Wettkämpfen zugelassen. **25 Min.**

KONZERT 21.05 DEUTSCHLANDFUNK

Green Piece

MITSCHNITT Für die Reihe „Green Monday“ haben sich elf Komponisten (Foto: Gordon Hamilton) aus der ganzen Welt von Schlagworten wie Recycling, Energieeffizienz oder Digitalisierung inspirieren lassen und diese in Musik verwandelt (vom 1.7.). **115 Min.**

ARD-NACHTKONZERT

0.03 **d'Albert** „Der Rubin“, Ouvertüre; MDR-SO, Ltg.: Jun Märkl **E. W. Wolf** Sinfonia G-Dur; Staatskapelle Weimar, Ltg.: Peter Gülke **Glasunow** „Die Jahreszeiten“; MDR-SO, Ltg.: Fabrice Bollon **R. Schumann** Fünf Lieder; MDR-Rundfunkchor **Borodin** Sinfonie Nr. 1 Es-Dur; Dresdner Philharmonie, Ltg.: Michel Plasson 2.03 **W.A. Mozart** Sinfonie A-Dur KV 201; Australian Chamber Orchestra, Ltg.: Richard Tognetti **Reinecke** Sonate e-Moll op. 167, „Undine“; Eva Oertle, Flöte; Vesselin Stanev, Klavier **Schostakowitsch** Klavierkonzert Nr. 2 F-Dur op. 102; Marc-André Hamelin, Klavier; BBC Scottish SO, Ltg.: Andrew Litton **Vivaldi** „Nisi Dominus“ R 608; Sara Mingardo, Alt; Concerto Italiano, Ltg.: Rinaldo Alessandrini **Respighi** „Vetrate di chiesa“; Philharmonia Orchestra, Ltg.: Geoffrey Simon 4.03 Werke von Pierné, Liszt, Britten 5.03 Werke von W.A. Mozart, Dvorák, Andrée, J. Haydn, Saint-Saëns, Telemann, Beethoven

Podcast · Mehrkanalton · Für Kinder · Hörspiel

21. JULI

HÖRZU

RUNDFUNK BERLIN-BRANDENBURG

RBB 88.8

„Das Radio für die Stadt“

6.00 Guten Morgen Berlin Moderation: Uwe Hessenmüller
10.00 Gut leben in Berlin
13.00 rbb 88.8 Den ganzen Tag hindurch werden die Zuhörer mit einer Mischung aus Musik und lokalen Informationen unterhalten. Bei der Musikauswahl bleibt man stets der bewährten Mischung aus 80er- und 90er-Hits treu. Hinzu kommen Nachrichten, Verkehrsinformationen und weitere informative Beiträge. So kommt weder zuhause, noch am Arbeitsplatz Langeweile auf und auch Autofahrer bleiben stets gut informiert.
17.00 100% Promi Moderation: Marion Hanel
19.00 80er, 90er, 100% Berlin
22.00 80er, 90er, 100% Berlin
0.00 ARD-Popnacht

INFORADIO

„Nachrichten mit Hintergrund“

10.23 Starke Sätze
10.43 Medienmagazin
11.03 Forum
12.03 Aktuelle Hintergrundberichte
12.10 Kultur
12.14 Sport
12.23 Unterwegs
12.43 Religion und Gesellschaft
13.03 Aktuelle Hintergrundberichte
13.10 Kultur
13.14 Sport
13.23 Abseits
13.43 Wissenswerte
14.03 Aktuelle Hintergrundberichte
14.14 Sport
14.43 Weltsichten
15.03 Aktuelle Hintergrundberichte
15.14 Sport
15.43 Weltsichten
16.03 Aktuelle Hintergrundberichte
16.14 Sport
16.43 Starke Sätze
17.03 Aktuelle Hintergrundberichte
17.14 Sport
17.43 Medienmagazin
18.03 Aktuelle Hintergrundberichte
18.43 Wissenswerte
19.03 Aktuelle Hintergrundberichte
19.14 Sport
19.23 Unterwegs
19.43 Religion und Gesellschaft
20.03 Forum
21.23 Weltsichten
21.43 Weltsichten
22.03 Sport
22.23 Starke Sätze
22.43 Medienmagazin
23.00 Die ARD-Infonacht
0.00 Die ARD-Infonacht

RADIO3

6.00 Klassik am Morgen Werke von Hasse, Rimski-Korsakow, Gershwin, Schenck, Elgar
7.00 Ohrenbär Die streitlustige Köchin oder Papaya für alle! (6-Teiler). Von Katharina Bendixen / Urlaub mit Ohrwurm (1-Teiler). Von Kristina Dunker
8.00 Klassik für Kinder
9.00 Lebenswelten Sophie Scholls vergessene Schwestern. Frauen im Widerstand gegen die NS-Diktatur Von Stefanie Oswalt
9.30 Bachkantate „Erforsche mich, Gott, und erfahre mein Herz“, Kantate BWV 136 am 8. Sonntag nach Trinitatis; Orgelsonate Es-Dur BWV 525
10.00 Ev. Gottesdienst Pfarrerin Kathrin Oxen (Predigt) (Direkt aus der Kaiser-Wilhelm-Gedächtnis-Kirche, Berlin)
11.00 Sonntagskonzert **W.A. Mozart** Klavierkonzert d-Moll KV 466; Lars Vogt; Mozarteum Orchester Salzburg **Saint-Saëns** Phaéton op. 39; Sinfonieorchester Basel **R. Schumann** Cellokonzert a-Moll op. 129; Jan Vogler; Dresdner Festspielorchester **Dvorák** Sinfonie Nr. 9 e-Moll op. 95; Sinfonieorchester Basel **Fauré** Masques et Bergamasques op. 112; Sinfonieorchester Basel **Brahms** Klavierkonzert Nr. 1 d-Moll op. 15; Alexander Melnikov; Sinfonieorchester Basel
14.00 Deep Doku
15.00 Johannes Brahms Abschied von der Romantik Von Peter Uehling
17.00 Die Alltagsfeministinnen
18.00 Piano Lounge
19.00 Das Gespräch
20.00 Konzert Schleswig-Holstein Musikfestival **W.A. Mozart** Klavierkonzert C-Dur KV 503 **Mahler** Sinfonie Nr. 5 cis-Moll Anschließend: **A. Gabrieli** Exsultate iusti; Ricercar del XII tuono **Willaert** Christus resurgens; Jouissance vous donneray, mit Diminutionen von Girolamo Dalla Casa **C.G. di Venosa** Languisco e moro und Tu m'uccidi, o crudele, bearbeitet für Solisten und Saxofon von Marton Illés **G. Gabrieli** O magnum mysterium **Illés** sopra l'acque **Monteverdi** Lamento d'Arianna; Confitebor terzo alla francese
23.00 Hörbar
0.03 Das ARD-Nachtkonzert

RADIOEINS

6.00 Der schöne Morgen – Die radioeins-Morgenshow
9.00 Zwei auf Eins Das radioeins-Lifestyle-Magazin
12.00 Die Sonntagsfahrer Mod.: Patricia Pantel, Andreas Keßler
14.00 Hörbar Rust Mit Bettina Rust
16.00 Die blaue Stunde Mit Serdar Somuncu
18.00 Die Literaturagenten
20.00 King's Hour New Melodic Stuff Mod.: Jürgen König
21.00 Elektro Beats Mit Olaf Zimmermann
23.00 Sister Moon Mit Raffaela Jungbauer
1.00 HappySad „Let the music do the talking“
3.00 Kaleidoskop

ANT. BRANDENBURG

6.03 Guten Morgen Brandenburg Gut geweckt und gut in den Tag! 8.40 **Apropos Sonntag** Kirchensendung
10.03 Hallo Brandenburg Service, Veranstaltungstipps, Unterhaltung am Vormittag
14.03 Antenne – Das Wochenende Service und Unterhaltung
19.03 Zappelduster Die Sendung mit dem Geräusch für Kinder ab 5
19.08 Lollipop Die schönste Musik am Abend. In der abendlichen Sendung „Lollipop“ bleibt Antenne Brandenburg seiner Philosophie treu. Es gibt viel Musik aus den Bereichen Pop, Oldies und Schlager gepaart mit Neuigkeiten aus dem Sendegebiet. .
21.03 Pique Dame Frauenmagazin
22.03 Pop nach zehn Ob man Nachtschwärmer ist und sich für den Clubbesuch fit machen will oder nach einem anstrengenden Arbeitstag auf dem Weg nach Hause befindet – in dieser Sendung gibt es die angesagtesten Pop-Hits.
0.05 Die ARD-Hitnacht

FRITZ

6.00 Fritz mit Laura Larsson und Simon Dömer
12.00 Fritz mit Tim Schultheiß / Salwa Houmsi
18.00 Fritz mit Promis
20.00 Beste Musik Unsigned
22.00 Beste Podcasts
0.00 Beste Musik
2.00 Die junge Nacht der ARD

MDR

SACHSEN-ANHALT

6.00 Der lange Sonntag Gut gelaunt und entspannt in den Sonntag 6.50 **An(ge)dacht!** Das geistliche Wort und eine kleine Portion Optimismus für den Start in den Tag 8.50 An(ge)dacht! 9.00 Der Sport in Sachsen-Anhalt
12.00 Ihr Wochenende 12.00 Der Tag in Sachsen-Anhalt 17.00 Der Tag in Sachsen-Anhalt
18.00 Ihr Abend
23.00 ARD-Hitnacht Der musikalische Schwerpunkt der Sendung liegt auf einem Mix aus der besten Musik der vergangenen fünf Jahrzehnte. Neben den großen Hits der 70er und 80er Jahre ertönen auch seltener gespielte Songs.

SACHSEN

6.00 Guten Morgen Sachsen darin Wort zum Sonntag und Krümel Starten Sie gut informiert und entspannt in den Tag. Die ganze Sendung hindurch gibt es im Wechsel informative Beiträge zum aktuellen Geschehen eingebettet in die gewohnt spritzige Musikmischung. Wie die Hörerschaft das kennt, wird viel Wert auf Information gelegt. So bleibt man stets auf dem Laufenden, was bedeutsame und interessante Geschehnisse im Sendegebiet und weltweit betrifft.
10.00 Sonntagsbrunch
13.00 Der Sonntag Nachmittag
18.00 Mensch Nachbar
18.30 Musikgeschichten
23.00 ARD-Hitnacht

NDR 1

RADIO MV

„Für uns in Mecklenburg-Vorpommern“

6.00 Plattdütsch an'n Sünndag Plattdütsche Reportagen und lustige Geschichten 7.45 Treffpunkt Kirche
9.00 Ihr Lieblingsmix am Wochenende
14.00 Ihr Lieblingsmix …
19.00 Ferienwelle
21.00 NDR 1 – Die beste Musik für den Norden In diesem Format ist für jeden Musikliebhaber aus dem Norden etwas dabei.
23.00 ARD-Hitnacht
0.00 ARD-Hitnacht

DKULTUR

6.55 Wort zum Tage Quäker
7.05 Feiertag
7.30 Kakadu für Frühaufsteher
8.05 Hörspiel „Der flüsternde Berg“ (1/7) Von Joan Aiken
9.05 Kakadu
10.05 Plus Eins
12.05 Studio 9 kompakt
12.30 Die Reportage
13.05 Sein und Streit
14.05 Religionen
15.05 Interpretationen „Die tiefe Kunst des tönenden Schweigens ...“ Richard Wagners „Tristan und Isolde“ Gast: Stephan Mösch (Musikwissenschaftler)
17.05 Studio 9 kompakt
17.30 Nachspiel 18.05 Nachspiel. Feature
18.30 Hörspiel **„Deutschstunde“ (2/2)** Von Arthus C. Caspari Nach dem Roman von Siegfried Lenz Mit Michael Maertens, Felix Leiberg, Hermann Lause, Werner Rehm, Thomas Vogt, Klaus Jepsen, Lieselotte Rau, Dörte Lyssewski, Uwe Bohm, Gerry Wolff, Hermann Ebeling, Norbert Schwarz. Regie: Bärbel Jarchow-Frey
20.03 Konzert Spectrum Concerts **R. Schumann** Klaviertrio Nr. 3 g-Moll op. 110 **Hindemith** Sonate für Viola und Klavier F-Dur op. 11/4 **Brahms** Klavierquartett Nr. 1 g-Moll op. 25; Boris Brovtsyn, Violine; Gareth Lubbe, Viola; Torleif Thedéen, Violoncello; Eldar Nebolsin, Klavier (Aufzeichnung vom 20.06.2024, Kammermusiksaal der Philharmonie Berlin)
22.03 Literatur
23.05 Fazit – Kultur vom Tage
0.05 Das Podcastmagazin
1.05 Tonart Klassik

SPREERADIO

„Die besten Songs aller Zeiten“

Umfassende Informationen, Service, Höreraktionen mit Herz, Kopf und Leidenschaft sowie die besten Songs der 70er, der 80er und aktuelle Hits machen 105'5 Spreeradio zu einem sympathischen Hauptstadtsender
6.00 105'5 Spreeradio am Sonntag
11.00 105'5 Spreeradio am Sonntag
16.00 105'5 Spreeradio am Sonntag
21.00 Nachtflug Unser Musik-Mix bringt Sie durch die Nacht!

RADIOPROGRAMM

MDR KULTUR

6.00 MDR Kultur 6.30 **Kantate J.S. Bach** Wo Gott der Herr nicht bei uns hält BWV 178
10.00 Gottesdienst
11.00 Sonntagsraten Anregende Unterhaltung rund um drei interessante Rätselfragen.
12.00 MDR Kultur – Café
13.00 MDR Kultur am Sonntagnachmittag 15.05 Diskurs 17.05 Folk und Welt 18.05 MDR Kultur trifft – Menschen von hier
19.00 Jazz Lounge Die perfekte Mischung für Jazz-Fans und Hörer, die mit Jazz einfach nur entspannt in den Abend starten wollen
20.00 Konzert Schleswig-Holstein Musikfestival **W.A. Mozart** Klavierkonzert C-Dur KV 503 **Mahler** Sinfonie Nr. 5 cis-Moll; Emanuel Ax, Klavier; NDR Elbphilharmonie Orchester, Ltg.: Alan Gilbert; Eröffnungskonzert vom 7. Juli 2024 in der Musik- und Kongresshalle Lübeck Anschl.: **A. Gabrieli** Exsultate iusti; Ricercar del XII tuono **Willaert** Christus resurgens; Jouissance vous donneray, mit Diminutionen von Girolamo Dalla Casa **C.G. di Venosa** Languisco e moro und Tu m'uccidi, o crudele, bearbeitet für Solisten und Saxofon von Marton Illés **G. Gabrieli** O magnum mysterium **Illés** sopra l'acque **Monteverdi** Lamento d'Arianna; Confitebor terzo alla francese; Asya Fateyeva, Saxofon, Porträtkünstlerin 2024; Thomas Cornelius, Orgel; NDR Vokalensemble, Ltg.: Klaas Stok; Konzert vom 11. Juli 2024 in der Kirche St. Nikolai, Hamburg
23.00 Hörbar
0.03 ARD-Nachtkonzert

NDR KULTUR

6.00 Der Sonntag
7.00 Mikado Klassik für kleine Leute
8.00 Kantate
8.40 Glaubenssachen
9.00 Der Sonntag 10.40 Lauter Lyrik
11.00 Das Konzert Festspiele Mecklenburg-Vorpommern 2024
13.00 Das Gespräch
13.30 Philipps Playlist Fünf Musikstücke zu einem Thema
14.00 Der Sonntag Das Wochenendvergnügen für Musikliebhaber Mit Eva Schramm 16.20 Bildschöne Bücher
17.00 Chormusik Das Vokalsextett Singer Pur – „Pilger auf Erden“. Deutsche geistliche Vokalmusik des 19. Jahrhunderts
18.00 Welt der Musik Einzigartige Persönlichkeit – Ferruccio Busoni zum 100. Todestag
19.00 Hörspiel „Viviane Élisabeth Fauville“ Von Beate Andres
20.00 Konzert Schleswig-Holstein Musikfestival **W.A. Mozart** Klavierkonzert C-Dur KV 503 **Mahler** Sinfonie Nr. 5 cis-Moll Anschließend: **A. Gabrieli** Exsultate iusti; Ricercar del XII tuono **Willaert** Christus resurgens; Jouissance vous donneray, mit Diminutionen von Girolamo Dalla Casa **C.G. di Venosa** Languisco e moro und Tu m'uccidi, o crudele, bearbeitet für Solisten und Saxofon von Marton Illés **G. Gabrieli** O magnum mysterium **Illés** sopra l'acque **Monteverdi** Lamento d'Arianna; Confitebor terzo alla francese
23.00 Hörbar Musik grenzenlos Moderation: Bianca Schwarz
0.03 ARD-Nachtkonzert

SWR KULTUR

6.04 Musik am Morgen Guter Start in den Tag Werke von Albéniz, Waxman, Kahn, Clementi, Langford
7.04 Musik am Morgen
7.55 Lied zum Sonntag
8.04 Kantate **J.S. Bach** „Wo Gott der Herr nicht bei uns hält“, Kantate BWV 178 **Ammerbach** „Wo Gott der Herr nicht bei uns hält“ **Schein** „Wo Gott der Herr nicht bei uns hält“
8.30 Das Wissen Deshalb ist Tropfenforschung wichtig Moderation: Julia Nestlen
9.04 Matinee
12.04 Glauben
12.30 Mittagskonzert
14.04 Feature Der Applaus – Zur Soziologie einer Zustimmung
15.04 Das Musikporträt Der Pianist Alexander Malofeev
16.04 Alte Musik
17.04 „lesenswert“ Magazin
18.20 Hörspiel „Jakob und sein Herr“ (1/3) Von Hans Magnus Enzensberger
19.17 Big Time Jazz
20.03 Konzert Schleswig-Holstein Musikfestival **W.A. Mozart** Klavierkonzert C-Dur KV 503 **Mahler** Sinfonie Nr. 5 cis-Moll Anschließend: **A. Gabrieli** Exsultate iusti; Ricercar del XII tuono **Willaert** Christus resurgens; Jouissance vous donneray, mit Diminutionen von Girolamo Dalla Casa **C.G. di Venosa** Languisco e moro und Tu m'uccidi, o crudele, bearbeitet für Solisten und Saxofon von Marton Illés **G. Gabrieli** O magnum mysterium **Illés** sopra l'acque **Monteverdi** Lamento d'Arianna; Confitebor terzo alla francese
23.03 Hörbar
0.03 ARD-Nachtkonzer

HR 2

6.00 Geistliche Musik Werke von Schieferdecker, Schütz, Mendelssohn, Böhm, J.S. Bach
7.30 Morgenfeier
8.00 Lauschinsel – Radio für Kinder
8.30 Am Sonntagmorgen
11.30 Camino – Religionen auf dem Weg Wofür ich lebe: Fußball Von Antje Dechert
12.00 Literaturland Hessen
13.00 Kaisers Klänge
14.00 Hörspiel
15.10 Klassikzeit **Wagner** Ouvertüre zur Oper „Rienzi“ **Rachmaninow** 2. Klavierkonzert c-Moll op. 18 **Telemann** Suite für drei Oboen, Fagott, Streicher und Basso continuo g-Moll **Bruch** Kol nidrei op. 47 **Zemlinsky** Drei Ballettstücke aus dem Ballett „Der Triumph der Zeit“ **Ljadow** Kikimora op. 63
17.00 Menschen und ihre Musik
18.00 Feature Jahrhundertstimmen 1945 bis 2000 (1): Kulturelle Debatten in der frühen Nachkriegszeit
19.00 Die hr-Bigband
20.00 Konzert Schleswig-Holstein Musikfestival **W.A. Mozart** Klavierkonzert C-Dur KV 503 **Mahler** Sinfonie Nr. 5 cis-Moll Anschließend: **A. Gabrieli** Exsultate iusti; Ricercar del XII tuono **Willaert** Christus resurgens; Jouissance vous donneray, mit Diminutionen von Girolamo Dalla Casa **C.G. di Venosa** Languisco e moro und Tu m'uccidi, o crudele, bearbeitet für Solisten und Saxofon von Marton Illés **G. Gabrieli** O magnum mysterium **Illés** sopra l'acque **Monteverdi** Lamento d'Arianna; Confitebor terzo alla francese
23.00 Hörbar Moderation: Bianca Schwarz
0.03 ARD-Nachtkonzert

BR-KLASSIK

6.05 Auftakt Werke von Hahn, W.A. Mozart, J.S. Bach, Poulenc, Vanhal, Hindemith, J.Ch. Bach, Danzi
7.05 Laudate Dominum Werke von Monteverdi, Händel, Pergolesi
8.05 Die Bach-Kantate Johann Sebastian Bach: „Wo Gott der Herr nicht bei uns hält“, Kantate am achten Sonntag nach Trinitatis BWV 178 Anschließend: Johann David Heinichen: Ouvertüre G-Dur; Johann Sebastian Bach: Fuge g-Moll BWV 542; Georg Philipp Telemann: Konzert d-Moll
9.05 Das Musikrätsel Kniffliges für Musikliebhaber Werke von Lanner, Weingartner
10.05 Sinfonische Matinée Werke von Mendelssohn, W.A. Mozart, Bruckner
12.05 Tafel-Confect Werke von Anonymus, C.Ph.E. Bach, Pinel, Malvezzi 12.20 CD-Tipp 12.40 Das Stichwort
13.05 Après-midi Kammerkonzert mit Solisten des BRSO Werke von Wolf, Beethoven, Wolf, Venosa, R. Schumann, Chausson
15.05 Wunsch:Musik
17.05 Do Re Mikro Superhelden
18.05 Cinema – Kino für die Ohren
19.05 Konzertabend Werke von W.A. Mozart, M. Haydn, J.Ch. Bach Mitwirkende: Münchner Rundfunkorchester
20.03 Klassik Open Air Luitpoldhain Werke von Nagel, Tschaikowski, Prokofiew, Sutermeister, Elgar, L. Bernstein Anschl.: Dazwischen: PausenZeichen / Ursula Adamski-Störmer im Gespräch mit Roland Böer
23.00 Nachrichten
23.03 Hörbar
0.03 Das Nachtkonzert

DEUTSCHLANDFUNK

5.05 Auftakt
6.05 Kommentar
6.10 Geistliche Musik Werke von Sheppard, J.S. Bach
7.05 Info und Musik
8.35 Am Sonntagmorgen
8.50 Presseschau
9.05 Kalenderblatt Vor 125 Jahren: Der amerikanische Schriftsteller Ernest Hemingway geboren
9.10 Die neue Platte
9.30 Essay und Diskurs Victor Klemperer: LTI. Ist „Nie wieder!“ wirklich jetzt?
10.05 Kath. Gottesdienst Pfarrer Stefan Michelberger (Zelebrant)
11.05 Interview
11.30 Sonntagsspaziergang
13.05 Informationen
13.30 Zwischentöne Musik und Fragen zur Person. Moderation: Joachim Scholl. Mit Unda Hörner (Publizistin)
15.05 Rock et cetera
16.10 Büchermarkt
16.30 Forschung akt.
17.05 Kulturfragen
17.30 Kultur heute
18.10 Infos am Abend
18.40 Hintergrund
19.05 Kommentar
19.10 Sport am Sonntag
20.05 Feature Anthropogen Schwarz. Institutionalisierter Rassismus im Süden der USA. Von Christian Lerch. Mit Larissa Breidbach, Rabea Wyrwich, Justine Hauer, Katharina Schmalenberg u. a. Regie: Hannah Georgi
21.05 Konzertdokument der Woche „Green Piece“. Gesamtaufführung thematischer Miniaturen von Gordon Hamilton, Eve de Castro Robinson, Somei Satoh, Shiva Feshareki, Aziza Sadikova, Yuan-Chen Li, Leila Adu, Juhi Bansal, Kristjan Järvi, Enrico Chapela und Adeline Wong Mit Leonie Reineke
23.05 Der Tag
23.30 Sportgespräch
0.05 DLF Radionacht

21. JULI SO

MDR AKTUELL

5.00 Stunden-Programmschema 5.06 Aktuelle Berichte 5.13 Börse in Frankfurt, New York und Tokio 5.15 Kurznachrichten 5.17 Berichte zum Zeitgeschehen mit Service, Tipps und Kultur 5.28 Wetter 5.29 Ausblick auf die kommende halbe Stunde 5.36 Aktuelle Berichte 5.40 Sport 5.45 Kurznachrichten 5.47 Aktuelle Berichte und Regionales aus Thüringen, Sachsen, Sachsen-Anhalt 5.59 **Ausblick auf die kommende Stunde**

NDR INFO

6.04 Recherchen, Reportagen, Gespräche
6.34 Recherchen
7.04 vertikal – horizontal
7.34 Korrespondenten
8.04 Mikado am So.
9.04 Infoprogramm
9.34 Zwischen Hamburg und Haiti
10.00 Ev. Gottesdienst Pfarrerin Melanie Hellmers (Predigt)
11.04 Das Feature
12.00 Der Presseclub
13.04 Infoprogramm
13.34 vertikal – horizontal
14.04 Zwischen Hamburg und Haiti
14.34 Weltspiegel Podcast
15.04 Das Feature
16.04 Die Ernährungsdocs
16.34 Recherchen, Reportagen, Gespräche
17.04 Synapsen
18.04 Ausland – das Magazin
18.34 Infoprogramm
19.03 Recherchen, Reportagen, Gespräche
19.33 Recherchen, Reportagen, Gespräche
20.15 ARD-Infoabend Hintergrund
20.33 ARD-Infoabend Podcast
22.00 ARD-Infonacht
0.00 ARD-Infonacht

MDR

THÜRINGEN

6.00 Der Sonntagmorgen
9.00 Der Sonntagvormittag mit Christiane Weber Der Sonntagvormittag mit viel Prominenz, Stars und Sternchen
13.00 Der Sonntagnachmittag
18.00 Das Fazit vom Tag – Die wichtigsten Themen und Ereignisse des Tages Moderation: Andreas Menzel
19.00 Marlene
22.00 Kulturnacht
23.00 MDR-Musiknacht

NDR 1

NIEDERSACHSEN

„Das ist Radio“

6.00 Der Sonntag Aufgeweckt, gut gelaunt und topinformiert! 9.20 Himmlische Hits
11.00 Stars am So.
12.00 Der Sonntag
17.30 Sport aktuell
18.00 Düt un dat op Platt Plattdeutsches Magazin
20.00 Unsere Oldies nonstop Die schönsten Oldies 20.50 Nachtgedanken
21.00 NDR 1 – Die beste Musik für den Norden
23.00 ARD-Hitnacht
0.00 ARD-Hitnacht

NDR 1

WELLE NORD

„In Schleswig-Holstein zu Hause“

6.00 Moin Schleswig-Holstein 7.30 Gesegneten Sonntag
10.00 Moin! S-H – Mein Wochenende
14.00 Moin! S-H – Mein Wochenende
18.00 Moin! Schleswig-Holstein – Mein Sonntagabend
21.00 NDR 1 – Die beste Musik für den Norden
23.00 ARD-Hitnacht
0.00 ARD-Hitnacht

NDR 2

6.00 Das Wochenende 9.15 Moment mal
12.00 Das Wochenende 12.00 Das Update um 12 14.30 NDR 2 Sport 15.30 NDR 2 Sport
18.00 Das Wochenende Mit allen Infos und bester NDR 2 Musik Mit Christopher Scheffelmeier
21.00 NDR 2 Soundcheck Easy Sounds Coole und entspannte Sounds zum Ausklang des Wochenendes Ob Pop- oder Rockballaden, Smooth-Jazz, Chillout, Wave oder New Age. Die richtigen Sounds zum Relaxen.
0.00 ARD-Popnacht

HR 4

6.00 hr4 – Mein Sonntagmorgen in Hessen 7.40 Übrigens... 9.40 Haus und Garten
10.00 hr4 – Mein schöner Sonntag
13.00 Wünsch dir was Die „Wünsch Dir Was“-Telefon-Nummer: 0800 7777 224
14.00 hr4-Oldies
17.00 hr4-Hitparade Deine Schlager, Deine Wahl, Die neuesten Hits im Wettbewerb.
20.00 hr4 – Musik liegt in der Luft Zum Träumen und Entspannen mit viel Liebe ausgewählt von unserer Musikredaktion.
0.00 ARD-Hitnacht

RADIO 21

6.00 Bester Rock N' Pop Non-Stop RADIO 21 – das ist bester Rock N' Pop aus den 70ern, 80er, 90ern, 00ern und von heute. Ehrliche, echte und handgemachte Musik von den Giganten des Rock: AC/DC, Pink Floyd, Metallica, Genesis, Guns N' Roses, Queen, Nirvana, U2, The Rolling Stones, Bryan Adams uvm. Dazu stündlich unsere Konzert-Kracher und aktuelle Titel aus den Rock und Alternative Charts. (bis 5.00 Uhr)

COSMO

8.00 Cosmo Das Morgenmagazin wendet sich an ein kosmopolitisches, urbanes Publikum im Alter von ca. 30 bis 50 Jahren, das an Internationalität, Vielfalt und einer besonderen Musikfarbe Interesse hat.
13.00 Cosmo
18.00 Cosmo Konzerte
19.00 No comment
20.00 Cosmo kurdi
21.00 Cosmo sta ellinika (griechisch)
22.00 Cosmo en español (spanisch)
23.00 Schwarz zu blau
0.00 Cosmo Global Pop
2.00 Schwarz zu blau

MO

Tagestipps

JAZZ 23.00 RADIO3/MDR KULTUR

Al Di Meola galt lange als schnellster Gitarrist der Welt

Al Di Meola zum 70.

ARD RADIOFESTIVAL Eine Zeit lang galt er als schnellster Gitarrist der Welt, der sich seinen olympischen Ruf bereits als Teenager in Chick Coreas Formation Return To Forever erspielte. Mit den Saitenartisten Paco de Lucía und John McLaughlin nahm Al Di Meola 1980 den Geschwindigkeitswettbewerb „Friday Night in San Francisco" auf. Anhand von Interviews aus verschiedenen Jahren wirft Thomas Haak einen Blick auf Schaffensphasen des Künstlers. **60 Min.**

POLITIK 19.30 DLF KULTUR

Niedergang einer Volkspartei

FEATURE Ein deutscher Landtag ohne SPD-Fraktion: Das stellte zum Jahresanfang erstmals eine Wahlumfrage für Sachsen in Aussicht. Lokale Wählerbündnisse gewinnen zunehmend an Bedeutung in Ostdeutschland. **30 Min.**

KONZERT 20.00 RADIO3/MDR KULTUR

vision string quartet

ARD RADIOFESTIVAL Mit selbst Komponiertem, Light Show und Effektgeräten mischt das vision string quartet den klassischen Kammermusikbetrieb auf. Im Rahmen der Saarbrücker Kammermusik spielte es Musik von Brahms (vom 11.4.). **180 Min.**

KRIMI 22.03 DLF KULTUR

Bello e impossibile

THRILLER Gianna Nannini, die Rocklegende aus Italien, gibt ein Konzert in Tuttlingen. Das lässt sich Privatdetektivin Ebinger nicht entgehen. Doch der ausgelassene Konzertbesuch findet bald ein jähes Ende. – Von Joy Markert, mit Maren Kroymann (Foto). **57 Min.**

ARD-NACHTKONZERT

0.03 **Liszt** „Orpheus"; Deutsches Symphonie-Orchester Berlin, Ltg.: Cornelius Meister **Chopin** Sonate b-Moll op. 35; Nikolai Tokarew, Klavier **Reinecke** Flötenkonzert D-Dur op. 283; Andreas Blau, Flöte; Berliner Philharmoniker, Ltg.: Yannick Nézet-Séguin **Mahler** „Todtenfeier"; Rundfunk-Sinfonieorchester Berlin, Ltg.: Vladimir Jurowski **Beethoven** „Meeresstille und glückliche Fahrt" op. 112; Rundfunk-Chor; Rundfunk-Sinfonieorchester Berlin, Ltg.: Karl Anton Rickenbacher **Strawinsky** „L'Oiseau de Feu"; Rundfunk-Sinfonieorchester Berlin, Ltg.: Karel Mark Chichon 2.03 **Telemann** Suite Es-Dur **H. Hofmann** Serenade D-Dur op. 65 **J.S. Bach** Messe G-Dur BWV 236 **W.A. Mozart** Sonate F-Dur KV 332 **Strawinsky** „Dumbarton Oaks" 4.03 Werke von Prokofjew, Villa-Lobos, Glinka 5.03 Werke von Grieg, Pergolesi, Martinu, Mendelssohn, M. Haydn, Bright

Podcast · Mehrkanalton · Für Kinder · Hörspiel

22. JULI

HÖRZU

RADIOPROGRAMM

RUNDFUNK BERLIN-BRANDENBURG

RBB 88.8

„Das Radio für die Stadt"

5.00 Guten Morgen Berlin
6.00 Guten Morgen Berlin Moderation: Tim Koschwitz, Lydia Mikiforow
10.00 rbb 88.8 Moderation: Anke Friedrich, Nadine Kallenbach
Den ganzen Tag hindurch werden die Zuhörer mit einer Mischung aus Musik und lokalen Informationen unterhalten. Bei der Musikauswahl bleibt man stets der bewährten Mischung aus 80er- und 90er-Hits treu. Hinzu kommen Nachrichten, Verkehrsinformationen und weitere informative Beiträge.
13.00 rbb 88.8 Mod.: Alex Schurig
17.00 rbb 88.8
19.00 100% 90er Mod.: Uwe Hessenmüller
22.00 80er, 90er, 100% Berlin
0.00 ARD-Popnacht

INFORADIO

„Nachrichten mit Hintergrund"

15.15 Sport
15.25 Aktuelle Hintergrundberichte
15.35 Wirtschaft
15.45 Aktuelle Hintergrundberichte
15.55 Kultur
16.05 Aktuelle Hintergrundberichte
16.15 Sport
16.25 Aktuelle Hintergrundberichte
16.35 Wirtschaft
16.45 Aktuelle Hintergrundberichte
16.55 Kultur
18.03 Aktuelle Hintergrundberichte
18.16 Sport
18.23 Der Tag in Berlin und Brandenburg
18.35 Wirtschaft
18.43 Vis-à-vis
19.03 Aktuelle Hintergrundberichte
19.35 Wirtschaft
19.43 Feature und Dokumentation
20.23 Der Tag in Berlin und Brandenburg
20.35 Wirtschaft
20.43 Im Gespräch
21.03 Aktuelle Hintergrundberichte
21.16 Sport
21.23 Der Tag in Berlin und Brandenburg
21.35 Wirtschaft
21.43 Feature und Dokumentation
22.03 Aktuelle Hintergrundberichte
22.23 Der Tag in Berlin und Brandenburg
22.35 Wirtschaft
22.43 Vis-à-vis
22.55 Kultur
23.00 Die ARD-Infonacht
0.00 Die ARD-Infonacht

RADIO3

6.00 Am Morgen 6.10 Aktuell
6.30 **Kultur kompakt** Das informative Programm bietet seinen Hörerinnen und Hörern in kompakter Form die wichtigsten Themen und Ereignisse aus Kultur, Gesellschaft und Wissenschaft.
6.40 Aktuell
6.50 **Worte für den Tag** Christoph Kießig
7.10 Aktuell
7.30 **Kultur kompakt** Das informative Programm bietet seinen Hörerinnen und Hörern in kompakter Form die wichtigsten Themen und Ereignisse aus Kultur, Gesellschaft und Wissenschaft.
7.40 Aktuell
8.10 Die Frage des Tages
10.00 Klassik bis Zwei 10.30 Kultur kompakt Das informative Programm bietet seinen Hörerinnen und Hörern in kompakter Form die wichtigsten Themen und Ereignisse aus Kultur, Gesellschaft und Wissenschaft.
10.40 Musikalisches Kalenderblatt
11.30 Kultur kompakt
12.10 Album der Woche
12.30 Kultur kompakt
12.40 Klassik aktuell
13.30 Lesung
14.00 Meine Musik Klassik, garantiert subjektiv
16.00 Am Nachmittag
16.10 Aktuell
16.30 Kultur kompakt
19.00 The Voice
20.00 Konzert Saarbrücker Kammermusik / Musikfestspiele Saar **Brahms** Streichquartett Nr. 1 c-Moll op. 51/1; Arrangements aus Pop und Jazz; Eigenkompositionen des vision string quartets; vision string quartet: Florian Willeitner, Violine; Daniel Stoll, Violine; Sander Stuart, Viola; Leonard Disselhorst, Violoncello; Konzert vom 11. April 2024 im Großen Sendesaal des SR Saarbrücken Anschließend: Musikfestspiele Saar. „Your Music. Your Voice. Reloaded". Songs, komponiert von den Sängerinnen und Sängern der 2. Chance; Band, Sängerinnen und Sänger der 2. Chance Saarland; Deutsche Radio Philharmonie, Ltg.: Vilmantas Kaliunas; Konzert vom 3. Mai 2024 in der Congresshalle Saarbrücken
23.00 Jazz Rückschau auf einen Olympioniken – Al Di Meola zum 70.
0.03 Das ARD-Nachtkonzert

RADIOEINS

5.00 Der schöne Morgen – Die radioeins-Morgenshow
10.00 radioeins ab zehn Life und Style, Pop und Politik – das Vormittagsmagazin
13.00 radioeins ab eins Das Musikmagazin mit Pop-News, dem Album der Woche und Studiogästen
16.00 radioeins ab vier Die radioeins-Tagesshow
19.00 Live aus dem Bikini
21.00 Laut und Kantig Mit Christiane Falk
23.00 Experience Flug durch das Rockuniversum Mod.: Helmut Heimann
1.00 Sister Moon
3.00 Elektro Beats

ANT. BRANDENBURG

5.03 Guten Morgen Brandenburg Gut geweckt in den Tag! Starten Sie gut informiert und entspannt in den Tag. Die ganze Sendung hindurch gibt es im Wechsel informative Beiträge zum aktuellen Geschehen und den gewohnt frischen Musikmix.
9.12 Worte auf den Weg
10.03 Hallo Brandenburg
14.03 Antenne am Nachmittag Das Neueste aus den Regionen
17.03 Panorama Ihr Feierabendmagazin
19.03 Zappelduster Die Sendung mit dem Geräusch für Kinder ab 5. Für das Kinderprogramm des RBB lassen sich Nina und Conni so manches einfallen. Sie haben ein fliegendes Puppentheater, mit dem sie für Kinder auf kleinen Bühnen auftreten.
19.08 Lollipop Es gibt viel Musik aus den Bereichen Pop, Oldies und Schlager gepaart mit Neuigkeiten aus dem Sendegebiet.
21.03 Antenne-Gespräch
22.03 Pop nach zehn
0.05 Die ARD-Hitnacht

FRITZ

5.00 Fritz mit Caro Kornelli / Konrad Spremberg
9.00 Fritz mit Jule Kaden / Bruno Dietel
14.00 Fritz mit Claudia Kamieth / Timm Lindenau
16.00 Fritz mit Max Ulrich / Daniel Claus
20.00 Beste Musik
22.00 Blue Moon
0.00 Beste Musik Am Abend gibt es zwei Stunden lang gute Unterhaltung mit der Sendung „Beste Musik".
2.00 Die junge Nacht der ARD

MDR

SACHSEN-ANHALT

5.00 Der schönste Morgen 5.30 Das Land um halb – Nachrichten aus den Regionen Sachsen-Anhalt
5.50 An(ge)dacht!
6.30 Ihre Region aus erster Hand – live aus den Studios in Halle, Dessau, Stendal und Magdeburg
9.00 Ihr Vormittag 9.30 Ihre Region aus erster Hand – live aus den Studios in Halle, Dessau, Stendal und Magdeburg
9.50 An(ge)dacht!
10.30 Das Land um halb – Nachrichten aus den Regionen Sachsen-Anhalt
12.00 Ihr Nachmittag 12.00 Der Tag in Sachsen-Anhalt
12.30 Das Land um halb – Nachrichten aus den Regionen Sachsen-Anhalt
16.00 Ihr Feierabend 16.30 Das Land um halb – Nachrichten aus den Regionen Sachsen-Anhalt
17.00 Der Tag in Sachsen-Anhalt
17.30 Das Land um halb – Nachrichten aus den Regionen Sachsen-Anhalt
20.00 Made in Germany
23.00 ARD-Hitnacht

SACHSEN

5.00 Guten Morgen Sachsen darin Das Wort zum Tag und die Glückwünsche
10.00 Der Tag
13.00 Der Radioreport
13.08 Der Nachmittag
18.00 Der Radioreport
18.08 Musikgeschichten
20.00 Aufgefallen Das sächsische Kulturmagazin
23.00 ARD-Hitnacht Der musikalische Schwerpunkt der Sendung liegt auf einem Mix aus der besten Musik der vergangenen fünf Jahrzehnte.

NDR 1 RADIO MV

„Für uns in Mecklenburg-Vorpommern"

5.00 Die Stefan Kuna Show Mit Stefan Kuna, Theresa Hebert, Marilyn Pagel
10.00 Bei der Arbeit
16.00 Der Tag
19.00 Kulturjournal
20.00 Der Tag kompakt
20.10 Ferienwelle
21.00 NDR 1 – Die beste Musik für den Norden In diesem Format ist für jeden Musikliebhaber aus dem Norden etwas dabei.
23.00 ARD-Hitnacht
0.00 ARD-Hitnacht

DKULTUR

5.05 Studio 9 Kultur und Politik am Morgen
6.20 **Wort zum Tage** Pfarrerin Silke Niemeyer, Münster, Evangelische Kirche
9.05 Im Gespräch
10.05 Lesart Das Literaturmagazin
11.05 Tonart Das Musikmagazin am Vormittag
11.30 Musiktipps
12.05 Studio 9
13.05 Länderreport
14.05 Kompressor
15.05 Tonart 15.30 Musiktipps
15.40 Live Session
17.05 Studio 9
18.30 Weltzeit
19.05 Zeitfragen Politik und Soziales
19.30 Zeitfragen. Feature SPD in Ostdeutschland. Niedergang einer Volkspartei
20.03 In Concert (Aufzeichnungen vom 06.06.2024, Kesselhaus)
21.30 Einstand Vivaldi Konzert Nr. 2g-Moll „Der Sommer" RV 315 **Boulanger** Nocturne **Vivaldi** Konzert Nr. 3 F-Dur „Der Herbst" RV 293 **Tschaikowski** Oktober; Herbstlied; Luka Faulisi, Violine; {oh!} Orkiestra Historyczna, Ltg.: Martyna Pastuszka
22.03 Hörspiel **„Bello e impossibile oder Die Dohmsche Verführung"** Von Joy Markert Mit Maren Kroymann, Uwe Müller, Jördis Triebel, Michael Rotschopf, Kornelia Boje, Lisa Hrdina, Uta Hallant, Marie Leuenberger, Alexander Khuon, Julia Eikmann, Alexander Schuhmacher, Joy Markert, Stefanie Hoster, Sabine Bohnen, Christoph Richter, Jörg Petzold. Regie: Alexander Schuhmacher (Produktion: DKultur 2013)
23.05 Fazit – Kultur vom Tage
0.05 Neue Musik
1.05 Tonart Jazz

SPREERADIO

„Die besten Songs aller Zeiten"

5.00 Jochen Trus am Morgen Mit Jochen Trus, Nicole von Wagner, Azubi Max
10.00 Sabine Beck bei der Arbeit Alles was Sie während der Arbeit wissen müssen! Hören Sie zu und reden Sie mit: Was bringt der Tag in Berlin? Welcher Promi ist bei uns in der Stadt? Was ist los in Ihrem Kiez?
14.00 105'5 **Spreeradio am Nachmittag** Mit Sebastian Oswald
19.00 Am Abend
23.00 Nachtflug

MDR KULTUR

6.00 Am Morgen
9.00 Lesezeit
9.35 Am Vormittag
12.00 Am Mittag Aktuelle Berichte zu den wichtigsten Themen des Tages.
14.00 Am Nachmittag
15.00 Die Klassikerlesung Erich Mühsam: Tagebücher und andere Prosa (16/18): „Bei Meiers" Es liest Helge Heynold
15.30 Am Nachmittag
18.00 MDR Kultur spezial
19.00 Lesezeit Andreas Jungwirth: „Todesangst" (6/10). „Wir müssen uns wehren"
19.35 Jazz Lounge Die perfekte Mischung für Jazz-Fans und Hörer, die mit Jazz einfach nur entspannt in den Abend starten wollen.
20.00 Konzert Saarbrücker Kammermusik / Musikfestspiele Saar **Brahms** Streichquartett Nr. 1 c-Moll op. 51/1; Arrangements aus Pop und Jazz; Eigenkompositionen des vision string quartets; vision string quartet: Florian Willeitner, Violine; Daniel Stoll, Violine; Sander Stuart, Viola; Leonard Disselhorst, Violoncello; Konzert vom 11. April 2024 im Großen Sendesaal des SR Saarbrücken Anschließend: Musikfestspiele Saar. „Your Music. Your Voice. Reloaded". Songs, komponiert von den Sängerinnen und Sängern der 2. Chance; Band, Sängerinnen und Sänger der 2. Chance Saarland; Deutsche Radio Philharmonie, Ltg.: Vilmantas Kaliunas; Konzert vom 3. Mai 2024 in der Congresshalle Saarbrücken
23.00 Jazz Rückschau auf einen Olympioniken – Al Di Meola zum 70. Mod.: Thomas Haak
0.03 ARD-Nachtkonzert

NDR KULTUR

6.00 Der Morgen Aktuelles aus der Kultur und viel Musik Mit Philipp Schmid
7.50 Morgenandacht
8.30 Vorgelesen Franz Kafka: „Der Prozess" (6/19) Es liest Peter Matić
9.00 Der Morgen Aktuelles aus der Kultur und viel Musik
10.00 Der Vormittag Das Vormittagsprogramm folgt der üblichen Erfolgsformel. Die ganze Sendung hindurch gibt es im Wechsel informative Beiträge zum aktuellen Geschehen und das beste aus Pop und Rock aus drei Jahrzehnten.
10.40 Lauter Lyrik
12.40 Neue Bücher
13.00 NDR Kultur à la carte
14.00 Der Nachmittag 15.20 Neue CDs
16.00 Das Journal Das Journal informiert umfassend über das aktuelle Kulturgeschehen, setzt Schwerpunkte und spürt kulturpolitische und künstlerische Trends auf.
18.00 Musica Klaviermusik
19.00 Plöner Gespräch Kultur in Kriegszeiten. Brücken bauen oder klare Kante zeigen?
20.00 Konzert Saarbrücker Kammermusik / Musikfestspiele Saar **Brahms** Streichquartett Nr. 1 c-Moll op. 51/1; Arrangements aus Pop und Jazz; Eigenkompositionen des vision string quartets Anschließend: Musikfestspiele Saar. „Your Music. Your Voice. Reloaded". Songs, komponiert von den Sängerinnen und Sängern der 2. Chance
23.00 Jazz Rückschau auf einen Olympioniken – Al Di Meola zum 70.
0.03 ARD-Nachtkonzer

SWR KULTUR

6.00 Am Morgen 6.20 Zeitwort
7.57 Wort zum Tag
8.30 Das Wissen Die Schauspielerin Judy Garland – Ikone der LGBTQ-Bewegung
9.05 Musikstunde
10.05 Treffpunkt Klassik Musik. Meinung. Perspektiven.
11.57 Kulturtipps
12.30 Am Mittag
13.05 Mittagskonzert Schubert Konzertstück D-Dur D 345 **W.A. Mozart** Klavierkonzert Nr. 17 G-Dur KV 453 **Kreisler** Schön Rosmarin **Mahler** Das Lied von der Erde **Carreño** Der Frühling, Walzer Des-Dur op. 25
15.05 Hörbar
16.05 Impuls
17.05 Forum
17.50 Jazz vor Sechs
18.30 Am Abend
20.03 Konzert Saarbrücker Kammermusik / Musikfestspiele Saar **Brahms** Streichquartett Nr. 1 c-Moll op. 51/1; Arrangements aus Pop und Jazz; Eigenkompositionen des vision string quartets; vision string quartet: Florian Willeitner, Violine; Daniel Stoll, Violine; Sander Stuart, Viola; Leonard Disselhorst, Violoncello; Konzert vom 11. April 2024 im Großen Sendesaal des SR Saarbrücken Anschließend: Musikfestspiele Saar. „Your Music. Your Voice. Reloaded". Songs, komponiert von den Sängerinnen und Sängern der 2. Chance; Band, Sängerinnen und Sänger der 2. Chance Saarland; Deutsche Radio Philharmonie, Ltg.: Vilmantas Kaliunas; Konzert vom 3. Mai 2024 in der Congresshalle Saarbrücken
23.03 Jazz Rückschau auf einen Olympioniken – Al Di Meola zum 70.
0.03 ARD-Nachtkonzert

HR 2

6.00 Am Morgen 6.30 Zuspruch
7.40 Frühkritik
9.30 Lesung
10.00 Am Vormittag Werke von Beethoven, Caldara, Haydn, Chopin, J.S. Bach, Arrigoni
12.00 Doppelkopf
13.00 Am Mittag Mozart Marsch D-Dur KV 189 **Tschaikowski** Violinkonzert D-Dur op. 35 **Salieri** Allegro brillante aus „Les Danaïdes" **Smetana** Hochzeitsszenen
14.30 Lesung
15.00 Menschen und ihre Musik
16.00 Am Nachmittag
18.00 Der Tag
19.00 Hörbar Musik grenzenlos Eine bunte Mischung mit Musik aus aller Welt erwartet die Hörer in der Sendung „Hörbar".
20.00 Konzert Saarbrücker Kammermusik / Musikfestspiele Saar **Brahms** Streichquartett Nr. 1 c-Moll op. 51/1; Arrangements aus Pop und Jazz; Eigenkompositionen des vision string quartets; vision string quartet: Florian Willeitner, Violine; Daniel Stoll, Violine; Sander Stuart, Viola; Leonard Disselhorst, Violoncello; Konzert vom 11. April 2024 im Großen Sendesaal des SR Saarbrücken Anschließend: Musikfestspiele Saar. „Your Music. Your Voice. Reloaded". Songs, komponiert von den Sängerinnen und Sängern der 2. Chance; Band, Sängerinnen und Sänger der 2. Chance Saarland; Deutsche Radio Philharmonie, Ltg.: Vilmantas Kaliunas; Konzert vom 3. Mai 2024 in der Congresshalle Saarbrücken
23.00 Jazz Rückschau auf einen Olympioniken – Al Di Meola zum 70.
0.03 ARD-Nachtkonzert

BR-KLASSIK

6.05 Allegro 6.15 Kulturszene
6.40 Allegretto
7.15 Kulturszene
7.40 **Was heute geschah – der Musikkalender** 22.7.1844: Hans Christian Andersen und Robert Schumann planen eine Märchenoper
8.15 Kulturszene
8.40 Kulturszene
8.57 Werbung
9.05 Der Vormittag Klassisch durch Ihren Tag. Werke von Villa-Lobos, Márquez, Rodrigo, Piazzolla, Chávez, Brahms, Händel, Strozzi, Tschaikowski, Smyth, Castellanos
12.05 Der Nachmittag 12.30 Was heute geschah
13.30 Das neue Album oder: Ihr Musikwunsch
16.05 Leporello 16.15 Kulturszene
16.40 Was heute geschah
17.15 Kulturszene
17.40 Kulturszene
18.00 Nachrichten
18.05 Musikfest ION Brahms „Ein Deutsches Requiem" op. 45; Johanna Winkel, Sopran; Arttur Kataja, Bariton; Klassische Philharmonie Stuttgart, Ltg.: Frieder Bernius (Aufnahme vom 7. Juli 2024)
20.00 Nachrichten
20.03 Konzert Saarbrücker Kammermusik / Musikfestspiele Saar **Brahms** Streichquartett Nr. 1 c-Moll op. 51/1; Arrangements aus Pop und Jazz; Eigenkompositionen des vision string quartets Anschließend: Musikfestspiele Saar. „Your Music. Your Voice. Reloaded". Songs, komponiert von den Sängerinnen und Sängern der 2. Chance
23.00 Nachrichten
23.03 Jazz Rückschau auf einen Olympioniken – Al Di Meola zum 70.
0.03 Das ARD-Nachtkonzert

DEUTSCHLANDFUNK

5.05 Informationen
9.05 Kalenderblatt Vor 25 Jahren: China verbietet die Falun Gong-Bewegung
9.10 Europa heute
9.35 Tag für Tag Aus Religion und Gesellschaft
10.08 Kontrovers Politisches Streitgespräch mit Studiogästen und Hörern
11.35 Umwelt und Verbraucher
12.10 Informationen
13.35 Wirtschaft
14.10 Deutschland heute
14.35 Campus und Karriere
15.05 Corso – Kunst & Pop
15.35 @mediasres Das Medienmagazin
16.10 Büchermarkt
16.35 Wissenschaft im Brennpunkt
17.05 Wirtschaft
17.35 Kultur heute Berichte, Meinungen, Rezensionen
18.10 Infos am Abend
18.40 Hintergrund
19.05 Kommentar
19.15 Andruck
20.10 Musikjournal Das Klassik-Magazin
21.05 Schwetzinger SWR-Festspiele 2024 Music for a summer evening **Debussy** Prélude à l'après-midi d'un faune **Brahms** Variationen über ein Thema von Haydn op. 56b **Bartók** Sonata for Two Pianos and Percussion Sz. 110 **Ravel** Rhapsodie Espagnole **Crumb** Music for a Summer Evening; GrauSchumacher Piano Duo: Andreas Grau, Götz Schumacher; Franz Bach, Perkussion; Jochen Schorer, Perkussion. Mit Jan Ritterstaedt (Aufnahme vom 3.5.2024 im Rokokotheater, Schloss Schwetzingen)
22.50 Sport aktuell
23.10 Der Tag Journal vor Mitternacht
0.05 DLF Radionacht

22. JULI

MO

MDR AKTUELL

5.00 Stunden-Programmschema 5.06 Aktuelle Berichte
5.13 Börse in Frankfurt, New York und Tokio
5.15 Kurznachrichten
5.17 Berichte zum Zeitgeschehen mit Service, Tipps und Kultur
5.29 Ausblick auf die kommende halbe Stunde
5.36 Aktuelle Berichte
5.40 Sport
5.45 Kurznachrichten
5.47 Aktuelle Berichte und Regionales aus Thüringen, Sachsen, Sachsen-Anhalt
5.58 Wetter
5.59 **Ausblick auf die kommende Stunde**

NDR INFO

5.56 Morgenandacht Susanne Briese, Landespastorin für Ehrenamtliche in Hannover
6.00 Infoprogramm Die Nachrichten für den Norden
14.05 **11KM** Exklusive Recherchen und packende Geschichten, erzählt von den Journalistinnen und Journalisten, die sie aufgedeckt haben: Das ist „11KM: der tagesschau-Podcast" – produziert von einem gemeinsamen Team von NDR Info und BR24. Ab sofort wird darin fünfmal pro Woche ein relevantes Thema in aller Tiefe behandelt.
17.05 Themen des Tages
18.35 Themen des Tages
20.15 Mitreden! Deutschland diskutiert
22.00 ARD-Infonacht Wir halten Sie auf dem Laufenden – rund um die Uhr: Mit verlässlichen Informationen und unabhängigem Journalismus, mit Hintergründen aus Politik, Wirtschaft und Wissenschaft, mit dem Wichtigsten aus Sport und Kultur.
0.00 ARD-Infonacht

MDR THÜRINGEN

5.00 Johannes und der Morgenhahn Moderation: Johannes Michael Noack
9.00 MDR Thüringen mit Haase und Waage
12.00 Der Mittag
15.00 Ramm am Nachmittag
18.00 Das Fazit vom Tag – Die wichtigsten Themen und Ereignisse des Tages Moderation: Andreas Menzel
19.00 MDR Thüringen am Abend
23.00 MDR-Musiknacht

NDR 1 NIEDERSACHSEN

„Das ist Radio"

5.00 Hellwach 5.40 Zeitmaschine
10.00 Wir in Nieders. 11.50 Hör mal 'n beten to
13.00 Wir in Nieders. 13.20 Zeitmaschine
13.30 Regional
16.00 Funkbilder
18.00 Die Blaue Stunde
19.00 Hörspiel „De Schrievdisch weer blank" Von Hinrich Kruse
20.00 Traumhaft 20.50 Nachtgedanken
21.00 Die beste Musik
23.00 ARD-Hitnacht
0.00 ARD-Hitnacht

NDR 1 WELLE NORD

„In Schleswig-Holstein zu Hause"

5.00 Moin S-H 6.30 Regionalwetter
10.00 Moin! Schleswig-Holstein mittendrin 10.40 Hör mal'n beten to
14.30 Regionalwetter
15.00 Moin! Der Tag … 15.30 Regionalwetter, Sportmeldungen
19.00 Von Binnenland und Waterkant 19.04 Gesegneten Abend
21.00 NDR 1 – Die beste Musik für den Norden
23.00 ARD-Hitnacht
0.00 ARD-Hitnacht

NDR 2

5.00 Der NDR 2 Morgen mit Elke und Jens 7.17 „Die Kur-Oase"
10.00 Der Vormittag 12.00 Das Update um 12
14.00 Der NDR 2 Nachmittag mit Jessica und Christopher 17.00 Das NDR 2 Update um 5
18.15 Moment mal
19.00 NDR 2 Soundcheck Neue Music Neue Alben und Songs, Interviews mit internationalen Stars und Newcomern.
0.00 ARD-Popnacht Von Mitternacht bis in den Morgen Hits zum Zuhören und Wachbleiben.

HR 4

6.00 hr4 – Mein Morgen in Hessen 6.30 die hessenschau
7.20 Comedy
10.00 Britta am Vormittag
12.00 hr4 – Britta am Mittag 12.30 die hessenschau
13.00 Wünsch dir was Die „Wünsch Dir Was"-Telefon-Nummer: 0800 7777 224
14.00 hr4 am Nachmittag 14.30 die hessenschau
16.00 Mit hr4 in den Feierabend 16.30 die hessenschau
20.00 hr4 – Musik liegt in der Luft
0.00 ARD-Hitnacht

RADIO 21

5.00 Der neue Morgen
10.00 Die Annette-Radüg-Show
14.00 Die Per-Eggers-Show
20.00 Bester Rock N' Pop Non-Stop RADIO 21 – das ist bester Rock N' Pop aus den 70ern, 80er, 90ern, 00ern und von heute. Ehrliche, echte und handgemachte Musik von den Giganten des Rock: AC/DC, Pink Floyd, Metallica, Genesis, Guns N' Roses, Queen, Nirvana, U2, The Rolling Stones, Bryan Adams uvm.

COSMO

7.00 Cosmo
12.00 No comment
14.00 Cosmo
19.00 Cosmo Podcasts
20.00 Cosmo türkçe (türkisch)
20.30 Cosmo bosanski / hrvatski / srpski (südosteuropäische Sprachen)
21.00 Cosmo italiano (italienisch)
21.30 Cosmo po-russki (russisch)
22.00 Cosmo po polsku (polnisch)
22.30 Cosmo bel-arabi (arabisch)
23.00 Schwarz zu blau
0.00 Cosmo fem:power
2.00 Schwarz zu blau

Tagestipps

KONZERT 20.00 RADIO3/MDR KULTUR

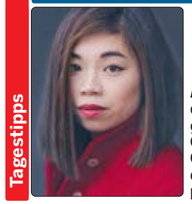

Am Pult stand die in Hongkong geborene Elim Chan, derzeit Chefdirigentin des Antwerp Symphony Orchestra

Klavierfestival Ruhr

ARD RADIOFESTIVAL Obwohl Schönberg und Rachmaninow unterschiedliche ästhetische Ideale hatten, vereinte sie ihre Emigration in die USA. Dort entstanden Rachmaninows „Sinfonische Tänze", sowie Schönbergs Klavierkonzert. Als ein Mittler zwischen den Welten gilt Gershwin, dessen „Rhapsody in Blue" als Beispiel für die Symbiose von Klassik und Jazz gilt. Das WDR Sinfonieorchester stellte die drei Werke vor. **180 Min.**

RATGEBER 10.08 DLF

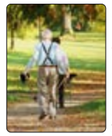

Gesund altern

„SPRECHSTUNDE" Wie Menschen altern, hängt von verschiedenen Faktoren ab. Zwar spielen die Gene eine Rolle, doch ein großer Teil des Alterungsprozesses wird durch die Ernährung bestimmt, durch Bewegung, Rauchen oder den Alkoholkonsum. **82 Min.**

KULTUR 22.05 DEUTSCHLANDFUNK

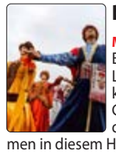

Polonaise

MAGAZIN Die Polonaise wurde Ende 2023 in die UNESCO-Liste immaterieller Weltkulturgüter eingetragen. Zu Geschichte und Gegenwart des populären Tanzes kommen in diesem Hörbild Musikwissenschaftler, Interpreten und Praktiker zu Wort. **45 Min.**

JAZZ 23.00 RADIO3/MDR KULTUR

Das Trio Arashi

ARD RADIOFESTIVAL Das Trio Arashi um den fast 80-jährigen Saxofonisten Akira Sakata (Foto) trat beim Freejazzfestival Saarbrücken auf. Als der Musiker seine markante Stimme einsetzte, bekam das Konzert die Magie japanischer Sprachrituale (vom 23.3.). **60 Min.**

ARD-NACHTKONZERT

0.03 **R. Strauss** Hornkonzert Nr. 1 Es-Dur; Andrew Joy, Horn; Kölner Rundfunk-Sinfonieorchester, Ltg.: Wolf-Dieter Hauschild **Meister** Sonate Nr. 6 a-Moll; Musica Antiqua Köln **Grieg** Sinfonie c-Moll; WDR-Sinfonieorchester Köln, Ltg.: Eivind Aadland **Reger** Variationen und Fuge über ein Thema von Beethoven op. 86; Klavierduo Stenzl **E. Bernstein** Gitarrenkonzert; Thorsten Drücker, Gitarre; WDR-Rundfunkorchester Köln, Ltg.: Rasmus Baumann 2.03 **Händel** Concerto grosso D-Dur HWV 323 **Szymanowski** „Mythes" op. 30 **Mendelssohn** Sinfonie Nr. 1 c-Moll **R. Schumann** „Kinderszenen" op. 15 **de Arriaga** Sinfonie D-Dur 4.03 **J.S. Bach** Passacaglia c-Moll BWV 582 **Koechlin** Suite op. 6 **Barber** „Knoxville: Summer of 1915" **W.A. Mozart** Sinfonie G-Dur KV 124 5.03 Werke von Jouy, Bortnjanskij, Lehár, Perahia, Glinka, Krommer

Podcast · Mehrkanalton · Für Kinder · Hörspiel

23. JULI

HÖRZU

RUNDFUNK BERLIN-BRANDENBURG

RBB 88.8

„Das Radio für die Stadt"

5.00 Guten Morgen Berlin
6.00 Guten Morgen Berlin
Moderation: Tim Koschwitz, Lydia Mikiforow
10.00 rbb 88.8
Moderation: Anke Friedrich, Nadine Kallenbach
Den ganzen Tag hindurch wird der Zuhörer mit einer Mischung aus Musik und lokalen Informationen unterhalten. Bei der Musikauswahl bleibt man stets der bewährten Mischung aus 80er- und 90er-Hits treu. Hinzu kommen Nachrichten, Verkehrsinformationen und weitere informative Beiträge.
13.00 rbb 88.8
Mod.: Alex Schurig
17.00 rbb 88.8
19.00 100% 80er
Mod.: Marion Hanel
22.00 80er, 90er, 100% Berlin
0.00 ARD-Popnacht

INFORADIO

„Nachrichten mit Hintergrund"

16.35 Wirtschaft
16.45 Aktuelle Hintergrundberichte
16.55 Kultur
17.05 Aktuelle Hintergrundberichte
17.15 Sport
17.25 Aktuelle Hintergrundberichte
17.35 Wirtschaft
17.45 Aktuelle Hintergrundberichte
17.55 Kultur
18.03 Aktuelle Hintergrundberichte
18.23 Der Tag in Berlin und Brandenburg
18.35 Wirtschaft
18.43 Im Gespräch
18.55 Kultur
19.03 Aktuelle Hintergrundberichte
19.23 Der Tag in Berlin und Brandenburg
19.35 Wirtschaft
19.43 Feature und Dokumentation
20.03 Aktuelle Hintergrundberichte
20.23 Der Tag in Berlin und Brandenburg
20.35 Wirtschaft
20.43 Im Gespräch
20.55 Kultur
21.03 Aktuelle Hintergrundberichte
21.23 Der Tag in Berlin und Brandenburg
21.35 Wirtschaft
21.43 Feature und Dokumentation
22.03 Aktuelle Hintergrundberichte
22.16 Sport
22.35 Wirtschaft
22.43 Im Gespräch
22.55 Kultur
23.00 Die ARD-Infonacht
0.00 Die ARD-Infonacht

RADIO3

6.00 Am Morgen
6.10 Aktuell
6.30 **Kultur kompakt**
Das informative Programm bietet seinen Hörerinnen und Hörern in kompakter Form die wichtigsten Themen und Ereignisse aus Kultur, Gesellschaft und Wissenschaft.
6.40 Aktuell
6.50 **Worte für den Tag**
Christoph Kießig
7.10 Aktuell
7.30 **Kultur kompakt**
Das informative Programm bietet seinen Hörerinnen und Hörern in kompakter Form die wichtigsten Themen und Ereignisse aus Kultur, Gesellschaft und Wissenschaft.
7.40 Aktuell
8.10 Die Frage des Tages
8.20 Aktuell
8.30 Kultur kompakt
8.40 Aktuell
9.30 Kultur kompakt
9.40 Aktuell
10.00 Klassik bis Zwei
10.30 Kultur kompakt
Das informative Programm bietet seinen Hörerinnen und Hörern in kompakter Form die wichtigsten Themen und Ereignisse aus Kultur, Gesellschaft und Wissenschaft.
10.40 Musikalisches Kalenderblatt
11.30 Kultur kompakt
12.10 Gast
12.30 Kultur kompakt
12.40 Klassik aktuell
13.30 Lesung
14.00 Meine Musik
Klassik, garantiert subjektiv
16.00 Am Nachmittag
Moderation: Frank Schmid
16.10 Aktuell
16.30 Kultur kompakt
16.40 Aktuell
17.30 Kultur kompakt
17.40 Aktuell
18.30 Kultur kompakt
18.40 Aktuell
19.00 The Voice
20.00 Konzert
Klavierfestival Ruhr / Silent Songs
Schönberg Klavierkonzert op. 42 **Gershwin** „Rhapsody in Blue"
Rachmaninow Sinfonische Tänze op. 45; Kirill Gerstein, Klavier; WDR-Sinfonieorchester, Ltg.: Elim Chan; Konzert vom 7. Juli 2024 in der Philharmonie Essen Anschließend: Silent Songs. Lieder von Johannes Brahms und Valentin Silvestrov; Konstantin Krimmel, Bariton; Hélène Grimaud, Klavier; Konzert vom 20. Juni 2024 im Konzerthaus Dortmund
23.00 Jazz Das Trio Arashi beim Freejazzfestival Saarbrücken
0.03 Das ARD-Nachtkonzert

RADIOEINS

5.00 Der schöne Morgen – Die radioeins-Morgenshow
10.00 radioeins ab zehn Life und Style, Pop und Politik – das Vormittagsmagazin
13.00 radioeins ab eins
Das Musikmagazin mit Pop-News, dem Album der Woche und Studiogästen
16.00 radioeins ab vier
Die radioeins-Tagesshow
19.00 Live aus dem Bikini
21.00 Die Sendung
23.00 Free Falling
1.00 Experience
Flug durch das Rockuniversum
3.00 Laut und Kantig

ANT. BRANDENBURG

5.03 Guten Morgen Brandenburg
Gut geweckt in den Tag! Starten Sie gut informiert und entspannt in den Tag. Die ganze Sendung hindurch gibt es im Wechsel informative Beiträge zum aktuellen Geschehen und den gewohnt frischen Musikmix.
9.12 Worte auf den Weg
10.03 Hallo Brandenburg
14.03 Antenne am Nachmittag
Das Neueste aus den Regionen
17.03 Panorama
Ihr Feierabendmagazin
19.03 Zappeluster
Die Sendung mit dem Geräusch für Kinder ab 5. Für das Kinderprogramm des RBB lassen sich Nina und Conni so manches einfallen. Sie haben ein fliegendes Puppentheater, mit dem sie für Kinder auf kleinen Bühnen auftreten.
19.08 Lollipop
Es gibt viel Musik aus den Bereichen Pop, Oldies und Schlager gepaart mit Neuigkeiten aus dem Sendegebiet.
21.03 Film-Szene
Interviews & Tipps zu den Kinostarts der Woche
22.03 Pop nach zehn
0.05 Die ARD-Hitnacht

FRITZ

5.00 Fritz mit Caro Kornelli / Konrad Spremberg
9.00 Fritz mit Jule Kaden / Bruno Dietel
14.00 Fritz mit Claudia Kamieth / Timm Lindenau
16.00 Fritz mit Max Ulrich / Daniel Claus
20.00 Beste Musik
22.00 Blue Moon
0.00 Beste Musik
Am Abend gibt es zwei Stunden lang gute Unterhaltung mit der Sendung „Beste Musik".
2.00 Die junge Nacht der ARD

MDR

SACHSEN-ANHALT

5.00 Der schönste Morgen
5.30 Das Land um halb 5.50 **An(ge)dacht!**
Das geistliche Wort und eine kleine Portion Optimismus für den Start in den Tag
6.30 Ihre Region aus erster Hand
7.30 Ihre Region aus erster Hand
8.30 Ihre Region aus erster Hand
9.00 Ihr Vormittag
9.30 Ihre Region aus erster Hand
9.50 **An(ge)dacht!**
10.30 Das Land um halb
11.30 Das Land um halb
12.00 Ihr Nachmittag
12.00 Der Tag in Sachsen-Anhalt
12.30 Das Land um halb – Nachrichten aus den Regionen Sachsen-Anhalt
13.30 Das Land um halb – Nachrichten aus den Regionen Sachsen-Anhalt
14.30 Das Land um halb – Nachrichten aus den Regionen Sachsen-Anhalt
15.30 Das Land um halb – Nachrichten aus den Regionen Sachsen-Anhalt
16.00 Ihr Feierabend
16.30 Das Land um halb – Nachrichten aus den Regionen Sachsen-Anhalt
17.00 Der Tag in Sachsen-Anhalt
17.30 Das Land um halb – Nachrichten aus den Regionen Sachsen-Anhalt
20.00 Handgemacht
23.00 ARD-Hitnacht

SACHSEN

5.00 Guten Morgen Sachsen
10.00 Der Tag
13.00 Der Radioreport
13.08 Der Nachmittag
18.00 Der Radioreport
18.08 Musikgeschichten
20.00 Dienstags direkt
23.00 ARD-Hitnacht

NDR 1

RADIO MV

„Für uns in Mecklenburg-Vorpommern"

5.00 Die Stefan Kuna Show Mit Stefan Kuna, Theresa Hebert, Marilyn Pagel
10.00 Bei der Arbeit
16.00 Der Tag
19.00 Kulturjournal
20.00 Der Tag kompakt
20.10 Ferienwelle
21.00 NDR 1 – Die beste Musik für den Norden In diesem Format ist für jeden Musikliebhaber aus dem Norden etwas dabei.
23.00 ARD-Hitnacht
0.00 ARD-Hitnacht

DKULTUR

5.05 Studio 9
Kultur und Politik am Morgen
6.20 **Wort zum Tage**
Pfarrerin Silke Niemeyer, Münster, Evangelische Kirche
9.05 Im Gespräch
10.05 Lesart
Das Literaturmagazin
11.05 Tonart
Das Musikmagazin am Vormittag
11.30 Musiktipps
11.40 Chor der Woche
12.05 Studio 9
13.05 Länderreport
14.05 Kompressor
15.05 Tonart
Das Musikmagazin am Nachmittag
15.30 Musiktipps
15.40 Live Session
17.05 Studio 9
Kultur und Politik am Abend
18.30 Weltzeit
19.05 Zeitfragen
Wirtschaft und Umwelt
19.30 Zeitfragen. Feature Wenn Windkraft in die Jahre kommt. Die grüne Energie hat ein Recyclingproblem
20.03 Konzert
Rundfunkchor-Lounge. „Apokalypse" Mitwirkende: Rundfunkchor Berlin und Gäste, Gijs Leenaars (Leitung) (Aufzeichnung vom 26.06.2024, Heimathafen Neukölln)
22.03 Feature
Reading, Thinking, Looking. Eine Begegnung mit der Schriftstellerin Siri Hustvedt Von Janko Hanushevsky (Produktion: Deutschlandfunk/BR/NDR 2016)
23.05 Fazit – Kultur vom Tage
0.05 Chormusik
BBC Proms. Werke von Cheryl Frances-Hoad, Ēriks Ešenvalds, Bob Chilcott, Gustav Holst, Melissa Dunphy, Paul Simon, Billy Joel u. a. (Aufzeichnung vom 21.07.2024, Royal Albert Hall, London)
0.55 Chor der Woche
1.05 Tonart Vokal

SPREERADIO

„Die besten Songs aller Zeiten"

5.00 Jochen Trus am Morgen
Mit Jochen Trus, Nicole von Wagner, Azubi Max
10.00 Sabine Beck bei der Arbeit
Alles was Sie während der Arbeit wissen müssen! Hören Sie zu und reden Sie mit: Was bringt der Tag in Berlin? Welcher Promi ist bei uns in der Stadt? Was ist los in Ihrem Kiez?
14.00 105'5 Spreeradio am Nachmittag
Mit Sebastian Oswald
19.00 Am Abend
23.00 Nachtflug

RADIOPROGRAMM

MDR KULTUR

6.00 Am Morgen
9.00 Lesezeit
Andreas Jungwirth: „Todesangst" (7/10) „Princess of Mars"
9.35 Am Vormittag
12.00 Am Mittag
Aktuelle Berichte zu den wichtigsten Themen des Tages.
14.00 Am Nachmittag
15.00 Die Klassikerlesung
Erich Mühsam: Tagebücher und andere Prosa (17/18): „Die Boheme" Es liest Helge Heynold
15.30 Am Nachmittag
Der Blick in die Welt bei MDR KULTUR international, aktuelle Berichte aus dem kulturellen und politischen Leben.
18.00 MDR Kultur spezial
Der aktuelle, ausführliche Themenschwerpunkt aus Kultur, Gesellschaft und Politik
19.00 Lesezeit
Andreas Jungwirth: „Todesangst" (7/10). „Princess of Mars"
19.35 Jazz Lounge
Die perfekte Mischung für Jazz-Fans und Hörer, die mit Jazz einfach nur entspannt in den Abend starten wollen.
20.00 Konzert
Klavierfestival Ruhr / Silent Songs
Schönberg Klavierkonzert op. 42 **Gershwin** „Rhapsody in Blue"
Rachmaninow Sinfonische Tänze op. 45; Kirill Gerstein, Klavier; WDR-Sinfonieorchester, Ltg.: Elim Chan; Konzert vom 7. Juli 2024 in der Philharmonie Essen Anschließend: Silent Songs. Lieder von Johannes Brahms und Valentin Silvestrov; Konstantin Krimmel, Bariton; Hélène Grimaud, Klavier; Konzert vom 20. Juni 2024 im Konzerthaus Dortmund
23.00 Jazz Das Trio Arashi beim Freejazzfestival Saarbrücken
0.03 ARD-Nachtkonzert

NDR KULTUR

6.00 Der Morgen
Aktuelles aus der Kultur und viel Musik Mit Philipp Schmid
7.20 Stoltenberg liest
7.50 Morgenandacht
8.30 Vorgelesen
Franz Kafka: „Der Prozess" (7/19) Es liest Peter Matić
9.00 Der Morgen
Aktuelles aus der Kultur und viel Musik
10.00 Der Vormittag
Das Vormittagsprogramm folgt der üblichen Erfolgsformel. Die ganze Sendung hindurch gibt es im Wechsel informative Beiträge zum aktuellen Geschehen und das beste aus Pop und Rock aus drei Jahrzehnten.
10.40 Lauter Lyrik
12.40 Neue Bücher
13.00 Starke Stücke
14.00 Der Nachmittag
15.20 Neue CDs
16.00 Das Journal
Das Journal informiert umfassend über das aktuelle Kulturgeschehen, setzt Schwerpunkte und spürt kulturpolitische und künstlerische Trends auf.
18.00 Musica
19.00 Starke Stücke
20.00 Konzert
Klavierfestival Ruhr / Silent Songs
Schönberg Klavierkonzert op. 42 **Gershwin** „Rhapsody in Blue"
Rachmaninow Sinfonische Tänze op. 45; Kirill Gerstein, Klavier; WDR-Sinfonieorchester, Ltg.: Elim Chan; Konzert vom 7. Juli 2024 in der Philharmonie Essen Anschließend: Silent Songs. Lieder von Johannes Brahms und Valentin Silvestrov; Konstantin Krimmel, Bariton; Hélène Grimaud, Klavier; Konzert vom 20. Juni 2024 im Konzerthaus Dortmund
23.00 Jazz Das Trio Arashi beim Freejazzfestival Saarbrücken
0.03 ARD-Nachtkonzer

SWR KULTUR

6.00 Am Morgen
6.20 Zeitwort
7.57 Wort zum Tag
8.30 Das Wissen
Die Sonne – Stern des Lebens, der Energie und der Zerstörung
9.05 Musikstunde
10.05 Treffpunkt Klassik Musik. Meinung. Perspektiven.
11.57 Kulturtipps
12.30 Am Mittag
Das Magazin für Kultur und Gesellschaft
13.05 Mittagskonzert
Heidelberger Frühling Liedfestival. „Orlando – der Zeitenwanderer" mit Liedern und Instrumentalstücken von Jules Massenet, John Dowland, Sasha Scott, Detlef Glandert, Thomas Adès, Franz Schubert, Cassandra Miller, Hans Abrahamsen, Johannes Brahms, Pauline Viardot, Bob Dylan und Laurie Anderson (Konzert vom 14. Juni 2024 in der Aula der Alten Universität, Heidelberg)
15.05 Hörbar
16.05 Impuls
17.05 Forum
17.50 Jazz vor Sechs
18.30 Am Abend
20.03 Konzert
Klavierfestival Ruhr / Silent Songs
Schönberg Klavierkonzert op. 42 **Gershwin** „Rhapsody in Blue"
Rachmaninow Sinfonische Tänze op. 45; Kirill Gerstein, Klavier; WDR-Sinfonieorchester, Ltg.: Elim Chan; Konzert vom 7. Juli 2024 in der Philharmonie Essen Anschließend: Silent Songs. Lieder von Johannes Brahms und Valentin Silvestrov; Konstantin Krimmel, Bariton; Hélène Grimaud, Klavier; Konzert vom 20. Juni 2024 im Konzerthaus Dortmund
23.03 Jazz
Das Trio Arashi beim Freejazzfestival Saarbrücken
0.03 ARD-Nachtkonzert

HR 2

6.00 Am Morgen
6.30 Zuspruch
7.40 Frühkritik
9.30 Lesung
10.00 Am Vormittag
Wagner Ouvertüre zur Oper „Der fliegende Holländer" **J.S. Bach** Toccata g-Moll BWV 915 **Fauré** „Pie Jesu" aus dem Requiem op. 48, bearbeitet für Violoncello und Streichorchester **Locatelli** Violinkonzert A-Dur op. 3/11 **Mozart** Sinfonie D-Dur KV 297 „Pariser" **Dvorák** Zwei Slawische Tänze op. 46/4 und 5 **Clementi** Klaviersonate B-Dur op. 8/3
12.00 Doppelkopf
13.00 Am Mittag
Saint-Saëns Danse macabre op. 40 **Händel** „Agrippina" – Rezitativ und Lamento des Ottone **Beethoven** 4. Klavierkonzert G-Dur op. 58 **Rossini** Duetto D-Dur für Violoncello und Kontrabass **Schubert** Ouvertüre D-Dur „Im italienischen Stil" D 590
14.30 Lesung
15.00 Literatur-land Hessen
16.00 Am Nachmittag
18.00 Der Tag
19.00 Hörbar
20.00 Konzert
Klavierfestival Ruhr / Silent Songs
Schönberg Klavierkonzert op. 42 **Gershwin** „Rhapsody in Blue"
Rachmaninow Sinfonische Tänze op. 45; Kirill Gerstein, Klavier; WDR-Sinfonieorchester, Ltg.: Elim Chan; Konzert vom 7. Juli 2024 in der Philharmonie Essen Anschließend: Silent Songs. Lieder von Johannes Brahms und Valentin Silvestrov; Konstantin Krimmel, Bariton; Hélène Grimaud, Klavier; Konzert vom 20. Juni 2024 im Konzerthaus Dortmund
23.00 Jazz Das Trio Arashi beim Freejazzfestival Saarbrücken
0.03 ARD-Nachtkonzert

BR-KLASSIK

6.05 Allegro
6.15 Kulturszene
6.40 Allegretto
7.15 Kulturszene
7.40 **Was heute geschah – der Musikkalender**
23.7.1928: Der Pianist und Dirigent Leon Fleisher wird geboren
8.15 Kulturszene
8.40 Kulturszene
8.57 Werbung
9.05 Der Vormittag
Klassisch durch Ihren Tag. Zum 80. Geburtstag der Pianistin Maria João Pires. Werke von Schubert, Ravel, W.A. Mozart, R. Schumann, Chopin, Coleridge-Taylor, Jacquet de la Guerre, Weiner, Price, Joplin
12.05 Der Nachmittag
13.30 Das neue Album oder: Ihr Musikwunsch
16.05 Leporello
16.15 Kulturszene
18.05 Kissinger Sommer
C.Ph.E. Bach Konzert B-Dur Wq 164 **J.S. Bach** Konzert d-Moll BWV 1052R **C.Ph.E. Bach** Sinfonie Es-Dur Wq 164 **J.S. Bach** Konzert g-Moll BWV 1056; „Das musikalische Opfer", Ricercar c-Moll BWV 1079; Konzert d-Moll BWV 1060R; Marie Tetzlaff, Oboe; Berliner Barock-Solisten, Violine und Ltg.: Christian Tetzlaff
20.00 Nachrichten
20.03 Konzert
Klavierfestival Ruhr / Silent Songs
Schönberg Klavierkonzert op. 42 **Gershwin** „Rhapsody in Blue"
Rachmaninow Sinfonische Tänze op. 45 Anschließend: Silent Songs. Lieder von Johannes Brahms und Valentin Silvestrov
23.00 Nachrichten
23.03 Jazz
Das Trio Arashi beim Freejazzfestival Saarbrücken
0.00 Nachrichten
0.03 Das ARD-Nachtkonzert

DEUTSCHLANDFUNK

5.05 Informationen
9.05 Kalenderblatt
Vor 50 Jahren: In Griechenland endet die Militärdiktatur
9.10 Europa heute
9.35 Tag für Tag
Aus Religion und Gesellschaft
10.08 Sprechstunde
Geriatrie. Gesund Altern Mit Lennart Pyritz
11.35 Umwelt und Verbraucher
12.10 Informationen Berichte, Interviews, Musik
13.35 Wirtschaft
14.10 Deutschland heute
14.35 Campus und Karriere
15.05 Corso – Kunst & Pop
15.35 @mediasres
Das Medienmagazin
16.10 Büchermarkt
16.35 Forschung akt.
17.05 Wirtschaft
17.35 Kultur heute
Berichte, Meinungen, Rezensionen
18.10 Infos am Abend
18.40 Hintergrund
19.05 Kommentar
19.15 Feature „Die Heiligen sind wir". Harald Poelchau – Gefängnispfarrer in Tegel und Plötzensee 1933 -1945. Von Anna Panknin. Regie: Thomas Wolfertz. (Produktion: Deutschlandfunk 2004)
20.10 Hörspiel
„Ein Brief des Lord Chandos – Remix"
Von Manfred Hess Hörspiel nch Hugo von Hofmannsthal
21.05 Jazz live
Jazz for Future! 20. Bundesbegegnung Jugend jazzt. (Aufnahmen vom 10. und 11.5.2024 aus dem Fritz-Henßler-Haus, Dortmund)
22.05 Musikszene
„Majestätisch auf polnische Art". Die Polonaise wird UNESCO-Weltkulturerbe
22.50 Sport aktuell
23.10 Der Tag
Journal vor Mitternacht
0.05 DLF Radionacht

MDR AKTUELL

5.00 Stunden-Programmschema
5.06 Aktuelle Berichte
5.13 Börse in Frankfurt, New York und Tokio
5.15 Kurznachrichten
5.17 Berichte zum Zeitgeschehen mit Service, Tipps und Kultur
5.29 Ausblick auf die kommende halbe Stunde
5.36 Aktuelle Berichte
5.40 Sport
5.45 Kurznachrichten
5.47 Aktuelle Berichte und Regionales aus Thüringen, Sachsen, Sachsen-Anhalt
5.58 Wetter
5.59 **Ausblick auf die kommende Stunde**

NDR INFO

5.56 Morgenandacht
Susanne Briese, Landespastorin für Ehrenamtliche in Hannover
6.00 Infoprogramm
Die Nachrichten für den Norden
14.05 11KM: der tagesschau-Podcast
17.05 Themen des Tages
18.05 Streitkräfte und Strategien #Ukraine
18.35 **Themen des Tages** Hier hören Sie in einer halben Stunde die wichtigsten Nachrichten für den Norden. Aus Politik, Wirtschaft, Sport und Kultur. Das Topthema wird aus verschiedenen Perspektiven beleuchtet. In Interviews mit Korrespondenten, Experten oder Politikern. Meinungsstark, zuverlässig und verständlich. Von Montag bis Sonntag gibt es hier jeden Abend zuverlässig einen nationalen und internationalen Nachrichtenüberblick.
20.15 ARD-Infoabend
Gut informiert durch die Nacht
22.00 ARD-Infonacht
Gut informiert durch die Nacht
0.00 ARD-Infonacht

MDR THÜRINGEN

5.00 Johannes und der Morgenhahn
Moderation: Johannes Michael Noack
9.00 MDR Thüringen mit Haase und Waage
12.00 Der Mittag
15.00 Ramm am Nachmittag
18.00 Das Fazit vom Tag – Die wichtigsten Themen und Ereignisse des Tages
Moderation: Andreas Menzel
19.00 MDR Thüringen am Abend
23.00 MDR-Musiknacht

NDR 1 NIEDERSACHSEN

„Das ist Radio"

5.00 Hellwach
5.40 Zeitmaschine
6.10 Wetter-Gespräch
10.00 Wir in Nieders.
11.50 Hör mal 'n beten to
13.00 Wir in Nieders.
13.20 Zeitmaschine
13.30 Regional
14.20 Dat kannst' mi glööven
16.00 Funkbilder
18.00 Die Blaue Stunde
19.00 Kulturspiegel
20.00 Traumhaft
20.50 Nachtgedanken
21.00 Die beste Musik
23.00 ARD-Hitnacht
0.00 ARD-Hitnacht

NDR 1 WELLE NORD

„In Schleswig-Holstein zu Hause"

5.00 Moin S-H
6.30 Regionalwetter
10.00 Moin! Schleswig-Holstein mittendrin
10.40 Hör mal'n beten to
14.30 Regionalwetter
15.00 Moin! Der Tag …
15.30 Regionalwetter, Sportmeldungen
19.00 Von Binnenland und Waterkant
19.04 Gesegneten Abend
21.00 NDR 1 – Die beste Musik für den Norden
23.00 ARD-Hitnacht
0.00 ARD-Hitnacht

NDR 2

5.00 Der NDR 2 Morgen mit Elke und Jens
7.17 „Die Kur-Oase"
10.00 Der Vormittag
12.00 Das Update um 12
14.00 Der NDR 2 Nachmittag mit Jessica und Hardeland
Mit Jessica Müller, Jens Hardeland
16.45 Comedy „Die Kur-Oase"
17.00 Das NDR 2 Update um 5
18.15 Moment mal
19.00 NDR 2 Soundcheck Neue Music
Neue Alben und Songs, Interviews mit internationalen Stars und Newcomern.
0.00 ARD-Popnacht

HR 4

6.00 hr4 – Mein Morgen in Hessen
6.30 die hessenschau
10.00 Britta am Vormittag
12.00 hr4 – Britta am Mittag
12.30 die hessenschau
13.00 Wünsch dir was
Die „Wünsch Dir Was"-Telefon-Nummer: 0800 7777 224
14.00 hr4 am Nachmittag
14.30 die hessenschau
16.00 Mit hr4 in den Feierabend
16.30 die hessenschau
17.45 Übrigens...
20.00 hr4 – Musik liegt in der Luft
0.00 ARD-Hitnacht

RADIO 21

5.00 Der neue Morgen
Die Sendung mit ohne Firlefanz. Von 05:00-10:00 Uhr gibts das, was wirklich interessiert: Verkehrs-Meldungen im 15-Minuten-Takt, „Das Thema des Tages", die Comedy „Neues aus der Berliner-Polit-Kantine", „Weltpolitik" und natürlich der Psychocheck mit Rolf Schmiel.
10.00 Die Annette-Radüg-Show
14.00 Die Per-Eggers-Show
20.00 Bester Rock N' Pop Non-Stop

COSMO

7.00 Cosmo
12.00 No comment
14.00 Cosmo
19.00 Cosmo Podcasts
20.00 Cosmo türkçe (türkisch)
20.30 Cosmo bosanski / hrvatski / srpski (südosteuropäische Sprachen)
21.00 Cosmo italiano (italienisch)
21.30 Cosmo po-russki (russisch)
22.00 Cosmo po polsku (polnisch)
22.30 Cosmo bel-arabi (arabisch)
23.00 Schwarz zu blau
0.00 Cosmo Afrobeats
2.00 Schwarz zu blau

MI

Tagestipps

KONZERT 20.00 RADIO3/MDR KULTUR

Dorothee Oberlinger, Blockflötistin und Professorin am Salzburger Mozarteum, ist künstlerische Leiterin der Arolser Barock-Festspiele

Klänge aus Neapel

ARD RADIOFESTIVAL Die Arolser Barock-Festspiele 2024 in Nordhessen standen unter dem Motto „Les Nations" und präsentierten Vokal- und Instrumentalmusik der wichtigsten barocken Musikzentren Europas. Im Eröffnungskonzert „musica napoletana" führten der Countertenor Gabriel Díaz, die Flötistin Dorothee Oberlinger und Musiker aus Sevilla Klänge aus Neapel des frühen 18. Jahrhunderts auf (vom 8.5.). **180 Min.**

WIRTSCHAFT 19.30 DLF KULTUR

Bankenpleiten

FEATURE 1974 ging eine Kölner Privatbank nach Devisenspekulationen pleite. Im selben Zeitraum wurde die erste Gemeinschaftsbank errichtet, die Schulen und den Ökolandbau unterstützen wollte, ohne dabei auf Gewinn ausgerichtet zu sein. **30 Min.**

HÖRSPIEL 22.03 DLF KULTUR

Prinzip Held

NEU: HÖRSTÜCK Zwölf Jahre lang haben Wissenschaftler Grundlagenforschung zum Heroischen betrieben. Helgard Haug (Foto) und Daniel Wetzel diskutierten mit ihnen über die Fallbeispiele, die sie zum Prinzip Held zusammengetragen haben. **57 Min.**

JAZZ 23.00 RADIO3/MDR KULTUR

Florian Hoefner

ARD RADIOFESTIVAL Der deutsche Pianist und Komponist lebt seit 2014 im kanadischen Neufundland. In seiner Musik kombiniert er fesselnde Rhythmen mit Folk-Elementen und Harmonien, die aus der europäischen Klassik stammen könnten. **60 Min.**

ARD-NACHTKONZERT

0.03 **Mendelssohn** Violinkonzert d-Moll; Sergej Nakariakow, Trompete; NDR-Radiophilharmonie, Ltg.: Susanna Mälkki **Mahler** „Kindertotenlieder"; Barbara Höfling, Mezzosopran; Mitglieder der NDR-Radiophilharmonie **Poulenc** Sonate; Charles-Antoine Duflot, Violoncello; Martin Klett, Klavier **J.Ch. Bach** Klavierkonzert Nr. 2 A-Dur; Herbert Heinemann, Klavier; NDR-Sinfonieorchester, Ltg.: Wilhelm Schüchter **Dvorák** „Heldenlied" op. 111; NDR Elbphilharmonie Orchester, Ltg.: Krzysztof Urbanski 2.03 **Grieg** „Holberg-Suite" op. 40 **Maier** Klaviertrio E-Dur **Børresen** „Nordische Volksmelodien" **Brahms** Sonate f-Moll op. 120/1 **de Falla** „El sombrero de Tres Picos", Suiten Nr. 1 und 2 4.03 **Kraus** Sinfonie D-Dur **Canteloube** „Triptychon" **Respighi** „Gli uccelli" 5.03 Werke von Gershwin, J. F. Fasch, Lanner, Lortzing, C.Ph.E. Bach, Hérold

Podcast Mehrkanalton Für Kinder Hörspiel

24. JULI

HÖRZU

RADIOPROGRAMM

24. JULI

MI

RUNDFUNK BERLIN-BRANDENBURG

RBB 88.8

„Das Radio für die Stadt"

5.00 Guten Morgen Berlin
6.00 Guten Morgen Berlin
Moderation: Tim Koschwitz, Lydia Mikiforow
10.00 rbb 88.8
Moderation: Anke Friedrich, Nadine Kallenbach
Den ganzen Tag hindurch werden die Zuhörer mit einer Mischung aus Musik und lokalen Informationen unterhalten. Bei der Musikauswahl bleibt man stets der bewährten Mischung aus 80er- und 90er-Hits treu. Hinzu kommen Nachrichten, Verkehrsinformationen und weitere informative Beiträge.
13.00 rbb 88.8
Mod.: Alex Schurig
17.00 rbb 88.8
19.00 100% Made in Germany
Mod.: Heiner Knapp
22.00 80er, 90er, 100% Berlin
0.00 ARD-Popnacht

INFORADIO

„Nachrichten mit Hintergrund"

16.55 Kultur
17.05 Aktuelle Hintergrundberichte
17.15 Sport
17.25 Aktuelle Hintergrundberichte
17.35 Wirtschaft
17.45 Aktuelle Hintergrundberichte
17.55 Kultur
18.03 Aktuelle Hintergrundberichte
18.16 Sport
18.23 Der Tag in Berlin und Brandenburg
18.35 Wirtschaft
18.43 Im Gespräch
18.55 Kultur
19.03 Aktuelle Hintergrundberichte
19.16 Sport
19.23 Der Tag in Berlin und Brandenburg
19.35 Wirtschaft
19.43 Feature und Dokumentation
20.03 Aktuelle Hintergrundberichte
20.35 Wirtschaft
20.43 Im Gespräch
20.55 Kultur
21.03 Aktuelle Hintergrundberichte
21.16 Sport
21.23 Der Tag in Berlin und Brandenburg
21.35 Wirtschaft
21.43 Feature und Dokumentation
22.03 Aktuelle Hintergrundberichte
22.23 Der Tag in Berlin und Brandenburg
22.35 Wirtschaft
22.43 Im Gespräch
22.55 Kultur
23.00 Die ARD-Infonacht
0.00 Die ARD-Infonacht

RADIO3

6.00 Am Morgen
6.10 Aktuell
6.30 Kultur kompakt
6.40 Aktuell
6.50 **Worte für den Tag** Christoph Kießig
7.10 Aktuell
7.30 Kultur kompakt
7.40 Aktuell
8.10 Die Frage des Tages
8.20 Aktuell
8.30 Kultur kompakt
8.40 Aktuell
9.30 Kultur kompakt
9.40 Aktuell
10.00 Klassik bis Zwei
10.30 Kultur kompakt
10.40 Musikalisches Kalenderblatt
11.30 Kultur kompakt
12.10 Neue Aufnahmen
12.30 Kultur kompakt
12.40 Klassik aktuell
13.30 Lesung Franz Kafka: „Der Prozess" (15/18)
14.00 Meine Musik Klassik, garantiert subjektiv
16.00 Am Nachmittag
Moderation: Frank Schmid
16.10 Aktuell
16.30 Kultur kompakt
16.40 Aktuell
17.30 Kultur kompakt
17.40 Aktuell
18.30 Kultur kompakt
18.40 Aktuell
19.00 The Voice
20.00 Konzert
38. Arolser Barock-Festspiele / Weilburger Schlosskonzerte
D. Scarlatti Sinfonia C-Dur für Streicher
A. Scarlatti Sinfonia Settima g-Moll für Blockflöte, Streicher und Basso continuo Sinfonie de concerto grosso, 1715 **Pergolesi** „Salve Regina" f-Moll für Alt, Streicher und Basso continuo **Barbella** Sonata Terza C-Dur für Blockflöte, 2 Violinen und Basso continuo **A. Scarlatti** „Filen, mio caro bene", Kantate für Alt, Blockflöte, 2 Violinen und Basso continuo H 263 **Durante** Concerto III Es-Dur für Streicher und Basso continuo **Händel** Kantate „Mi palpita il cor" für Alt, Flöte und Basso continuo HWV 132a **Leo** Concerto G-Dur für Blockflöte, 2 Violinen und Basso continuo **Vinci** Aria „Tortorella sconsolata" Anschließend: Weilburger Schlosskonzerte
W.A. Mozart Violinsonate e-Moll KV 304
Schubert Violinsonate A-Dur D 574 **Rachmaninow** Romance aus „Deux morceaux de salon" op. 6 **Franck** Violinsonate A-Dur
23.00 Jazz
Franken, Neufundland und ein weiter Horizont. Der Pianist Florian Hoefner
0.03 Das ARD-Nachtkonzert

RADIOEINS

5.00 Der schöne Morgen – Die radioeins-Morgenshow
10.00 radioeins ab zehn Life und Style, Pop und Politik – das Vormittagsmagazin
13.00 radioeins ab eins Das Musikmagazin mit Pop-News, dem Album der Woche und Studiogästen
16.00 radioeins ab vier Die radioeins-Tagesshow
19.00 Live aus dem Bikini
21.00 Swagga Urban Beats. Mit Elissa Hiersemann
23.00 Freistil Exoten, Extreme, Experimente
1.00 Free Falling
3.00 Die Sendung

ANT. BRANDENBURG

5.03 Guten Morgen Brandenburg
Gut geweckt in den Tag! Starten Sie gut informiert und entspannt in den Tag. Die ganze Sendung hindurch gibt es im Wechsel informative Beiträge zum aktuellen Geschehen und den gewohnt frischen Musikmix.
9.12 Worte auf den Weg
10.03 Hallo Brandenburg
14.03 Antenne am Nachmittag
Das Neueste aus den Regionen
17.03 Panorama
Ihr Feierabendmagazin
19.03 Zappelduster
Die Sendung mit dem Geräusch für Kinder ab 5. Für das Kinderprogramm des RBB lassen sich Nina und Conni so manches einfallen. Sie haben ein fliegendes Puppentheater, mit dem sie für Kinder auf kleinen Bühnen auftreten.
19.08 Lollipop
Es gibt viel Musik aus den Bereichen Pop, Oldies und Schlager gepaart mit Neuigkeiten aus dem Sendegebiet.
21.03 Brandenburger Begegnungen
22.03 Pop nach zehn
0.05 Die ARD-Hitnacht

FRITZ

5.00 Fritz mit Caro Kornelli / Konrad Spremberg
9.00 Fritz mit Jule Kaden / Bruno Dietel
14.00 Fritz mit Claudia Kamieth / Timm Lindenau
16.00 Fritz mit Max Ulrich / Daniel Claus
20.00 Beste Musik
22.00 Blue Moon
0.00 Beste Musik
Am Abend gibt es zwei Stunden lang gute Unterhaltung mit der Sendung „Beste Musik".
2.00 Die junge Nacht der ARD

MDR

SACHSEN-ANHALT

5.00 Der schönste Morgen
Perfekter Start in den Tag mit den Hits unseres Lebens
5.30 Das Land um halb
5.50 An(ge)dacht!
6.30 Ihre Region aus erster Hand
7.30 Ihre Region aus erster Hand
9.00 Ihr Vormittag
9.30 Ihre Region aus erster Hand
9.50 An(ge)dacht!
10.30 Das Land um halb
11.30 Das Land um halb
12.00 Ihr Nachmittag
12.00 Der Tag in Sachsen-Anhalt
12.30 Das Land um halb
13.30 Das Land um halb
14.30 Das Land um halb
15.30 Das Land um halb
16.00 Ihr Feierabend
16.30 Das Land um halb
17.00 Der Tag in Sachsen-Anhalt
17.30 Das Land um halb
20.00 MDR Sachsen-Anhalt am Abend
23.00 ARD-Hitnacht

SACHSEN

5.00 Guten Morgen Sachsen
darin Das Wort zum Tag und die Glückwünsche
Starten Sie gut informiert und entspannt in den Tag. Die ganze Sendung hindurch gibt es im Wechsel informative Beiträge zum aktuellen Geschehen eingebettet in die gewohnt spritzige Musikmischung. Wie die Hörerschaft das kennt, wird viel Wert auf Information gelegt. So bleibt man stets auf dem Laufenden, was bedeutsame und interessante Geschehnisse im Sendegebiet und weltweit betrifft.
10.00 Der Tag
13.00 Der Radioreport
13.08 Der Nachmittag
18.00 Der Radioreport
18.08 Musikgeschichten
20.00 Exquisit
23.00 ARD-Musiknacht

DKULTUR

5.05 Studio 9
Kultur und Politik am Morgen
6.20 **Wort zum Tage** Pfarrerin Silke Niemeyer, Münster, Evangelische Kirche
9.05 Im Gespräch
10.05 Lesart
Das Literaturmagazin
11.05 Tonart
Das Musikmagazin am Vormittag
11.30 Musiktipps
12.05 Studio 9
Der Tag mit ...
13.05 Länderreport
14.05 Kompressor
Das Popkulturmagazin
15.05 Tonart
Das Musikmagazin am Nachmittag
15.30 Musiktipps
15.40 Live Session
17.05 Studio 9
Kultur und Politik am Abend
18.30 Weltzeit
19.05 Zeitfragen
Kultur und Geschichte
19.30 Zeitfragen. Feature Banken-pleiten. Gute Banken – schlechte Banken
20.03 Konzert
Puccini Preludio sinfonico; Messa di Gloria; Tomislav Mužek, Tenor; George Petean, Bariton; Chor des Bayerischen Rundfunks; Münchner Rundfunkorchester, Ltg.: Ivan Repušić (Aufzeichnung vom 27.06.2024, Herz-Jesu-Kirche, München)
21.30 Alte Musik
Ein Librettist als Papst. Giulio Rospigliosi und die römische Oper des 17. Jahrhunderts Von Micaela von Marcard
22.03 Hörspiel
„Prinzip Held*"
Von Helgard Haug, Daniel Wetzel (Produktion: Dlf Kultur 2024, Ursendung)
23.05 Fazit – Kultur vom Tage
0.05 Neue Musik
Werke von Riehn, Mahler
1.05 Tonart Rock

NDR 1

RADIO MV

„Für uns in Mecklenburg-Vorpommern"

5.00 Die Stefan Kuna Show Mit Stefan Kuna, Theresa Hebert, Marilyn Pagel
10.00 Bei der Arbeit
16.00 Der Tag
19.00 Kulturjournal
20.00 Der Tag kompakt
20.10 Ferienwelle
21.00 NDR 1 – Die beste Musik für den Norden In diesem Format ist für jeden Musikliebhaber aus dem Norden etwas dabei.
23.00 ARD-Hitnacht
0.00 ARD-Hitnacht

SPREERADIO

„Die besten Songs aller Zeiten"

5.00 Jochen Trus am Morgen
Mit Jochen Trus, Nicole von Wagner, Azubi Max
10.00 Sabine Beck bei der Arbeit
Alles was Sie während der Arbeit wissen müssen! Hören Sie zu und reden Sie mit: Was bringt der Tag in Berlin? Welcher Promi ist bei uns in der Stadt? Was ist los in Ihrem Kiez?
14.00 105'5 Spreeradio am Nachmittag
Mit Sebastian Oswald
19.00 Am Abend
23.00 Nachtflug

MDR KULTUR

6.00 Am Morgen
9.00 Lesezeit
Andreas Jungwirth: „Todesangst" (8/10) „Hand in Hand"
9.35 Am Vormittag
12.00 Am Mittag
14.00 Am Nachmittag
15.00 Die Klassikerlesung
15.30 Am Nachmittag
18.00 MDR Kultur spezial
19.00 Lesezeit Andreas Jungwirth: „Todesangst" (8/10). „Hand in Hand"
19.35 Jazz Lounge
20.00 Konzert
38. Arolser Barock-Festspiele / Weilburger Schlosskonzerte
D. Scarlatti Sinfonia C-Dur für Streicher
A. Scarlatti Sinfonia Settima g-Moll für Blockflöte, Streicher und Basso continuo Sinfonie de concerto grosso, 1715 **Pergolesi** „Salve Regina" f-Moll für Alt, Streicher und Basso continuo **Barbella** Sonata Terza C-Dur für Blockflöte, 2 Violinen und Basso continuo **A. Scarlatti** „Filen, mio caro bene", Kantate für Alt, Blockflöte, 2 Violinen und Basso continuo H 263 **Durante** Concerto III Es-Dur für Streicher und Basso continuo **Händel** Kantate „Mi palpita il cor" für Alt, Flöte und Basso continuo HWV 132a **Leo** Concerto G-Dur für Blockflöte, 2 Violinen und Basso continuo **Vinci** Aria „Tortorella sconsolata" Anschließend: Weilburger Schlosskonzerte
W.A. Mozart Violinsonate e-Moll KV 304
Schubert Violinsonate A-Dur D 574 **Rachmaninow** Romance aus „Deux morceaux de salon" op. 6 **Franck** Violinsonate A-Dur
23.00 Jazz
Franken, Neufundland und ein weiter Horizont. Der Pianist Florian Hoefner. Moderation: Beatrix Gillmann
0.03 ARD-Nachtkonzer

NDR KULTUR

6.00 Der Morgen
Aktuelles aus der Kultur und viel Musik
Mit Philipp Schmid
7.50 Morgenandacht
8.30 Vorgelesen
Franz Kafka: „Der Prozess" (8/19)
Es liest Peter Matić
9.00 Der Morgen
Aktuelles aus der Kultur und viel Musik
10.00 Der Vormittag
Das Vormittagsprogramm folgt der üblichen Erfolgsformel. Die ganze Sendung hindurch gibt es im Wechsel informative Beiträge zum aktuellen Geschehen und das beste aus Pop und Rock aus drei Jahrzehnten.
10.40 Lauter Lyrik
12.40 Neue Bücher
13.00 NDR Kultur EXTRA Gespräche mit Menschen, die etwas zu sagen haben
14.00 Der Nachmittag
Mit Philipp Cavert
15.20 Neue CDs
16.00 Das Journal
Das Journal informiert umfassend über das aktuelle Kulturgeschehen, setzt Schwerpunkte und spürt kulturpolitische und künstlerische Trends auf.
18.00 Musica
Sinfonische Musik
19.00 NDR Kultur EXTRA Gespräche mit Menschen, die etwas zu sagen haben
20.00 Konzert
38. Arolser Barock-Festspiele / Weilburger Schlosskonzerte
Werke von D. Scarlatti, A. Scarlatti, Pergolesi, Barbella, Durante, Händel, Leo, Vinci, W.A. Mozart, Schubert, Rachmaninow, Franck
23.00 Jazz
Franken, Neufundland und ein weiter Horizont. Der Pianist Florian Hoefner
0.03 ARD-Nachtkonzert

SWR KULTUR

6.00 Am Morgen
6.20 Zeitwort
7.57 Wort zum Tag
8.30 Das Wissen
Das Schwert – Waffe und Mythos
9.05 Musikstunde
10.05 Treffpunkt Klassik
11.57 Kulturtipps
12.30 Am Mittag
13.05 Mittagskonzert
Werke von Marais, Visée, A. Forqueray, Anglebert, R. Schumann, Janácek, Elgar, Catoire
15.05 Hörbar
16.05 Impuls
17.05 Forum
17.50 Jazz vor Sechs
18.30 Am Abend
20.03 Konzert
38. Arolser Barock-Festspiele / Weilburger Schlosskonzerte
D. Scarlatti Sinfonia C-Dur für Streicher
A. Scarlatti Sinfonia Settima g-Moll für Blockflöte, Streicher und Basso continuo Sinfonie de concerto grosso, 1715 **Pergolesi** „Salve Regina" f-Moll für Alt, Streicher und Basso continuo **Barbella** Sonata Terza C-Dur für Blockflöte, 2 Violinen und Basso continuo **A. Scarlatti** „Filen, mio caro bene", Kantate für Alt, Blockflöte, 2 Violinen und Basso continuo H 263 **Durante** Concerto III Es-Dur für Streicher und Basso continuo **Händel** Kantate „Mi palpita il cor" für Alt, Flöte und Basso continuo HWV 132a **Leo** Concerto G-Dur für Blockflöte, 2 Violinen und Basso continuo **Vinci** Aria „Tortorella sconsolata" Anschließend: Weilburger Schlosskonzerte
W.A. Mozart Violinsonate e-Moll KV 304
Schubert Violinsonate A-Dur D 574 **Rachmaninow** Romance aus „Deux morceaux de salon" op. 6 **Franck** Violinsonate A-Dur
23.03 Jazz
Der Pianist Florian Hoefner
0.03 ARD-Nachtkonzert

HR 2

6.00 Am Morgen
6.30 Zuspruch
7.40 Frühkritik
9.30 Lesung
10.00 Am Vormittag
Werke von Chopin, C.Ph.E. Bach, Bizet, Beethoven, Respighi, Scarlatti
12.00 Doppelkopf
13.00 Am Mittag
14.30 Lesung
15.00 Kaisers Klänge
16.00 Am Nachmittag
18.00 Der Tag
19.00 Hörbar
20.00 Konzert
38. Arolser Barock-Festspiele / Weilburger Schlosskonzerte
D. Scarlatti Sinfonia C-Dur für Streicher
A. Scarlatti Sinfonia Settima g-Moll für Blockflöte, Streicher und Basso continuo Sinfonie de concerto grosso, 1715 **Pergolesi** „Salve Regina" f-Moll für Alt, Streicher und Basso continuo **Barbella** Sonata Terza C-Dur für Blockflöte, 2 Violinen und Basso continuo **A. Scarlatti** „Filen, mio caro bene", Kantate für Alt, Blockflöte, 2 Violinen und Basso continuo H 263 **Durante** Concerto III Es-Dur für Streicher und Basso continuo **Händel** Kantate „Mi palpita il cor" für Alt, Flöte und Basso continuo HWV 132a **Leo** Concerto G-Dur für Blockflöte, 2 Violinen und Basso continuo **Vinci** Aria „Tortorella sconsolata" Anschließend: Weilburger Schlosskonzerte
W.A. Mozart Violinsonate e-Moll KV 304
Schubert Violinsonate A-Dur D 574 **Rachmaninow** Romance aus „Deux morceaux de salon" op. 6 **Franck** Violinsonate A-Dur
23.00 Jazz
Franken, Neufundland und ein weiter Horizont. Der Pianist Florian Hoefner
0.03 ARD-Nachtkonzert

BR-KLASSIK

6.05 Allegro
6.15 Kulturszene
6.40 Allegretto
7.15 Kulturszene
7.40 **Was heute geschah – der Musikkalender**
24.7.1960: Die 20-jährige Anja Silja springt bei den Bayreuther Festspielen ein und wird zur Ikone am Grünen Hügel
8.15 Kulturszene
8.40 Kulturszene
8.57 Werbung
9.05 Der Vormittag
Werke von Berwald, Stenhammar, C. Nielsen, Grieg, Sibelius, J.S. Bach, C. Schumann, Milhaud, Chopin, Ries, Elgar
12.05 Der Nachmittag
12.30 Was heute geschah
13.30 Das neue Album oder: Ihr Musikwunsch
16.05 Leporello
16.15 Kulturszene
16.40 Was heute geschah
17.15 Kulturszene
18.05 AUDI Sommerkonzerte
Rihm „Fremde Szenen III" **R. Schumann** Klaviertrio F-Dur op. 80 **Dvorák** Klaviertrio f-Moll op. 65; Trio Orelon
20.03 Konzert
38. Arolser Barock-Festspiele / Weilburger Schlosskonzerte
Werke von D. Scarlatti, A. Scarlatti, Pergolesi, Barbella, Durante, Händel, Leo, Vinci, W.A. Mozart, Schubert, Rachmaninow, Franck
23.00 Nachrichten
23.03 Jazz
Franken, Neufundland und ein weiter Horizont. Der Pianist Florian Hoefner. Der deutsche Pianist und Komponist lebt seit 2014 im kanadischen Neufundland. In seiner Musik kombiniert er fesselnde Rhythmen mit FolkElementen und Harmonien, die aus der europäischen Klassik stammen könnten.
0.03 Das ARD-Nachtkonzert

DEUTSCHLANDFUNK

5.05 Informationen
9.05 Kalenderblatt
Vor 70 Jahren: Die amerikanische Frauenrechtlerin Mary Church Terrell gestorben
9.10 Europa heute
9.35 Tag für Tag
Aus Religion und Gesellschaft
10.08 Agenda
11.35 Umwelt und Verbraucher
12.10 Informationen
13.35 Wirtschaft
14.10 Deutschland heute
14.35 Campus und Karriere
15.05 Corso – Kunst & Pop
15.35 @mediasres
Das Medienmagazin
16.10 Büchermarkt
16.35 Forschung akt.
17.05 Wirtschaft
17.35 Kultur heute
Berichte, Meinungen, Rezensionen
18.10 Infos am Abend
18.40 Hintergrund
19.05 Kommentar
19.15 Zur Diskussion
20.10 Aus Religion und Gesellschaft
„Der Kirchturm türmt": Religion im Werk des Künstlers Kurt Schwitters. Von Leonie Krutzinna, Christian Röther
20.30 Lesezeit Der/die 3sat-PreisträgerIn liest den Gewinnertext bei den Tagen der deutschsprachigen Literatur 2024 in Klagenfurt
21.05 Querköpfe
Kabarett, Comedy & schräge Lieder
Querköpfe-Sommerreihe 2024. Zingsheim hat frei (3/4): Fernweh, Ferien und Familienkoller Von Martin Zingsheim
22.00 Nachrichten
22.05 Spielweisen
Auswärtsspiel – Konzerte aus Europa. Schweizer Chorwettbewerb 2024. Chormusik von Peter Appenzeller, André Ducret, Nina Mayer, Kirke Mechem u.a.
22.50 Sport aktuell
23.10 Der Tag
0.05 DLF Radionacht

MDR AKTUELL

5.00 Stunden-Programmschema
5.06 Aktuelle Berichte
5.13 Börse in Frankfurt, New York und Tokio
5.15 Kurznachrichten
5.17 Berichte zum Zeitgeschehen mit Service, Tipps und Kultur
5.29 Ausblick auf die kommende halbe Stunde
5.36 Aktuelle Berichte
5.40 Sport
5.45 Kurznachrichten
5.47 Aktuelle Berichte und Regionales aus Thüringen, Sachsen, Sachsen-Anhalt
5.58 Wetter
5.59 **Ausblick auf die kommende Stunde**

NDR INFO

5.56 Morgenandacht
Susanne Briese, Landespastorin für Ehrenamtliche in Hannover
6.00 Infoprogramm
Die Nachrichten für den Norden
14.05 11KM: der tagesschau-Podcast
17.05 Themen des Tages
18.35 **Themen des Tages** Hier hören Sie in einer halben Stunde die wichtigsten Nachrichten für den Norden. Aus Politik, Wirtschaft, Sport und Kultur. Das Topthema wird aus verschiedenen Perspektiven beleuchtet. In Interviews mit Korrespondenten, Experten oder Politikern. Meinungsstark, zuverlässig und verständlich. Von Montag bis Sonntag gibt es hier jeden Abend zuverlässig einen nationalen und internationalen Nachrichtenüberblick.
20.00 Tagesschau
20.15 ARD-Infoabend
Gut informiert durch die Nacht
22.00 ARD-Infonacht
Gut informiert durch die Nacht
0.00 ARD-Infonacht
Gut informiert durch die Nacht

MDR THÜRINGEN

5.00 Johannes und der Morgenhahn
Moderation: Johannes Michael Noack
9.00 MDR Thüringen mit Haase und Waage
12.00 Der Mittag
15.00 Ramm am Nachmittag
18.00 Das Fazit vom Tag – Die wichtigsten Themen und Ereignisse des Tages
Moderation: Andreas Menzel
19.00 MDR Thüringen am Abend
23.00 MDR-Musiknacht

NDR 1 NIEDERSACHSEN

„Das ist Radio"

5.00 Hellwach
5.40 Zeitmaschine
6.10 Wetter-Gespräch
10.00 Wir in Nieders.
11.50 Hör mal 'n beten to
13.00 Wir in Nieders.
13.20 Zeitmaschine
13.30 Regional
14.20 Dat kannst' mi glööven
16.00 Funkbilder
18.00 Die Blaue Stunde
19.00 Ratgeber
20.00 Traumhaft
20.50 Nachtgedanken
21.00 Die beste Musik
23.00 ARD-Hitnacht
0.00 ARD-Hitnacht

NDR 1 WELLE NORD

„In Schleswig-Holstein zu Hause"

5.00 Moin S-H
6.30 Regionalwetter
7.30 Regionalwetter
10.00 Moin! Schleswig-Holstein mittendrin
10.40 Hör mal'n beten to
15.00 Moin! Der Tag …
18.30 Regionalwetter
19.00 Von Binnenland und Waterkant
19.04 Gesegneten Abend
20.40 Friesisch für alle
21.00 NDR 1 – Die beste Musik für den Norden
23.00 ARD-Hitnacht
0.00 ARD-Hitnacht

NDR 2

5.00 Der NDR 2 Morgen mit Elke und Jens
7.17 Comedy „Wir sind die Freeses"
10.00 Der Vormittag
12.00 Das Update um 12
14.00 Der NDR 2 Nachmittag mit Nina und Hardeland
Mit Nina Zimmermann, Jens Hardeland
16.45 „Die Kur-Oase"
17.00 Das NDR 2 Update um 5
18.15 Moment mal
19.00 NDR 2 Soundcheck Neue Music
Neue Alben und Songs, Interviews mit internationalen Stars und Newcomern.
0.00 ARD-Popnacht

HR 4

6.00 hr4 – Mein Morgen in Hessen
6.30 die hessenschau
7.20 Comedy
10.00 Britta am Vormittag
12.00 hr4 – Britta am Mittag
12.30 die hessenschau
13.00 Wünsch dir was
Die „Wünsch Dir Was"-Telefon-Nummer: 0800 7777 224
14.00 hr4 am Nachmittag
14.30 die hessenschau
16.00 Mit hr4 in den Feierabend
16.30 die hessenschau
20.00 hr4 – Musik liegt in der Luft
0.00 ARD-Hitnacht

RADIO 21

5.00 Der neue Morgen
10.00 Die Annette-Radüg-Show
Von 10 bis 14 – Unsere Annette versüßt Ihnen ihren Arbeitstag mit einfach guter Musik, dem bestem Rock 'N Pop und natürlich Annettes Flurfunk. Jede Stunde gibt es Nachrichten aus Deutschland und der Welt. Zudem zweimal pro Stunde Wetter und Verkehr und das Wichtigste aus Ihrer Region.
14.00 die Per-Eggers-Show
20.00 Bester Rock N' Pop Non-Stop

COSMO

7.00 Cosmo
12.00 No comment
14.00 Cosmo
19.00 Cosmo Podcasts
20.00 Cosmo türkçe (türkisch)
20.30 Cosmo bosanski / hrvatski / srpski (südosteuropäische Sprachen)
21.00 Cosmo italiano (italienisch)
21.30 Cosmo po-russki (russisch)
22.00 Cosmo po polsku (polnisch)
22.30 Cosmo bel-arabi (arabisch)
23.00 Schwarz zu blau
0.00 Cosmo Chill
2.00 Schwarz zu blau

DO

Tagestipps

LIVE-OPER 15.57 RADIO3/MDR KULTUR

Die finnische Sopranistin Camilla Nylund – eine Sängerin, die bei den Bayreuther Festspielen schon oft gefeiert wurde – ist in der Rolle der Isolde zu hören

„Tristan und Isolde“

ARD RADIOFESTIVAL Inspiriert von seiner romantischen Liebe zu Mathilde Wesendonck schuf Wagner ein Musikdrama, das Sehnsucht und Ekstase mit unübertroffener Intensität vermittelt. Es erzählt die Geschichte zweier Menschen, die in völliger Selbstaufgabe den Bezug zur Realität verlieren und im Verlangen, ihr Ich einem anderen zu überlassen und der eigenen Geschichte entfliehen zu können, letztlich an sich selbst scheitern. **423 Min.**

RATGEBER 10.08 DEUTSCHLANDFUNK

Last Minute

„MARKTPLATZ“ Zwei Drittel der Bundesbürger möchten in diesem Jahr mindestens einmal in den Urlaub fahren. Dementsprechend gefragt sind die Hotelzimmer in der Hochsaison. In welchen Regionen finden Kurzentschlossene noch eine Unterkunft? **82 Min.**

LITERATUR 15.00 MDR KULTUR

Genau nach Plan (1/5)

LESUNG Um seinen Alltag als vielbeschäftigter Alleinerziehender zu ordnen, entwickelt René du Cary für seine Tochter und ihr Kindermädchen einen ausgeklügelten Stundenplan. – Von F. Scott Fitzgerald (Foto; Do.–Mi.). **30 Min.**

MUSIK 22.05 DEUTSCHLANDFUNK

Sergei Kussewizki

PORTRÄT Man nannte ihn den „Godfather“ moderner Komponisten, weil er ein großer Verfechter zeitgenössischer Musik war, und das nicht nur als Verleger. Am 26. Juli 1874 in Russland geboren, begann Kussewizki seine Karriere als Kontrabass-Solist. **45 Min.**

ARD-NACHTKONZERT

0.03 **Bizet** „Roma“; Münchner Rundfunkorchester, Ltg.: Lamberto Gardelli **Telemann** Concert François g-Moll; L'accademia giocosa **Tavener** „Funeral Ikos“; Chor des Bayerischen Rundfunks, Ltg.: Gustaf Sjökvist **C. Stamitz** Violoncellokonzert G-Dur; Monika Leskovar, Violoncello; Münchner Rundfunkorchester, Ltg.: Ulf Schirmer **Reger** Suite a-Moll op. 103a; Walter Forchert, Violine; Bamberger Symphoniker, Ltg.: Horst Stein **Tippett** Aus „A Child of Our Time“; Chor des Bayerischen Rundfunks, Ltg.: Peter Dijkstra 2.03 **W.A. Mozart** Klavierkonzert Nr. 19 F-Dur KV 459 **Händel** „Il duello amoroso“ HWV 82 **Honegger** Violoncellokonzert **Boccherini** Streichtrio G-Dur op. 34/2 **Respighi** „Rossiniana“ 4.03 **Marais** „Airs pour les Matelots et les Tritons“ **Boulanger** Zwei Klaviertrios **Bantock** „A Celtic Symphony“ 5.03 Werke von Lortzing, Taffanel, Chopin, Pisendel, Spohr, Glinka

Podcast · Mehrkanalton · Für Kinder · Hörspiel

25. JULI

HÖRZU

RADIOPROGRAMM

RUNDFUNK BERLIN-BRANDENBURG

RBB 88.8

„Das Radio für die Stadt“

5.00 Guten Morgen Berlin
6.00 Guten Morgen Berlin Moderation: Tim Koschwitz, Lydia Mikiforow
10.00 rbb 88.8 Moderation: Anke Friedrich, Nadine Kallenbach
Den ganzen Tag hindurch werden die Zuhörer mit einer Mischung aus Musik und lokalen Informationen unterhalten. Bei der Musikauswahl bleibt man stets der bewährten Mischung aus 80er- und 90er-Hits treu. Hinzu kommen Nachrichten, Verkehrsinformationen und weitere informative Beiträge.
13.00 rbb 88.8 Mod.: Alex Schurig
17.00 rbb 88.8
19.00 100% Rock Mod.: Andreas Vick
22.00 80er, 90er, 100% Berlin
0.00 ARD-Popnacht

INFORADIO

„Nachrichten mit Hintergrund“

16.15 Sport
16.25 Aktuelle Hintergrundberichte
16.35 Wirtschaft
16.55 Kultur
17.00 Nachrichten
17.05 Aktuelle Hintergrundberichte
17.15 Sport
17.25 Aktuelle Hintergrundberichte
17.35 Wirtschaft
18.16 Sport
18.35 Wirtschaft
18.43 Im Gespräch
18.55 Kultur
19.03 Aktuelle Hintergrundberichte
19.16 Sport
19.23 Der Tag in Berlin und Brandenburg
19.35 Wirtschaft
19.43 Feature und Dokumentation
20.03 Aktuelle Hintergrundberichte
20.23 Der Tag in Berlin und Brandenburg
20.35 Wirtschaft
20.43 Im Gespräch
20.55 Kultur
21.03 Aktuelle Hintergrundberichte
21.16 Sport
21.23 Der Tag in Berlin und Brandenburg
21.35 Wirtschaft
21.43 Feature und Dokumentation
22.03 Aktuelle Hintergrundberichte
22.16 Sport
22.23 Der Tag in Berlin und Brandenburg
22.35 Wirtschaft
22.43 Im Gespräch
22.55 Kultur
23.00 Die ARD-Infonacht
0.00 Die ARD-Infonacht

RADIO3

6.00 Am Morgen 6.10 Aktuell 6.30 **Kultur kompakt** Das informative Programm bietet seinen Hörerinnen und Hörern in kompakter Form die wichtigsten Themen und Ereignisse aus Kultur, Gesellschaft und Wissenschaft. 6.40 Aktuell 6.50 **Worte für den Tag** Christoph Kießig 7.10 Aktuell 7.30 **Kultur kompakt** Das informative Programm bietet seinen Hörerinnen und Hörern in kompakter Form die wichtigsten Themen und Ereignisse aus Kultur, Gesellschaft und Wissenschaft. 7.40 Aktuell 8.10 Die Frage des Tages 8.20 Aktuell 8.30 Kultur kompakt 8.40 Aktuell 9.30 Kultur kompakt 9.40 Aktuell
10.00 Klassik bis Zwei 10.30 Kultur kompakt Das informative Programm bietet seinen Hörerinnen und Hörern in kompakter Form die wichtigsten Themen und Ereignisse aus Kultur, Gesellschaft und Wissenschaft. 10.40 Musikalisches Kalenderblatt 11.30 Kultur kompakt 12.10 Neue Aufnahmen 12.30 Kultur kompakt 12.40 Klassik aktuell
13.30 Lesung
14.00 Kammermusik Werke von Wagner, Korngold, Donizetti, Wagner
15.05 Auftakt in Bayreuth Festspielmagazin
15.57 Oper **Richard Wagner: „Tristan und Isolde“** Handlung in drei Aufzügen Mit Andreas Schager (Tristan), Günther Groissböck (König Marke), Camilla Nylund (Isolde), Olafur Sigurdarson (Kurwenal), Birger Radde (Melot), Ekaterina Gubanova (Brangäne), Daniel Jenz (Ein Hirt), Lawson Anderson (Ein Steuermann), Matthew Newlin (Junger Seemann), Chor und Orchester der Bayreuther Festspiele, Semyon Bychkov (Leitung) Anschl.: Kritisches Trio mit Christine Lemke-Matwey (DIE ZEIT), Christian Wildhagen (Neue Zürcher Zeitung) und Bernhard Neuhoff (BR-KLASSIK). Moderation: Sylvia Schreiber
23.00 Jazz Klingende Biografie. Die japanische Pianistin Makiko Hirabayashi
0.03 Das ARD-Nachtkonzert

RADIOEINS

5.00 Der schöne Morgen – Die radioeins-Morgenshow
10.00 radioeins ab zehn Life und Style, Pop und Politik – das Vormittagsmagazin
13.00 radioeins ab eins Das Musikmagazin mit Pop-News, dem Album der Woche und Studiogästen
16.00 radioeins ab vier Die radioeins-Tagesshow
19.00 Live aus dem Bikini
21.00 HappySad „Let the music do the talking“
23.00 Schöne Töne Modern Classic
1.00 Freistil Exoten, Extreme, Experimente
3.00 Swagga

ANT. BRANDENBURG

5.03 Guten Morgen Brandenburg Gut geweckt in den Tag! Starten Sie gut informiert und entspannt in den Tag. Die ganze Sendung hindurch gibt es im Wechsel informative Beiträge zum aktuellen Geschehen und den gewohnt frischen Musikmix. 9.12 Worte auf den Weg
10.03 Hallo Brandenburg
14.03 Antenne am Nachmittag Das Neueste aus den Regionen
17.03 Panorama Ihr Feierabendmagazin
19.03 Zappelduster Die Sendung mit dem Geräusch für Kinder ab 5. Für das Kinderprogramm des RBB lassen sich Nina und Conni so manches einfallen. Sie haben ein fliegendes Puppentheater, mit dem sie für Kinder auf kleinen Bühnen auftreten.
19.08 Lollipop Es gibt viel Musik aus den Bereichen Pop, Oldies und Schlager gepaart mit Neuigkeiten aus dem Sendegebiet.
21.03 Kultur-Szene
22.03 Pop nach zehn
0.05 Die ARD-Hitnacht

FRITZ

5.00 Fritz mit Caro Kornelli / Konrad Spremberg
9.00 Fritz mit Jule Kaden / Bruno Dietel
14.00 Fritz mit Claudia Kamieth / Timm Lindenau
16.00 Fritz mit Max Ulrich / Daniel Claus
20.00 Beste Musik
22.00 Blue Moon
0.00 Beste Musik Am Abend gibt es zwei Stunden lang gute Unterhaltung mit der Sendung „Beste Musik“.
2.00 Die junge Nacht der ARD

MDR

SACHSEN-ANHALT

5.00 Der schönste Morgen Perfekter Start in den Tag mit den Hits unseres Lebens 5.30 Das Land um halb 5.50 An(ge)dacht! 6.30 Ihre Region aus erster Hand 7.30 Ihre Region aus erster Hand 8.30 Ihre Region aus erster Hand
9.00 Ihr Vormittag 9.30 Ihre Region aus erster Hand 9.50 An(ge)dacht! 10.30 Das Land um halb 11.30 Das Land um halb
12.00 Ihr Nachmittag 12.00 Der Tag in Sachsen-Anhalt 12.30 Das Land um halb 13.30 Das Land um halb
16.00 Ihr Feierabend 16.30 Das Land um halb 17.00 Der Tag in Sachsen-Anhalt 17.30 Das Land um halb
20.00 Oldieabend
23.00 ARD-Hitnacht

SACHSEN

5.00 Guten Morgen Sachsen darin Das Wort zum Tag und die Glückwünsche Starten Sie gut informiert und entspannt in den Tag. Die ganze Sendung hindurch gibt es im Wechsel informative Beiträge zum aktuellen Geschehen eingebettet in die gewohnt spritzige Musikmischung. Wie die Hörerschaft das kennt, wird viel Wert auf Information gelegt. So bleibt man stets auf dem Laufenden, was bedeutsame und interessante Geschehnisse im Sendegebiet und weltweit betrifft.
10.00 Der Tag
13.00 Der Radioreport
13.08 Der Nachmittag
18.00 Der Radioreport
18.08 Musikgeschichten
20.00 Die Deutsche Hitparade
23.00 ARD-Hitnacht

NDR 1

RADIO MV

„Für uns in Mecklenburg-Vorpommern“

5.00 Die Stefan Kuna Show Mit Stefan Kuna, Theresa Hebert, Marilyn Pagel
10.00 Bei der Arbeit
16.00 Der Tag
19.00 Kulturjournal
20.00 Der Tag kompakt
20.10 Ferienwelle
21.00 NDR 1 – Die beste Musik für den Norden In diesem Format ist für jeden Musikliebhaber aus dem Norden etwas dabei.
23.00 ARD-Hitnacht
0.00 ARD-Hitnacht

DKULTUR

5.05 Studio 9 Kultur und Politik am Morgen 6.20 **Wort zum Tage** Pfarrerin Silke Niemeyer, Münster, Evangelische Kirche
9.05 Im Gespräch
10.05 Lesart Das Literaturmagazin
11.05 Tonart Das Musikmagazin am Vormittag 11.30 Musiktipps
12.05 Studio 9
13.05 Länderreport
14.05 Kompressor
15.05 Tonart 15.30 Musiktipps 15.40 Live Session
17.05 Studio 9
18.30 Weltzeit
19.05 Zeitfragen Forschung und Gesellschaft
19.30 Zeitfragen. Feature
20.03 414. Wartburgkonzert Beethoven Quintett für Klavier mit Blasinstrumenten Es-Dur op. 16 **Poulenc** Klarinettensonate; Trio für Oboe, Fagott und Klavier; Elegie für Horn und Klavier **Aho** Quintett mit Klavier (Aufzeichnung vom 13.07.2024, Festsaal des Palas der Wartburg, Eisenach)
22.03 Freispiel Kurzstrecke 145: Feature, Hörspiel, Klangkunst – Die Sendung für Hörstücke aus der freien Szene Good to have you back. Von Roland Etzin / Wer ist Mnemosyne? Von Lisa Albrecht / The Marathon. Von Akira Kawasaki. Moderation: Johann Mittmann, Julia Tieke (Produktion: Autor*innen/Deutschlandfunk Kultur 2024, Ursendung)
23.05 Fazit – Kultur vom Tage
0.05 Hörspiel „Frembdsch“ Von Dagmara Kraus, Marc Matter
1.05 Tonart Global

SPREERADIO

„Die besten Songs aller Zeiten“

5.00 Jochen Trus am Morgen Mit Jochen Trus, Nicole von Wagner, Azubi Max
10.00 Sabine Beck bei der Arbeit Alles was Sie während der Arbeit wissen müssen! Hören Sie zu und reden Sie mit: Was bringt der Tag in Berlin? Welcher Promi ist bei uns in der Stadt? Was ist los in Ihrem Kiez?
14.00 105'5 Spreeradio am Nachmittag Mit Sebastian Oswald
19.00 Am Abend
23.00 Nachtflug

MDR KULTUR

6.00 Am Morgen Aktuelle Beiträge aus Kultur, Politik und Gesellschaft, das Wort zum Tage, Kalenderblatt, Medienschau und Feuilleton.
9.00 Lesezeit Andreas Jungwirth: „Todesangst“ (9/10) „Schicksal“
9.35 Am Vormittag
12.00 Am Mittag Aktuelle Berichte zu den wichtigsten Themen des Tages.
14.00 Am Nachmittag
15.00 Die Klassikerlesung Francis Scott Fitzgerald: „Genau nach Plan“ (1/5) Es liest Hannelore Hoger
15.30 Am Nachmittag Der Blick in die Welt bei MDR KULTUR international, aktuelle Berichte aus dem kulturellen und politischen Leben.
15.57 Oper **Richard Wagner: „Tristan und Isolde“** Handlung in drei Aufzügen Mit Andreas Schager (Tristan), Günther Groissböck (König Marke), Camilla Nylund (Isolde), Olafur Sigurdarson (Kurwenal), Birger Radde (Melot), Ekaterina Gubanova (Brangäne), Daniel Jenz (Ein Hirt), Lawson Anderson (Ein Steuermann), Matthew Newlin (Junger Seemann), Chor und Orchester der Bayreuther Festspiele, Semyon Bychkov (Leitung) Anschl.: Kritisches Trio mit Christine Lemke-Matwey (DIE ZEIT), Christian Wildhagen (Neue Zürcher Zeitung) und Bernhard Neuhoff (BR-KLASSIK). Moderation: Sylvia Schreiber
23.00 Jazz Klingende Biografie. Die japanische Pianistin Makiko Hirabayashi Moderation: Karsten Mützelfeldt
0.03 ARD-Nachtkonzert

NDR KULTUR

6.00 Der Morgen Aktuelles aus der Kultur und viel Musik Mit Philipp Schmid 7.50 Morgenandacht
8.30 Vorgelesen Franz Kafka: „Der Prozess“ (9/19) Es liest Peter Matić
9.00 Der Morgen Aktuelles aus der Kultur und viel Musik
10.00 Der Vormittag Das Vormittagsprogramm folgt der üblichen Erfolgsformel. Die ganze Sendung hindurch gibt es im Wechsel informative Beiträge zum aktuellen Geschehen und das beste aus Pop und Rock aus drei Jahrzehnten. 10.40 Lauter Lyrik 12.40 Neue Bücher
13.00 Starke Stücke
14.00 Der Nachmittag 15.20 Neue CDs
15.57 Oper **Richard Wagner: „Tristan und Isolde“** Handlung in drei Aufzügen Mit Andreas Schager (Tristan), Günther Groissböck (König Marke), Camilla Nylund (Isolde), Olafur Sigurdarson (Kurwenal), Birger Radde (Melot), Ekaterina Gubanova (Brangäne), Daniel Jenz (Ein Hirt), Lawson Anderson (Ein Steuermann), Matthew Newlin (Junger Seemann), Chor und Orchester der Bayreuther Festspiele, Semyon Bychkov (Leitung) Anschl.: Kritisches Trio mit Christine Lemke-Matwey (DIE ZEIT), Christian Wildhagen (Neue Zürcher Zeitung) und Bernhard Neuhoff (BR-KLASSIK). Moderation: Sylvia Schreiber
23.00 Jazz Klingende Biografie. Die japanische Pianistin Makiko Hirabayashi Moderation: Karsten Mützelfeldt
0.03 ARD-Nachtkonzer

SWR KULTUR

6.00 Am Morgen 6.20 Zeitwort 7.57 Wort zum Tag
8.30 Das Wissen Einsamkeit überwinden – Wege aus der sozialen Isolation
9.05 Musikstunde
10.05 Treffpunkt Klassik Musik. Meinung. Perspektiven.
11.57 Kulturtipps
12.30 Am Mittag Das Magazin für Kultur und Gesellschaft
13.05 Mittagskonzert Bruch Rumänische Melodie op. 83/5, 8 Stücke für Klarinette, Viola und Klavier op. 83 **Bruch** Violinkonzert Nr. 1 g-Moll op. 26 **Elgar** Salut d'amour op. 12 **Zemlinsky** Die Seejungfrau **Morel** 8 Etudes mélodiques
15.05 Auftakt in Bayreuth Festspielmagazin (Direkt aus Bayreuth)
15.57 Oper **Richard Wagner: „Tristan und Isolde“** Handlung in drei Aufzügen Mit Andreas Schager (Tristan), Günther Groissböck (König Marke), Camilla Nylund (Isolde), Olafur Sigurdarson (Kurwenal), Birger Radde (Melot), Ekaterina Gubanova (Brangäne), Daniel Jenz (Ein Hirt), Lawson Anderson (Ein Steuermann), Matthew Newlin (Junger Seemann), Chor und Orchester der Bayreuther Festspiele, Semyon Bychkov (Leitung) Anschl.: Kritisches Trio mit Christine Lemke-Matwey (DIE ZEIT), Christian Wildhagen (Neue Zürcher Zeitung) und Bernhard Neuhoff (BR-KLASSIK). Moderation: Sylvia Schreiber
23.03 Jazz Klingende Biografie. Die japanische Pianistin Makiko Hirabayashi Moderation: Karsten Mützelfeldt
0.03 ARD-Nachtkonzert

HR 2

6.00 Am Morgen 6.30 Zuspruch
9.30 Lesung
10.00 Am Vormittag Werke von Tartini u. a.
12.00 Doppelkopf
13.00 Am Mittag Werke von J.S. Bach, Schubert, Monteverdi
14.30 Lesung
15.00 Auftakt in Bayreuth
16.00 Oper **Richard Wagner: „Tristan und Isolde“** Handlung in drei Aufzügen Mit Andreas Schager, Günther Groissböck, Camilla Nylund, Olafur Sigurdarson, Birger Radde, Ekaterina Gubanova, Daniel Jenz, Lawson Anderson, Matthew Newlin, Chor und Orchester der Bayreuther Festspiele, Semyon Bychkov (Leitung) Anschl.: Kritisches Trio mit Christine Lemke-Matwey (DIE ZEIT), Christian Wildhagen (Neue Zürcher Zeitung) und Bernhard Neuhoff (BR-KLASSIK). Moderation: Sylvia Schreiber. Eine Besonderheit, die noch auf pandemische Turbulenzen zurückgeht: Erstmals werden bei den Bayreuther Festspielen zwei verschiedene Neuproduktionen eines bestimmten Musikdramas innerhalb von nur zwei Jahren gezeigt: Dem „Tristan“ des Regisseurs Roland Schwab und des Dirigenten Markus Poschner 2022 folgt jetzt ein neuer „Tristan“ des isländischen Regisseurs Thorleifur Örn Arnarsson, der damit sein Hügel-Debüt gibt. Ihm zur Seite steht der russisch-amerikanische Dirigent Semyon Bychkov, der sich 2018/19 im heiklen Orchestergraben mit „Parsifal“ bewährt hat.
23.00 Jazz Klingende Biografie. Die japanische Pianistin Makiko Hirabayashi
0.03 ARD-Nachtkonzert

BR-KLASSIK

6.05 Allegro 6.15 Kulturszene 6.40 Allegretto 7.15 Kulturszene 7.40 **Was heute geschah – der Musikkalender** 25.7.1828: Ignaz Bösendorfer erhält Erlaubnis, Klaviermachergewerbe zu begründen 8.15 Kulturszene
8.57 Werbung
9.05 Der Vormittag Werke von Debussy, Borodin, Liszt, Fauré, Webern, Debussy, Ivanovs, J.S. Bach, Horovitz, Händel, W.A. Mozart, J. Haydn, R. Strauss
12.05 Der Nachmittag 12.30 Was heute geschah 13.30 Das neue Album oder: Ihr Musikwunsch
15.05 Auftakt in Bayreuth Festspielmagazin
15.57 Oper **Richard Wagner: „Tristan und Isolde“** Handlung in drei Aufzügen Anschl.: PausenZeichen / Nach dem 1. Aufzug: Maximilian Maier im Gespräch mit dem Regisseur Thorleifur Örn Arnarsson und dem Dirigenten Semyon Bychkov / Nach dem 2. Aufzug: Maximilian Maier im Gespräch mit der Sopranistin Camilla Nylund (Isolde) / „Tristan und Mathilde“: Ein Kapitel der Wagner-Hörbiographie in zehn Teilen von Jörg Handstein / Sylvia Schreiber im Gespräch mit dem Tenor Andreas Schager (Tristan) und anderen / Kritisches Trio mit Christine Lemke-Matwey (DIE ZEIT), Christian Wildhagen (Neue Zürcher Zeitung) und Bernhard Neuhoff (BR-KLASSIK). Moderation: Sylvia Schreiber
23.03 Jazz Klingende Biografie. Die japanische Pianistin Makiko Hirabayashi
0.03 Das ARD-Nachtkonzert

DEUTSCHLANDFUNK

5.05 Informationen
9.05 Kalenderblatt Vor 90 Jahren: Nationalsozialistischer Putschversuch in Österreich
9.10 Europa heute
9.35 Tag für Tag Aus Religion und Gesellschaft
10.08 Marktplatz Sonne tanken „Last Minute“: Sommerurlaub auf den letzten Drücker Mit Sebastian Moritz
11.35 Umwelt und Verbraucher
12.10 Informationen
13.35 Wirtschaft
14.10 Deutschland heute
14.35 Campus und Karriere
15.05 Corso – Kunst & Pop
15.35 @mediasres Das Medienmagazin
16.10 Büchermarkt
16.35 Forschung akt.
17.05 Wirtschaft
17.35 Kultur heute Berichte, Meinungen, Rezensionen
18.10 Infos am Abend
18.40 Hintergrund
19.05 Kommentar
19.15 Dlf – Zeitzeugen im Gespräch
20.10 Systemfragen
20.30 Mikrokosmos Die Turmspringerinnen – Großwerden im Leistungssport (1/6). Unheimlich viel Talent Von Klaus Schirmer. Regie: Giuseppe Maio (Produktion: Deutschlandfunk 2024)
21.05 Jazzfacts „JazzFacts“ Klanghorizonte. Jazz, Electronica und Pop abseits des Mainstreams. Mit Michael Engelbrecht
22.05 Historische Aufnahmen Kontrabassvirtuose, Komponist, Dirigent, Verleger, Mäzen. Der einflussreiche Serge Koussevitzky (1874-1951). Mit Herbert Haffner
22.50 Sport aktuell
23.00 Nachrichten
23.10 Der Tag
0.00 Nachrichten
0.05 DLF Radionacht

MDR AKTUELL

5.00 Stunden-Programmschema 5.06 Aktuelle Berichte 5.13 Börse in Frankfurt, New York und Tokio 5.15 Kurznachrichten 5.17 Berichte zum Zeitgeschehen mit Service, Tipps und Kultur 5.28 Wetter 5.29 Ausblick auf die kommende halbe Stunde 5.36 Aktuelle Berichte 5.40 Sport 5.45 Kurznachrichten 5.47 Aktuelle Berichte und Regionales aus Thüringen, Sachsen, Sachsen-Anhalt 5.59 **Ausblick auf die kommende Stunde**

NDR INFO

5.56 Morgenandacht Susanne Briese, Landespastorin für Ehrenamtliche in Hannover
6.00 Infoprogramm Die Nachrichten für den Norden 14.05 11KM: der tagesschau-Podcast 17.05 Themen des Tages 18.35 **Themen des Tages** Hier hören Sie in einer halben Stunde die wichtigsten Nachrichten für den Norden. Aus Politik, Wirtschaft, Sport und Kultur. Das Topthema wird aus verschiedenen Perspektiven beleuchtet. In Interviews mit Korrespondenten, Experten oder Politikern. Meinungsstark, zuverlässig und verständlich. Von Montag bis Sonntag gibt es hier jeden Abend zuverlässig einen nationalen und internationalen Nachrichtenüberblick.
20.00 Tagesschau
20.15 Mitreden! Deutschland diskutiert
22.00 ARD-Infonacht Gut informiert durch die Nacht
0.00 ARD-Infonacht Gut informiert durch die Nacht

MDR

THÜRINGEN

5.00 Johannes und der Morgenhahn
9.00 MDR Thüringen mit Haase und Waage
12.00 Der Mittag Nach den Mittagsnachrichten gibt es drei Stunden gute Unterhaltung mit Hits aus den 60er-, 70er- und 80er-Jahren.
15.00 Ramm am Nachmittag
18.00 Das Fazit vom Tag – Die wichtigsten Themen und Ereignisse des Tages
19.00 MDR Thüringen am Abend
23.00 MDR-Musiknacht

NDR 1

NIEDERSACHSEN

„Das ist Radio“

5.00 Hellwach 5.40 Zeitmaschine 6.10 Wetter-Gespräch
10.00 Wir in Nieders. 11.50 Hör mal 'n beten to
13.00 Wir in Nieders. 13.20 Zeitmaschine 13.30 Regional 14.20 Dat kannst' mi glööven
16.00 Funkbilder
18.00 Die Blaue Stunde
19.00 Unser Thema
20.00 Traumhaft 20.50 Nachtgedanken
21.00 Die beste Musik
23.00 ARD-Hitnacht
0.00 ARD-Hitnacht

NDR 1

WELLE NORD

„In Schleswig-Holstein zu Hause“

5.00 Moin S-H 6.30 Regionalwetter
10.00 Moin! Schleswig-Holstein mittendrin 10.40 Hör mal'n beten to 14.30 Regionalwetter
15.00 Moin! Der Tag … 15.30 Regionalwetter, Sportmeldungen
19.00 Von Binnenland und Waterkant 19.04 Gesegneten Abend
21.00 NDR 1 – Die beste Musik für den Norden
23.00 ARD-Hitnacht
0.00 ARD-Hitnacht

NDR 2

5.00 Der NDR 2 Morgen mit Elke und Jens 7.17 „Die Kur-Oase“
10.00 Der Vormittag 12.00 Das Update um 12
14.00 Der NDR 2 Nachmittag mit Jessica und Hardeland Mit Jessica Müller, Jens Hardeland 16.45 Comedy „Die Kur-Oase“ 17.00 Das NDR 2 Update um 5 18.15 Moment mal
19.00 NDR 2 Spezial – Das Thema
20.00 NDR 2 Soundcheck – die Peter Urban Show 20.03 Das Radiokonzert
0.00 ARD-Popnacht

HR 4

6.00 hr4 – Mein Morgen in Hessen 6.30 die hessenschau
10.00 Britta am Vormittag
12.00 hr4 – Britta am Mittag 12.30 die hessenschau
13.00 Wünsch dir was Die „Wünsch Dir Was“-Telefon-Nummer: 0800 7777 224
14.00 hr4 am Nachmittag 14.30 die hessenschau
16.00 Mit hr4 in den Feierabend 16.30 die hessenschau 17.45 Übrigens...
20.00 hr4 – Musik liegt in der Luft
0.00 ARD-Hitnacht

RADIO 21

5.00 Der neue Morgen
10.00 Die Annette-Radüg-Show
14.00 Die Per-Eggers-Show
20.00 Bester Rock N' Pop Non-Stop RADIO 21 – das ist bester Rock N' Pop aus den 70ern, 80er, 90ern, 00ern und von heute. Ehrliche, echte und handgemachte Musik von den Giganten des Rock: AC/DC, Pink Floyd, Metallica, Genesis, Guns N' Roses, Queen, Nirvana, U2, The Rolling Stones, Bryan Adams uvm.

COSMO

7.00 Cosmo
12.00 No comment
14.00 Cosmo
19.00 Cosmo Podcasts
20.00 Cosmo türkçe (türkisch)
20.30 Cosmo bosanski / hrvatski / srpski (südosteuropäische Sprachen)
21.00 Cosmo italiano (italienisch)
21.30 Cosmo po-russki (russisch)
22.00 Cosmo po polsku
22.30 Cosmo bel-arabi
23.00 Schwarz zu blau
0.00 Cosmo Zan Zendegi Azadî
2.00 Cosmo Italia
4.00 Schwarz zu blau

RADIOPROGRAMM

26. JULI

FR

HÖRZU

Tagestipps

LIVE-OPER 20.00 RADIO3/MDR KULTUR

Christian Thielemann (Foto) und die Wiener Philharmoniker präsentieren Richard Strauss' letztes Bühnenwerk in einer Star-Besetzung bei den Salzburger Festspielen

„Capriccio"

ARD RADIOFESTIVAL R. Strauss' Werk kreist um ein Problem, das so alt ist wie die Gattung Oper selbst: das Verhältnis von Wort und Ton. Die Handlung verquickt eine ästhetische Debatte mit der Rivalität eines Dichters und eines Musikers – beide werben um dieselbe Frau. Strauss betrachtete die Oper als sein „Testament" und sah den Schlussmonolog der Gräfin als den besten Abschluss seines Lebenswerks an (**zeitversetzt**). **180 Min.**

GESELLSCHAFT 20.05 DLF

Vatersein

FEATURE Der Autor Philipp Lemmerich wird Vater. Er will ein „neuer Vater" sein – weich, empathisch, präsent. Doch was bedeutet das konkret, im Alltag? Was als Selbstbefragung beginnt, wird zu einer Suche nach den Wurzeln der eigenen Identität. **55 Min.**

MUSIK 22.03 DLF KULTUR

Ferruccio Busoni

MAGAZIN Er war ein Klaviervirtuose vom Rang eines Franz Liszt. Als Komponist beschritt Ferruccio Busoni neue Wege und gilt heute als Vordenker der Neuen Musik. Allerdings blieben seine Kompositionen Zeit seines Lebens eher im Hintergrund. **57 Min.**

LITERATUR 0.05 DLF KULTUR

Erich Kästner

„LANGE NACHT" „Es gibt nichts Gutes, außer: Man tut es". Erich Kästners Ansichten als engagierter Moralist und Pazifist sind heute besonders aktuell. Am 29. Juli jährt sich der Todestag des großen Schriftstellers und Intellektuellen zum 50. Mal. **175 Min.**

ARD-NACHTKONZERT

0.03 **Beethoven** Aus „Die Geschöpfe des Prometheus" op. 43; Radio-Sinfonieorchester Stuttgart, Ltg.: Neville Marriner **Kraus** Streichquartett G-Dur op. 1/6; Salagon-Quartett **Atterberg** Sinfonie Nr. 7; Radio-Sinfonieorchester Stuttgart, Ltg.: Ari Rasilainen **Dvorák** „Silhouetten" op. 8; Kölner Klavier-Duo **Egk** Französische Suite nach Rameau; SWR-Sinfonieorchester Baden-Baden und Freiburg, Ltg.: Leopold Stokowski

2.03 **W.A. Mozart** „Les petits riens", Balletmusik KV 299b **R. Strauss** Sonate F-Dur op. 6 **A. M. Smith** Sinfonie c-Moll **de Sarasate** „Mosaique sur Zampa" op. 15 **F. Hiller** Klavierkonzert Nr. 1 f-Moll 4.03 **Fauré** „Shylock" op. 57 **Holzbauer** Flötenkonzert e-Moll **Busoni** „Doktor Faust", Sarabande und Cortège 5.03 Werke von Dvorák, Granados, Birck, Joh. Strauß, J. Haydn, Renie

Podcast · Mehrkanalton · Für Kinder · Hörspiel

RUNDFUNK BERLIN-BRANDENBURG

RBB 88.8

„Das Radio für die Stadt"

5.00 Guten Morgen Berlin
6.00 Guten Morgen Berlin Moderation: Tim Koschwitz, Lydia Mikiforow
10.00 rbb 88.8 Moderation: Anke Friedrich, Nadine Kallenbach Den ganzen Tag hindurch werden die Zuhörer mit einer Mischung aus Musik und lokalen Informationen unterhalten. Bei der Musikauswahl bleibt man stets der bewährten Mischung aus 80er- und 90er-Hits treu. Hinzu kommen Nachrichten, Verkehrsinformationen und weitere informative Beiträge. So kommt weder zuhause, noch am Arbeitsplatz Langeweile auf und auch Autofahrer bleiben stets gut informiert.
13.00 rbb 88.8 Moderation: Alex Schurig
17.00 rbb 88.8
19.00 80er/ 90er-Feier-Abend
22.00 80er, 90er, 100% Berlin
0.00 ARD-Popnacht

INFORADIO

„Nachrichten mit Hintergrund"

17.35 Wirtschaft
17.45 Aktuelle Hintergrundberichte
17.55 Kultur
18.03 Aktuelle Hintergrundberichte
18.16 Sport
18.23 Der Tag in Berlin und Brandenburg
18.35 Wirtschaft
18.43 Im Gespräch
18.55 Kultur
19.03 Aktuelle Hintergrundberichte
19.16 Sport
19.23 Der Tag in Berlin und Brandenburg
19.35 Wirtschaft
19.43 Feature und Dokumentation
20.03 Aktuelle Hintergrundberichte
20.16 Sport
20.23 Der Tag in Berlin und Brandenburg
20.35 Wirtschaft
20.43 Im Gespräch
20.55 Kultur
21.03 Aktuelle Hintergrundberichte
21.16 Sport
21.23 Der Tag in Berlin und Brandenburg
21.35 Wirtschaft
21.43 Feature und Dokumentation
22.03 Aktuelle Hintergrundberichte
22.35 Wirtschaft
22.43 Im Gespräch
22.55 Kultur
23.00 ARD-Infonacht

RADIO3

6.00 Am Morgen Moderation: Anja Herzog
6.10 Aktuell
6.30 **Kultur kompakt** Das informative Programm bietet seinen Hörerinnen und Hörern in kompakter Form die wichtigsten Themen und Ereignisse aus Kultur, Gesellschaft und Wissenschaft.
6.40 Aktuell
6.50 **Worte für den Tag** Christoph Kießig
7.10 Aktuell
7.30 **Kultur kompakt** Das informative Programm bietet seinen Hörerinnen und Hörern in kompakter Form die wichtigsten Themen und Ereignisse aus Kultur, Gesellschaft und Wissenschaft.
7.40 Aktuell
8.10 Die Frage des Tages
8.20 Aktuell
8.30 Kultur kompakt
8.40 Aktuell
9.30 Kultur kompakt
9.40 Aktuell
10.00 Klassik bis Zwei Moderation: Claus Fischer
10.30 Kultur kompakt Das informative Programm bietet seinen Hörerinnen und Hörern in kompakter Form die wichtigsten Themen und Ereignisse aus Kultur, Gesellschaft und Wissenschaft.
10.40 Musikalisches Kalenderblatt
11.30 Kultur kompakt
12.10 Neue Aufnahmen
12.30 Kultur kompakt
12.40 Klassik aktuell
13.30 Lesung
14.00 Meine Musik Klassik, garantiert subjektiv
15.50 Schalom Jüdisches Leben heute mit Berichten, Reportagen und Kommentaren zu Themen, die nicht nur jüdische MitbürgerInnen interessieren.
16.00 Am Nachmittag Moderation: Frank Schmid
16.10 Aktuell
16.30 Kultur kompakt
16.40 Aktuell
17.30 Kultur kompakt
17.40 Aktuell
18.30 Kultur kompakt
18.40 Aktuell
19.00 Piano Lounge Moderation: Dirk Hühner
20.00 Richard Strauss: „Capriccio" Ein Konversationsstück für Musik in einem Aufzug op. 85 (Zeitversetzt aus dem Großen Festspielhaus Salzburg)
23.00 Jazz Aktuelle Jazzaufnahmen
0.03 Das ARD-Nachtkonzert

RADIOEINS

5.00 Der schöne Morgen – Die radioeins-Morgenshow
10.00 radioeins ab zehn Life und Style, Pop und Politik – das Vormittagsmagazin
13.00 Die schöne Woche Die radioeins-Wochenshow
17.00 Bonnies Ranch
19.00 Live aus dem Bikini
21.00 Soundcheck Das Musikalische Quartett
23.00 Sounds & Stories Interview-Specials zu großen Namen
1.00 Elevation Mit DJ Eggs Delicious
4.00 Schöne Töne

ANT. BRANDENBURG

5.03 Guten Morgen Brandenburg Gut geweckt in den Tag! Starten Sie gut informiert und entspannt in den Tag. Die ganze Sendung hindurch gibt es im Wechsel informative Beiträge zum aktuellen Geschehen und den gewohnt frischen Musikmix.
9.12 Worte auf den Weg
10.03 Hallo Brandenburg
14.03 Antenne am Nachmittag
17.03 Panorama Ihr Feierabendmagazin
19.03 Zappelduster Für das Kinderprogramm des RBB lassen sich Nina und Conni so manches einfallen. Sie haben ein fliegendes Puppentheater, mit dem sie für Kinder auf kleinen Bühnen auftreten. Zudem fahren sie durch das ganze Sendegebiet, um ihre jungen Hörer zu besuchen. Auch wenn irgendwo Veranstaltungen für Kinder sind, lassen sich Nina und Conni mit ihren Puppen blicken, um die Kleinsten angenehm zu unterhalten.
19.08 Lollipop Es gibt viel Musik aus den Bereichen Pop, Oldies und Schlager gepaart mit Neuigkeiten aus dem Sendegebiet.
21.03 Antenne-Schlager-Hit-Parade
22.03 Pop nach zehn
0.05 Die ARD-Hitnacht

FRITZ

5.00 Fritz mit Caro Kornelli / Konrad Spremberg
9.00 Fritz mit Jule Kaden / Bruno Dietel
14.00 Fritz mit Claudia Kamieth / Timm Lindenau
16.00 Fritz mit Max Ulrich / Daniel Claus
20.00 Beste Musik
22.00 Blue Moon
0.00 Techno
2.00 Die junge Nacht der ARD

MDR

SACHSEN-ANHALT

5.00 Der schönste Morgen
5.30 Das Land um halb 5
5.50 An(ge)dacht!
6.30 Ihre Region aus erster Hand
7.30 Ihre Region aus erster Hand
8.30 Ihre Region aus erster Hand
9.00 Ihr Vormittag
9.30 Ihre Region aus erster Hand
9.50 An(ge)dacht!
10.30 Das Land um halb
11.30 Das Land um halb
12.00 Ihr Nachmittag
12.00 Der Tag in Sachsen-Anhalt
12.30 Das Land um halb
14.30 Das Land um halb
15.30 Das Land um halb
16.00 Ihr Feierabend
16.30 Das Land um halb
17.00 Der Tag in Sachsen-Anhalt
17.30 Das Land um halb – Nachrichten aus den Regionen Sachsen-Anhalt
20.00 80er Hit-Abend
23.00 ARD-Hitnacht

SACHSEN

5.00 Guten Morgen Sachsen darin Das Wort zum Tag und die Glückwünsche Starten Sie gut informiert und entspannt in den Tag. Die ganze Sendung hindurch gibt es im Wechsel informative Beiträge zum aktuellen Geschehen eingebettet in die gewohnt spritzige Musikmischung. Wie die Hörerschaft das kennt, wird viel Wert auf Information gelegt. So bleibt man stets auf dem Laufenden, was bedeutsame und interessante Geschehnisse im Sendegebiet und weltweit betrifft.
10.00 Der Tag
13.00 Der Radioreport
13.08 Der Nachmittag
18.00 Der Radioreport
18.08 Musikgeschichten
20.00 Die 80er Show
23.00 ARD-Hitnacht

DKULTUR

5.05 Studio 9 Kultur und Politik am Morgen
6.20 **Wort zum Tage** Pfarrerin Silke Niemeyer, Münster, Evangelische Kirche
7.40 Alltag anders
9.05 Im Gespräch
10.05 Lesart Das Literaturmagazin
11.05 Tonart Das Musikmagazin am Vormittag
11.30 Musiktipps
12.05 Studio 9
13.05 Länderreport
14.05 Kompressor
15.05 Tonart
15.30 Musiktipps
15.40 Live Session
17.05 Studio 9
18.05 Wortwechsel
19.05 Shabbat
19.30 Literatur „Ich bin fast nie ernst. Es lohnt sich zu selten." Humor in Erich Kästners Werk
20.03 Kissinger Sommer **Weber** Ouvertüre zur Oper „Oberon" **Weill** „Der neue Orpheus", Kantate für Sopran, Solo-Violine und Orchester **Mendelssohn** „Ein Sommernachtstraum", Musik zur Komödie von William Shakespeare; Damen der BBC Singers; Anu Komsi, Sopran; Susan Zarrabi, Mezzosopran; Martina Gedeck, Sprecherin; BBC Symphony Orchestra, Violine und Ltg.: Sakari Oramo (Aufzeichnung vom 21.06.2024, Max Littmann Saal, Bad Kissingen)
22.03 Musikfeuilleton „Am Saum der Neuen Musik mitnähen". Ferruccio Busonis Klavierwerke Von Bettina Brand
23.05 Fazit – Kultur vom Tage
0.05 Lange Nacht „Es gibt nichts Gutes, außer: Man tut es." Eine Lange Nacht über Erich Kästner
3.05 Tonart

MDR KULTUR

6.00 Am Morgen
9.00 Lesezeit Andreas Jungwirth: „Todesangst" (10/10). „Moritz? Wer ist Moritz?" Mit Roxana Samadi (Vanessa), Amira Pollmann (Amina), Valentin Oppermann (Moritz), Lorenzo Germeno (Paul), Nele Rosetz (Doris), Jaecki Schwarz (Ulrich), Mark Zak (Bohdan), Andreas Döhler (Bernd), Franka Anne Kahl (Gabi), Toni Lorentz (Gloria), Oscar Hoppe (Jonas), Conny Wolter (Frau Sommer), Nils Bartling (Polizist), Danne Hoffmann (Polizistin), Ellen Hellwig (Fr. Schröder), Franziska Hayner (Fr. Gruber), Roman Kanonik (Hr. Hoang), Peter W. Bachmann (Hr. Göbel), Henning Peker (Verkäufer), Jan Kubon (Journalist), Hanna Romanowsky (Schülerin)
9.35 Am Vormittag
12.00 Am Mittag Aktuelle Berichte zu den wichtigsten Themen des Tages.
14.00 Am Nachmittag
15.00 Die Klassikerlesung Francis Scott Fitzgerald: „Genau nach Plan" (2/5). Es liest Hannelore Hoger
15.30 Am Nachmittag
18.00 MDR Kultur spezial Der aktuelle, ausführliche Themenschwerpunkt aus Kultur, Gesellschaft und Politik
19.00 Lesezeit Andreas Jungwirth: „Todesangst" (10/10). „Moritz? Wer ist Moritz?"
19.35 Jazz Lounge
20.00 Richard Strauss: „Capriccio" Ein Konversationsstück für Musik in einem Aufzug op. 85 (Zeitversetzt aus dem Großen Festspielhaus Salzburg)
23.00 Jazz Aktuelle. Jazzaufnahmen
0.03 ARD-Nachtkonzert

NDR KULTUR

6.00 Der Morgen Aktuelles aus der Kultur und viel Musik Mit Philipp Schmid
7.50 Morgenandacht
8.30 Vorgelesen Franz Kafka: „Der Prozess" (10/19) Es liest Peter Matić
9.00 Der Morgen Aktuelles aus der Kultur und viel Musik
10.00 Der Vormittag Das Vormittagsprogramm folgt der üblichen Erfolgsformel. Die ganze Sendung hindurch gibt es im Wechsel informative Beiträge zum aktuellen Geschehen und das beste aus Pop und Rock aus drei Jahrzehnten.
10.20 NachGedacht
10.40 Lauter Lyrik
12.40 Neue Bücher
13.00 NDR Kultur à la carte
14.00 Der Nachmittag 15.20 Freitagsforum
16.00 Das Journal
18.00 Musica
19.00 NDR Kultur à la carte
20.00 Richard Strauss: „Capriccio" Ein Konversationsstück für Musik in einem Aufzug op. 85 Mit Elsa Dreisig (Die Gräfin), Bo Skovhus (Der Graf, ihr Bruder), Sebastian Kohlhepp (Flamand, ein Musiker), Konstantin Krimmel (Olivier, ein Dichter), Mika Kares (La Roche, der Theaterdirektor), Eve-Maud Hubeaux (Die Schauspielerin Clairon), Jörg Schneider (Monsieur Taupe), Regula Mühlemann (Eine italienische Sängerin), Josh Lovell (Ein italienischer Tenor), Torben Jürgens (Der Haushofmeister), Wiener Philharmoniker, Christian Thielemann (Leitung) (Zeitversetzt aus dem Großen Festspielhaus Salzburg)
23.00 Jazz Aktuelle Jazzaufnahmen
0.03 ARD-Nachtkonzer

SWR KULTUR

6.00 Am Morgen
6.20 Zeitwort
7.57 Wort zum Tag
8.30 Das Wissen Die Olympischen Spiele 1972 – Münchens Sommertragödie
9.05 Musikstunde
10.05 Treffpunkt Klassik
11.57 Kulturtipps
12.30 Am Mittag
13.05 Mittagskonzert **Debussy** „Feux d'artifice" L 123 Nr. 12, bearbeitet für Orchester **Beethoven** Sinfonie Nr. 5 c-Moll op. 67 „Schicksals-Sinfonie" **Rebel** „Les Éléments", Sinfonie nouvelle, Suite für Orchester **J.S. Bach** Chaconne aus Partita für Violine solo Nr. 2 d-Moll BWV 1004, bearbeitet für Klavier **Prokofjew** „Romeo und Julia" op. 64, Suite zusammengestellt aus dem Ballett
15.05 Feature
16.05 Impuls
17.05 Forum
17.50 Jazz vor Sechs
18.30 Am Abend
20.03 Richard Strauss: „Capriccio" Ein Konversationsstück für Musik in einem Aufzug op. 85 Mit Elsa Dreisig (Die Gräfin), Bo Skovhus (Der Graf, ihr Bruder), Sebastian Kohlhepp (Flamand, ein Musiker), Konstantin Krimmel (Olivier, ein Dichter), Mika Kares (La Roche, der Theaterdirektor), Eve-Maud Hubeaux (Die Schauspielerin Clairon), Jörg Schneider (Monsieur Taupe), Regula Mühlemann (Eine italienische Sängerin), Josh Lovell (Ein italienischer Tenor), Torben Jürgens (Der Haushofmeister), Wiener Philharmoniker, Christian Thielemann (Leitung) (Zeitversetzt aus dem Großen Festspielhaus Salzburg)
23.03 Jazz Aktuelle Jazzaufnahme
0.03 ARD-Nachtkonzert

HR 2

6.00 Am Morgen
6.30 Zuspruch
7.40 Frühkritik
9.30 Lesung
10.00 Am Vormittag **J.S. Bach** 3. Brandenburgisches Konzert G-Dur BWV 1048 **Mendelssohn** Variations sérieuses d-Moll op. 54 **Rossini** Ouvertüre zur Oper „Wilhelm Tell" **Strauss** „Vier letzte Lieder" – Frühling **Hummel** Trompetenkonzert E-Dur **Dranischnikowa** Poem **Beethoven** Egmont op. 84 – Auszüge
12.00 Doppelkopf
13.00 Am Mittag **Vivaldi** Violinkonzert E-Dur RV 269 „Der Frühling" **Berlioz** „Les Troyens" – Rezitativ und Arie des Énée **Mozart** Klaviersonate C-Dur KV 330 **Grieg** Norwegische Tänze op. 35 **Händel** 3. Suite aus der „Wassermusik"
14.30 Lesung
15.00 Hörbuchzeit
16.00 Am Nachmittag
18.00 Der Tag
19.00 Hörbar
20.00 Richard Strauss: „Capriccio" Ein Konversationsstück für Musik in einem Aufzug op. 85 Mit Elsa Dreisig (Die Gräfin), Bo Skovhus (Der Graf, ihr Bruder), Sebastian Kohlhepp (Flamand, ein Musiker), Konstantin Krimmel (Olivier, ein Dichter), Mika Kares (La Roche, der Theaterdirektor), Eve-Maud Hubeaux (Die Schauspielerin Clairon), Jörg Schneider (Monsieur Taupe), Regula Mühlemann (Eine italienische Sängerin), Josh Lovell (Ein italienischer Tenor), Torben Jürgens (Der Haushofmeister), Wiener Philharmoniker, Christian Thielemann (Leitung) (Zeitversetzt aus dem Großen Festspielhaus Salzburg)
23.00 Jazz Aktuelle Jazzaufnahmen
0.03 ARD-Nachtkonzert

BR-KLASSIK

6.05 Allegro
6.15 Kulturszene
6.40 Allegretto
7.15 Kulturszene
7.40 **Was heute geschah – der Musikkalender** 26.7.1874: Der Dirigent, Komponist und Kontrabassist Sergei Alexandrowitsch Kussewizki wird geboren
8.15 Kulturszene
8.40 Kulturszene
8.57 Werbung
9.05 Der Vormittag Klassisch durch Ihren Tag Werke von Eller, Grieg, Garuta, Pärt, Ciurlionis, Kreek, Schubert, Le Beau, Koussevitzky, Telemann, Britten, Beethoven
12.05 Der Nachmittag
12.30 Was heute geschah
13.30 Das neue Album oder: Ihr Musikwunsch
16.05 Leporello
16.15 Kulturszene
16.40 Was heute geschah
17.15 Kulturszene
17.40 Kulturszene
18.05 Oper **Richard Wagner: „Tannhäuser"** Romantische Oper in drei Akten Mit Klaus Florian Vogt (Tannhäuser), Markus Eiche (Wolfram von Eschenbach), Elisabeth Teige (Elisabeth), Irene Roberts (Venus), Günther Groissböck (Landgraf Hermann), Chor und Orchester der Bayreuther Festspiele, Nathalie Stutzmann (Leitung). (Zeitversetzt aus dem Bayreuther Festspielhaus). Anschl.: PausenZeichen / Nach dem 1. Akt: Robert Jungwirth im Gespräch mit der Dirigentin Nathalie Stutzmann
22.05 Musikfest ION Dylanreise
23.03 Jazz Aktuelle Jazzaufnahmen
0.03 Das ARD-Nachtkonzert

DEUTSCHLANDFUNK

5.05 Informationen Berichte, Interviews, Reportagen
9.05 Kalenderblatt Vor 40 Jahren: Der amerikanische Serienmörder Ed Gein gestorben
9.10 Europa heute
9.35 Tag für Tag Aus Religion und Gesellschaft
10.08 Lebenszeit
11.35 Umwelt und Verbraucher
12.10 Informationen Berichte, Interviews, Musik
13.35 Wirtschaft
14.10 Deutschland heute
14.35 Campus und Karriere Das Bildungsmagazin
15.05 Corso – Kunst & Pop
15.35 @mediasres Nach Redaktionsschluss
15.52 Schalom Jüdisches Leben heute
16.10 Büchermarkt
16.35 Forschung akt.
17.05 Wirtschaft
17.35 Kultur heute Berichte, Meinungen, Rezensionen
18.10 Infos am Abend
18.35 Olympia aktuell
18.40 Hintergrund
19.09 Kommentar
19.15 Der Rest ist Geschichte Der Geschichtspodcast
20.05 Feature Vatersein. Eine Selbstbefragung Von Philipp Lemmerich. Regie: Matthias Kapohl (Produktion: Deutschlandfunk 2023)
21.05 On Stage Kantigzarttiefer Deutschpoprock. Die Hamburger Band Gutbier & Vogeler Mit Tim Schauen (Aufnahme vom 24.2.2024)
22.00 Nachrichten
22.05 Spielraum Bluestime – Neues aus Americana, Blues und Roots. Mit Tim Schauen
22.50 Sport aktuell
23.10 Der Tag Journal vor Mitternacht
0.05 DLF Radionacht

MDR AKTUELL

5.00 Stunden-Programmschema
5.06 Aktuelle Berichte
5.13 Börse in Frankfurt, New York und Tokio
5.15 Kurznachrichten
5.17 Berichte zum Zeitgeschehen mit Service, Tipps und Kultur
5.29 Ausblick auf die kommende halbe Stunde
5.36 Aktuelle Berichte
5.40 Sport
5.45 Kurznachrichten
5.47 Aktuelle Berichte und Regionales aus Thüringen, Sachsen, Sachsen-Anhalt
5.58 Wetter
5.59 **Ausblick auf die kommende Stunde**

NDR INFO

5.56 Morgenandacht Susanne Briese, Landespastorin für Ehrenamtliche in Hannover
6.00 Infoprogramm Die Nachrichten für den Norden
14.05 11KM: der tagesschau-Podcast
17.05 Themen des Tages
18.05 Streitkräfte und Strategien #Ukraine
19.32 Schabat Schalom Das Magazin Schabat Schalom berichtet immer freitags um 20.35 Uhr auf NDR Info aus dem jüdischen Leben mit Nachrichten, Interviews, Berichten und Kommentaren. Dabei geht es um Entwicklungen in deutschen jüdischen Gemeinden, aber auch um aktuelle politische und kulturelle Ereignisse aus jüdischer Sicht. Im Anschluss hören Sie Rabbiner mit der Auslegung des Wochenabschnitts der Thora und liturgische Musik.
20.15 ARD-Sportabend
22.00 ARD-Infonacht Gut informiert durch die Nacht
0.00 ARD-Infonacht Gut informiert durch die Nacht

SPREERADIO

„Die besten Songs aller Zeiten"

5.00 Jochen Trus am Morgen Mit Jochen Trus, Nicole von Wagner, Azubi Max
10.00 Sabine Beck bei der Arbeit Alles was Sie während der Arbeit wissen müssen! Hören Sie zu und reden Sie mit: Was bringt der Tag in Berlin? Welcher Promi ist bei uns in der Stadt? Was ist los in Ihrem Kiez?
14.00 105'5 Spreeradio am Nachmittag Mit Sebastian Oswald
19.00 Am Abend
23.00 Nachtflug

MDR THÜRINGEN

5.00 Johannes und der Morgenhahn
9.00 MDR Thüringen mit Haase und Waage
12.00 Der Mittag Nach den Mittagsnachrichten gibt es drei Stunden gute Unterhaltung mit Hits aus den 60er-, 70er- und 80er-Jahren.
15.00 Ramm am Nachmittag
18.00 Das Fazit vom Tag – Die wichtigesten Themen und Ereignisse des Tages
19.00 Single Time Schluss mit Alleinsein
23.00 MDR-Musiknacht

NDR 1 NIEDERSACHSEN

„Das ist Radio"

5.00 Hellwach
5.40 Zeitmaschine
6.10 Wetter-Gespräch
10.00 Wir in Nieders.
11.50 Hör mal 'n beten to
13.00 Wir in Nieders.
13.20 Zeitmaschine
13.30 Regional
14.20 Dat kannst' mi glööven
16.00 Funkbilder
18.00 Die Blaue Stunde
19.00 Podcast
20.00 Traumhaft 20.50 Nachtgedanken
21.00 Die beste Musik
23.00 ARD-Hitnacht
0.00 ARD-Hitnacht

NDR 1 WELLE NORD

„In Schleswig-Holstein zu Hause"

5.00 Moin S-H
6.30 Regionalwetter
10.00 Moin! Schleswig-Holstein mittendrin
10.40 Hör mal'n beten to
14.30 Regionalwetter
15.00 Moin! Der Tag …
15.30 Regionalwetter, Sportmeldungen
19.00 Von Binnenland und Waterkant
19.04 Gesegneten Abend
21.00 NDR 1 – Die beste Musik für den Norden
23.00 ARD-Hitnacht
0.00 ARD-Hitnacht

NDR 2

5.00 Der NDR 2 Morgen mit Elke und Jens
7.17 Comedy „Wir sind die Freeses"
10.00 Der Vormittag
12.00 Das Update um 12
14.00 Der NDR 2 Nachmittag mit Jessica und Hardeland
16.45 Comedy „Die Kur-Oase"
17.00 Das NDR 2 Update um 5
18.15 Moment mal
19.00 NDR 2 Soundcheck Neue Music Mit Nikolai Russ Neue Alben und Songs, Interviews mit internationalen Stars und Newcomern.
0.00 ARD-Popnacht

HR 4

6.00 hr4 – Mein Morgen in Hessen
6.30 die hessenschau
7.10 Comedy
10.00 Britta am Vormittag
12.00 hr4 – Britta am Mittag
12.30 Die hessenschau
13.00 Wünsch dir was Die „Wünsch Dir Was"-Telefon-Nummer: 0800 7777 224
14.00 hr4 am Nachmittag
14.30 die hessenschau
16.00 Mit hr4 in den Feierabend
16.30 die hessenschau
20.00 hr4 – Musik liegt in der Luft
0.00 ARD-Hitnacht

RADIO 21

5.00 Der neue Morgen
10.00 Die Annette-Radüg-Show
14.00 Die Per-Eggers-Show Dieser Mann bringt dich mit ordentlich Witz, Charme und Pfeffer durch den Feierabend. In seiner Show gibt es zudem eine weitere Runde 60 Seconds - Spezial. Den aktuellen Wetter- und Verkehrsservice und alles wichtige aus der Region bekommen Sie zweimal pro Stunde.
20.00 Bester Rock N' Pop Non-Stop

COSMO

7.00 Cosmo
12.00 No comment
14.00 Cosmo
18.00 Cosmo DJ Session
19.00 Cosmo Podcasts
20.00 Cosmo türkçe (türkisch)
20.30 Cosmo bosanski / hrvatski / srpski (südosteuropäische Sprachen)
21.00 Cosmo italiano (italienisch)
21.30 Cosmo po-russki (russisch)
22.00 Cosmo po polsku (polnisch)
22.30 Cosmo bel-arabi
23.00 Schwarz zu blau
0.00 Cosmo Dance
2.00 Schwarz zu blau

WOCHENÜBERSICHT 20. – 26. 07. 2024

B RUNDFUNK

SAMSTAG
7.00 Ihr Samstag-Vormittag
13.00 Die Rik de Lisle Show
16.00 Ihr Samstag-Nachmittag
19.00 Die besten Hits aller Zeiten

SONNTAG
7.00 Ihr Sonntag-Vormittag
13.00 Die Rik de Lisle Show
16.00 Ihr Sonntag-Nachmittag
19.00 Die besten Hits aller Zeiten

MONTAG–FREITAG
5.00 Unser Team für Berlin mit Simone Panteleit
10.00 Rik De Lisle Show
FR: Die alte Ami Rik De Lisle Show
12.00 Am Mittag
FR: Der große 80er Freitag am Mittag
14.00 Am Nachmittag mit Richard Rühl
FR: Der große 80er Freitag Abend (18.00 Uhr)
19.00 Die besten Hits aller Zeiten

ENERGY BERLIN

SAMSTAG
5.00 Hit Music Only!
7.00 ENERGY am Samstag mit Yase und Mark
12.00 Euro Hot 30
14.00 ENERGY mit Selina
18.00 Extravadance Charts mit Dominik Koislmeyer
21.00 ENERGY Extravadance

SONNTAG
5.00 Hit Music Only!
7.00 ENERGY mit Hetty
11.00 ENERGY mit Jonas
18.00 Energy Euro Hot 30
20.00 Hit Music Only!

MONTAG–DONNERSTAG
5.00 Energy am Morgen
10.00 Energy mit Felina
15.00 Energy mit Anna
20.00 Feierabend

FREITAG
5.00 Energy am Morgen
10.00 Energy mit Milenka
15.00 Energy mit Anna
20.00 Energy mit Jonas
22.00 Extravadance

MDR SPUTNIK

SAMSTAG
6.00 Deine Lieblingsmusik
8.00 Sputnik läuft
10.00 Sputnik Hyped
14.00 Dein Wochenende
19.00 Firstplay
20.00 Disco
22.00 Club Residents
23.00 Club
0.00 Heimspiel (Wh.)
3.00 Junge Nacht der ARD

SONNTAG
6.00 Deine Lieblingsmusik
10.00 Dein Wochenende
15.00 Popkult
19.00 Sputnik Chill mit...
20.00 Radio mit K
21.00 Deine Lieblingsmusik
22.00 Roboton (Wh.)
23.00 Soundcheck (Wh.)
0.00 Black Beatz
2.00 Rock It (Wh.)
3.00 Junge Nacht der ARD

MONTAG–FREITAG
5.00 Deine Lieblingsmusik
6.00 TAG und WACH
10.00 SPUTNIK läuft
14.00 Homezone
18.00 Dein Abend
FR: Heimspiel (19.00)
20.00 MO: Firstplay
DI: Soundcheck
MI: Roboton / Komisch Elektronisch / Clubperlen
DO: Rock It
21.00 MO: Der Podcast
DI: Rapperlapapp / Flex FM im Wechsel
MI: Pride /Deutschland 3000 im Wechsel
DO: Deine Meinung
22.00 Dein Abend
FR: Black Beatz
0.00 Disco
0.00 Junge Nacht der ARD

104.6 RTL

SAMSTAG
6.00 Das Wochenende
8.00 Das Beste von Arno & der Morgencrew
10.00 Das Wochenende
14.00 Das Wochenende
19.00 Am Abend
0.00 Die Hit-Nacht

SONNTAG
6.00 Das Beste von Arno & der Morgencrew
8.00 Julia Porath Show
10.00 Das Wochenende
14.00 RTL Top 40
17.00 Am Abend
0.00 Die Hit-Nacht

MONTAG–FREITAG
5.00 Arno und die Morgencrew
10.00 Juliane bei der Arbeit
14.00 Die Hans Blomberg Show
19.00 Am Abend
0.00 Die Hit-Nacht

KLASSIK RADIO

e-mail: info@klassikradio.de
Hörertelefon: 08000 441 442 (kostenlos)
Internet: http:/www.klassikradio.de

SAMSTAG
5.00 Der Gute Morgen
9.00 Das Schöne Wochenende bei Klassik Radio
14.00 Der Nachmittag
17.00 Klassik Radio Spezial
19.00 Der Samstag Abend bei Klassik Radio
21.00 Musik zum Entspannen & Genießen

SONNTAG
6.00 Der Gute Morgen
9.00 Das Schöne Wochenende bei Klassik Radio
11.00 Reiselust
12.00 Entspannt durch den Sonntag
14.00 Lesezeit
15.00 Der Sonntag Nachmittag
17.00 Klassik Radio Spezial
19.00 Till Brönner Show
21.00 Musik zum Entspannen & Genießen

MONTAG–FREITAG
5.00 Der Gute Morgen
9.00 Bei der Arbeit
14.00 Am Nachmittag
19.00 Furrrioso
20.00 Der Abend
22.00 Musik zum Entspannen & Genießen

80S80S MV

Der beste Mix.
studio@80s80s.de
0381 / 40 33 4444

SAMSTAG
7.00 The Weekend in MV mit Mr.George
14.00 The Weekend mit „Torte" Dück
18.00 80s80s
20.00 Special: Party

SONNTAG
8.00 The Weekend mit Medy Soul
12.00 Der 80s80s Countdown mit Sebastian
15.00 Der 80s80s Sonntagnachmittag mit Boris Bass
20.00 Special: Love

MONTAG-FREITAG
5.00 P.I.M. (Peter Illmann Morgen)
10.00 At Work
15.00 Mr. George
20.00 80s80s Special
Mo.: Funk & Soul
Di.: Wave
Mi.: Italo Disco
Do.: Rock
Fr.: In THE MIX

OSTSEEWELLE

studio@ostseewelle.de
0381 / 49 78 110
Fax: 0381 / 49 78 120

SAMSTAG
6.00 Der gute Start ins Wochenende
13.00 Schönes Wochenende
20.00 Der Party-Hitmix
Nonstop alle Lieblingshits gemixt

SONNTAG
8.00 Schönes Wochenende
12.00 Hörercharts
14.00 Schönes Wochenende
21.00 Nachtschicht

MONTAG–FREITAG
5.00 Der Gute Morgen
10.00 Mehr Spaß bei der Arbeit
15.00 Von Drei bis Frei – Die Feierabendshow
20.00 Spätschicht
FR: Hörercharts
22.00 Nachtschicht
FR: Der Party-Hitmix

RADIO SAW

SAMSTAG
6.00 Muckefuck Das Original
12.00 Am Wochenende mit Sport und Events
14.45 Freddys Welt
18.00 Der radio SAW-Superhit-Mix

SONNTAG
6.00 Am Sonntag
7.00 Kirche auf radio SAW
9.00 und 18.00 jeden 2. Sonntag: Sina Peschke trifft Promis
0.00 Partymix

MONTAG–FREITAG
5.00 Muckefuck
10.00 Am Vormittag
15.00 Von drei bis frei!
FR: Die Freitagsshow
20.00 Am Abend
MO: 90er-Show
DO: Die Classic-Show
0.00 Nachtjournal

RADIO BROCKEN

SAMSTAG
6.00 Radio Brocken am Wochenende
18.00 Radio Brocken – Die 80er Party

SONNTAG
6.00 Radio Brocken am Wochenende
9.00 Radio Brocken Gute-Laune Sonntag mit Marc Angerstein
18.00 Radio Brocken am Wochenende
22.00 Radio Brocken in der Nacht

MONTAG–FREITAG
5.00 Die Radio Brocken Morgenshow – Unser Team für Sachsen-Anhalt! mit Tilo Liebsch und Amrei Gericke
10.00 Radio Brocken von Zehn bis Zwei mit Jörn Bastian
14.00 Radio Brocken Nachmittagsshow mit Sven Distel
19.00 Radio Brocken am Abend mit Jannes Buntenkötter oder Volker Baer
23.00 Radio Brocken in der Nacht

SCHLAGER RADIO

SAMSTAG
6.00 Schlager Radio am Morgen
9.00 Schlager Radio Evergreens A GO GO
Mit Bert Beel
10.00 Schlager Radio
Mit Andy Schmidt
14.00 Schlager Radio Top 40
Mit Frank Schlager
18.00 Schlager Radio SchlagerMIXX
Musik zum Tanzen und Feiern
0.00 Schlager Radio SchlagerMIXX

SONNTAG
6.00 Schlager Radio Top 40
10.00 Spiel & Spaß am Sonntag
11.00 Schlager Radio Chefsache
14.00 Schlager Radio Hitparade Zeitmaschine
20.00 Schlager Nacht
0.00 Schlager Nacht

MONTAG–FREITAG
5.00 Schlager Radio am Morgen
10.00 Schlager Radio
12.00 Schlager Radio Kompakt
13.00 Schlager Radio
Mit Kerstin Suhrbier
15.00 Schlager Radio
Mit Andy Schmidt
17.00 Schlager Radio Kompakt
18.00 Schlager Radio
20.00 MO: Schlager Radio Schlager-Wunschbox
Mit Stefan Mross & Anna-Carina Woitschack
DI: Schlager Radio Top 40
MI: Schlager Radio Chefsache
DO: Schlager Radio Schlagerkult
FR: Schlager Radio Party
22.00 Schlager Nacht *B*

TV-SENDER

Anschriften · Telefon/Fax · Internet

E-Mail-Adressen finden Sie auch unter www.hoerzu.de

3SAT Postfach 4040, 55100 Mainz, **Tel.** 06131-70 12 16 1 **Fax** 06131-70 12 17 0 **Internet** www.3sat.de, **E-Mail:** info@3sat.de
ANIXE Theatinerstraße 11, 80333 München, **Tel.** 0621-490 91 160 **Internet** www.anixehd.tv
ARD Postfach 20 06 65, 80006 München, **Tel.** 089-55 89 440 **Hotline:** 0331-58569606 (digitale Sender) **Fax** 089-59 00 24 070 **E-Mail:** info@daserste.de **Internet** www.daserste.de
ARD-ALPHA Rundfunkplatz 1, 80300 München, **Tel.** 089 - 59 00 25078 **Fax** 089 - 5900 - 27 37 **Internet** www.br.de/fernsehen/ard-alpha
ARTE 4, quai du Chanoine Winterer BP 20035, F-67080 Strasbourg Cedex **Hotline** 01805-002 488 **Internet** www.arte.tv/de
BAYERISCHES FERNSEHEN Rundfunkplatz 1, 80300 München, **Tel.** 089 / 59 00 25078 **Fax** 089 / 5900 - 2 77 37 **Internet** www.br.de
BIBEL TV Wandalenweg 26, 20097 Hamburg, **Tel.** 040 - 44 50 66 - 0 **Fax** 040 - 44 50 66 - 18 **Internet** www.bibeltv.de
COMEDY CENTRAL Boxhagener Str. 80, 10245 Berlin, **Tel.** 030-700 10 00
DISNEY CHANNEL GERMANY Lilly-Palmer-Str. 2, 80636 München, **Tel.** 089-99340-0 **Fax** 089-99690-599 **Internet** http://disneychannel.de/
DMAX Sternstr. 5, 80538 München, **Tel.** 0089-20 60 99 100 **Internet** www.dmax.de
EUROSPORT Sternstraße 5, 80538 München, **Tel.** 089-62 82 45 04 **Internet** www.eurosport.de
FRANKEN TV Südwestpark 73, 90449 Nürnberg, **Tel.** 0911-9 67 96 0 **Fax** 0911-9 67 96 11 **Internet** www.franken-tv.de
HR-FERNSEHEN Bertramstraße 8, 60320 Frankfurt/Main, **Tel.** 069-15 55 111 **Fax** 069-15 55 155 **Internet** www.hr-online.de
HH 1 Rothenbaumchaussee 80, 20148 Hamburg, **Tel.** 040-41 44 24 00 **Fax** 040-41 442 567 **Internet** www.hamburg1.de
HSE 24 Münchener Straße 101 h, 85737 Ismaning, **Tel.** 0800 234 14 74 **Internet** www.hse24.de
KABEL DEUTSCHLAND GmbH Kundenservice, 99116 Erfurt, **Tel.** 0800-27 87 000 **Internet** www.KabelDeutschland.de
KABEL EINS Medienallee 7, 85774 Unterföhring, **E-Mail** zuschauerservice@kabeleins.de **Internet** www.kabeleins.de
KI.KA 99094 Erfurt, Gothaer Straße 36, **Tel.** 0180-215 15 14 **Fax** 0180-215 15 16 **Internet** www.kika.de
MDR Kantstraße 71-73, 04360 Leipzig, **Tel.** 0341-300 96 96 **Fax** 0341-300 65 37 **Internet** www.mdr.de
MÜNCHEN LIVE TV Marcel-Breuer-Str. 18-20, 80807 München, **Tel.** 089-41 20 07 70 0 **Fax** 089-41 20 07 70 7 **Internet** www.muenchen-tv.de
NDR Rothenbaumchaussee 132, 20149 Hamburg, **Tel.** 040-41 56 0 **Fax** 040-44 76 02 **Internet** www.ndr.de
NICK Boxhagener Str. 80, 10245 Berlin, **Tel.** 030 700 10 00 **Internet** www.nick.de
NRW.TV Kaistr. 3, 40221 Düsseldorf, **Tel.** 0211-95700 500 **Fax** 0211-95700 500 **Internet** www.nrw.tv
N-TV Picassoplatz 1, 50679 Köln, **Tel.** 01805-76 54 76 **Fax** 01805-183 183 **Internet** www.n-tv.de
ORF (ÖSTERREICH) Würzburggasse 30, A-1136 Wien, **Tel.** 00431-8 70 70 30 **Fax** 00431-8 70 70 330 **Internet** www.orf.at
PHOENIX Langer Grabenweg 45–47, 53175 Bonn, **Tel.** 0221 56789 600 **Internet** www.phoenix.de
PRO SIEBEN Medienallee 7, 85774 Unterföhring, **E-Mail** zuschauerservice@prosieben.de **Internet** www.prosieben.de
PRO SIEBEN MAXX Medienallee 7, 85774 Unterföhring **E-Mail** zuschauerservice@prosiebenmaxx.de **Internet** www.prosiebenmaxx.de
QVC Postfach 10 19 69, 44719 Bochum, **Tel.** 0800-293 33 33 **Internet** www.qvc.de
RADIO BREMEN (RB) Diepenau 10, 28195 Bremen, **Tel.** 0421-24 64 20 41 **Fax** 0421-24 64 20 39 **Internet** www.radiobremen.de
RBB Marlene-Dietrich-Allee 20, 14482 Potsdam, **Tel.** 0331-97 99 3 21 71 **Fax** 0331-97 99 3 21 79 **Internet** www.rbb-online.de
RIC (YFE AG) Türkenstr. 87, 80799 München, **Tel.** 089-99 72 71 0 **Internet** www.rictv.de
RTL Picassoplatz 1, 50679 Köln, **Tel.** 01805-20 20 00 **Internet** www.rtl.de
RTL ZWEI Lil-Dagover-Ring 1, 82031 Grünwald, **Internet** www.rtl2.de Zuschauerservice@rtl2.de
SAT.1 Medienallee 7, 85774 Unterföhring, **E-Mail** zuschauerservice@sat1.de **Internet** www.sat1.de
SAT.1 GOLD Medienallee 7, 85774 Unterföhring **E-Mail** zuschauerservice@sat1gold.de **Internet** www.sat1gold.de
SAARLÄNDISCHER RUNDFUNK (SR) 66100 Saarbrücken, **Tel.** 0681-60 21 313 **Fax** 0681-60 23 8 74 **Internet** www.sr-online.de
SERVUS TV Oberst Lepperdinger Straße 11-15, A-5071 Wals-Siezenheim **Tel.** + 43 662 84 22 44 **Internet** www.servustv.com
SIXX Medienallee 7, 85774 Unterföhring, **E-Mail** zuschauerservice@sixx.de **Internet** www.sixx.de
SKY Medienallee 26, 85774 Unterföhring, **Tel.** 089 997 279 00 **Internet** www.sky.de
SPORT 1 Münchner Straße 101 g, 85737 Ismaning, **Tel.** 089-96 066 0 **Fax** 089-960 66 10 09 **Internet** www.sport1.de
SRF (SCHWEIZ) Fernsehstraße 1-4, CH- 8052 Zürich, **Tel.** + 41 848 80 80 80 **Internet** www.srf.ch
SWR Hans-Bredow-Straße, 76530 Baden-Baden, **Tel.** 07221-92 92 05 00 **Fax** 07221-92 92 6 303 **Internet** www.swr.de
SUPER RTL Picassoplatz 1, 50679 Köln, **Tel.** 0180-50 888 50 **Fax** 0221-45 65 10 19 **Internet** www.super-rtl.de
TELE 5 Sternstr. 5, 80538 München, **Tel.** 089-20 60 99 100 **E-Mail** zuschauerredaktion@tele5.de, **Internet** www.tele5.de
TV5 MONDE Deutschland-Österreich, Postfach 30, A-1042 Wien **Tel.** 0043-192 03 **661** **Internet** www.europe.tv5monde.com/de
TV.BERLIN Karl-Heinrich-Ulrichs-Straße 11, 10787 Berlin, **Tel.** 030-89 64 31 27 **E-Mail** redaktion@tvb.de **Internet** www.tvb.de
VOX Picassoplatz 1, 50679 Köln, **Tel.** 01805-400 800 **Fax** 0221-95 34 37 5 **Internet** www.vox.de
WELT Zimmerstr. 50, 10888 Berlin, **Internet** www.welt.de **E-Mail:** tv@welt.de
WDR Fernsehen 50660 Köln, **Tel.** 0221-56 78 99 99 **Internet** www.wdr.de
ZDF 55100 Mainz, **Hotline** 06131-70 12 16 1 (auch digitale Sender) **Fax** 06131-70 12 17 0 **Internet** www.zdf.de

Achtung: Anrufe bei den Telefonhotlines sind kostenpflichtig!

Die 19-seitige Liste „Radiosender, Adressen & Frequenzen" können Sie bestellen bei: Redaktion HÖRZU, Leserdienst, Kennwort „Radio", FUNKE Programmzeitschriften GmbH, Großer Burstah 18–32, 20457 Hamburg. Bitte legen Sie einen adressierten, mit 1,60 € frankierten DIN A5 Umschlag bei. Die Liste steht auch unter der Internet-Adresse www.hoerzu.de als pdf-Datei zum Herunterladen bereit.

HÖRZU
RADIO AKTUELL
NR. 29/2024 | IHR RUNDFUNK-PROGRAMM VOM **20. – 26. JULI** | WWW.HOERZU.DE

LIVE-OPER

Opus metaphysicum

Richard Wagner: „Tristan und Isolde“

Verrat, verlorene Ehre, Schuld und Sühne, leidenschaftliche Liebe und das Verlangen nach Tod und Vergessen – die Geschichte von Tristan und Isolde, aus keltischen Wurzeln im Verlauf der Jahrhunderte zum Mythos gewachsen, inspirierte Richard Wagner zu seinem „opus metaphysicum“, wie es Friedrich Nietzsche betitelte. Der russisch-amerikanische Dirigent Semyon Bychkov (Foto) leitet die Neuproduktion des hochromantischen Musikdramas, die die Bayreuther Festspiele eröffnet.

DO 15.57 **BR-Klassik**

MÜNCHEN FOTO: CHRIS CHRISTODOULOU

UNSERE PODCAST-TIPPS

Neu!

SEXUALITÄT Hajo Schumacher und Therapeutin Katrin Hinrichs sprechen offen über Lust & Liebe. abendblatt.de/podcast

BESSER LEBEN TV-Experte Prof. Ingo Froböse verrät, wie man in jedem Alter fit & gesund bleibt. hoerzu.de/podcast

Auf Plattformen wie Spotify, Apple Podcasts u.a.

HÖHEPUNKTE DER WOCHE

LIVE-KONZERT

Klassik Open Air Luitpoldhain

Der neue Generalmusikdirektor Roland Böer gibt seinen Open-Air-Einstand.

SO 20.03 **BR-Klassik**

LIVE-TALK

Augsburger Gespräche 2024

Kulturschaffende diskutieren und stellen sich den Fragen der Öffentlichkeit.

MI 20.05 **Bayern 2**

LIVE-OPER

Richard Wagner: „Tannhäuser“

Nathalie Stutzmann dirigiert die Romantische Oper in Bayreuth.

FR 18.05 **BR-Klassik**

SA

Tagestipps

OPER 20.03 BR-KLASSIK

Der Bariton Peter Schöne sang die Hauptrolle in der Opern-Uraufführung bei den Schwetzinger Festspielen

„Der Doppelgänger“

ARD RADIOFESTIVAL Lucia Ronchettis neuer Oper liegt Dostojewskis früher Roman „Der Doppelgänger“ zugrunde, eine Geschichte über Entfremdung, die kafkaesken Wege der Verwaltung und die Kompliziertheit menschlicher Beziehungen. Diese St. Petersburger Geschichte erweist sich von beklemmender Aktualität, für die die italienische Komponistin eine Zeiten umspannende Musik geschrieben hat (vom 26./28.4.). **177 Min.**

EUROPA 11.05 DEUTSCHLANDFUNK

Wiener Wasser

FEATURE Während in anderen europäischen Großstädten das Wasser knapp wird, hat Österreichs Hauptstadt Wien laut Experten einen solchen Notstand längerfristig nicht zu befürchten. Trotzdem erweitert die Stadt ihr Wasserversorgungsnetz. **55 Min.**

HÖRSPIEL 20.05 DEUTSCHLANDFUNK

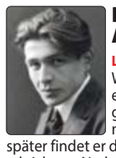

Das Phantom des Alexander Wolf

LITERATURBEARBEITUNG Ein Weißgardist erinnert sich an ein tragisches Erlebnis im Bürgerkrieg in Russland, als er einen Reiter niederschoss. Jahre später findet er den Vorfall in einem Buch beschrieben. – Nach Gaito Gasdanow (Foto). **115 Min.**

JAZZ 23.03 BR-KLASSIK

Joel Ross

ARD RADIOFESTIVAL Der sogenannte Spiritual Jazz erlebt derzeit ein neues Hoch, und der 29-jährige Vibrafonist Joel Ross aus Chicago ist darin eine wichtige Figur. Am 16. April 2024 war er mit seiner Band Good Vibes im Schlachthof Bremen zu Gast. **57 Min.**

ARD-NACHTKONZERT

0.03 **Tschaikowski** „Dornröschen“; Suite; Claire Huangci, Klavier **J. Haydn** Streichquartett C-Dur op. 20/2; Chiaroscuro Quartett **Zelenka** Capriccio Nr. 1 D-Dur; Das Neue Orchestre **Grandjany** „Petite suite classique“; Volker Sellmann, Harfe **Enescu** Sonate Nr. 1 op. 2; Remus Azoitei, Violine; Eduard Stan, Klavier **Telemann** Cantata prima; Klaus Mertens, Bassbariton; Les Amis de Philippe

2.03 **W.A. Mozart** Sinfonie F-Dur KV 112 **Brahms** Trio Es-Dur op. 40 **Viotti** Violinkonzert Nr. 22 a-Moll **J.S. Bach** Präludium und Fuge gis-Moll BWV 887 **Gounod** Sinfonie Nr. 1 D-Dur 4.03 **Cliffe** Violinkonzert d-Moll **Ibert** „Paris“ **W.A. Mozart** „Se al labbro mio non credi – Il cor dolente“ KV 295 **Wölfl** Sinfonie Nr. 3 5.03 Werke von J. Haydn, Korngold, Gottschalk, Schubert, Beach, Rameau, Beethoven

Podcast · Mehrkanalton · Für Kinder · Hörspiel

20. JULI

HÖRZU

BAYERN 1

6.05 Bayern 1 am Samstagvormittag Mit Melitta Varlam
7.15 Held der Woche
10.40 **Clever kochen** Mit Alexander Herrmann
11.05 Bayern 1 am Samstag
12.05 Bayern 1 am Samstag
13.30 Sport aktuell
14.30 Sport aktuell
15.05 Bayern 1 am Samstag
15.30 Sport aktuell
16.30 Sport aktuell
17.30 Sport aktuell
18.30 Sport aktuell
19.05 Am Abend
20.05 Am Abend
22.05 Die lange Bayern 1 Disconacht
0.03 Z. Programmschluss
0.07 Die lange Bayern 1 Disconacht
4.05 Die Nacht auf Bayern 1

BAYERN 3

5.00 Am Morgen
5.00 Nachrichten
6.00 Nachrichten
7.00 Nachrichten
8.00 Nachrichten
9.00 Die Samstags-Crasher Mit Stefan Kreutzer, Sebastian Schaffstein
9.00 Nachrichten
10.00 Nachrichten
11.00 Nachrichten
12.00 Alle Hits von heute – am Wochenende
12.00 Nachrichten
13.00 Nachrichten
14.00 Nachrichten
15.00 Nachrichten
16.00 Alle Hits von heute
16.00 Nachrichten
17.00 Nachrichten
18.00 Nachrichten
19.00 Nachrichten
20.00 Party-Hitmix Die besten Party-Hits – gemixt von den Bayern 3 DJs Mit Alex Lauder
20.00 Nachrichten
21.00 Nachrichten
21.58 Auf ein Wort
22.00 Nachrichten
23.00 Nachrichten
0.00 Party-Hitmix Mit den besten Party-Hits rein ins Wochenende Mit Dagmar Golle
0.00 Nachrichten
1.00 Nachrichten
2.00 Die Nacht

BR24

5.58 Impressum
6.05 ARD-Infosamstag Korrespondentenberichte, O-Töne und Talks. Nachrichten . Berichte aus verschiedenen Regionen in Deutschland. Hintergrund . Kultur . Nachrichten . Sport . Wirtschaft . Nachrichten . Berichte aus verschiedenen Regionen in Deutschland . Hintergrund.
0.00 Nachrichten
0.03 ARD-Infonacht

BAYERN 2

5.03 Bayern 2-Playlist
5.57 Gedanken zum Tag
6.05 Rucksackradio Berge Outdoor Natur
8.05 Bayerisches Feuilleton Bayerns Kultur und Geschichte
9.05 Bayern 2 am Samstagvormittag
12.05 Zeit für Bayern Menschen und Geschichten aus Bayern
13.05 Radiofeature Eine Stunde, ein Thema
14.05 Bayern 2 Salon
15.05 Radiospitzen Kabarett und Comedy aus Bayern Moderation: Franziska Eder Die Bayern 2 Radiospitzen präsentieren Humor mit Hirn: Kluges Kabarett, witzige Comedy, scharfe Satire. Wir berichten über Aktuelles aus der deutschen, internationalen und insbesondere der bayerischen Kabarett- und Comedy-Szene. Wir heben hörenswerte Archivschätze, erinnern an beliebte Klassiker und entdecken vielversprechende Talente auf Kleinkunstbühnen in ganz Bayern.
16.05 Eins zu Eins. Der Talk Eine Stunde, zwei Menschen
17.05 Der politische Podcast Aus Politik und Gesellschaft
18.05 Radiomikro Für Kinder jeden Alters
18.53 Betthupferl Zwei Zottel: Meisterwerk Eine Kinder-Malgruppe versucht sich künstlerisch, und Hamish soll Modell stehen, ohne sich zu rühren. Doch das fällt ihm furchtbar schwer. Am Ende schnappt er sich selbst einen Pinsel und verziert die Wand des Heuschobers. Kann ihm die kleine Elli aus der Patsche helfen? (Eine Geschichte von Thomas Kastura, erzählt von Andreas Leopold Schadt in oberfränkischer Mundart).
19.05 Zündfunk Pop und Politik
20.03 Hörspiel Bayern 2 Radiokrimi
21.03 Radioreisen Geschichten von unterwegs
22.03 Radiospitzen Kabarett und Comedy aus Bayern Moderation: Franziska Eder
23.03 Nachtmix Egal ob man gerade die Nachtschicht antritt oder auf dem Weg zu einem angesagten Club ist.
0.03 Radiojazznacht

BR-KLASSIK

6.05 Auftakt
Vivaldi Konzert C-Dur R 537 **Humperdinck** Vorspiel zu „Tristan und Isolde“ von Richard Wagner **Schacht** Sinfonia concertante, Rondeau allegretto **Chaminade** Concertino op. 107 **Rameau** Suite d-Moll/D-Dur, Les niais de Sologne **Yamada** „Akatombo“ **Pachelbel** Partie Nr. 4 e-Moll **Brahms** Ungarischer Tanz Nr. 1 g-Moll **Kodály** „Háry János-Suite“, Wiener Spielwerk **Telemann** Violakonzert G-Dur **Satie** „La belle excentrique“ **W.A. Mozart** „Le nozze di Figaro“, Ouvertüre **Tavener** „The Lord’s Prayer“ **Berio** Vier Originalversionen von „Ritirata notturna di Madrid“ von Luigi Boccherini **Prokofjew** „Leutnant Kijé“, Troika **Beethoven** Sinfonie Nr. 7 A-Dur, Allegro con brio
8.05 Piazza 8.30 CD-Tipp 8.57 Werbung 9.30 Kulturszene 10.30 Zoom
11.05 Meine Musik
12.05 Divertimento Kattnigg „Drei Slowenische Tänze“; Ltg.: Willy Mattes **Lehár** „Paganini“, Paganini-Melodie; Günther Salber, Violine; Ltg.: Herbert Moog **Ritter** Ländler im alten Stil; Barton Weber, Klavier; Ltg.: Herbert Mogg **Wieniawski** Fantaisie brillante über Themen aus der Oper „Faust“ von Gounod op. 20; Ulf Hoelscher, Violine; Ltg.: Heinz Wallberg **Dohnányi** „Naila-Walzer“; Willi Stech, Klavier; Ltg.: Werner Schmidt-Boelcke
13.05 Cantabile Lieder aus der Slowakei, Rumänien und Ungarn **Anonymus** „Drei slowakische Volkslieder“; Karl-Erik Eriksson; Orphei Drängar, Ltg.: Eric Ericson **Bartók** „Drei Volkslieder aus dem Komitat Csík“; András Adorján, Flöte; Yumiko Urabe, Klavier **Kodály** „Bilder aus der Mátragegend“; Chor des Bayerischen Rundfunks, Ltg.: Howard Arman **Mikuli** „Passere galbenâ“; Cyprien Katsaris, Klavier **Mandyczewski** „Rumänische Lieder“; Konstantin Krimmel, Bariton; Ammiel Bushakevitz, Klavier **Bartók** „Slowakisches Lied I“; Claudine Bigelow, Donald Maurice, Viola **Moyzes** „Drei slowakische Volkslieder“; Chor des Bayerischen Rundfunks, Ltg.: Heinz Mende **Bartók** „Ungarisches Lied II“; András Keller, János Pilz, Violine **Bartók** „Vier altungarische Volkslieder“; Orphei Drängar, Ltg.: Eric Ericson
14.05 Franz Schubert – Eine Hörbiografie Zweites Kapitel: Liederjahre (1814-1816)
15.00 Nachrichten
15.05 On stage Junge Interpreten Bayerische Bundespreisträger „Jugend musiziert“
17.00 Nachrichten
17.05 Do Re Mikro Die Musiksendung für Kinder Das Geheimnis
18.00 Nachrichten
18.05 Internationales Musikfest am Tegernsee
20.00 Nachrichten
20.03 Oper **Lucia Ronchetti: „Der Doppelgänger“** Oper für Solo-Stimmen, Vokalquartett und Orchester Mit Peter Schöne (Johann Petrowitsch Goljadkin), Olivia Stahn (Klara Olsufjewna), Robert Maszl (Doktor Krestjan Iwanowitsch Rutenspitz / Vokalquartett), Zvi Emanuel-Marial (Goljadkins Diener Petruschka / Jemeljan Gerassimowitsch / Vokalquartett), Christian Tschelebiew (Doppelgänger / Vokalquartett), Vladyslav Tlushch (Andrej Filipowitsch / Vokalquartett), SWR Experimentalstudio, Maurice Oeser (Klangregie), SWR Symphonieorchester, Tito Ceccherini (Leitung). (Aufführungen vom 26. und 28. April 2024 im Rokokotheater des Schlosses Schwetzingen). Anschl.: Schwetzinger SWR-Festspiele. Werke von Johann Sebastian Bach, Joseph Haydn und Ludwig van Beethoven (Cuarteto Casals) (Konzert vom 20. Mai 2024 im Mozartsaal des Schlosses Schwetzingen). Lucia Ronchettis neuer Oper liegt Dostojewskis früher Roman „Der Doppelgänger“ zugrunde, eine Geschichte über Entfremdung, die kafkaesken Wege der Verwaltung und die Kompliziertheit menschlicher Beziehungen. Diese St. Petersburger Geschichte erweist sich von beklemmender Aktualität, für die die Komponistin eine Zeiten umspannende Musik geschrieben hat. Ergänzt wird die Uraufführung durch ein Konzert mit dem Cuarteto Casals, ebenfalls im Rahmen der Schwetzinger SWR Festspiele.
23.00 Nachrichten
23.03 Jazz Joel Ross Good Vibes im Schlachthof Bremen Moderation: Till Lorenzen
0.03 Das ARD-Nachtkonzert

SWR KULTUR

6.04 Musik am Morgen Guter Start in den Tag Werke von Naderman, E. Franck, C.Ph.E. Bach, Locatelli, Beach
6.45 Zeitwort
7.04 Musik am Morgen
7.57 Wort zum Tag
8.04 Musik am Morgen Guter Start in den Tag Werke von Anonymus, W.A. Mozart, Le Beau, D. Scarlatti
8.30 Das Wissen Das Vjosa-Tal in Albanien – Ein ganzer Fluss wird Nationalpark
9.04 Musikstunde
10.04 Treffpunkt Musik
12.15 Weltweit
12.30 Mittagskonzert
14.04 SWR Kultur am Samstagnachmittag
17.04 Gespräch
17.50 Jazz vor Sechs
18.20 Jazz The Big Schlepp – Neuer Groove-Jazz made in Germany Von Odilo Clausnitzer
19.04 Hörspiel „Korridore“ (6/12) Von Lars Henriks
20.03 Oper **Lucia Ronchetti: „Der Doppelgänger“** Oper für Solo-Stimmen, Vokal-quartett und Orchester Mit Peter Schöne, Olivia Stahn, Robert Maszl, Zvi Emanuel-Marial, Christian Tschelebiew, Vladyslav Tlushch, SWR Experimentalstudio, Maurice Oeser, SWR Symphonieorchester, Tito Ceccherini (Leitung) (Aufführungen vom 26. und 28. April 2024 im Rokokotheater des Schlosses Schwetzingen) Anschl.: Schwetzinger SWR-Festspiele. Werke von Johann Sebastian Bach, Joseph Haydn und Ludwig van Beethoven (Cuarteto Casals) (Konzert vom 20. Mai 2024 im Mozartsaal des Schlosses Schwetzingen)
23.03 Jazz
0.03 ARD-Nachtkonzer

SWR 1

5.00 Guten Morgen
5.57 Anstöße

Baden-Württemberg
9.00 Bloß kein Stress

Rheinland-Pfalz
9.00 SWR1 R-P

13.00 Arbeitsplatz
14.00 Stadion

Baden-Württemberg
18.00 SWR1 B-W

Rheinland-Pfalz
18.00 Night Fever

Baden-Württemberg
20.00 Disco

0.00 Die Nacht

RADIOPROGRAMM

ÖSTERREICH 1

6.05 Guten Morgen mit Ö1
7.00 Morgenjournal
7.33 Guten Morgen mit Ö1
7.55 Schon gehört?
8.00 Journal um acht
8.15 Pasticcio
8.55 nach-gehört
9.05 Hörbilder
10.05 Klassik-Treffpunkt
11.35 Schon gehört? – Die Ö1 Club-Sendung
11.40 Warum Klassik?
12.00 Mittagsjournal
13.00 Le week-end
14.00 Hörspiel **„Der Hochwald“** Von Andreas Jungwirth Nach der gleichnamigen Erzählung von Adalbert Stifter Mit Sophie Rois, Stefanie Reinsperger, Phillippa Galli, Paul Wolff-Plottegg, Michael König, Laurence Rupp, Raphael von Bargen
15.05 Apropos Klassik
17.05 Diagonal Erinnert Euch. Denkmal Now! Anschl.: Diagonals Feiner Musiksalon
19.05 Contra – Kabarett und Comedy Dominik Muheim – Soft Ice. Der Schweizer Preisträger des Salzburger Stiers 2024 im Porträt
19.30 Oper **Antonio Vivaldi: „L’Olimpiade“** Mit Bruno de Sá (Aminta), Benedetta Mazzucato (Argene), Margherita Maria Sala (Aristea), Bejun Mehta (Licida), Raffaele Pe (Magacle), Christian Senn (Clistene), Luigi De Donato (Alcandro), Innsbrucker Festwochenorchester, Alessandro De Marchi (Leitung) (Aufgenommen im August 2023 im Tiroler Landestheater im Rahmen der „Innsbrucker Festwochen der Alten Musik 2023“)
22.45 Die Ö1 Jazznacht Neuigkeiten aus der Welt des Jazz
23.03 Die Ö1 Jazznacht
0.05 Die Ö1 Jazznacht
3.03 Die Ö1 Jazznacht

SWR 3

6.00 FIT
9.00 Now
13.00 Push
16.00 EASY
19.00 PLAYLIST 19.00 **Nachrichten** Was passiert im Südwesten, was beschäftigt die Menschen im Land? Das Neueste aus der Region, aus Deutschland und der Welt. Aktuelle Informationen über das nationale und internationale Geschehen in Politik und Wirtschaft, Gesellschaft und Kultur, Sport und Unterhaltung bringen die Menschen im Deutschlands auf dem neuesten Stand.
0.00 SWR3 Luna

RADIO SRF KULTUR

9.08 International
10.03 Musikmagazin Ein heiterer Streifzug durch die Musikszene.
11.03 Musik für einen Gast Mit Eva Kirchhofer (Schuhmacherin) (Produktion: Erstsendung: 10.03.2024)
12.40 Wissenschaftsmagazin Wissenschaft und Forschung stellen die Weichen für die Zukunft der Menschheit. Diese Sendung hat es sich zur Aufgabe gemacht, aktuelle Forschungsvorhaben und -ergebnisse einfach und kompakt zu erklären.
13.00 Klassik light Werke von D. Scarlatti, Telemann, Piazzolla, H. Huber, Mendelssohn, Lortzing, Albéniz, Pierné
14.00 Diskothek Jean-Philippe Rameau: Platée Gäste: Julia Hölscher (Regisseurin), Martina Papiro (Musikwissenschaftlerin)
16.03 CH-Musik Mozart, der ARD-Wettbewerb und die Schweiz Werke von W.A. Mozart
17.00 Nachrichten
17.06 Jazz Classics Ein Wiederhören mit den Klassikern des Jazz.
19.00 Echo der Zeit Die wichtigsten Nachrichten, Berichte, Reportagen, Interviews und Analysen über das aktuelle Zeitgeschehen.
19.25 Klangfenster
20.00 Hörspiel **„Why, Arizona“** Von Adolf Muschg Mit Heiner Schmidt, Rosel Schäfer. Regie: Hans Hausmann (Produktion: SRF/ WDR 1977)
21.00 Musik unserer Zeit Skandal. Skandal. Skandal
22.00 Nachrichten
22.05 Notturno
0.06 Notturno

SWR 4 BA.-WÜ.

5.57 Morgengedanke
6.00 SWR4 BW am Samstagmorgen 6.57 Morgengedanke
10.00 Sprechstunde
12.00 SWR4 am Samstag
14.00 Am Wochenende
18.00 Schlagerparty Ab sofort tanzt der gesamte Südwesten gemeinsam jeden Samstag von 18 Uhr bis Mitternacht zur Musik aus dem Radio. Und das machen wir natürlich gemeinsam mit den besten Hits, die wir uns für das Tanz-Parkett nur vorstellen können.
23.00 ARD-Hitnacht
0.00 ARD-Hitnacht

HR 2

6.00 Musik am Morgen Werke von Chopin, Händel, Rachmaninow, Homilius, Mozart, Mendelssohn, Geminiani, Strauss, Beethoven, Cimarosa, Telemann, Strauß, Krommer, Scarlatti, Saint-Saëns, Schubert, Wagner, Mozart
6.30 Zuspruch
9.30 hr2-kultur – kompakt
10.00 Treffpunkt hr-Sinfonieorchester
12.00 Hörbuchzeit
13.00 Hörbar
14.00 Archivschätze Das Beste aus (fast) 100 Jahren Radio
15.00 Musikland Hessen Aktuelle Berichte, Konzertmitschnitte und Hintergründe aus dem hessischen Musikleben.
18.00 hr2-kultur – kompakt
19.00 Live Jazz
20.00 Oper **Lucia Ronchetti: „Der Doppelgänger“** Oper für Solo-Stimmen, Vokalquartett und Orchester Mit Peter Schöne, Olivia Stahn, Robert Maszl, Zvi Emanuel-Marial, Christian Tschelebiew, Vladyslav Tlushch, SWR Experimentalstudio, Maurice Oeser, SWR Symphonieorchester, Tito Ceccherini (Leitung) (Aufführungen vom 26. und 28. April 2024 im Rokokotheater des Schlosses Schwetzingen) Anschl.: Schwetzinger SWR-Festspiele. Werke von Johann Sebastian Bach, Joseph Haydn und Ludwig van Beethoven (Cuarteto Casals) (Konzert vom 20. Mai 2024 im Mozartsaal des Schlosses Schwetzingen)
23.00 Jazz Joel Ross Good Vibes im Schlachthof Bremen. Moderation: Till Lorenzen
0.03 ARD-Nachtkonzert

SWR 4 RH.-PF.

5.57 Morgengruß
6.00 SWR4 RP am Morgen 6.57 Morgengruß
10.00 Sprechstunde
12.00 SWR4 am Samstag
14.00 Am Wochenende
18.00 Schlagerparty Ab sofort tanzt der gesamte Südwesten gemeinsam jeden Samstag von 18 Uhr bis Mitternacht zur Musik aus dem Radio.
23.00 ARD-Hitnacht Die ARD Hitnacht ist eine Sendung für Berufstätige, Schlaflose, Menschen, die einfach gern nachts Musik hören oder Frühaufsteher.
0.00 ARD-Hitnacht

NDR KULTUR

6.00 Der Morgen Mit Anna Nóvak 7.50 Morgenandacht
9.00 Klassik auf Wunsch Philipp Cavert präsentiert Ihnen Ihre Musikwünsche und Grüße 10.40 Lauter Lyrik
12.00 Belcanto
13.00 eat.READ. sleep. Bücher für dich Lieblingsbücher, Neuerscheinungen, Bestseller – Tipps und Orientierung. Außerdem: Interviews mit Büchermenschen, Fun Facts und eine literarische Vorspeise.
14.00 Der Sonnabend
18.00 Musica
19.00 Belcanto
20.00 Oper **Lucia Ronchetti: „Der Doppelgänger“** Oper für Solo-Stimmen, Vokalquartett und Orchester Mit Peter Schöne (Johann Petrowitsch Goljadkin), Olivia Stahn (Klara Olsufjewna), Robert Maszl (Doktor Krestjan Iwanowitsch Rutenspitz / Vokalquartett), Zvi Emanuel-Marial (Goljadkins Diener Petruschka / Jemeljan Gerassimowitsch / Vokalquartett), Christian Tschelebiew (Doppelgänger / Vokalquartett), Vladyslav Tlushch (Andrej Filipowitsch / Vokalquartett), SWR Experimentalstudio, Maurice Oeser (Klangregie), SWR Symphonieorchester, Tito Ceccherini (Leitung) (Aufführungen vom 26. und 28. April 2024 im Rokokotheater des Schlosses Schwetzingen) Anschl.: Schwetzinger SWR-Festspiele. Werke von Johann Sebastian Bach, Joseph Haydn und Ludwig van Beethoven (Cuarteto Casals) (Konzert vom 20. Mai 2024 im Mozartsaal des Schlosses Schwetzingen)
23.00 Jazz
0.03 ARD-Nachtkonzert

Ö2 SALZBURG

6.00 Guten Morgen Salzburg
9.00 Ihr Samstagvormittag
13.00 Ihr Samstagnachmittag
17.00 Jukebox Prominente Gäste spielen ihre Lieblingsmusik
18.00 Forchers Zeitmaschine Hits der 60er, 70er, 80er
19.00 Forchers Zeitmaschine Hits der 60er,70er,80er
20.00 Zugabe – Das Radio Salzburg Livekonzert
21.00 Hitpanorama Musik aus den 60er, 70er, 80er und 90er Jahren
0.00 Musikrevue

DLF KULTUR

5.05 Aus den Archiven KI anno 1964: Übermensch oder Übermenschheit? „Das Elektronen-Orakel – Moderne Methoden der Zukunftsplanung“ Mit Ralf Bei der Kellen
6.05 Studio 9
6.20 Wort zum Tage
9.05 Im Gespräch
11.05 Lesart
12.05 Studio 9
13.05 Breitband
14.05 Rang 1
14.30 Vollbild
16.05 Echtzeit
17.05 Studio 9 kompakt
17.30 Tacheles
18.05 Feature
19.05 Oper **Wolfgang Amadeus Mozart: „Così fan tutte“** Opera buffa in zwei Akten KV 588 Mit Federica Lombardi (Fiordiligi, Sopran), Emily D’Angelo (Dorabella, Sopran), Peter Kellner (Guglielmo, Bariton), Filipe Manu (Ferrando, Tenor), Kate Lindsey (Despina, Sopran), Christopher Maltman (Don Alfonso, Bass), Chor und Orchester der Wiener Staatsoper, Philippe Jordan (Leitung) (Aufzeichnung vom 22.06.2024, Wiener Staatsoper)
22.00 Die besondere Aufnahme **J.S. Bach** „Wohl dem, der sich auf seinen Gott“, Kantate BWV 139; „Ach, lieben Christen, seid getrost“, Kantate BWV 114; „Nimm von uns, Herr, du treuer Gott“, Kantate BWV 101; Chorus Musicus Köln; Das Neue Orchester, Ltg.: Christoph Spering; Produktion: Deutschlandfunk / Deutsche Harmonia Mundi 2023
23.05 Fazit – Kultur vom Tage
0.05 Stunde 1 Labor
1.05 Diskurs
2.05 Klassik – Pop – et cetera
3.05 Tonart Urban

RADIO SRF 1

8.09 Trend
8.35 Die Anderen
9.12 Wetterfrage
9.30 Stiftung Denk an …
9.45 Die verflixte Gebrauchsanweisung
13.00 Zytlupe
14.03 Swissmade
15.03 Swissmade
16.30 Blitzlicht Schweiz
18.00 Echo der Zeit
18.50 Glocken der Heimat
19.03 SRF Kids im Radio
20.03 Jukebox Eine musikalische Wundertüte aus HörerInnenwünschen und einem Spiel-Duell, bei dem Musikwissen zählt.

DEUTSCHLANDFUNK

5.05 Spielraum
5.35 Presseschau
5.40 Spielraum
6.05 Kommentar
6.10 Informationen
9.05 Kalenderblatt Vor 80 Jahren: Widerstandskämpfer scheitern mit ihrem Attentat auf Adolf Hitler
9.10 Wochenendjournal
10.05 Klassik – Pop – et cetera Mit Christiane Theobald (Ballettdramaturgin)
11.05 Gesichter Europas Wiener Wasser: Alles fließt trotz Klimakrise?
12.10 Informationen
13.10 Themen der Woche
13.30 Eine Welt
14.05 Campus und Karriere
15.05 Corso
16.05 Büchermarkt
16.30 Computer und Kommunikation
17.05 Streitkultur
17.30 Kultur heute
18.10 Infos am Abend
18.40 Hintergrund
19.05 Kommentar
19.10 Sport am Samstag
20.05 Hörspiel **„Das Phantom des Alexander Wolf“** Von Klaus Schmitz Nach dem gleichnamigen Roman von Gaito Gasdanow. Mit Sebastian Blomberg (Erzähler), Wolfgang Michael (Alexander Wolf), Valery Tscheplanowa (Jelena Nikolaiewna), Helmut Krauss (Wladimir Petrownic Wosnessenski), Gerd Wameling (Verleger). Regie: Oliver Sturm. (Produktion: MDR/DLF 2013)
22.05 Atelier neuer Musik „Wir werden frei, wir finden Ruh!“ Komponisten und Musiker im Widerstand gegen das NS-Regime
22.50 Sport aktuell
23.05 Lange Nacht Widerstand gegen die Verbrechen. Die Lange Nacht zum 20. Juli 1944
2.05 DLF Radionacht

ANTENNE BAYERN

6.00 Stefan-Meixner-Show Stefan Meixner sorgt für das perfekte Weekend-Feeling und steht jeden Samstag mit Kollegin Chris Hädrich im Studio. Die beiden beleuchten den Wochenendwahnsinn zwischen Großeinkauf und Wertstoffhof, zwischen Autowäsche und Gartenarbeit und zwischen Couchsurfing und Tagesausflügen.
12.00 Schönes Wochenende
17.00 Top 40
20.00 In The Mix: Alle aktuellen Hits & Party-Beats im DJ-Hitmix
0.00 Hitnacht

SA

SWR AKTUELL

15.05 Leben
15.30 Das Interview der Woche
16.05 Global
16.30 Geld, Markt, Meinung
17.05 Forum
17.55 Sport
18.05 Aktuell
18.30 mal angenommen
19.05 Kontext
19.15 Radioreport Recht
19.30 SWR Aktuell
20.00 Tagesschau
20.15 Leute
20.45 Sport
21.03 Forum
21.50 Kontext
22.03 Klimazentrale
22.30 Wissen
23.00 ARD-Infonacht
0.00 ARD-Infonacht

MDR AKTUELL

5.00 Stunden-Programmschema bis Mitternacht 5.01 Nachrichten, Wetterberichte und Verkehrshinweise 5.06 Aktuelle Berichte Hintergründe und Interviews 5.13 Börse in Frankfurt, New York und Tokio 5.15 Kurznachrichten, Wetterberichte und Verkehrshinweise 5.17 Berichte zum Zeitgeschehen mit Service, Tipps und Kultur 5.28 Ausführliches Wetter 5.29 Ausblick auf die kommende halbe Stunde 5.30 Nachrichten, Wetterberichte und Verkehrshinweise 5.36 Aktuelle Berichte mit Presseschau und Meinung 5.40 Sport 5.45 Kurznachrichten, Wetterberichte und Verkehrshinweise 5.47 Aktuelle Berichte und Regionales aus Thüringen, Sachsen, Sachsen-Anhalt 5.58 Wetter 5.59 **Ausblick auf die kommende Stunde**

SWR DASDING

„DASDING – Alles was du willst“

6.00 DasDing Musik Nonstop 6.00 DasDing Nachrichten 7.00 DasDing Nachrichten 8.00 DasDing Nachrichten
9.00 DasDing 9.00 DasDing Nachrichten
13.00 DasDing
17.00 DasDing
21.00 DasDing Partybash
23.00 DasDing Moestwanted
0.00 DasDing Musik Nonstop
1.00 Die junge Nacht

SO

Tagestipps

LIVE-KONZERT 20.03 BR-KLASSIK

Roland Böer ist der neue Generalmusikdirektor des Staatstheaters Nürnberg und feiert mit dem berühmtesten Liebespaar der Weltliteratur sein Debüt

Klassik Open Air Luitpoldhain

AUS NÜRNBERG Die Liebe ist stärker als Hass und Feindschaft – das ist die Botschaft der Geschichte um Romeo und Julia. Mit großer Sinfonik rund um die leidenschaftliche Liebe startet die Staatsphilharmonie Nürnberg in den diesjährigen Open Air Sommer. Im Nürnberger Luitpoldhain feiert der neue Generalmusikdirektor des Staatstheaters Nürnberg Roland Böer sein Debüt. **177 Min.**

FÜR KINDER 18.05 BAYERN 2

Waffelherzen an der Angel

ERZÄHLUNG Lena und Trille sind beste Freunde, die wie aus einer Astrid-Lindgren-Geschichte stammen könnten. Ihre Freundschaft wird auf die Probe gestellt, als es eines Tages um Kopf und Kragen geht. – Nach Maria Parr (Foto). **55 Min.**

SPORT 18.05 DLF KULTUR

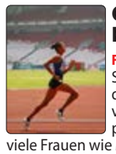

Olympischer Frauensport

FEATURE Die Olympischen Sommerspiele in Paris werden die ersten mit einer vollständigen Geschlechterparität sein: Exakt genauso viele Frauen wie Männer sind zu den Wettkämpfen zugelassen. **25 Min.**

KONZERT 21.05 DEUTSCHLANDFUNK

Green Piece

MITSCHNITT Für die Reihe „Green Monday" haben sich elf Komponisten (Foto: Gordon Hamilton) aus der ganzen Welt von Schlagworten wie Recycling, Energieeffizienz oder Digitalisierung inspirieren lassen und diese in Musik verwandelt (vom 1.7.). **115 Min.**

ARD-NACHTKONZERT

0.03 **d'Albert** „Der Rubin", Ouvertüre; MDR-SO, Ltg.: Jun Märkl **E. W. Wolf** Sinfonia G-Dur; Staatskapelle Weimar, Ltg.: Peter Gülke **Glasunow** „Die Jahreszeiten"; MDR-SO, Ltg.: Fabrice Bollon **R. Schumann** Fünf Lieder; MDR-Rundfunkchor **Borodin** Sinfonie Nr. 1 Es-Dur; Dresdner Philharmonie, Ltg.: Michel Plasson 2.03 **W.A. Mozart** Sinfonie A-Dur KV 201; Australian Chamber Orchestra, Ltg.: Richard Tognetti **Reinecke** Sonate e-Moll op. 167, „Undine"; Eva Oertle, Flöte; Vesselin Stanev, Klavier **Schostakowitsch** Klavierkonzert Nr. 2 F-Dur op. 102; Marc-André Hamelin, Klavier; BBC Scottish SO, Ltg.: Andrew Litton **Vivaldi** „Nisi Dominus" R 608; Sara Mingardo, Alt; Concerto Italiano, Ltg.: Rinaldo Alessandrini **Respighi** „Vetrate di chiesa"; Philharmonia Orchestra, Ltg.: Geoffrey Simon 4.03 Werke von Pierné, Liszt, Britten 5.03 Werke von W.A. Mozart, Dvorák, Andrée, J. Haydn, Saint-Saëns, Telemann, Beethoven

Podcast · Mehrkanalton · Für Kinder · Hörspiel

21. JULI

HÖRZU

BAYERN 1

6.05 Bayern 1 **am Sonntagmorgen**
7.05 Bayern 1 am Sonntagmorgen
10.05 **Katholische Morgenfeier** Pastoralreferentin Christina Brandl-Bommer, Freising
10.30 **Ev. Morgenfeier** Pfarrerin Barbara Hauck, Nürnberg
11.05 Am Sonntag
12.00 Zwölfuhrläuten
12.03 Die Blaue Couch
14.05 **Die Blaue Couch** 14.30 Sport aktuell
15.05 Am Sonntag 15.30 Sport aktuell 16.15 Lustig, listig, launig – Die Lallinger! 16.30 Sport aktuell
19.05 Am Abend
20.05 Am Abend
23.05 Die Nacht
0.03 Z. Programmschluss
0.07 Die Nacht

BAYERN 3

5.00 Am Morgen 5.00 Nachrichten 6.00 Nachrichten 6.20 Zum Nachdenken
9.00 Bayern 3 Family 9.00 Nachrichten 9.05 Die interaktive Mitmachgeschichte
12.00 Alle Hits von heute – am Wochenende 12.00 Nachrichten
16.00 Alle Hits von heute 16.00 Nachrichten
20.00 Was geht?! 21.58 Auf ein Wort
0.00 Die Nacht

BR24

5.58 Impressum
10.28 Verkehr
10.35 Plusminus. Mehr als nur Wirtschaft.
11.05 Sonntags um 11
12.00 Das Aktuelle am Mittag
13.05 Das interkulturelle Magazin
14.05 BR24 Medien
15.05 Der Sport
15.28 Verkehr
15.58 Verkehr
16.05 Das Verbrauchermagazin
16.28 Verkehr
16.35 Der KI-Podcast
16.58 Verkehr
17.05 Das Fitnessmagazin
17.28 Verkehr
17.35 Weltspiegel Thema
17.58 Verkehr
18.00 Das Aktuelle am Abend
18.15 Der Sport
18.28 Verkehr
18.58 Verkehr
19.05 Der Sport
19.28 Verkehr
19.35 Die BR24 Reportage
19.58 Verkehr
20.00 Das Aktuelle am Abend
20.15 ARD-Infoabend
22.00 ARD-Infonacht
0.03 ARD-Infonacht

BAYERN 2

5.03 Bayern 2-Playlist
6.05 Bayern 2-Playlist
6.30 Positionen Religions- und Weltanschauungsgemeinschaften 6.30 Bund für Geistesfreiheit Bayern 6.45 Jehovas Zeugen in Deutschland
7.05 **Glauben Zweifeln Leben** Religion und Orientierung 7.25 **Zum Sonntag** Mit Antje Schrupp 8.10 **Religion – Die Dokumentation** Belebendes Wasser. Eintauchen, um erholt aufzutauchen
9.05 Bayern 2 am Sonntagvormittag Moderation: Gregor Hoppe Entspannt in den Sonntag mit Bayern 2. Mit uns gibt es viel zu entdecken: Musik, Filme, Serien und Ereignisse, die Sie lieben werden. Spannende Geschichten und gute Gespräche mit Menschen, die etwas zu sagen haben. Wir werfen einen humorvollen Blick auf Bayern und die Welt, mit beliebten Klassikern und Senkrechtstartern aus Kabarett und Comedy. Und wir lassen es uns gut gehen, in der Küche und unterwegs in der Natur. Bayern 2 am Sonntagvormittag – Wir machen Ihnen das Leben schöner.
12.05 **Bayerisches Feuilleton** Bayerns Kultur und Geschichte
13.05 **Radioreisen** Geschichten von unterwegs
14.05 **Bayern 2 Salon** Film des Lebens Grenzgänger (6). Die Geschichte des Berlin-Sounds
15.05 **Hörspiel** Bayern 2 Hörspiel
17.05 Weltempfänger
18.05 **Radiomikro** Geschichten für Kinder Waffelherzen an der Angel. Nach dem gleichnamigen Buch von Maria Parr
19.05 **Zündfunk** Pop und Politik
20.03 **Radiofeature** Eine Stunde, ein Thema
21.03 **Zeit für Bayern** Menschen und Geschichten aus Bayern
22.03 **Eins zu Eins** Eine Stunde, zwei Menschen Im Gespräch unter vier Augen. Zu hören gibt es packende Berichte über mit Ereignissen gefüllte Biografien, ungewöhnliche Berufe, spannende wie überraschende Einsichten und unerwartete große Erfolge.
23.03 Nachtmix
0.03 ARD-Nachtkonzert

BR-KLASSIK

6.05 Auftakt Hahn „Mozart", Ouvertüre **W.A. Mozart** Rondo C-Dur KV 373 **J.S. Bach** „Non sa che sia dolore", Sinfonia BWV 209 **Poulenc** „Valse-Improvisation" **Vanhal** Sinfonie C-Dur **Hindemith** Suite französischer Tänze **J.Ch. Bach** Sinfonie D-Dur op. 18/6 **Danzi** Potpourri B-Dur op. 45
7.05 Laudate Dominum Monteverdi „Magnificat" **Händel** „Dixit Dominus" HWV 232 **Pergolesi** Sonata G-Dur
8.05 Die Bach-Kantate Johann Sebastian Bach: „Wo Gott der Herr nicht bei uns hält", Kantate am achten Sonntag nach Trinitatis BWV 178; Susanne Krumbiegel, Alt; Martin Petzold, Tenor; Matthias Weicher, Bass; Thomanerchor Leipzig; Gewandhausorchester Leipzig, Ltg.: Georg Christoph Biller Anschließend: Johann David Heinichen: Ouvertüre G-Dur; Il Fondamento, Ltg.: Paul Dombrecht; Johann Sebastian Bach: Fuge g-Moll BWV 542; Gerhard Weinberger, Orgel; Telemann: Konzert d-Moll; Erich Hoeprich, Lisa Klewitt, Chalumeau; Musica Antiqua Köln, Ltg.: Reinhard Goebel
9.05 Das Musikrätsel Knifflliges für Musikliebhaber **Lanner** „Marien-Walzer" op. 143; Biedermeier Ensemble Wien **Weingartner** Serenade; Sinfonieorchester Basel, Ltg.: Marko Letonja Mit Sylvia Schreiber
10.05 Sinfonische Matinée Mendelssohn Sinfonie Nr. 5 d-Moll „Reformations-Sinfonie"; Ltg.: John Eliot Gardiner **W.A. Mozart** Klavierkonzert d-Moll KV 466; Mao Fujita, Klavier; Ltg.: Semyon Bychkov **Bruckner** Sinfonie d-Moll „Die Nullte"; Ltg.: Iván Fischer
12.05 Tafel-Confect Anonymus „Magdalena degna da laudare"; Sollazzo Ensemble **C.Ph.E. Bach** Quartett a-Moll, Allegro assai Wq 93; Nevermind **Pinel** „Boccages frais"; Les Kapsber'girls **Malvezzi** „L'armonia delle sfere", Dalle più alte sfere; Katelijne van Laethem, Mezzosopran; Harmonie; Huelgas Ensemble, Ltg.: Paul van Nevel Mit Stefanie Bilmayer-Frank 12.20 CD-Tipp 12.40 Das Stichwort
13.05 Après-midi Kammerkonzert mit Solisten des BRSO **Wolf** „Italienische Serenade"; Lieder nach Mörike und Goethe **Beethoven** „Irische Lieder" aus WoO 152, 153 und 154 **Wolf** Intermezzo Es-Dur **Venosa** „Moro, lasso, al mio duolo" **R. Schumann** Sechs Gesänge op. 107; Klaviertrio d-Moll op. 63 **Chausson** „Chanson perpétuelle" op. 37; Lydia Teuscher, Sopran; David van Dijk, Lorenz Chen, Violine; Benedict Hames, Viola; Samuel Lutzker, Violoncello; Lukas Maria Kuen, Klavier (Aufnahme vom 29. Juni 2024 im Max-Joseph-Saal der Münchner Residenz)
15.05 Wunsch:Musik
17.05 **Do Re Mikro** Die Musiksendung für Kinder Superhelden
18.05 Cinema – Kino für die Ohren
19.00 Nachrichten
19.05 Konzertabend W.A. Mozart „Le nozze di Figaro", Ouvertüre und Arie des Cherubino aus dem 1. und 2. Akt; Sophie Koch, Mezzosopran; Ltg.: Jun Märkl **M. Haydn** Sinfonie G-Dur; Ltg.: Bruno Weil **W.A. Mozart** „Don Giovanni", Ouvertüre und Arie des Don Giovanni aus dem 1. Akt; Bo Skovhus, Bariton **J.Ch. Bach** Sinfonie g-Moll op. 6/6; Ltg.: Bruno Weil **W.A. Mozart** Rondo C-Dur KV 373; Violine und Ltg.: Dmitry Sitkovetsky
20.00 Nachrichten
20.03 Klassik Open Air Luitpoldhain Nagel Fanfare **Tschaikowski** „Romeo und Julia", Ouvertüre **Prokofiew** „Romeo und Julia", Suite Nr. 2 **Sutermeister** „Romeo und Julia", Suite **Elgar** „Salut d'amour" **L. Bernstein** „West Side Story", Symphonic Dances (Direkt aus Nürnberg) Anschl.: Dazwischen: PausenZeichen / Ursula Adamski-Störmer im Gespräch mit Roland Böer Die Liebe ist stärker als Hass und Feindschaft – das ist die Botschaft der Geschichte um Romeo und Julia. Mit großer Sinfonik rund um die leidenschaftliche Liebe startet die Staatsphilharmonie Nürnberg in den diesjährigen Open Air Sommer. Im Nürnberger Luitpoldhain feiert der neue Generalmusikdirektor des Staatstheaters Nürnberg Roland Böer sein Debüt.
23.00 Nachrichten
23.03 Hörbar
0.00 Nachrichten
0.03 Das ARD-Nachtkonzert

SWR KULTUR

6.04 Musik am Morgen Guter Start in den Tag Werke von Albéniz, Waxman, Kahn, Clementi, Langford
7.04 Musik am Morgen
7.55 Lied zum Sonntag
8.04 Kantate J.S. Bach „Wo Gott der Herr nicht bei uns hält", Kantate BWV 178 **Ammerbach** „Wo Gott der Herr nicht bei uns hält" **Schein** „Wo Gott der Herr nicht bei uns hält"
8.30 **Das Wissen** Deshalb ist Tropfenforschung wichtig Moderation: Julia Nestlen
9.04 Matinee
12.04 Glauben
12.30 Mittagskonzert
14.04 **Feature** Der Applaus – Zur Soziologie einer Zustimmung
15.04 Das Musikporträt Der Pianist Alexander Malofeev
16.04 Alte Musik
17.04 „lesenswert" Magazin
18.20 **Hörspiel** „Jakob und sein Herr" (1/3) Von Hans Magnus Enzensberger
19.17 Big Time Jazz
20.03 Konzert Schleswig-Holstein Musikfestival **W.A. Mozart** Klavierkonzert C-Dur KV 503 **Mahler** Sinfonie Nr. 5 cis-Moll Anschließend: **A. Gabrieli** Exsultate iusti; Ricercar del XII tuono **Willaert** Christus resurgens; Jouissance vous donneray, mit Diminutionen von Girolamo Dalla Casa **C.G. di Venosa** Languisco e moro und Tu m'uccidi, o crudele, bearbeitet für Solisten und Saxofon von Marton Illés **G. Gabrieli** O magnum mysterium **Illés** sopra l'acque **Monteverdi** Lamento d' Arianna; Confitebor terzo alla francese
23.03 Hörbar
0.03 ARD-Nachtkonzer

SWR 1

Baden-Württemberg
10.00 Leute der Woche

Rheinland-Pfalz
10.00 Leute

Baden-Württemberg
12.00 SWR1 B-W

Rheinland-Pfalz
12.00 SWR1 R-P

Baden-Württemberg
16.00 SWR1 B-W

Rheinland-Pfalz
18.00 Die 80er

Baden-Württemberg
20.00 Musik Klub Soul

0.00 Die Nacht

RADIOPROGRAMM

ÖSTERREICH 1

6.05 Guten Morgen mit Ö1
6.55 Zwischenruf
7.05 Lebenskunst
8.00 Journal um acht
8.15 Du holde Kunst
9.05 Gedanken
10.05 Ambiente
11.03 Matinee Werke von Beethoven, R. Strauss
13.00 Sonntagsjournal
13.10 Tolle Titel
14.05 Menschenbilder mittendrin
14.55 Schon gehört?
15.05 Apropos Oper
16.00 Ex libris
17.00 Journal um fünf
17.10 Spielräume spezial
17.55 Schon gehört? Tipps für Klein und Groß
18.00 Abendjournal
18.15 Literatur in Ö1
19.05 Ö1 Hausmusik Das Edi Köhldorfer Trio im Studio 2 des Wiener Radiokulturhauses
19.45 Supernova Das 70. International Rostrum of Composers. Sieg für Polen und ein Erfolg für die Ö1-Einreichung
21.30 Contra – Kabarett und Comedy Dominik Muheim – Soft Ice. Der Schweizer Preisträger des Salzburger Stiers 2024 im Porträt
21.55 Schon gehört? – Die Ö1 Club-Sendung. Aktuelle Veranstaltungen und Angebote der Ö1 Kulturpartner Die zahlreichen Ö1 Club-Partner bieten den Ö1 Club-Mitgliedern ein umfangreiches Angebot aus dem Bereich Kunst und Kultur. Ob Jazz, Rock, Klassik oder Ballett, ob Ausstellungen, Installationen oder die neuesten CD-Produktionen oder auch Zirkus und Kleinkunst – die Sendung informiert über spannende und lohnenswerte Angebote der Partner. Auch dabei: CDs, die mit Club-Ermäßigung erhältlich sind.
22.05 Diagonal
0.05 Du holde Kunst
1.03 Ö1 Nachtmusik

SWR 3

6.00 FIT
9.00 Talk
13.00 Push
16.00 EASY
19.00 Play 19.00 **Nachrichten** Was passiert im Südwesten, was beschäftigt die Menschen im Land? Das Neueste aus der Region, aus Deutschland und der Welt. Aktuelle Informationen über das nationale und internationale Geschehen in Politik und Wirtschaft, Gesellschaft und Kultur, Sport und Unterhaltung bringen die Menschen im Deutschlands auf dem neuesten Stand.
0.00 SWR3 Luna

RADIO SRF KULTUR

7.05 Ein Wort aus der Bibel Das vorgelesene Wort aus der Bibel.
8.30 Perspektiven
9.08 Sakral/Vokal
10.00 Radiopredigt
11.03 Literaturclub: Zwei mit Buch
11.30 Concertino
12.00 Concertino
12.38 Musik für einen Gast
14.00 CH-Musik
15.03 Passage
16.03 Im Konzertsaal Dichtungen in Wort und Musik Werke von Alfvén, Mahler, R. Strauss (Konzert vom 5. März 2024, Konzerthaus Wien)
17.30 Klassik light Lully Phaëton. Oper, Ouvertüre **J.S. Bach** Brandenburgisches Konzert Nr. 2 F-Dur BWV 1047 **J. Haydn** Klaviertrio G-Dur Hob XV/25, 3. Rondo all'ongarese **Kraus** Sinfonie c-Moll, 3. Allegro assai **Telemann** Violinkonzert D-Dur **W.A. Mozart** Klaviersonate B-Dur KV 281, 3. Rondeau **Ries** Sinfonie Nr. 2 c-Moll op. 80, 1. Allegro man non troppo **Anonymus** Are you going to Whittingham fair
18.30 Wissenschafts-magazin
19.00 Echo der Zeit
19.25 Klangfenster
20.00 **Musikmagazin** Mit Moritz Weber Ein heiterer Streifzug durch die Musikszene.
21.00 **Fiori musicali** Welltliche und geistliche Musik vom zehnten bis ins 19. Jahrhundert, von den gregorianischen Gesängen bis zur Musik der Romantik. „Fiori musicali" bringt eine abwechslungsreiche Auswahl aus dem grossen CD-Angebot sowie hin und wieder Konzertaufnahmen von SRF 2, die die Alte-Musik-Szene Schweiz widerspiegeln.
22.05 Notturno
0.06 Notturno

HR 2

6.00 Geistliche Musik Werke von Schieferdecker, Schütz, Mendelssohn, Böhm, J.S. Bach
7.30 Morgenfeier
8.00 Lauschinsel – Radio für Kinder
8.30 Am Sonntagmorgen
11.30 Camino – Religionen auf dem Weg Wofür ich lebe: Fußball Von Antje Dechert
12.00 Literaturland Hessen
13.00 Kaisers Klänge
14.00 Hörspiel
15.10 Klassikzeit Wagner Ouvertüre zur Oper „Rienzi" **Rachmaninow** 2. Klavierkonzert c-Moll op. 18 **Telemann** Suite für drei Oboen, Fagott, Streicher und Basso continuo g-Moll **Bruch** Kol nidrei op. 47 **Zemlinsky** Drei Balletttstücke aus dem Ballett „Der Triumph der Zeit" **Ljadow** Kikimora op. 63
17.00 Menschen und ihre Musik
18.00 **Feature** Jahrhundertstimmen 1945 bis 2000 (1): Kulturelle Debatten in der frühen Nachkriegszeit
19.00 Die hr-Bigband
20.00 Konzert Schleswig-Holstein Musikfestival **W.A. Mozart** Klavierkonzert C-Dur KV 503 **Mahler** Sinfonie Nr. 5 cis-Moll Anschließend: **A. Gabrieli** Exsultate iusti; Ricercar del XII tuono **Willaert** Christus resurgens; Jouissance vous donneray, mit Diminutionen von Girolamo Dalla Casa **C.G. di Venosa** Languisco e moro und Tu m'uccidi, o crudele, bearbeitet für Solisten und Saxofon von Marton Illés **G. Gabrieli** O magnum mysterium **Illés** sopra l'acque **Monteverdi** Lamento d' Arianna; Confitebor terzo alla francese
23.00 Hörbar Moderation: Bianca Schwarz
0.03 ARD-Nachtkonzert

NDR KULTUR

6.00 Der Sonntag
7.00 **Mikado** Klassik für kleine Leute
8.00 Kantate
8.40 Glaubenssachen
9.00 Der Sonntag 10.40 Lauter Lyrik
11.00 Das Konzert Festspiele Mecklenburg-Vorpommern 2024
13.00 Das Gespräch
13.30 Philipps Playlist Fünf Musikstücke zu einem Thema
14.00 Der Sonntag Das Wochenendvergnügen für Musikliebhaber Mit Eva Schramm 16.20 Bildschöne Bücher
17.00 Chormusik Das Vokalsextett Singer Pur – „Pilger auf Erden". Deutsche geistliche Vokalmusik des 19. Jahrhunderts
18.00 Welt der Musik Einzigartige Persönlichkeit – Ferruccio Busoni zum 100. Todestag
19.00 **Hörspiel** „Viviane Élisabeth Fauville" Von Beate Andres
20.00 Konzert Schleswig-Holstein Musikfestival **W.A. Mozart** Klavierkonzert C-Dur KV 503 **Mahler** Sinfonie Nr. 5 cis-Moll Anschließend: **A. Gabrieli** Exsultate iusti; Ricercar del XII tuono **Willaert** Christus resurgens; Jouissance vous donneray, mit Diminutionen von Girolamo Dalla Casa **C.G. di Venosa** Languisco e moro und Tu m'uccidi, o crudele, bearbeitet für Solisten und Saxofon von Marton Illés **G. Gabrieli** O magnum mysterium **Illés** sopra l'acque **Monteverdi** Lamento d' Arianna; Confitebor terzo alla francese
23.00 Hörbar Musik grenzenlos Moderation: Bianca Schwarz
0.03 ARD-Nachtkonzert

DLF KULTUR

6.55 Wort zum Tage Quäker
7.05 Feiertag
7.30 Kakadu für Frühaufsteher
8.05 **Hörspiel** „Der flüsternde Berg" (1/7) Von Joan Aiken
9.05 Kakadu
10.05 Plus Eins
12.05 Studio 9 kompakt
12.30 Die Reportage
13.05 Sein und Streit
14.05 Religionen
15.05 Interpretationen „Die tiefe Kunst des tönenden Schweigens ..." Richard Wagners „Tristan und Isolde" Gast: Stephan Mösch (Musikwissenschaftler)
17.05 Studio 9 kompakt
17.30 Nachspiel 18.05 Nachspiel. Feature
18.30 Hörspiel **„Deutschstunde" (2/2)** Von Arthus C. Caspari Nach dem Roman von Siegfried Lenz Mit Michael Maertens, Felix Leiberg, Hermann Lause, Werner Rehm, Thomas Vogt, Klaus Jepsen, Lieselotte Rau, Dörte Lyssewski, Uwe Bohm, Gerry Wolff, Hermann Ebeling, Norbert Schwarz. Regie: Bärbel Jarchow-Frey
20.03 Konzert Spectrum Concerts **R. Schumann** Klaviertrio Nr. 3 g-Moll op. 110 **Hindemith** Sonate für Viola und Klavier F-Dur op. 11/4 **Brahms** Klavierquartett Nr. 1 g-Moll op. 25; Boris Brovtsyn, Violine; Gareth Lubbe, Viola; Torleif Thedéen, Violoncello; Eldar Nebolsin, Klavier (Aufzeichnung vom 20.06.2024, Kammermusiksaal der Philharmonie Berlin)
22.03 Literatur
23.05 Fazit – Kultur vom Tage
0.05 Das Podcastmagazin
1.05 Tonart Klassik

DEUTSCHLANDFUNK

5.05 Auftakt
6.05 Kommentar
6.10 Geistliche Musik Werke von Sheppard, J.S. Bach
7.05 Info und Musik
8.35 Am Sonntagmorgen
8.50 Presseschau
9.05 **Kalenderblatt** Vor 125 Jahren: Der amerikanische Schriftsteller Ernest Hemingway geboren
9.10 Die neue Platte
9.30 **Essay und Diskurs** Victor Klemperer: LTI. Ist „Nie wieder!" wirklich jetzt?
10.05 Kath. Gottesdienst Pfarrer Stefan Michelberger (Zelebrant)
11.05 Interview
11.30 Sonntagsspaziergang
13.05 Informationen
13.30 Zwischentöne Musik und Fragen zur Person. Moderation: Joachim Scholl. Mit Unda Hörner (Publizistin)
15.05 Rock et cetera
16.10 Büchermarkt
16.30 Forschung akt.
17.05 Kulturfragen
17.30 Kultur heute
18.10 Infos am Abend
18.40 Hintergrund
19.05 Kommentar
19.10 Sport am Sonntag
20.05 Feature Anthropogen Schwarz. Institutionalisierter Rassismus im Süden der USA. Von Christian Lerch. Mit Larissa Breidbach, Rabea Wyrwich, Justine Hauer, Katharina Schmalenberg u. a. Regie: Hannah Georgi
21.05 Konzertdokument der Woche „Green Piece". Gesamtaufführung thematischer Miniaturen von Gordon Hamilton, Eve de Castro Robinson, Somei Satoh, Shiva Feshareki, Aziza Sadikova, Yuan-Chen Li, Leila Adu, Juhi Bansal, Kristjan Järvi, Enrico Chapela und Adeline Wong Mit Leonie Reineke
23.05 Der Tag
23.30 Sportgespräch
0.05 DLF Radionacht

SWR AKTUELL

15.30 Wissen
16.05 Fokus Arbeit
16.30 Weltspiegel Thema
17.05 ARD-Presseclub
17.55 Sport
18.05 Aktuell 18.20 Kontext
18.30 Aus Religion und Gesellschaft
19.05 Kontext
19.15 Leben
19.45 SWR Aktuell
20.00 Tagesschau
20.15 Klimazentrale
20.45 Sport
21.03 ARD-Presseclub
21.50 Kontext
22.03 Leute
22.30 Aus Religion und Gesellschaft
23.00 ARD-Infonacht
0.00 ARD-Infonacht

MDR AKTUELL

5.00 Stunden-Programmschema bis Mitternacht 5.01 Nachrichten, Wetterberichte und Verkehrshinweise 5.06 Aktuelle Berichte Hintergründe und Interviews 5.13 Börse in Frankfurt, New York und Tokio 5.15 Kurznachrichten, Wetterberichte und Verkehrshinweise 5.17 Berichte zum Zeitgeschehen mit Service, Tipps und Kultur 5.28 Ausführliches Wetter 5.29 Ausblick auf die kommende halbe Stunde 5.30 Nachrichten, Wetterberichte und Verkehrshinweise 5.36 Aktuelle Berichte mit Presseschau und Meinung 5.40 Sport 5.45 Kurznachrichten, Wetterberichte und Verkehrshinweise 5.47 Aktuelle Berichte und Regionales aus Thüringen, Sachsen, Sachsen-Anhalt 5.58 Wetter 5.59 **Ausblick auf die kommende Stunde**

SWR 4 BA.-WÜ.

6.00 SWR4 am Sonntagmorgen
8.00 Sonntagskonzert Mit leichter Klassik in den Sonntag
10.00 SWR4 Promitalk ... SWR4 Moderator Jörg Assenheimer ist jede Woche im Gespräch mit prominenten Talkgästen. Den SWR4 Promitalk gibt es auch kompakt in der kostenlosen SWR4 App und und der ARD Audiothek.
12.00 SWR4 am Sonntag
14.00 Am Wochenende
18.00 Am Sonntagabend
21.00 SWR4 Sommerabend
23.00 ARD-Hitnacht
0.00 ARD-Hitnacht

SWR 4 RH.-PF.

6.00 SWR4 am Sonntagmorgen 7.53 Sonntagsgedanken
8.00 Sonntagskonzert
10.00 SWR4 Promitalk
12.00 SWR4 am Sonntag
14.00 Am Wochenende
18.00 Am Sonntagabend
21.00 SWR4 Sommerabend
23.00 ARD-Hitnacht Die ARD Hitnacht ist eine Sendung für Berufstätige, Schlaflose, Menschen, die einfach gern nachts Musik hören oder Frühaufsteher. Freuen Sie sich auf Hits der 1970er und 1980er-Jahre mit Kultpotential.
0.00 ARD-Hitnacht

Ö2 SALZBURG

6.00 Da bin i dahoam
8.00 Radio Salzburg Cafe
9.04 RS Cafe
10.00 Katholischer Gottesdienst
11.00 Frühschoppen Musik und Gäste
12.00 Ihr Sonntagnachmittag
17.00 Schlagerparty
18.00 Immer wieder Österreich Kabarett in Rot-Weiß-Rot
19.00 Kultursonntag
20.00 Alte Liebe Oldies, Evergreens und Schlager-Klassiker am Abend
21.00 Musik zum Träumen Ruhiges zum Tagesausklang
0.00 Musikrevue

RADIO SRF 1

6.42 Wort aus der Bibel
9.15 Die Wetterwoche
9.30 Stichwort Religion
10.03 Persönlich
11.30 Die 5. Schweiz
12.03 Blitzlicht Schweiz
13.00 **Bestseller auf dem Plattenteller** Schweizer Hitparade vom 24. Juli 1988
14.03 Quizsonntag
15.03 Quizsonntag
16.10 **Hörspiel** Apropos Hörspiel
18.00 Echo der Zeit
18.30 International
19.03 SRF Kids im Radio
20.03 Country Special
22.08 Persönlich
23.04 **Zytlupe**

ANTENNE BAYERN

6.00 Servus Sonntag!
9.00 Sonntagsfrühstück Mit Katrin Müller-Hohenstein
12.00 Schönes Wochenende 80er, 90er und die Hits von heute
18.00 Am Abend Ein buntes Potpourri für die Freunde von Pop- und Schlagermusik. Eine bunte Mischung, die bestimmt etwas für jeden Geschmack zu bieten hat. Hier wird eine Mixtur aus neueren und älteren Liedern bekannter und weniger bekannter Interpreten gespielt.
0.00 Hitnacht

SWR DASDING

„DASDING – Alles was du willst"

6.00 DasDing Chillout
9.00 DasDing 9.00 DasDing Nachrichten 10.00 DasDing Nachrichten 11.00 DasDing Nachrichten 12.00 DasDing Nachrichten
13.00 DasDing
17.00 DasDing
21.00 DasDing Musik Nonstop
0.00 Die junge Nacht

Weitere Informationen und Playlists unter www.dasding.de

MO

Tagestipps

JAZZ 23.03 BR-KLASSIK

Al Di Meola galt lange als schnellster Gitarrist der Welt

Al Di Meola zum 70.

ARD RADIOFESTIVAL Eine Zeit lang galt er als schnellster Gitarrist der Welt, der sich seinen olympischen Ruf bereits als Teenager in Chick Coreas Formation Return To Forever erspielte. Mit den Saitenartisten Paco de Lucía und John McLaughlin nahm Al Di Meola 1980 den Geschwindigkeitswettbewerb „Friday Night in San Francisco" auf. Anhand von Interviews aus verschiedenen Jahren wirft Thomas Haak einen Blick auf Schaffensphasen des Künstlers. **57 Min.**

POLITIK 19.30 DLF KULTUR

Niedergang einer Volkspartei

FEATURE Ein deutscher Landtag ohne SPD-Fraktion: Das stellte zum Jahresanfang erstmals eine Wahlumfrage für Sachsen in Aussicht. Lokale Wählerbündnisse gewinnen zunehmend an Bedeutung in Ostdeutschland. **30 Min.**

KONZERT 20.03 BR-KLASSIK

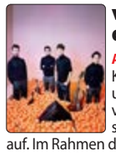

vision string quartet

ARD RADIOFESTIVAL Mit selbst Komponiertem, Light Show und Effektgeräten mischt das vision string quartet den klassischen Kammermusikbetrieb auf. Im Rahmen der Saarbrücker Kammermusik spielte es Musik von Brahms (vom 11.4.). **177 Min.**

HÖRSPIEL 22.03 DLF KULTUR

Bello e impossibile

THRILLER Gianna Nannini, die Rocklegende aus Italien, gibt ein Konzert in Tuttlingen. Das lässt sich Privatdetektivin Ebinger nicht entgehen. Doch der ausgelassene Konzertbesuch findet bald ein jähes Ende. – Von Joy Markert, mit Maren Kroymann (Foto). **57 Min.**

ARD-NACHTKONZERT

0.03 **Liszt** „Orpheus"; Deutsches Symphonie-Orchester Berlin, Ltg.: Cornelius Meister **Chopin** Sonate b-Moll op. 35; Nikolai Tokarew, Klavier **Reinecke** Flötenkonzert D-Dur op. 283; Andreas Blau, Flöte; Berliner Philharmoniker, Ltg.: Yannick Nézet-Séguin **Mahler** „Todtenfeier"; Rundfunk-Sinfonieorchester Berlin, Ltg.: Vladimir Jurowski **Beethoven** „Meeresstille und glückliche Fahrt" op. 112; Rundfunk-Chor; Rundfunk-Sinfonieorchester Berlin, Ltg.: Karl Anton Rickenbacher **Strawinsky** „L'Oiseau de Feu"; Rundfunk-Sinfonieorchester Berlin, Ltg.: Karel Mark Chichon 2.03 **Telemann** Suite Es-Dur **H. Hofmann** Serenade D-Dur op. 65 **J.S. Bach** Messe G-Dur BWV 236 **W.A. Mozart** Sonate F-Dur KV 332 **Brawinsky** „Dumbarton Oaks" 4.03 Werke von Prokofjew, Villa-Lobos, Glinka 5.03 Werke von Grieg, Pergolesi, Martinu, Mendelssohn, M. Haydn, Bright

Podcast · Mehrkanalton · Für Kinder · Hörspiel

22. JULI

HÖRZU

BAYERN 1

5.05 Am Morgen 5.10 Fahns besondere Morgennummer
5.56 Gedanken zum Tag 7.50 Die Superbayern – Comedy mit Wolfgang Krebs 8.50 Fahns finale Frage
9.05 Bayern 1 am Vormittag
12.05 Bayern 1 - Mittags in ...
13.05 Am Nachmittag 14.45 Die Superbayern – Comedy mit Wolfgang Krebs 15.45 Quiz 16.55 Letzte Worte
17.05 Bayernmagazin Aktuelle Infos & Talk
19.05 Die Blaue Couch
20.05 Am Abend Die Bayern Einser – die großen Nummer 1-Hits mit Philipp Eger 22.58 Auf ein Wort
23.05 Die Nacht auf Bayern 1
0.03 Zum Programmschluss
0.07 Die Nacht

BAYERN 3

5.00 Die Frühaufdreher 8.10 Wirklich wahr – oder wahnsinnig gut erfunden?
9.00 Alle Hits von heute – am Vormittag 9.00 Nachrichten
12.00 Update 12.00 Nachrichten 12.30 Bayern um Halb
13.00 Alle Hits von heute – am Nachmittag 13.00 Nachrichten 13.30 Bayern um Halb
16.00 Bayern 3 Fayerabend Wir fayern Bayern Mit Corinna Theil 16.00 Nachrichten 16.30 Bayern um Halb 17.00 Nachrichten 17.30 Bayern um Halb 18.00 Nachrichten 18.10 Bayern oder irgendwo 18.30 Bayern um Halb
19.00 Was geht?! Freshe Hits und alles, was euer Leben sonst noch schöner macht Mit Kadda Gehret 19.00 Nachrichten 20.00 Nachrichten
21.00 Alle Hits von heute – am Abend 21.00 Nachrichten 21.58 Auf ein Wort 22.00 Nachrichten 23.00 Nachrichten
0.00 Die Nacht

BR24

5.58 Impressum
6.00 Infoblock
6.13 BR24 Börse
6.14 Wissen kompakt
6.17 BR24 Bayern
6.20 BR24 Hintergrund
6.25 BR24 Kultur
6.30 Infoblock
6.38 Wirtschaft und Börse
6.47 BR24 Bayern
6.50 BR24 Hintergrund
6.55 BR24 Sport

BAYERN 2

5.03 Bayern 2-Playlist
6.05 Die Welt am Morgen 6.45 Kultur am Morgen 6.57 Gedanken zum Tag 7.45 Kultur am Morgen 8.45 Kultur am Morgen
9.05 Bayern 2 Nah dran Gesellschaft Wissen Dialog 9.20 Radiowissen 9.50 **Kalenderblatt** In dieser Sendung wird ein historisches Ereignis behandelt, das in der Regel vor 25, 50 oder 100 Jahren stattgefunden hat. Es handelt sich in den meisten Fällen um Ereignisse aus dem Bereich Politik und Geschichte. Oftmals geht es auch um den Geburts- oder Todestag einer berühmten Persönlichkeit. Auch an sportliche oder kulturelle Ereignisse wird erinnert. 11.10 Nahaufnahme
12.05 Tagesgespräch
13.05 Stadt Land Leute Aus Bayerns Regionen
14.05 Bayern 2 Kulturleben Literatur 14.05 Büchermagazin 15.10 Radiowissen 15.30 Kultur-Update
16.05 Eins zu Eins. Der Talk Eine Stunde, zwei Menschen
17.05 Die Welt am Abend Politik Gesellschaft Wissenschaft 17.25 Das Wirtschaftsgespräch 18.15 Wissenschaft schnell erzählt
18.53 Betthupferl Tantengeschichten (1/5): Tante Petronilla Von Kilian Leypold Mit Pauline Fusban
19.05 Zündfunk Pop und Politik
20.05 Bayern 2 Salon Höhepunkte des Kulturnachmittags 20.05 Büchermagazin 21.10 Radiowissen 21.30 Kultur-Update
22.05 Eins zu Eins Eine Stunde, zwei Menschen. Im Gespräch unter vier Augen, hör- und miterlebbar für alle Menschen auf Bayern2 und als Podcast. Zu hören gibt es Berichte über mit Ereignissen gefüllte Biografien, ungewöhnliche Berufe, spannende wie überraschende Einsichten und unerwartete große Erfolge: Kurz: Gespräche mit prominenten oder bisher noch weitgehend unbekannten Menschen, die Außergewöhnliches erlebt oder geleistet haben.
23.05 Nachtmix
0.03 Reflexionen Gedanken zum Tag und Bayern 2 Kalenderblatt
0.10 Concerto bavarese

BR-KLASSIK

6.05 Allegro Musik und Kultur erleben Mit Johann Jahn 6.15 Kulturszene 6.40 Allegretto – Kulturnews 7.15 Kulturszene 7.40 **Was heute geschah – der Musikkalender** 22.7.1844: Hans Christian Andersen und Robert Schumann planen eine Märchenoper 8.15 Kulturszene 8.40 Kulturszene
8.57 Werbung
9.05 Der Vormittag Klassisch durch Ihren Tag
Villa-Lobos „Sexteto místico"; OSESP **Márquez** Danzón Nr. 2; Simón Bolívar Youth Orchestra of Venezuela, Ltg.: Gustavo Dudamel **Rodrigo** „Sonata a la española"; Pepe Romero, Gitarre **Piazzolla** „Tango-Ballet"; Latin Strings **Chávez** „Sinfonia india"; Simón Bolívar Symphony Orchestra of Venezuela, Ltg.: Eduardo Mata **Brahms** Sonate Es-Dur op. 120/2; Sharon Kam, Klarinette; Martin Helmchen, Klavier **Händel** Concerto F-Dur HWV 333; Zefiro Baroque Orchestra, Ltg.: Alfredo Bernardini **Strozzi** „L'amante segreto"; L'Arpeggiata, Ltg.: Christina Pluhar **Tschaikowski** „Romeo und Julia", Ouvertüre; Netherlands Philharmonic Orchestra Amsterdam, Ltg.: Yakov Kreizberg **Smyth** Hornkonzert; Marie Luise Neunecker, Horn; Saschko Gawriloff, Violine; NDR-Radiophilharmonie, Ltg.: Uri Mayer **Castellanos** „El Río de las Siete Estrellas"; Orquesta Sinfonica de Venezuela, Ltg.: Jan Wagner
12.05 Der Nachmittag Stück für Stück genießen 12.30 **Was heute geschah** 22.7.1844: Hans Christian Andersen und Robert Schumann planen eine Märchenoper 13.30 Das neue Album oder: Ihr Musikwunsch
16.05 Leporello Musik und Kultur erleben Mit Christian Schuler 16.15 Kulturszene 16.40 **Was heute geschah – der Musikkalender** 22.7.1844: Hans Christian Andersen und Robert Schumann planen eine Märchenoper 17.15 Kulturszene 17.40 Kulturszene
18.05 Musikfest ION Brahms „Ein Deutsches Requiem" op. 45; Johanna Winkel, Sopran; Arttur Kataja, Bariton; Klassische Philharmonie Stuttgart, Ltg.: Frieder Bernius (Aufnahme vom 7. Juli 2024)
20.03 Konzert Saarbrücker Kammermusik / Musikfestspiele Saar **Brahms** Streichquartett Nr. 1 c-Moll op. 51/1; Arrangements aus Pop und Jazz; Eigenkompositionen des vision string quartets; vision string quartet: Florian Willeitner, Violine; Daniel Stoll, Violine; Sander Stuart, Viola; Leonard Disselhorst, Violoncello; Konzert vom 11. April 2024 im Großen Sendesaal des SR Saarbrücken Anschließend: Musikfestspiele Saar. „Your Music. Your Voice. Reloaded". Songs, komponiert von den Sängerinnen und Sängern der 2. Chance; Band, Sängerinnen und Sänger der 2. Chance Saarland; Deutsche Radio Philharmonie, Ltg.: Vilmantas Kaliunas; Konzert vom 3. Mai 2024 in der Congresshalle Saarbrücken Mit selbst Komponiertem, Light Show und Effektgeräten mischt das vision string quartet den klassischen Kammermusikbetrieb auf. Im Rahmen der Saarbrücker Kammermusik spielte es Musik von Brahms.
23.00 Nachrichten
23.03 Jazz Rückschau auf einen Olympioniken – Al Di Meola zum 70. Moderation: Thomas Haak Eine Zeit lang galt er als schnellster Gitarrist der Welt. Anhand von Interviews aus verschiedenen Jahren wirft Thomas Haak einen Blick auf ausgewählte Schaffensphasen des Saitenkünstlers. Eine Zeit lang galt er als schnellster Gitarrist der Welt, der sich seinen olympischen Ruf bereits als Teenager in Chick Coreas Formation Return To Forever erspielte. Mit den beiden nicht minder schnellen Saitenartisten Paco de Lucía und John McLaughlin nahm Al Di Meola 1980 einen Geschwindigkeitswettbewerb namens „Friday Night In San Francisco" auf, danach setzte zusehends ein Prozess der Läuterung ein. An die Stelle stakkatohafter Tonkaskaden traten zunehmend lyrische Texturen, die sich weltmusikalischen Konzepten und der eigenen (italienischen) Migrationsbiografie verpflichtet zeigten.
0.00 Nachrichten
0.03 Das ARD-Nachtkonzert

SWR KULTUR

6.00 Am Morgen 6.20 Zeitwort 7.57 Wort zum Tag
8.30 Das Wissen Die Schauspielerin Judy Garland – Ikone der LGBTQ-Bewegung
9.05 Musikstunde
10.05 Treffpunkt Klassik Musik. Meinung. Perspektiven.
11.57 Kulturtipps
12.30 Am Mittag
13.05 Mittagskonzert Schubert Konzertstück D-Dur D 345 **W.A. Mozart** Klavierkonzert Nr. 17 G-Dur KV 453 **Kreisler** Schön Rosmarin **Mahler** Das Lied von der Erde **Carreño** Der Frühling, Walzer Des-Dur op. 25
15.05 Hörbar
16.05 Impuls
17.05 Forum
17.50 Jazz vor Sechs
18.30 Am Abend
20.03 Konzert Saarbrücker Kammermusik / Musikfestspiele Saar **Brahms** Streichquartett Nr. 1 c-Moll op. 51/1; Arrangements aus Pop und Jazz; Eigenkompositionen des vision string quartets; vision string quartet: Florian Willeitner, Violine; Daniel Stoll, Violine; Sander Stuart, Viola; Leonard Disselhorst, Violoncello; Konzert vom 11. April 2024 im Großen Sendesaal des SR Saarbrücken Anschließend: Musikfestspiele Saar. „Your Music. Your Voice. Reloaded". Songs, komponiert von den Sängerinnen und Sängern der 2. Chance; Band, Sängerinnen und Sänger der 2. Chance Saarland; Deutsche Radio Philharmonie, Ltg.: Vilmantas Kaliunas; Konzert vom 3. Mai 2024 in der Congresshalle Saarbrücken
23.03 Jazz Rückschau auf einen Olympioniken – Al Di Meola zum 70.
0.03 ARD-Nachtkonzert

SWR 1

Rheinland-Pfalz
9.00 SWR1 R-P

Baden-Württemberg
10.00 Leute

Rheinland-Pfalz
13.00 SWR1 R-P

Baden-Württemberg
16.00 SWR1 B-W

Rheinland-Pfalz
16.00 SWR1 R-P

Baden-Württemberg
20.00 Musik Klub 80s

Rheinland-Pfalz
20.00 Der Abend

0.00 Die Nacht

RADIOPROGRAMM

ÖSTERREICH 1

6.00 Frühjournal
6.10 Guten Morgen mit Ö1
7.00 Morgenjournal
7.33 Guten Morgen
7.53 Leporello
8.00 Journal um acht
8.20 Pasticcio
8.55 Vom Leben der Natur
9.05 Radiokolleg Die Welt als Fälschung: Die Jagd nach dem gefälschten Wort / Wie Max Reinhardt nach Pakistan kam: Auf der Spur von Rafi Peerzada: Von Lahore nach Berlin, von Cannes bis Hollywood / Hymnen für den Sport
10.05 Ausgewählt
11.05 Radiogeschichten Karin Peschka: „Dschomba"
11.25 Schon gehört?
11.30 Vorgestellt
12.00 Mittagsjournal
13.00 Punkt eins
13.55 Wissen aktuell
14.05 Das Ö1 Konzert
15.30 Moment
15.55 Betrifft: Geschichte
16.05 Science Arena Hybride Männlichkeit: Wie teilen Eltern Carearbeit?
17.00 Journal um fünf
17.09 Kulturjournal
17.30 Spielräume
18.00 Abendjournal
18.25 Journal-Panorama
18.55 Religion aktuell
19.05 Dimensionen Sommerreprisen: Die Nobelpreise 2023 – Medizin
19.30 On stage Gitarrist John Scofield mit „Yankee Go Home" im März 2024 im südsteirischen Greith Haus
21.00 Ex libris – Sommergespräche Mit Karin Peschka
21.55 Schon gehört? – Die Ö1 Club-Sendung. Aktuelle Veranstaltungen und Angebote der Ö1 Kulturpartner
22.00 Nachtjournal
22.08 Radiokolleg
23.03 Sound Art: Zeit-Ton Zeit-Ton Porträt: Die Komponistin Rebecca Saunders
0.05 Ambiente
1.03 Ö1 Nachtmusik

SWR 3

5.00 SWR3 Die Morningshow Ihr Start in den Tag
10.00 Sommerradio 10.30 Regio Ticker
13.00 Sommerradio 14.30 Regio Ticker 15.30 Regio Ticker
16.00 Sommerradio 16.30 Der SWR3 Regio Ticker
19.00 Sommerradio Wenn man nicht wegfahren kann, dann genügt es, das Radio anzumachen. Diese Sendung bringt mit bester Musik und launigen Beiträgen das perfekte Urlaubsfeeling zu den Hörern nach Hause.
0.00 SWR3 Luna

RADIO SRF KULTUR

6.30 HeuteMorgen
6.54 100 Sekunden Wissen Hier gibt es eine kurze, aber hochdosierte Wissenseinheit und das pointiert und witzig.
7.00 Kultur-Nachrichten
7.06 Kultur-Aktualität
7.30 HeuteMorgen
7.52 Blick in die Feuilletons
8.00 Kultur-Nachrichten
8.06 Kultur-Aktualität
8.15 Kultur-Aktualität
8.30 HeuteMorgen
9.05 Zeitblende
10.20 100 Sekunden Wissen
11.20 Veranstaltungstipp
11.40 Tageschronik
12.04 Kultur kompakt
12.30 Rendez-vous
13.00 Klassiktelefon
13.45 Concerto
16.30 Kultur-Nachrichten
17.08 Kultur-Aktualität
17.16 Kultur-Aktualität
17.30 Kultur-Nachrichten
18.30 Zeitblende
19.00 Echo der Zeit Die wichtigsten Nachrichten, Berichte, Reportagen, Interviews und Analysen über das aktuelle Zeitgeschehen. „Echo der Zeit" ist ein Urgestein der Radiolandschaft. Am 17. September 1945 wurde die Abendsendung erstmals ausgestrahlt. Im Mittelpunkt steht nicht die Nachrichtenübermittlung, sondern das Erforschen der Hintergründe und Zusammenhänge. Im „Echo" geht es um eine tägliche Vertiefung der wichtigsten in- und ausländischen Ereignisse durch Reportagen, Interviews und Expertenanalysen.
20.00 Diskothek Ludwig van Beethoven: Violinkonzert D-Dur op.61. Gäste: Johanna Malangré (Dirigentin), Markus Fleck (Geiger und Bratschist)
22.05 Notturno
0.06 Notturno

SWR 4 BA.-WÜ.

5.57 Morgengedanke
6.00 Am Morgen 6.57 Morgengedanke
10.00 SWR4 am Montag
14.00 Am Nachmittag
18.00 SWR4 am Abend 18.57 Abendgedanke
20.00 SWR4 am Montagabend
23.00 ARD-Hitnacht Die ARD Hitnacht ist eine Sendung für Berufstätige, Schlaflose, Menschen, die einfach gern nachts Musik hören oder Frühaufsteher. Freuen Sie sich auf Hits der 1970er und 1980er-Jahre mit Kultpotential.
0.00 ARD-Hitnacht

HR 2

6.00 Am Morgen 6.30 Zuspruch 7.40 Frühkritik
9.30 Lesung
10.00 Am Vormittag Werke von Beethoven, Caldara, Haydn, Chopin, J.S. Bach, Arrigoni
12.00 Doppelkopf
13.00 Am Mittag Mozart Marsch D-Dur KV 189 **Tschaikowski** Violinkonzert D-Dur op. 35 **Salieri** Allegro brillante aus „Les Danaïdes" **Smetana** Hochzeitsszenen
14.30 Lesung
15.00 Menschen und ihre Musik
16.00 Am Nachmittag
18.00 Der Tag
19.00 Hörbar Musik grenzenlos Eine bunte Mischung mit Musik aus aller Welt erwartet die Hörer in der Sendung „Hörbar".
20.00 Konzert Saarbrücker Kammermusik / Musikfestspiele Saar **Brahms** Streichquartett Nr. 1 c-Moll op. 51/1; Arrangements aus Pop und Jazz; Eigenkompositionen des vision string quartets; vision string quartet: Florian Willeitner, Violine; Daniel Stoll, Violine; Sander Stuart, Viola; Leonard Disselhorst, Violoncello; Konzert vom 11. April 2024 im Großen Sendesaal des SR Saarbrücken Anschließend: Musikfestspiele Saar. „Your Music. Your Voice. Reloaded". Songs, komponiert von den Sängerinnen und Sängern der 2. Chance; Band, Sängerinnen und Sänger der 2. Chance Saarland; Deutsche Radio Philharmonie, Ltg.: Vilmantas Kaliunas; Konzert vom 3. Mai 2024 in der Congresshalle Saarbrücken
23.00 Jazz Rückschau auf einen Olympioniken – Al Di Meola zum 70.
0.03 ARD-Nachtkonzert

SWR 4 RH.-PF.

6.00 SWR4 RP am Morgen
10.00 SWR4 am Montag
14.00 Am Nachmittag
18.00 SWR4 am Abend Die Sendung ist an alle gerichtet, die sich nach einem anstrengenden Arbeitstag entspannen wollen. Gespielt werden wunderschöne Melodien zum Abschalten von beliebten und bekannten nationalen wie internationalen Stars. 18.57 Abendgedanke
20.00 SWR4 am Montagabend
23.00 ARD-Hitnacht
0.00 ARD-Hitnacht

NDR KULTUR

6.00 Der Morgen Aktuelles aus der Kultur und viel Musik Mit Philipp Schmid 7.50 Morgenandacht
8.30 Vorgelesen Franz Kafka: „Der Prozess" (6/19) Es liest Peter Matić
9.00 Der Morgen Aktuelles aus der Kultur und viel Musik
10.00 Der Vormittag Das Vormittagsprogramm folgt der üblichen Erfolgsformel. Die ganze Sendung hindurch gibt es im Wechsel informative Beiträge zum aktuellen Geschehen und das beste aus Pop und Rock aus drei Jahrzehnten. 10.40 Lauter Lyrik 12.40 Neue Bücher
13.00 NDR Kultur à la carte
14.00 Der Nachmittag 15.20 Neue CDs
16.00 Das Journal Das Journal informiert umfassend über das aktuelle Kulturgeschehen, setzt Schwerpunkte und spürt kulturpolitische und künstlerische Trends auf.
18.00 Musica Klaviermusik
19.00 Plöner Gespräch Kultur in Kriegszeiten. Brücken bauen oder klare Kante zeigen?
20.00 Konzert Saarbrücker Kammermusik / Musikfestspiele Saar **Brahms** Streichquartett Nr. 1 c-Moll op. 51/1; Arrangements aus Pop und Jazz; Eigenkompositionen des vision string quartets Anschließend: Musikfestspiele Saar. „Your Music. Your Voice. Reloaded". Songs, komponiert von den Sängerinnen und Sängern der 2. Chance
23.00 Jazz Rückschau auf einen Olympioniken – Al Di Meola zum 70. Mod.: Thomas Haak
0.03 ARD-Nachtkonzer

Ö2 SALZBURG

6.00 Guten Morgen Salzburg Aufstehen mit Musik, Information, Unterhaltung, Wetter- und Verkehrsinformation
9.00 Ihr Vormittag Musik, Information und Unterhaltung am Vormittag
12.00 Mittagszeit
13.00 Mittagszeit – Ihr Radio zum Mitreden
14.00 Ihr Nachmittag
18.00 Guat aufg'legt
20.00 Musikanten spielt's auf!
21.00 Alte Liebe
22.00 Musik zum Träumen Ruhiges zum Tagesausklang
0.00 Musikrevue

DLF KULTUR

5.05 Studio 9 Kultur und Politik am Morgen 6.20 **Wort zum Tage** Pfarrerin Silke Niemeyer, Münster, Evangelische Kirche
9.05 Im Gespräch
10.05 Lesart Das Literaturmagazin
11.05 Tonart Das Musikmagazin am Vormittag 11.30 Musiktipps
12.05 Studio 9
13.05 Länderreport
14.05 Kompressor
15.05 Tonart 15.30 Musiktipps 15.40 Live Session
17.05 Studio 9
18.30 Weltzeit
19.05 Zeitfragen Politik und Soziales
19.30 Zeitfragen. Feature SPD in Ostdeutschland. Niedergang einer Volkspartei
20.03 In Concert (Aufzeichnungen vom 06.06.2024, Kesselhaus)
21.30 Einstand Vivaldi Konzert Nr. 2g-Moll „Der Sommer" RV 315 **Boulanger** Nocturne **Vivaldi** Konzert Nr. 3 F-Dur „Der Herbst" RV 293 **Tschaikowski** Oktober; Herbstlied; Luka Faulisi, Violine; {oh!} Orkiestra Historyczna, Ltg.: Martyna Pastuszka
22.03 Hörspiel **„Bello e impossibile oder Die Dohmsche Verführung"** Von Joy Markert Mit Maren Kroymann, Uwe Müller, Jördis Triebel, Michael Rotschopf, Kornelia Boje, Lisa Hrdina, Uta Hallant, Marie Leuenberger, Alexander Khuon, Julia Eikmann, Alexander Schuhmacher, Joy Markert, Stefanie Hoster, Sabine Bohnen, Christoph Richter, Jörg Petzold. Regie: Alexander Schuhmacher (Produktion: DKultur 2013)
23.05 Fazit – Kultur vom Tage
0.05 Neue Musik
1.05 Tonart Jazz

RADIO SRF 1

7.17 Morgengast
8.00 HeuteMorgen
8.10 Espresso
9.00 HeuteMorgen
9.40 Mundartrubrik
10.03 Treffpunkt
11.08 Ratgeber
11.40 · point
12.30 Rendez-vous
13.40 3 vo 5
14.06 Hörspiel „Hard Land" (4/6) Von L. Koppelmann
16.30 Regional Diagonal
18.00 Echo der Zeit
20.03 Wuko
23.04 Hörspiel „Glücklich ist, wer vergisst" Von Andreas Linus
23.10 Nachtclub

DEUTSCHLANDFUNK

5.05 Informationen
9.05 Kalenderblatt Vor 25 Jahren: China verbietet die Falun Gong-Bewegung
9.10 Europa heute
9.35 Tag für Tag Aus Religion und Gesellschaft
10.08 Kontrovers Politisches Streitgespräch mit Studiogästen und Hörern
11.35 Umwelt und Verbraucher
12.10 Informationen
13.35 Wirtschaft
14.10 Deutschland heute
14.35 Campus und Karriere
15.05 Corso – Kunst & Pop
15.35 @mediasres Das Medienmagazin
16.10 Büchermarkt
16.35 Wissenschaft im Brennpunkt
17.05 Wirtschaft
17.35 Kultur heute Berichte, Meinungen, Rezensionen
18.10 Infos am Abend
18.40 Hintergrund
19.05 Kommentar
19.15 Andruck
20.10 Musikjournal Das Klassik-Magazin
21.05 Schwetzinger SWR-Festspiele 2024 Music for a summer evening **Debussy** Prélude à l'après-midi d'un faune **Brahms** Variationen über ein Thema von Haydn op. 56b **Bartók** Sonata for Two Pianos and Percussion Sz. 110 **Ravel** Rhapsodie Espagnole **Crumb** Music for a Summer Evening; GrauSchumacher Piano Duo: Andreas Grau, Götz Schumacher; Franz Bach, Perkussion; Jochen Schorer, Perkussion. Mit Jan Ritterstaedt (Aufnahme vom 3.5.2024 im Rokokotheater, Schloss Schwetzingen)
22.50 Sport aktuell
23.10 Der Tag Journal vor Mitternacht
0.05 DLF Radionacht

ANTENNE BAYERN

5.00 Guten Morgen Bayern
9.00 Bei der Arbeit
12.00 Bei der Arbeit
15.00 Am Nachmittag Am Nachmittag gibt es ein buntes Programm mit viel Musik, Information und auch kleinen journalistischen Beiträgen.
19.00 Am Abend Ein bunt gemischtes Musikprogramm, zusammengestellt aus neueren und älteren Liedern bekannter und weniger bekannter Stars und Sternchen aus dem Bereich Schlager- und Popmusik läutet den Abend ein.
0.00 Hitnacht

22. JULI MO

SWR AKTUELL

9.00 SWR Aktuell am Vormittag
12.00 SWR Aktuell am Mittag
14.00 SWR Aktuell am Nachmittag
17.00 SWR Aktuell am Abend
18.30 Aktuell – Wirtschaft
18.40 Kontext
19.05 Fokus Arbeit
19.30 SWR Aktuell
20.00 Tagesschau
20.15 Forum
21.05 Leute
21.30 Wissen
22.05 Wirtschaft
22.15 Kontext
22.30 Fokus Arbeit
22.55 „lesenswert" Kritik
23.00 ARD-Infonacht
0.00 ARD-Infonacht

MDR AKTUELL

5.00 Stunden-Programmschema bis Mitternacht 5.01 Nachrichten, Wetterberichte und Verkehrshinweise 5.06 Aktuelle Berichte Hintergründe und Interviews 5.13 Börse in Frankfurt, New York und Tokio 5.15 Kurznachrichten, Wetterberichte und Verkehrshinweise 5.17 Berichte zum Zeitgeschehen mit Service, Tipps und Kultur 5.28 Ausführliches Wetter 5.29 Ausblick auf die kommende halbe Stunde 5.30 Nachrichten, Wetterberichte und Verkehrshinweise 5.36 Aktuelle Berichte mit Presseschau und Meinung 5.40 Sport 5.45 Kurznachrichten, Wetterberichte und Verkehrshinweise 5.47 Aktuelle Berichte und Regionales aus Thüringen, Sachsen, Sachsen-Anhalt 5.58 Wetter 5.59 **Ausblick auf die kommende Stunde**

SWR DASDING

„DASDING – Alles was du willst"

5.00 DasDing Musik Nonstop
6.00 Die DasDing Morningshow 6.00 DasDing Nachrichten 7.00 DasDing Nachrichten
9.00 DasDing 10.00 DasDing Nachrichten
13.00 DasDing 13.00 Nachrichten
17.00 DasDing NEWSZONE – Dein Tag, Dein Update
19.00 DasDing Play
22.00 ClubDing
0.00 Die junge Nacht

Tagestipps

KONZERT 20.03 BR-KLASSIK

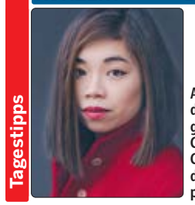

Am Pult stand die in Hongkong geborene Elim Chan, derzeit Chefdirigentin des Antwerp Symphony Orchestra

Klavierfestival Ruhr

ARD RADIOFESTIVAL Obwohl Schönberg und Rachmaninow unterschiedliche ästhetische Ideale hatten, vereinte sie ihre Emigration in die USA. Dort entstanden Rachmaninows „Sinfonische Tänze", sowie Schönbergs Klavierkonzert. Als ein Mittler zwischen den Welten gilt Gershwin, dessen „Rhapsody in Blue" als Beispiel für die Symbiose von Klassik und Jazz gilt. Das WDR Sinfonieorchester stellte die drei Werke vor. **177 Min.**

RATGEBER 10.08 DEUTSCHLANDFUNK

Gesund altern

„SPRECHSTUNDE" Wie Menschen altern, hängt von verschiedenen Faktoren ab. Zwar spielen die Gene eine Rolle, doch ein großer Teil des Alterungsprozesses wird durch die Ernährung bestimmt, durch Bewegung, Rauchen oder den Alkoholkonsum. **82 Min.**

KULTUR 22.05 DEUTSCHLANDFUNK

Polonaise

MAGAZIN Die Polonaise wurde Ende 2023 in die UNESCO-Liste immaterieller Weltkulturgüter eingetragen. Zu Geschichte und Gegenwart des populären Tanzes kommen in diesem Hörbild Musikwissenschaftler, Interpreten und Praktiker zu Wort. **45 Min.**

JAZZ 23.03 BR-KLASSIK

Das Trio Arashi

ARD RADIOFESTIVAL Das Trio Arashi um den fast 80-jährigen Saxofonisten Akira Sakata (Foto) trat beim Freejazzfestival Saarbrücken auf. Als der Musiker seine markante Stimme einsetzte, bekam das Konzert die Magie japanischer Sprachrituale (vom 23.3.). **57 Min.**

ARD-NACHTKONZERT

0.03 **R. Strauss** Hornkonzert Nr. 1 Es-Dur; Andrew Joy, Horn; Kölner Rundfunk-Sinfonieorchester, Ltg.: Wolf-Dieter Hauschild **Meister** Sonate Nr. 6 a-Moll; Musica Antiqua Köln **Grieg** Sinfonie c-Moll; WDR-Sinfonieorchester Köln, Ltg.: Eivind Aadland **Reger** Variationen und Fuge über ein Thema von Beethoven op. 86; Klavierduo Stenzl **E. Bernstein** Gitarrenkonzert; Thorsten Drücker, Gitarre; WDR-Rundfunkorchester Köln, Ltg.: Rasmus Baumann 2.03 **Händel** Concerto grosso D-Dur HWV 323 **Szymanowski** „Mythes" op. 30 **Mendelssohn** Sinfonie Nr. 1 c-Moll **R. Schumann** „Kinderszenen" op. 15 **de Arriaga** Sinfonie D-Dur 4.03 **J.S. Bach** Passacaglia c-Moll BWV 582 **Koechlin** Suite op. 6 **Barber** „Knoxville: Summer of 1915" **W.A. Mozart** Sinfonie G-Dur KV 124 5.03 Werke von Jouy, Bortnjanskij, Lehár, Perahia, Glinka, Krommer

Podcast · Mehrkanalton · Für Kinder · Hörspiel

BAYERN 1

5.05 Am Morgen 5.10 Fahns besondere Morgennummer
5.56 Gedanken zum Tag 7.50 Die Superbayern – Comedy mit Wolfgang Krebs 8.50 Fahns finale Frage
9.05 Bayern 1 am Vormittag
12.05 Bayern 1 - Mittags in ...
13.05 Am Nachmittag 14.45 Die Superbayern – Comedy mit Wolfgang Krebs 15.45 Quiz 16.55 Letzte Worte
17.05 Bayernmagazin Aktuelle Infos & Talk
19.05 Die Blaue Couch
20.05 Am Abend Classic Rock mit Tom Glas 22.58 Auf ein Wort
23.05 Die Nacht auf Bayern 1
0.03 Zum Programmschluss
0.07 Die Nacht

BAYERN 3

5.00 Die Frühaufdreher 8.10 Wirklich wahr oder wahnsinnig gut erfunden?
9.00 Alle Hits von heute – am Vormittag 9.00 Nachrichten
12.00 Update 12.00 Nachrichten 12.30 Bayern um Halb
13.00 Alle Hits von heute – am Nachmittag 13.00 Nachrichten 13.30 Bayern um Halb 14.00 Nachrichten 14.15 Die Bayern 3 Supermom 14.30 Bayern um Hal 15.00 Nachrichten 15.30 Bayern um Halb
16.00 Bayern 3 Fayerabend Wir fayern Bayern Mit Corinna Theil 16.00 Nachrichten 16.30 Bayern um Halb 18.10 Bayern oder irgendwo 18.30 Bayern um Halb
19.00 Was geht?! Freshe Hits und alles, was euer Leben sonst noch schöner macht Mit Kadda Gehret 19.00 Nachrichten
21.00 Alle Hits von heute – am Abend 21.00 Nachrichten 21.58 Auf ein Wort 23.00 Nachrichten
0.00 Die Nacht

BR24

5.58 Impressum
6.00 Infoblock
6.13 BR24 Börse
6.14 Wissen kompakt
6.17 BR24 Bayern
6.20 BR24 Hintergrund
6.25 BR24 Kultur
6.30 Infoblock
6.38 Wirtschaft und Börse
6.47 BR24 Bayern
6.50 BR24 Hintergrund
6.55 BR24 Sport

BAYERN 2

5.03 Bayern 2-Playlist
6.05 Die Welt am Morgen 6.45 Kultur am Morgen 6.57 Gedanken zum Tag 7.45 Kultur am Morgen 8.45 Kultur am Morgen
9.05 Bayern 2 Nah dran Gesellschaft Wissen Dialog 9.20 Radiowissen 9.50 **Kalenderblatt** In dieser Sendung wird ein historisches Ereignis behandelt, das in der Regel vor 25, 50 oder 100 Jahren stattgefunden hat. Es handelt sich in den meisten Fällen um Ereignisse aus dem Bereich Politik und Geschichte. Oftmals geht es auch um den Geburts- oder Todestag einer berühmten Persönlichkeit. Auch an sportliche oder kulturelle Ereignisse wird erinnert. 11.10 Nahaufnahme
12.05 Tagesgespräch
13.05 Stadt Land Leute Aus Bayerns Regionen
14.05 Bayern 2 Kulturleben Hintergrund 14.05 Reportage und Reflexion 15.10 Radiowissen 15.30 Kultur-Update
16.05 Eins zu Eins. Der Talk Eine Stunde, zwei Menschen
17.05 Die Welt am Abend Politik Gesellschaft Wissenschaft 17.25 Das Wirtschaftsgespräch 18.15 Wissenschaft schnell erzählt
18.53 Betthupferl Tantengeschichten (2/5): Tante Hyazinth Von Kilian Leypold Mit Pauline Fusban
19.05 Zündfunk
20.05 Bayern 2 Salon Höhepunkte des Kulturnachmittags 20.05 Reportage und Reflexion 21.10 Radiowissen 21.30 Kultur-Update
22.05 Eins zu Eins Eine Stunde, zwei Menschen. Im Gespräch unter vier Augen, hör- und miterlebbar für alle Menschen auf Bayern2 und als Podcast. Zu hören gibt es Berichte über mit Ereignissen gefüllte Biografien, ungewöhnliche Berufe, spannende wie überraschende Einsichten und unerwartete große Erfolge: Kurz: Gespräche mit prominenten oder bisher noch weitgehend unbekannten Menschen, die Außergewöhnliches erlebt oder geleistet haben.
23.05 Nachtmix
0.03 Reflexionen Gedanken zum Tag und Bayern 2 Kalenderblatt
0.10 Concerto bavarese

BR-KLASSIK

6.05 Allegro Musik und Kultur erleben Mit Johann Jahn 6.15 Kulturszene 6.40 Allegretto – Kulturnews 7.15 Kulturszene 7.40 **Was heute geschah – der Musikkalender** 23.7.1928: Der Pianist und Dirigent Leon Fleisher wird geboren eon Fleisher begann mit dem Klavierspiel im Alter von vier Jahren. Mit acht hatte er seinen ersten öffentlichen Auftritt. Bereits als Jugendlicher trat er mit den New Yorker Philharmonikern auf. Artur Schnabel nahm ihn in seinen kleinen Schülerkreis auf und beeinflusste seine Spielweise stark. 8.15 Kulturszene 8.40 Kulturszene
8.57 Werbung
9.05 Der Vormittag Klassisch durch Ihren Tag. Zum 80. Geburtstag der Pianistin Maria João Pires **Schubert** Impromptu As-Dur D 899 Nr. 4 **Ravel** „Pièce en forme de habanera"; Augustin Dumay, Violine **W.A. Mozart** Klavierkonzert D-Dur KV 537 „Krönungs-Konzert"; Maria Joao Pires, Klavier; Wiener Philharmoniker, Ltg.: Claudio Abbado **R. Schumann** Arabesque C-Dur op. 18 **Chopin** Walzer Ges-Dur op. 70/1 **Coleridge-Taylor** Ballade a-Moll op. 33; Chineke! Orchestra, Ltg.: Kalena Bovell **Jacquet de la Guerre** Sonate Nr. 1 g-Moll; Ensemble Amarillis **Weiner** Trio g-Moll op. 6; Trio Boccherini **Price** Sinfonie Nr. 3 c-Moll; Philadelphia Orchestra, Ltg.: Yannick Nézet-Séguin **Schubert** Sonate A-Dur D 574; Lena Neudauer, Violine; Wolfgang Brunner, Hammerflügel **Joplin** Three Ragtimes; Gerald Danovitch Saxofone Quartet
12.05 Der Nachmittag Stück für Stück genießen 12.30 **Was heute geschah** 23.7.1928: Der Pianist und Dirigent Leon Fleisher wird geboren 13.30 Das neue Album oder: Ihr Musikwunsch
16.05 Leporello Musik und Kultur erleben Mit Christian Schuler 16.15 Kulturszene 16.40 **Was heute geschah – der Musikkalender** 23.7.1928: Der Pianist und Dirigent Leon Fleisher wird geboren 17.15 Kulturszene 17.40 Kulturszene
18.05 Kissinger Sommer
C.Ph.E. Bach Konzert B-Dur Wq 164 **J.S. Bach** Konzert d-Moll BWV 1052R **C.Ph.E. Bach** Sinfonie Es-Dur Wq 164 **J.S. Bach** Konzert g-Moll BWV 1056; „Das musikalische Opfer", Ricercar c-Moll BWV 1079; Konzert d-Moll BWV 1060R; Marie Tetzlaff, Oboe; Berliner Barock-Solisten, Violine und Ltg.: Christian Tetzlaff
20.03 Konzert Klavierfestival Ruhr / Silent Songs **Schönberg** Klavierkonzert op. 42 **Gershwin** „Rhapsody in Blue" **Rachmaninow** Sinfonische Tänze op. 45; Kirill Gerstein, Klavier; WDR-Sinfonieorchester, Ltg.: Elim Chan; Konzert vom 7. Juli 2024 in der Philharmonie Essen Anschließend: Silent Songs. Lieder von Johannes Brahms und Valentin Silvestrov; Konstantin Krimmel, Bariton; Hélène Grimaud, Klavier; Konzert vom 20. Juni 2024 im Konzerthaus Dortmund Mit Werken von Gershwin, Schönberg und Rachmaninow führen das WDR Sinfonieorchester und Kirill Gerstein in die USA. Dirigentin ist die in Hongkong geborene Elim Chan, derzeit Chefdirigentin des Antwerp Symphony Orchestra. Soweit die ästhetischen Ideale von Schönberg und Rachmaninow auch auseinander liegen, so eint sie doch eines: ihre Emigration in die USA. Schönberg wanderte 1933 aus, Rachmaninow 1939. Ein Jahr später entstand dort sein letztes Werk: die „Sinfonischen Tänze". Schönberg schrieb sein Klavierkonzert 1942. Gegensätzlicher können fast zeitgleich entstandene Werke kaum sein. Als ein Mittler zwischen den Welten gilt George Gershwin, dessen 1924 uraufgeführte „Rhapsody in blue" als berühmtestes Beispiel für die Symbiose von Klassik und Jazz gilt.
23.00 Nachrichten
23.03 Jazz Das Trio Arashi beim Freejazzfestival Saarbrücken. Moderation: Karsten Neuschwender Das Trio Arashi um den fast 80-jährigen Saxofonisten Akira Sakata (Foto) trat beim Freejazzfestival Saarbrücken auf. Als der Musiker seine markante Stimme einsetzte, bekam das Konzert die Magie japanischer Sprachrituale.
0.00 Nachrichten
0.03 Das ARD-Nachtkonzert

SWR KULTUR

6.00 Am Morgen 6.20 Zeitwort 7.57 Wort zum Tag
8.30 Das Wissen Die Sonne – Stern des Lebens, der Energie und der Zerstörung
9.05 Musikstunde
10.05 Treffpunkt Klassik Musik. Meinung. Perspektiven.
11.57 Kulturtipps
12.30 Am Mittag Das Magazin für Kultur und Gesellschaft
13.05 Mittagskonzert Heidelberger Frühling Liedfestival. „Orlando – der Zeitenwanderer" mit Liedern und Instrumentalstücken von Jules Massenet, John Dowland, Sasha Scott, Detlef Glandert, Thomas Adès, Franz Schubert, Cassandra Miller, Hans Abrahamsen, Johannes Brahms, Pauline Viardot, Bob Dylan und Laurie Anderson (Konzert vom 14. Juni 2024 in der Aula der Alten Universität, Heidelberg)
15.05 Hörbar
16.05 Impuls
17.05 Forum
17.50 Jazz vor Sechs
18.30 Am Abend
20.03 Konzert Klavierfestival Ruhr / Silent Songs **Schönberg** Klavierkonzert op. 42 **Gershwin** „Rhapsody in Blue" **Rachmaninow** Sinfonische Tänze op. 45; Kirill Gerstein, Klavier; WDR-Sinfonieorchester, Ltg.: Elim Chan; Konzert vom 7. Juli 2024 in der Philharmonie Essen Anschließend: Silent Songs. Lieder von Johannes Brahms und Valentin Silvestrov; Konstantin Krimmel, Bariton; Hélène Grimaud, Klavier; Konzert vom 20. Juni 2024 im Konzerthaus Dortmund
23.03 Jazz Das Trio Arashi beim Freejazzfestival Saarbrücken
0.03 ARD-Nachtkonzert

SWR 1

Baden-Württemberg
10.00 Leute

Rheinland-Pfalz
13.00 SWR1 R-P

Baden-Württemberg
16.00 SWR1 B-W

Rheinland-Pfalz
16.00 SWR1 Rheinland-Pfalz

Baden-Württemberg
20.00 Musik Klub

Rheinland-Pfalz
20.00 Der Abend

22.05 Radioreport Recht
0.00 Die Nacht

ÖSTERREICH 1

10.05 Ausgewählt
11.05 Radiogeschichten George Saunders: „Mein Haus" Es liest Michael Dangl
11.25 Schon gehört?
11.30 Vorgestellt
12.00 Mittagsjournal
13.00 Punkt eins
13.55 Wissen aktuell
14.05 Styriarte 2024
15.30 Moment
15.55 Betrifft: Geschichte
16.05 Das Ö1 Popmuseum Killing Me Softly. Warum Sängerinnen so lange keine Songs schreiben durften Mit Wolfgang Kos
17.00 Journal um fünf
17.09 Kulturjournal
17.30 Spielräume
18.00 Abendjournal
18.25 Journal-Panorama
18.55 Religion aktuell
19.05 Dimensionen Sommerreprisen: Die Nobelpreise 2023 – Physik
19.30 Schubertiade Schwarzenberg 2024 Schubert Sonate c-Moll D 958; Sonate A-Dur D 959; Sonate B-Dur D 960; Paul Lewis, Klavier (Aufgenommen am 21. Juni im Angelika-Kauffmann-Saal, Schwarzenberg)
21.55 Schon gehört? – Die Ö1 Club-Sendung. Aktuelle Veranstaltungen und Angebote der Ö1 Kulturpartner Die zahlreichen Ö1 Club-Partner bieten den Ö1 Club-Mitgliedern ein umfangreiches Angebot aus dem Bereich Kunst und Kultur. Ob Jazz, Rock, Klassik oder Ballett, ob Ausstellungen, Installationen oder die neuesten CD-Produktionen oder auch Zirkus und Kleinkunst. Auch dabei: CDs, die mit Club-Ermäßigung erhältlich sind.
22.00 Nachtjournal
22.08 Radiokolleg
23.03 Sound Art: Zeit-Ton
0.05 Menschenbilder mittendrin
0.55 nach-gehört
1.03 Ö1 Nachtmusik

SWR 3

5.00 SWR3 Die Morningshow Ihr Start in den Tag
10.00 Sommerradio 10.30 Regio Ticker
13.00 Sommerradio 14.30 Regio Ticker 15.30 Regio Ticker
16.00 Sommerradio 16.30 Der SWR3 Regio Ticker
19.00 Sommerradio Wenn man nicht wegfahren kann, dann genügt es, das Radio anzumachen. Diese Sendung bringt mit bester Musik und launigen Beiträgen das perfekte Urlaubsfeeling zu den Hörern nach Hause.
0.00 SWR3 Luna

RADIO SRF KULTUR

6.30 HeuteMorgen
6.54 100 Sekunden Wissen Hier gibt es eine kurze, aber hochdosierte Wissenseinheit und das pointiert und witzig.
7.00 Kultur-Nachrichten
7.06 Kultur-Aktualität
7.30 HeuteMorgen
7.52 Blick in die Feuilletons
8.00 Kultur-Nachrichten
8.06 Kultur-Aktualität
8.30 HeuteMorgen
9.05 Kontext
10.20 100 Sekunden Wissen
11.20 Veranstaltungstipp
11.40 Tageschronik
12.04 Kultur kompakt
12.30 Rendez-vous
13.00 Klassiktelefon
13.45 Concerto
16.30 Kultur-Nachrichten
17.08 Kultur-Aktualität
17.30 Kultur-Nachrichten
18.30 Kontext
19.00 Echo der Zeit Die wichtigsten Nachrichten, Berichte, Reportagen, Interviews und Analysen über das aktuelle Zeitgeschehen. „Echo der Zeit" ist ein Urgestein der Radiolandschaft. Am 17. September 1945 wurde die Abendsendung erstmals ausgestrahlt. Im Mittelpunkt steht nicht die Nachrichtenübermittlung, sondern das Erforschen der Hintergründe und Zusammenhänge. Im „Echo" geht es um eine tägliche Vertiefung der wichtigsten in- und ausländischen Ereignisse durch Reportagen, Interviews und Expertenanalysen.
20.00 Jazz und World aktuell Trends und Neuheiten aus der Welt des Jazz und der globalen Musik.
21.00 Jazz Collection Jazz und mehr im Gespräch – von Analyse bis Anekdote.
22.05 Notturno
0.06 Notturno

SWR 4 BA.-WÜ.

5.57 Morgengedanke
6.00 Am Morgen 6.57 Morgengedanke
10.00 SWR4 am Dienstag
14.00 Am Nachmittag
18.00 SWR4 am Abend 18.57 Abendgedanke
20.00 SWR4 am Dienstagabend
23.00 ARD-Hitnacht Die ARD Hitnacht ist eine Sendung für Berufstätige, Schlaflose, Menschen, die einfach gern nachts Musik hören oder Frühaufsteher. Freuen Sie sich auf Hits der 1970er und 1980er-Jahre mit Kultpotential.
0.00 ARD-Hitnacht

HR 2

6.00 Am Morgen 6.30 Zuspruch 7.40 Frühkritik
9.30 Lesung
10.00 Am Vormittag Wagner Ouvertüre zur Oper „Der fliegende Holländer" **J.S. Bach** Toccata g-Moll BWV 915 **Fauré** „Pie Jesu" aus dem Requiem op. 48, bearbeitet für Violoncello und Streichorchester **Locatelli** Violinkonzert A-Dur op. 3/11 **Mozart** Sinfonie D-Dur KV 297 „Pariser" **Dvorák** Zwei Slawische Tänze op. 46/4 und 5 **Clementi** Klaviersonate B-Dur op. 8/3
12.00 Doppelkopf
13.00 Am Mittag Saint-Saëns Danse macabre op. 40 **Händel** „Agrippina" – Rezitativ und Lamento des Ottone **Beethoven** 4. Klavierkonzert G-Dur op. 58 **Rossini** Duetto D-Dur für Violoncello und Kontrabass **Schubert** Ouvertüre D-Dur „Im italienischen Stil" D 590
14.30 Lesung
15.00 Literaturland Hessen
16.00 Am Nachmittag
18.00 Der Tag
19.00 Hörbar
20.00 Konzert Klavierfestival Ruhr / Silent Songs **Schönberg** Klavierkonzert op. 42 **Gershwin** „Rhapsody in Blue" **Rachmaninow** Sinfonische Tänze op. 45; Kirill Gerstein, Klavier; WDR-Sinfonieorchester, Ltg.: Elim Chan; Konzert vom 7. Juli 2024 in der Philharmonie Essen Anschließend: Silent Songs. Lieder von Johannes Brahms und Valentin Silvestrov; Konstantin Krimmel, Bariton; Hélène Grimaud, Klavier; Konzert vom 20. Juni 2024 im Konzerthaus Dortmund
23.00 Jazz Das Trio Arashi beim Freejazzfestival Saarbrücken
0.03 ARD-Nachtkonzert

SWR 4 RH.-PF.

6.00 SWR4 RP am Morgen
10.00 SWR4 am Dienstag
14.00 Am Nachmittag
18.00 SWR4 am Abend Die Sendung ist an alle gerichtet, die sich nach einem anstrengenden Arbeitstag entspannen wollen. Gespielt werden wunderschöne Melodien zum Abschalten von beliebten und bekannten nationalen wie internationalen Stars. 18.57 Abendgedanke
20.00 SWR4 am Dienstagabend
23.00 ARD-Hitnacht
0.00 ARD-Hitnacht

NDR KULTUR

6.00 Der Morgen Aktuelles aus der Kultur und viel Musik Mit Philipp Schmid 7.20 Stoltenberg liest 7.50 Morgenandacht
8.30 Vorgelesen Franz Kafka: „Der Prozess" (7/19) Es liest Peter Matić
9.00 Der Morgen Aktuelles aus der Kultur und viel Musik
10.00 Der Vormittag Das Vormittagsprogramm folgt der üblichen Erfolgsformel. Die ganze Sendung hindurch gibt es im Wechsel informative Beiträge zum aktuellen Geschehen und das beste aus Pop und Rock aus drei Jahrzehnten. 10.40 Lauter Lyrik 12.40 Neue Bücher
13.00 Starke Stücke
14.00 Der Nachmittag 15.20 Neue CDs
16.00 Das Journal Das Journal informiert umfassend über das aktuelle Kulturgeschehen, setzt Schwerpunkte und spürt kulturpolitische und künstlerische Trends auf.
18.00 Musica
19.00 Starke Stücke
20.00 Konzert Klavierfestival Ruhr / Silent Songs **Schönberg** Klavierkonzert op. 42 **Gershwin** „Rhapsody in Blue" **Rachmaninow** Sinfonische Tänze op. 45; Kirill Gerstein, Klavier; WDR-Sinfonieorchester, Ltg.: Elim Chan; Konzert vom 7. Juli 2024 in der Philharmonie Essen Anschließend: Silent Songs. Lieder von Johannes Brahms und Valentin Silvestrov; Konstantin Krimmel, Bariton; Hélène Grimaud, Klavier; Konzert vom 20. Juni 2024 im Konzerthaus Dortmund
23.00 Jazz Das Trio Arashi beim Freejazzfestival Saarbrücken
0.03 ARD-Nachtkonzer

Ö2 SALZBURG

6.00 Guten Morgen Salzburg
9.00 Ihr Vormittag
12.00 Mittagszeit
13.00 Mittagszeit – Ihr Radio zum Mitreden Täglich diskutieren wir hier aktuelle Themen
14.00 Ihr Nachmittag Musik, Information, Kultur und Sport am Nachmittag
18.00 Guat aufg'legt
20.00 Musikanten spielt's auf! Volksmusik aus verschiedenen österreichischen Bundesländern
21.00 Alte Liebe
22.00 Musik zum Träumen
0.00 Musikrevue Musikalisch durch die Nacht

DLF KULTUR

5.05 Studio 9 Kultur und Politik am Morgen 6.20 **Wort zum Tage** Pfarrerin Silke Niemeyer, Münster, Evangelische Kirche
9.05 Im Gespräch
10.05 Lesart Das Literaturmagazin
11.05 Tonart Das Musikmagazin am Vormittag 11.30 Musiktipps 11.40 Chor der Woche
12.05 Studio 9
13.05 Länderreport
14.05 Kompressor
15.05 Tonart Das Musikmagazin am Nachmittag 15.30 Musiktipps 15.40 Live Session
17.05 Studio 9 Kultur und Politik am Abend
18.30 Weltzeit
19.05 Zeitfragen Wirtschaft und Umwelt
19.30 Zeitfragen. Feature Wenn Windkraft in die Jahre kommt. Die grüne Energie hat ein Recyclingproblem
20.03 Konzert Rundfunkchor-Lounge. „Apokalypse" Mitwirkende: Rundfunkchor Berlin und Gäste, Gijs Leenaars (Leitung) (Aufzeichnung vom 26.06.2024, Heimathafen Neukölln)
22.03 Feature Reading, Thinking, Looking. Eine Begegnung mit der Schriftstellerin Siri Hustvedt Von Janko Hanushevsky (Produktion: Deutschlandfunk/BR/NDR 2016)
23.05 Fazit – Kultur vom Tage
0.05 Chormusik BBC Proms. Werke von Cheryl Frances-Hoad, Ēriks Ešenvalds, Bob Chilcott, Gustav Holst, Melissa Dunphy, Paul Simon, Billy Joel u. a. (Aufzeichnung vom 21.07.2024, Royal Albert Hall, London) 0.55 Chor der Woche
1.05 Tonart Vokal

RADIO SRF 1

6.00 HeuteMorgen
7.17 Morgengast
8.00 HeuteMorgen
8.10 Espresso
9.00 HeuteMorgen
9.40 Mundartrubrik
10.03 Treffpunkt
11.08 Ratgeber
11.40 · point Best of „A Point" – Zucchetti-Wissen von A wie Aroma bis Z wie Zucchini-Blüte
12.30 Rendez-vous
13.40 3 vo 5
16.30 Regional Diagonal
18.00 Echo der Zeit
20.03 BuchZeichen „Buchzeichen" stellt Bücher und Autoren vor und macht Lust aufs Lesen.
21.03 Nachtclub

DEUTSCHLANDFUNK

5.05 Informationen
9.05 Kalenderblatt Vor 50 Jahren: In Griechenland endet die Militärdiktatur
9.10 Europa heute
9.35 Tag für Tag Aus Religion und Gesellschaft
10.08 Sprechstunde Geriatrie. Gesund Altern Mit Lennart Pyritz
11.35 Umwelt und Verbraucher
12.10 Informationen Berichte, Interviews, Musik
13.35 Wirtschaft
14.10 Deutschland heute
14.35 Campus und Karriere
15.05 Corso – Kunst & Pop
15.35 @mediasres Das Medienmagazin
16.10 Büchermarkt
16.35 Forschung akt.
17.05 Wirtschaft
17.35 Kultur heute Berichte, Meinungen, Rezensionen
18.10 Infos am Abend
18.40 Hintergrund
19.05 Kommentar
19.15 Feature „Die Heiligen sind wir". Harald Poelchau – Gefängnispfarrer in Tegel und Plötzensee 1933 -1945. Von Anna Panknin. Regie: Thomas Wolfertz. (Produktion: Deutschlandfunk 2004)
20.10 Hörspiel **„Ein Brief des Lord Chandos – Remix"** Von Manfred Hess Hörspiel nch Hugo von Hofmannsthal
21.05 Jazz live Jazz for Future! 20. Bundesbegegnung Jugend jazzt. (Aufnahmen vom 10. und 11.5.2024 aus dem Fritz-Henßler-Haus, Dortmund)
22.05 Musikszene „Majestätisch auf polnische Art". Die Polonaise wird UNESCO-Weltkulturerbe
22.50 Sport aktuell
23.10 Der Tag Journal vor Mitternacht
0.05 DLF Radionacht

ANTENNE BAYERN

5.00 Guten Morgen Bayern
9.00 Bei der Arbeit
12.00 Bei der Arbeit
15.00 Am Nachmittag Am Nachmittag gibt es ein buntes Programm mit viel Musik, Information und auch kleinen journalistischen Beiträgen.
19.00 Am Abend Ein bunt gemischtes Musikprogramm, zusammengestellt aus neueren und älteren Liedern bekannter und weniger bekannter Stars und Sternchen aus dem Bereich Schlager- und Popmusik läutet den Abend ein.
0.00 Hitnacht

SWR AKTUELL

6.00 SWR Aktuell am Morgen
9.00 SWR Aktuell am Vormittag
12.00 SWR Akt. am Mittag
14.00 SWR Aktuell am Nachmittag
17.00 SWR Aktuell am Abend
18.30 Aktuell – Wirtschaft
18.40 Kontext
19.05 Leben
19.30 SWR Aktuell
20.00 Tagesschau
20.15 Forum
21.05 Leute
21.30 Wissen
22.05 Wirtschaft
22.15 Kontext
22.30 Leben
23.00 ARD-Infonacht
0.00 ARD-Infonacht

MDR AKTUELL

5.00 Stunden-Programmschema bis Mitternacht 5.01 Nachrichten, Wetterberichte und Verkehrshinweise 5.06 Aktuelle Berichte Hintergründe und Interviews 5.13 Börse in Frankfurt, New York und Tokio 5.15 Kurznachrichten, Wetterberichte und Verkehrshinweise 5.17 Berichte zum Zeitgeschehen mit Service, Tipps und Kultur 5.28 Ausführliches Wetter 5.29 Ausblick auf die kommende halbe Stunde 5.30 Nachrichten, Wetterberichte und Verkehrshinweise 5.36 Aktuelle Berichte mit Presseschau und Meinung 5.40 Sport 5.45 Kurznachrichten, Wetterberichte und Verkehrshinweise 5.47 Aktuelle Berichte und Regionales aus Thüringen, Sachsen, Sachsen-Anhalt 5.58 Wetter 5.59 **Ausblick auf die kommende Stunde**

SWR DASDING

„DASDING – Alles was du willst"

5.00 DasDing Musik Nonstop
6.00 Die DasDing Morningshow 6.00 DasDing Nachrichten 7.00 DasDing Nachrichten 8.00 DasDing Nachrichten
9.00 DasDing
13.00 DasDing
17.00 DasDing NEWSZONE – Dein Tag, Dein Update
19.00 DasDing Play
22.00 DasDing Musik Nonstop
0.00 Die junge Nacht

MI

Tagestipps

KONZERT 20.03 BR-KLASSIK

Dorothee Oberlinger, Blockflötistin und Professorin am Salzburger Mozarteum, ist künstlerische Leiterin der Arolser Barock-Festspiele

Klänge aus Neapel

ARD RADIOFESTIVAL Die Arolser Barock-Festspiele 2024 in Nordhessen standen unter dem Motto „Les Nations" und präsentierten Vokal- und Instrumentalmusik der wichtigsten barocken Musikzentren Europas. Im Eröffnungskonzert „musica napoletana" führten der Countertenor Gabriel Díaz, die Flötistin Dorothee Oberlinger und Musiker aus Sevilla Klänge aus Neapel des frühen 18. Jahrhunderts auf (vom 8.5.). **177 Min.**

WIRTSCHAFT 19.30 DLF KULTUR

Bankenpleiten

FEATURE 1974 ging eine Kölner Privatbank nach Devisenspekulationen pleite. Im selben Zeitraum wurde die erste Gemeinschaftsbank errichtet, die Schulen und den Ökolandbau unterstützen wollte, ohne dabei auf Gewinn ausgerichtet zu sein. **30 Min.**

LIVE-TALK 20.05 BAYERN 2

Augsburger Gespräche 2024

AUS AUGSBURG Demokratie gilt als selbstverständlich. Aber auch demokratische Staatsformen müssen gepflegt werden. Welche Rolle dabei die Künste spielen ist Gegenstand der Diskussionen mit u.a. der Autorin Raphaela Bardutzky (Foto). **115 Min.**

HÖRSPIEL 22.03 DLF KULTUR

Prinzip Held

NEU: HÖRSTÜCK Zwölf Jahre lang haben Wissenschaftler Grundlagenforschung zum Heroischen betrieben. Helgard Haug (Foto) und Daniel Wetzel diskutieren mit ihnen über die Fallbeispiele, die sie zum Prinzip Held zusammengetragen haben. **57 Min.**

ARD-NACHTKONZERT

0.03 **Mendelssohn** Violinkonzert d-Moll; Sergej Nakariakow, Trompete; NDR-Radiophilharmonie, Ltg.: Susanna Mälkki **Mahler** „Kindertotenlieder"; Barbara Höfling, Mezzosopran; Mitglieder der NDR-Radiophilharmonie **Poulenc** Sonate; Charles-Antoine Duflot, Violoncello; Martin Klett, Klavier **J.Ch. Bach** Klavierkonzert Nr. 2 A-Dur; Herbert Heinemann, Klavier; NDR-Sinfonieorchester, Ltg.: Wilhelm Schüchter **Dvorák** „Heldenlied" op. 111; NDR Elbphilharmonie Orchester, Ltg.: Krzysztof Urbanski 2.03 **Grieg** „Holberg-Suite" op. 40 **Maier** Klaviertrio E-Dur **Børresen** „Nordische Volksmelodien" **Brahms** Sonate f-Moll op. 120/1 **de Falla** „El sombrero de Tres Picos", Suiten Nr. 1 und 2 4.03 **Kraus** Sinfonie D-Dur **Canteloube** „Triptychon" **Respighi** „Gli uccelli" 5.03 Werke von Gershwin, J. F. Fasch, Lanner, Lortzing, C.Ph.E. Bach, Hérold

Podcast · Mehrkanalton · Für Kinder · Hörspiel

24. JULI

HORZU

BAYERN 1

5.05 Am Morgen
5.10 Fahns besondere Morgennummer
5.56 Gedanken zum Tag
7.50 Die Superbayern – Comedy mit Wolfgang Krebs
8.50 Fahns finale Frage
9.05 Bayern 1 am Vormittag
12.05 Bayern 1 - Mittags in ...
13.05 Am Nachmittag
14.45 Die Superbayern – Comedy mit Wolfgang Krebs
15.45 Quiz
16.55 Letzte Worte
17.05 Bayernmagazin
Aktuelle Infos & Talk
19.05 Die Blaue Couch
20.05 Am Abend
Die 80er Show mit Jürgen Kaul
22.58 Auf ein Wort
23.05 Die Nacht auf Bayern 1
0.03 Zum Programmschluss
0.07 Die Nacht

BAYERN 3

5.00 Die Frühaufdreher
8.10 Wirklich wahr oder wahnsinnig gut erfunden?
9.00 Alle Hits von heute – am Vormittag
9.00 Nachrichten
12.00 Update
12.00 Nachrichten
12.30 Bayern am Mittag
13.00 Alle Hits von heute – am Nachmittag
13.00 Nachrichten
13.30 Bayern um Halb
14.00 Nachrichten
14.30 Bayern um Hal
15.00 Nachrichten
15.30 Bayern um Halb
16.00 Bayern 3 Fayerabend
Wir fayern Bayern
Mit Corinna Theil
16.00 Nachrichten
16.30 Bayern um Halb
18.10 Bayern oder irgendwo
18.30 Bayern um Halb
19.00 Was geht?!
Freshe Hits und alles, was euer Leben sonst noch schöner macht
Mit Kadda Gehret
19.00 Nachrichten
20.00 Nachrichten
21.00 Alle Hits von heute – am Abend
21.00 Nachrichten
21.58 Auf ein Wort
22.00 Nachrichten
23.00 Nachrichten
0.00 Die Nacht

BR24

5.58 Impressum
6.00 Infoblock
6.13 BR24 Börse
6.14 Wissen kompakt
6.17 BR24 Bayern
6.20 BR24 Hintergrund
6.25 BR24 Kultur
6.30 Infoblock
6.38 Wirtschaft und Börse
6.47 BR24 Bayern
6.50 BR24 Hintergrund
6.55 BR24 Sport

BAYERN 2

5.03 Bayern 2-Playlist
6.05 Die Welt am Morgen
6.45 Kultur am Morgen
6.57 Gedanken zum Tag
9.05 Bayern 2 Nah dran Gesellschaft Wissen Dialog
9.20 Radiowissen
9.50 **Kalenderblatt**
In dieser Sendung wird ein historisches Ereignis behandelt, das in der Regel vor 25, 50 oder 100 Jahren stattgefunden hat. Es handelt sich in den meisten Fällen um Ereignisse aus dem Bereich Politik und Geschichte.
10.05 **Gesundheitsgespräch**
Telefon: 0800-246 246
9 gebührenfrei / E-Mail: gesundheitsgespraech@bayern2.de
11.10 Nahaufnahme
12.05 Tagesgespräch
13.05 Stadt Land Leute Aus Bayerns Regionen
14.05 Bayern 2 Kulturleben
Kulturlandschaft Bayern
14.05 Bayerns Kulturlandschaft
15.10 Radiowissen
15.30 Kultur-Update
16.05 Eins zu Eins. Der Talk Eine Stunde, zwei Menschen
17.05 Die Welt am Abend Politik Gesellschaft Wissenschaft
17.25 Das Wirtschaftsgespräch
18.15 Wissenschaft schnell erzählt
18.53 Betthupferl Tantengeschichten (3/5): Tante Eulalia
Von Kilian Leypold
Mit Pauline Fusban
19.05 Zündfunk
20.05 Die Zwei vor Ort
Live von der Langen Nacht der Augsburger Gespräche zu Literatur, Theater und Engagement. Demokratie heute: Chancen, Risiken, Reflexionen
Moderation: Niels Beintker
(Direkt aus dem Sensemble Theater in Augsburg)
22.05 Eins zu Eins
Eine Stunde, zwei Menschen. Im Gespräch unter vier Augen, hör- und miterlebbar für alle Menschen auf Bayern2 und als Podcast. Zu hören gibt es Berichte über mit Ereignissen gefüllte Biografien, ungewöhnliche Berufe, spannende wie überraschende Einsichten und unerwartete große Erfolge: Kurz: Gespräche mit prominenten oder bisher noch weitgehend unbekannten Menschen, die Außergewöhnliches erlebt oder geleistet haben.
23.05 Nachtmix
0.03 Reflexionen
0.10 Concerto bavarese

BR-KLASSIK

6.05 Allegro
Musik und Kultur erleben
Mit Johann Jahn
6.15 Kulturszene
6.40 Allegretto – Kulturnews
7.15 Kulturszene
7.40 **Was heute geschah – der Musikkalender**
24.7.1960: Die 20-jährige Anja Silja springt bei den Bayreuther Festspielen ein und wird zur Ikone am Grünen Hügel
8.15 Kulturszene
8.40 Kulturszene
8.57 Werbung
9.05 Der Vormittag
Klassisch durch Ihren Tag
Berwald „Reminiscence of the Norwegian Mountains"; Gävle Symphony Orchestra, Ltg.: Petri Sakari **Stenhammar** „Spätsommernächte" op. 33; Cassandra Wyss, Klavier **C. Nielsen** „Saga-drøm" op. 39; Sinfonieorchester des Dänischen Rundfunks, Ltg.: Herbert Blomstedt **Grieg** „Peer Gynt", Solveigs Lied; Ragnhild Hemsing, Violine; Trondheim Soloists **Sibelius** „Die Okeaniden" op. 26; Stavanger Symphony Orchestra, Ltg.: Andris Poga **J.S. Bach** Brandenburgisches Konzert Nr. 4 G-Dur BWV 1049; Amandine Beyer, Violine; Michael Form, Luis Beduschi, Flöte; Café Zimmermann **C. Schumann** Klaviertrio g-Moll op. 17; Gunilla Süssmann, Klavier; Antje Weithaas, Violine; Tanja Tetzlaff, Violoncello **Milhaud** „Le bœuf sur le toit" op. 58; Münchner Rundfunkorchester, Ltg.: Pinchas Steinberg **Chopin** Vier Mazurken op. 30; Yulianna Avdeeva, Klavier **Ries** Sinfonie Nr. 1 D-Dur; Tapiola Sinfonietta, Ltg.: Janne Nisonen **Elgar** Streicherserenade e-Moll op. 20; English Chamber Orchestra, Ltg.: Daniel Barenboim
12.05 Der Nachmittag
Stück für Stück genießen
12.30 **Was heute geschah**
24.7.1960: Die 20-jährige Anja Silja springt bei den Bayreuther Festspielen ein und wird zur Ikone am Grünen Hügel
13.30 Das neue Album oder: Ihr Musikwunsch
16.05 Leporello
Musik und Kultur erleben
Mit Christian Schuler
16.15 Kulturszene
16.40 **Was heute geschah – der Musikkalender**
24.7.1960: Die 20-jährige Anja Silja springt bei den Bayreuther Festspielen ein und wird zur Ikone am Grünen Hügel
17.15 Kulturszene
17.40 Kulturszene
18.05 AUDI Sommerkonzerte
Rihm „Fremde Szenen III" **R. Schumann** Klaviertrio F-Dur op. 80 **Dvorák** Klaviertrio f-Moll op. 65; Trio Orelon
20.03 Konzert
38. Arolser Barock-Festspiele / Weilburger Schlosskonzerte
D. Scarlatti Sinfonia C-Dur für Streicher
A. Scarlatti Sinfonia Settima g-Moll für Blockflöte, Streicher und Basso continuo Sinfonie de concerto grosso, 1715 **Pergolesi** „Salve Regina" f-Moll für Alt, Streicher und Basso continuo **Barbella** Sonata Terza C-Dur für Blockflöte, 2 Violinen und Basso continuo
A. Scarlatti „Filen, mio caro bene", Kantate für Alt, Blockflöte, 2 Violinen und Basso continuo H 263 **Durante** Concerto III Es-Dur für Streicher und Basso continuo **Händel** Kantate „Mi palpita il cor" für Alt, Flöte und Basso continuo HWV 132a **Leo** Concerto G-Dur für Blockflöte, 2 Violinen und Basso continuo **Vinci** Aria „Tortorella sconsolata"; Gabriel Díaz, Countertenor; Dorothee Oberlinger, Blockflöte; Solistas de la Orquesta Barroca de Sevilla; Eröffnungskonzert vom 8. Mai 2024 in der Fürstlichen Reitbahn Bad Arolsen
Anschließend: Weilburger Schlosskonzerte
W.A. Mozart Violinsonate e-Moll KV 304 **Schubert** Violinsonate A-Dur D 574 **Rachmaninow** Romance aus „Deux morceaux de salon" op. 6 **Franck** Violinsonate A-Dur; Alena Baeva, Violine; Dmitry Ablogin, Klavier; Konzert vom 9. Juni 2024 in der Unteren Orangerie Weilburg
Die Arolser Barock-Festspiele 2024 in Nordhessen standen unter dem Motto „Les Nations" und präsentierten Vokal- und Instrumentalmusik der wichtigsten barocken Musikzentren Europas. Im Eröffnungskonzert „musica napoletana" führten der Countertenor Gabriel Díaz, die Flötistin Dorothee Oberlinger und Musiker aus Sevilla Klänge aus Neapel des frühen 18. Jahrhunderts auf.
23.03 Jazz
Franken, Neufundland und ein weiter Horizont. Der Pianist Florian Hoefner. Moderation: Beatrix Gillmann
0.03 Das ARD-Nachtkonzert

SWR KULTUR

6.00 Am Morgen
6.20 Zeitwort
7.57 Wort zum Tag
8.30 Das Wissen
Das Schwert – Waffe und Mythos
9.05 Musikstunde
10.05 Treffpunkt Klassik
11.57 Kulturtipps
12.30 Am Mittag
13.05 Mittagskonzert
Werke von Marais, Visée, A. Forqueray, Anglebert, R. Schumann, Janácek, Elgar, Catoire
15.05 Hörbar
16.05 Impuls
17.05 Forum
17.50 Jazz vor Sechs
18.30 Am Abend
20.03 Konzert
38. Arolser Barock-Festspiele / Weilburger Schlosskonzerte
D. Scarlatti Sinfonia C-Dur für Streicher
A. Scarlatti Sinfonia Settima g-Moll für Blockflöte, Streicher und Basso continuo Sinfonie de concerto grosso, 1715 **Pergolesi** „Salve Regina" f-Moll für Alt, Streicher und Basso continuo **Barbella** Sonata Terza C-Dur für Blockflöte, 2 Violinen und Basso continuo
A. Scarlatti „Filen, mio caro bene", Kantate für Alt, Blockflöte, 2 Violinen und Basso continuo H 263 **Durante** Concerto III Es-Dur für Streicher und Basso continuo **Händel** Kantate „Mi palpita il cor" für Alt, Flöte und Basso continuo HWV 132a **Leo** Concerto G-Dur für Blockflöte, 2 Violinen und Basso continuo **Vinci** Aria „Tortorella sconsolata" Anschließend: Weilburger Schlosskonzerte
W.A. Mozart Violinsonate e-Moll KV 304 **Schubert** Violinsonate A-Dur D 574 **Rachmaninow** Romance aus „Deux morceaux de salon" op. 6 **Franck** Violinsonate A-Dur
23.03 Jazz
Der Pianist Florian Hoefner
0.03 ARD-Nachtkonzert

SWR 1

Rheinland-Pfalz
9.00 SWR1 R-P

Baden-Württemberg
10.00 Leute

Rheinland-Pfalz
13.00 SWR1 R-P

Baden-Württemberg
16.00 SWR1 B-W

Rheinland-Pfalz
16.00 SWR1 R-P

Baden-Württemberg
20.00 Musik Klub Country

Rheinland-Pfalz
20.00 Der Abend

0.00 Die Nacht

RADIOPROGRAMM

ÖSTERREICH 1

10.05 Ausgewählt
11.05 Radiogeschichten Andreas Okopenko: „Kindernazi". Es liest Heinrich Baumgartner
11.25 Schon gehört? – Die Ö1 Club-Sendung. Aktuelle Veranstaltungen und Angebote der Ö1 Kulturpartner
11.30 Vorgestellt
12.00 Mittagsjournal
13.00 Punkt eins
13.55 Wissen aktuell
14.05 Styriarte 2024
15.30 Moment
15.55 Betrifft: Geschichte
16.05 Im Fokus
U. a. mit dem Start der Sommerreprisen „Das Beste zum Wiederhören"
17.00 Journal um fünf
17.09 Kulturjournal
17.30 Spielräume
18.00 Abendjournal
18.25 Journal-Panorama
18.55 Religion aktuell
19.05 Dimensionen
Sommerreprisen: Die Nobelpreise 2023 – Chemie
19.30 Festival Glatt & Verkehrt
Von Warschau nach New Orleans. Die Österreich-Debüts der polnischen Band Tęgie Chłopy und von US-Sänger-Cellistin Leyla McCalla
23.03 Sound Art: Lyrik heute Cornelia Travnicek: „Assu. Aus Reisen: Gedichte". Es liest Cornelia Travnicek
0.05 Science Arena
Eine aktuelle Studie untersucht das Arrangement von Paaren in Bezug auf Kleinkinderbetreuung. Bereits im Zeitraum 2013-2015 hat es eine ähnliche Studie gegeben, um zu untersuchen, unter welchen Umständen Väter in Karenz gehen, wie sie diese Zeit gestalten und ob es Role-Models für Paare in der geteilten Betreuung der Kinder gibt. Was hat sich in den letzten zehn Jahren verändert?
1.03 Ö1 Nachtmusik

RADIO SRF KULTUR

6.30 HeuteMorgen
6.54 100 Sekunden Wissen Hier gibt es eine kurze, aber hochdosierte Wissenseinheit und das pointiert und witzig.
7.00 Kultur-Nachrichten
7.06 Kultur-Aktualität
7.30 HeuteMorgen
7.52 Blick in die Feuilletons
8.00 Kultur-Nachrichten
8.06 Kultur-Aktualität
8.30 HeuteMorgen
9.05 Kontext
10.20 100 Sekunden Wissen
11.20 Veranstaltungstipp
11.40 Tageschronik
12.04 Kultur kompakt
12.30 Rendez-vous
13.00 Klassiktelefon
13.45 Concerto
16.30 Kultur-Nachrichten
17.08 Kultur-Aktualität
17.30 Kultur-Nachrichten
18.30 Kontext
19.00 Echo der Zeit
Die wichtigsten Nachrichten, Berichte, Reportagen, Interviews und Analysen über das aktuelle Zeitgeschehen. „Echo der Zeit" ist ein Urgestein der Radiolandschaft. Am 17. September 1945 wurde die Abendsendung erstmals ausgestrahlt. Im Mittelpunkt steht nicht die Nachrichtenübermittlung, sondern das Erforschen der Hintergründe und Zusammenhänge.
20.00 Musik unserer Zeit Das Synthesizer-Trio „Lange//Berweck//Lorenz"
21.00 Neue Musik im Konzert
Briefszenen für eine Schauspielerin, eine Sängerin und fünf Instrumente. Nach Texten von Rahel Levin Varnhagen und Pauline Wiesel. Erschienen beim Label Solo Musica 2024. Eine Koproduktion mit Radio SRF 2 Kultur.
22.05 Notturno
0.06 Notturno

HR 2

6.00 Am Morgen
6.30 Zuspruch
7.40 Frühkritik
9.30 Lesung
10.00 Am Vormittag
Werke von Chopin, C.Ph.E. Bach, Bizet, Beethoven, Respighi, Scarlatti
12.00 Doppelkopf
13.00 Am Mittag
14.30 Lesung
15.00 Kaisers Klänge
16.00 Am Nachmittag
18.00 Der Tag
19.00 Hörbar
20.00 Konzert
38. Arolser Barock-Festspiele / Weilburger Schlosskonzerte
D. Scarlatti Sinfonia C-Dur für Streicher
A. Scarlatti Sinfonia Settima g-Moll für Blockflöte, Streicher und Basso continuo Sinfonie de concerto grosso, 1715 **Pergolesi** „Salve Regina" f-Moll für Alt, Streicher und Basso continuo **Barbella** Sonata Terza C-Dur für Blockflöte, 2 Violinen und Basso continuo **A. Scarlatti** „Filen, mio caro bene", Kantate für Alt, Blockflöte, 2 Violinen und Basso continuo H 263 **Durante** Concerto III Es-Dur für Streicher und Basso continuo **Händel** Kantate „Mi palpita il cor" für Alt, Flöte und Basso continuo HWV 132a **Leo** Concerto G-Dur für Blockflöte, 2 Violinen und Basso continuo **Vinci** Aria „Tortorella sconsolata" Anschließend: Weilburger Schlosskonzerte
W.A. Mozart Violinsonate e-Moll KV 304 **Schubert** Violinsonate A-Dur D 574 **Rachmaninow** Romance aus „Deux morceaux de salon" op. 6 **Franck** Violinsonate A-Dur
23.00 Jazz
Franken, Neufundland und ein weiter Horizont. Der Pianist Florian Hoefner
0.03 ARD-Nachtkonzert

NDR KULTUR

6.00 Der Morgen
Aktuelles aus der Kultur und viel Musik
Mit Philipp Schmid
7.50 Morgenandacht
8.30 Vorgelesen
Franz Kafka: „Der Prozess" (8/19)
Es liest Peter Matić
9.00 Der Morgen
Aktuelles aus der Kultur und viel Musik
10.00 Der Vormittag
Das Vormittagsprogramm folgt der üblichen Erfolgsformel. Die ganze Sendung hindurch gibt es im Wechsel informative Beiträge zum aktuellen Geschehen und das beste aus Pop und Rock aus drei Jahrzehnten.
10.40 Lauter Lyrik
12.40 Neue Bücher
13.00 NDR Kultur EXTRA Gespräche mit Menschen, die etwas zu sagen haben
14.00 Der Nachmittag
Mit Philipp Cavert
15.20 Neue CDs
16.00 Das Journal
Das Journal informiert umfassend über das aktuelle Kulturgeschehen, setzt Schwerpunkte und spürt kulturpolitische und künstlerische Trends auf.
18.00 Musica
Sinfonische Musik
19.00 NDR Kultur EXTRA Gespräche mit Menschen, die etwas zu sagen haben
20.00 Konzert
38. Arolser Barock-Festspiele / Weilburger Schlosskonzerte
Werke von D. Scarlatti, A. Scarlatti, Pergolesi, Barbella, A. Scarlatti, Durante, Händel, Leo, Vinci, W.A. Mozart, Schubert, Rachmaninow, Franck
23.00 Jazz
Franken, Neufundland und ein weiter Horizont. Der Pianist Florian Hoefner. Moderation: Beatrix Gillmann
0.03 ARD-Nachtkonzer

DLF KULTUR

5.05 Studio 9
Kultur und Politik am Morgen
6.20 **Wort zum Tage**
Pfarrerin Silke Niemeyer, Münster, Evangelische Kirche
9.05 Im Gespräch
10.05 Lesart
Das Literaturmagazin
11.05 Tonart
Das Musikmagazin am Vormittag
11.30 Musiktipps
12.05 Studio 9
Der Tag mit ...
13.05 Länderreport
14.05 Kompressor
Das Popkulturmagazin
15.05 Tonart
Das Musikmagazin am Nachmittag
15.30 Musiktipps
15.40 Live Session
17.05 Studio 9
Kultur und Politik am Abend
18.30 Weltzeit
19.05 Zeitfragen
Kultur und Geschichte
19.30 Zeitfragen. Feature Bankenpleiten. Gute Banken – schlechte Banken
20.03 Konzert
Puccini Preludio sinfonico; Messa di Gloria; Tomislav Mužek, Tenor; George Petean, Bariton; Chor des Bayerischen Rundfunks; Münchner Rundfunkorchester, Ltg.: Ivan Repušić (Aufzeichnung vom 27.06.2024, Herz-Jesu-Kirche, München)
21.30 Alte Musik
Ein Librettist als Papst. Giulio Rospigliosi und die römische Oper des 17. Jahrhunderts
Von Micaela von Marcard
22.03 Hörspiel **„Prinzip Held*"**
Von Helgard Haug, Daniel Wetzel
(Produktion: Dlf Kultur 2024, Ursendung)
23.05 Fazit – Kultur vom Tage
0.05 Neue Musik
Werke von Riehn, Mahler
1.05 Tonart Rock

DEUTSCHLANDFUNK

5.05 Informationen
9.05 Kalenderblatt
Vor 70 Jahren: Die amerikanische Frauenrechtlerin Mary Church Terrell gestorben
9.10 Europa heute
9.35 Tag für Tag
Aus Religion und Gesellschaft
10.08 Agenda
11.35 Umwelt und Verbraucher
12.10 Informationen
13.35 Wirtschaft
14.10 Deutschland heute
14.35 Campus und Karriere
15.05 Corso – Kunst & Pop
15.35 **@mediasres**
Das Medienmagazin
16.10 Büchermarkt
16.35 Forschung akt.
17.05 Wirtschaft
17.35 Kultur heute
Berichte, Meinungen, Rezensionen
18.10 Infos am Abend
18.40 Hintergrund
19.05 Kommentar
19.15 Zur Diskussion
20.10 Aus Religion und Gesellschaft
„Der Kirchturm türmt": Religion im Werk des Künstlers Kurt Schwitters. Von Leonie Krutzinna, Christian Röther
20.30 Lesezeit Der/die 3sat-PreisträgerIn liest den Gewinnertext bei den Tagen der deutschsprachigen Literatur 2024 in Klagenfurt
21.05 Querköpfe
Kabarett, Comedy & schräge Lieder
Querköpfe-Sommerreihe 2024. Zingsheim hat frei (3/4): Fernweh, Ferien und Familienkoller
Von Martin Zingsheim
22.00 Nachrichten
22.05 Spielweisen
Auswärtsspiel – Konzerte aus Europa. Schweizer Chorwettbewerb 2024. Chormusik von Peter Appenzeller, André Ducret, Nina Mayer, Kirke Mechem u.a.
22.50 Sport aktuell
23.10 Der Tag
0.05 DLF Radionacht

24. JULI

MI

SWR AKTUELL

6.00 SWR Aktuell am Morgen
9.00 SWR Aktuell am Vormittag
12.00 SWR Akt. am Mittag
14.00 SWR Aktuell am Nachmittag
17.00 SWR Aktuell am Abend
18.30 Aktuell – Wirtschaft
18.40 Radioreport Recht
19.05 Mondial
19.30 SWR Aktuell
20.00 Tagesschau
20.15 Forum
21.05 Leute
21.30 Wissen
22.05 Wirtschaft
22.15 Radioreport Recht
22.30 Mondial
23.00 ARD-Infonacht
0.00 ARD-Infonacht

MDR AKTUELL

5.00 Stunden-Programmschema bis Mitternacht
5.01 Nachrichten, Wetterberichte und Verkehrshinweise
5.06 Aktuelle Berichte Hintergründe und Interviews
5.13 Börse in Frankfurt, New York und Tokio
5.15 Kurznachrichten, Wetterberichte und Verkehrshinweise
5.17 Berichte zum Zeitgeschehen mit Service, Tipps und Kultur
5.28 Ausführliches Wetter
5.29 Ausblick auf die kommende halbe Stunde
5.30 Nachrichten, Wetterberichte und Verkehrshinweise
5.36 Aktuelle Berichte mit Presseschau und Meinung
5.40 Sport
5.45 Kurznachrichten, Wetterberichte und Verkehrshinweise
5.47 Aktuelle Berichte und Regionales aus Thüringen, Sachsen, Sachsen-Anhalt
5.58 Wetter
5.59 **Ausblick auf die kommende Stunde**

SWR 3

5.00 SWR3 Die Morningshow
Ihr Start in den Tag
10.00 Sommerradio
10.30 Regio Ticker
13.00 Sommerradio
14.30 Regio Ticker
15.30 Regio Ticker
16.00 Sommerradio
16.30 Der SWR3 Regio Ticker
19.00 Sommerradio
Wenn man nicht wegfahren kann, dann genügt es, das Radio anzumachen. Diese Sendung bringt mit bester Musik und launigen Beiträgen das perfekte Urlaubsfeeling zu den Hörern nach Hause.
0.00 SWR3 Luna

SWR 4 BA.-WÜ.

5.57 Morgengedanke
6.00 Am Morgen
6.57 Morgengedanke
10.00 SWR4 am Mittwoch
14.00 Am Nachmittag
18.00 SWR4 am Abend
18.57 Abendgedanke
20.00 Oldieshow
22.30 Selten aber super – Musikalische Raritäten in SWR4
23.00 ARD-Hitnacht
Die ARD Hitnacht ist eine Sendung für Berufstätige, Schlaflose, Menschen, die einfach gern nachts Musik hören oder Frühaufsteher.
0.00 ARD-Hitnacht

SWR 4 RH.-PF.

6.00 SWR4 RP am Morgen
10.00 Am Mittwoch
14.00 Am Nachmittag
18.00 SWR4 am Abend
Die Sendung ist an alle gerichtet, die sich nach einem anstrengenden Arbeitstag entspannen wollen. Gespielt werden wunderschöne Melodien zum Abschalten von beliebten und bekannten nationalen wie internationalen Stars.
18.57 Abendgedanke
20.00 Oldieshow
22.30 Selten aber super – Musikalische Raritäten in SWR4
23.00 ARD-Hitnacht
0.00 ARD-Hitnacht

Ö2 SALZBURG

6.00 Guten Morgen Salzburg
9.00 Ihr Vormittag
12.00 Mittagszeit
13.00 Mittagszeit – Ihr Radio zum Mitreden
14.00 Ihr Nachmittag
Musik, Information, Kultur und Sport am Nachmittag
18.00 Guat aufg'legt
Das Magazin zu Volkskultur und Volksmusik
20.00 Gern no amoi g'hört Schätze aus dem Radio Salzburg Volkskultur-Archiv
21.00 Alte Liebe Oldies, Evergreens und Schlager-Klassiker am Abend
22.00 Musik zum Träumen
0.00 Musikrevue

RADIO SRF 1

6.00 HeuteMorgen
7.17 Morgengast
8.00 HeuteMorgen
8.10 Espresso
9.00 HeuteMorgen
9.40 Mundartrubrik
10.03 Treffpunkt
11.08 Ratgeber
11.40 **· point**
Best of „A Point" – Zucchetti-Blüten – Einfacher in der Zubereitung als Sie vielleicht denken
12.30 Rendez-vous
13.40 3 vo 5
16.30 Regional Diagonal
18.00 Echo der Zeit
20.03 Spasspartout
„gägäWärt" mit Pedro Lenz, Gabriel Vetter und Simon Chen
21.03 Nachtclub

ANTENNE BAYERN

5.00 Guten Morgen Bayern
9.00 Bei der Arbeit
12.00 Bei der Arbeit
15.00 Am Nachmittag
Am Nachmittag gibt es ein buntes Programm mit viel Musik, Information und auch kleinen journalistischen Beiträgen.
19.00 Am Abend Ein bunt gemischtes Musikprogramm, zusammengestellt aus neueren und älteren Liedern bekannter und weniger bekannter Stars und Sternchen aus dem Bereich Schlager- und Popmusik läutet den Abend ein.
0.00 Hitnacht

SWR DASDING

„DASDING – Alles was du willst"

5.00 DasDing Musik Nonstop
6.00 Die DasDing Morningshow
6.00 DasDing Nachrichten
7.00 DasDing Nachrichten
8.00 DasDing Nachrichten
9.00 DasDing
13.00 DasDing
17.00 DasDing NEWSZONE – Dein Tag, Dein Update
19.00 DasDing Play
22.00 DasDing Musik Nonstop
0.00 Die junge Nacht

DO

Tagestipps

LIVE-OPER 15.57 BR-KLASSIK

Die finnische Sopranistin Camilla Nylund – eine Sängerin, die bei den Bayreuther Festspielen schon oft gefeiert wurde – ist in der Rolle der Isolde zu hören

„Tristan und Isolde“

ARD RADIOFESTIVAL Inspiriert von seiner romantischen Liebe zu Mathilde Wesendonck schuf Wagner ein Musikdrama, das Sehnsucht und Ekstase mit unübertroffener Intensität vermittelt. Es erzählt die Geschichte zweier Menschen, die in völliger Selbstaufgabe den Bezug zur Realität verlieren und im Verlangen, ihr Ich einem anderen zu überlassen und der eigenen Geschichte entfliehen zu können, letztlich an sich selbst scheitern. **423 Min.**

RATGEBER 10.08 DEUTSCHLANDFUNK

Last Minute

„MARKTPLATZ“ Zwei Drittel der Bundesbürger möchten in diesem Jahr mindestens einmal in den Urlaub fahren. Dementsprechend gefragt sind die Hotelzimmer in der Hochsaison. In welchen Regionen finden Kurzentschlossene noch eine Unterkunft? **82 Min.**

MUSIK 22.05 DEUTSCHLANDFUNK

Sergei Kussewizki

PORTRÄT Man nannte ihn den „Godfather“ moderner Komponisten, weil er ein großer Verfechter zeitgenössischer Musik war, und das nicht nur als Verleger. Am 26. Juli 1874 in Russland geboren, begann Kussewizki seine Karriere als Kontrabass-Solist. **45 Min.**

JAZZ 23.03 BR-KLASSIK

Makiko Hirabayashi

ARD RADIOFESTIVAL Die Pianistin hat ihr neues Album „Metéora“ nach den spektakulären, auf Felsen gebauten Klöstern in Griechenland benannt. Darin schafft sie mystische Momente, in denen die Zeit stillsteht oder dahinfließt. **57 Min.**

ARD-NACHTKONZERT

0.03 **Bizet** „Roma“; Münchner Rundfunkorchester, Ltg.: Lamberto Gardelli **Telemann** Concert François g-Moll; L'accademia giocosa **Tavener** „Funeral Ikos“; Chor des Bayerischen Rundfunks, Ltg.: Gustaf Sjökvist **C. Stamitz** Violoncellokonzert G-Dur; Monika Leskovar, Violoncello; Münchner Rundfunkorchester, Ltg.: Ulf Schirmer **Reger** Suite a-Moll op. 103a; Walter Forchert, Violine; Bamberger Symphoniker, Ltg.: Horst Stein **Tippett** Aus „A Child of Our Time“; Chor des Bayerischen Rundfunks, Ltg.: Peter Dijkstra 2.03 **W.A. Mozart** Klavierkonzert Nr. 19 F-Dur KV 459 **Händel** „Il duello amoroso“ HWV 82 **Honegger** Violoncellokonzert **Boccherini** Streichtrio G-Dur op. 34/2 **Respighi** „Rossiniana“ 4.03 **Marais** „Airs pour les Matelots et les Tritons“ **Boulanger** Zwei Klaviertrios **Bantock** „A Celtic Symphony“ 5.03 Werke von Lortzing, Taffanel, Chopin, Pisendel, Spohr, Glinka

Podcast · Mehrkanalton · Für Kinder · Hörspiel

25. JULI

HÖRZU

RADIOPROGRAMM

BAYERN 1

5.05 Am Morgen 5.10 Fahns besondere Morgennummer
5.56 Gedanken zum Tag 7.50 Die Superbayern – Comedy mit Wolfgang Krebs 8.50 Fahns finale Frage
9.05 Bayern 1 am Vormittag
12.05 Bayern 1 - Mittags in ...
13.05 Am Nachmittag 14.45 Die Superbayern – Comedy mit Wolfgang Krebs 15.45 Quiz 16.55 Letzte Worte
17.05 Bayernmagazin Aktuelle Infos & Talk
19.05 Die Blaue Couch
20.05 Am Abend Live und unplugged mit Achim Zeppenfeld 22.58 Auf ein Wort
23.05 Die Nacht auf Bayern 1
0.03 Zum Programmschluss
0.07 Die Nacht

BAYERN 3

5.00 Die Frühaufdreher 8.10 Wirklich wahr – oder wahnsinnig gut erfunden?
9.00 Alle Hits von heute – am Vormittag 9.00 Nachrichten
12.00 Update 12.00 Nachrichten 12.30 Bayern am Halb
13.00 Alle Hits von heute – am Nachmittag 13.00 Nachrichten 13.30 Bayern am Halb 14.00 Nachrichten 14.15 Bayern 3 Comedy-Stage 14.30 Bayern am Hal 15.00 Nachrichten 15.30 Bayern am Halb
16.00 Bayern 3 Fayerabend Wir fayern Bayern Mit Corinna Theil 16.00 Nachrichten 16.30 Bayern am Halb 18.10 Bayern oder irgendwo 18.30 Bayern am Halb
19.00 Was geht?! Freshe Hits und alles, was euer Leben sonst noch schöner macht Mit Kadda Gehret 19.00 Nachrichten 20.00 Nachrichten
21.00 Alle Hits von heute – am Abend 21.00 Nachrichten 21.58 Auf ein Wort
0.00 Die Nacht

BR24

5.58 Impressum
6.00 Infoblock
6.13 BR24 Börse
6.14 Wissen kompakt
6.17 BR24 Bayern
6.20 BR24 Hintergrund
6.25 BR24 Kultur
6.30 Infoblock
6.38 Wirtschaft und Börse
6.47 BR24 Bayern
6.50 BR24 Hintergrund
6.55 BR24 Sport

BAYERN 2

5.03 Bayern 2-Playlist
6.05 Die Welt am Morgen 6.45 Kultur am Morgen 6.57 Gedanken zum Tag 7.45 Kultur am Morgen 8.45 Kultur am Morgen
9.05 Bayern 2 Nah dran Gesellschaft Wissen Dialog 9.20 Radiowissen 9.50 **Kalenderblatt** In dieser Sendung wird ein historisches Ereignis behandelt, das in der Regel vor 25, 50 oder 100 Jahren stattgefunden hat. Es handelt sich in den meisten Fällen um Ereignisse aus dem Bereich Politik und Geschichte. Oftmals geht es auch um den Geburts- oder Todestag einer berühmten Persönlichkeit. Auch an sportliche oder kulturelle Ereignisse wird erinnert. 11.10 Nahaufnahme
12.05 Tagesgespräch
13.05 Stadt Land Leute Aus Bayerns Regionen
14.05 Bayern 2 Kulturleben Perspektivwechsel 14.05 Worüber sprechen die Menschen? 14.45 Sozusagen
16.05 Eins zu Eins. Der Talk Eine Stunde, zwei Menschen
17.05 Die Welt am Abend Politik Gesellschaft Wissenschaft 17.25 Das Wirtschaftsgespräch 18.15 Wissenschaft schnell erzählt
18.53 Betthupferl Tantengeschichten (4/5): Tante Huna Von Kilian Leypold Mit Pauline Fusban
19.05 Zündfunk
20.05 Bayern 2 Salon Franz Kafka: „Der Verschollene“ (8/12)
21.05 Bayern 2 Salon Perspektivwechsel 21.05 Worüber sprechen die Menschen? 21.45 Sozusagen
22.05 Eins zu Eins Eine Stunde, zwei Menschen. Im Gespräch unter vier Augen, hör- und miterlebbar für alle Menschen auf Bayern2 und als Podcast. Zu hören gibt es Berichte über mit Ereignissen gefüllte Biografien, ungewöhnliche Berufe, spannende wie überraschende Einsichten und unerwartete große Erfolge: Kurz: Gespräche mit prominenten oder bisher noch weitgehend unbekannten Menschen, die Außergewöhnliches erlebt oder geleistet haben.
23.05 Nachtmix
0.03 Reflexionen
0.10 Concerto bavarese

BR-KLASSIK

6.05 Allegro Musik und Kultur erleben Mit Johann Jahn 6.15 Kulturszene 6.40 Allegretto – Kulturnews 7.15 Kulturszene 7.40 **Was heute geschah – der Musikkalender** 25.7.1828: Ignaz Bösendorfer erhält Erlaubnis, Klaviermachergewerbe zu begründen 8.15 Kulturszene 8.40 Kulturszene
8.57 Werbung
9.05 Der Vormittag Klassisch durch Ihren Tag **Debussy** „Clair de lune“; Renaud Capuçon, Violine; Guillaume Bellom, Klavier **Borodin** „Eine Steppenskizze aus Mittelasien“; Anima Eterna, Ltg.: Jos van Immerseel **Liszt** „Auf dem Wasser zu singen“; Daniil Trifonov, Klavier **Fauré** „Après un rêve“ op. 7; Mathias Johansen, Violoncello; Silke Aichhorn, Harfe **Webern** „Im Sommerwind“; SWR-Sinfonieorchester Baden-Baden und Freiburg, Ltg.: François-Xavier Roth **Debussy** „Petite Suite“; Beau Soir Trio **Ivanovs** „Fog“; Latvian Radio Choir, Ltg.: Sigvards Klava **J.S. Bach** Konzert c-Moll BWV 1060; François Leleux, Oboe; Lisa Batiashvili, Violine; Axel Wolf, Laute; Daniela Niedhammer, Cembalo; Kammerorchester des Symphonieorchesters des Bayerischen Rundfunks, Ltg.: Radoslaw Szulc **Horovitz** „Music Hall Suite“; Brass Quintett München **Händel** Concerto grosso G-Dur HWV 319; Symphonieorchester des Bayerischen Rundfunks, Ltg.: Emmanuelle Haïm **W.A. Mozart** Klarinettentrio Es-Dur KV 498; Solisten des Symphonieorchesters des Bayerischen Rundfunks **J. Haydn** Sinfonie Nr. 103 Es-Dur „Mit dem Paukenwirbel“; Symphonieorchester des Bayerischen Rundfunks, Ltg.: Mariss Jansons **R. Strauss** Oboenkonzert D-Dur; Stefan Schilli, Oboe; Symphonieorchester des Bayerischen Rundfunks, Ltg.: Lorin Maazel
12.05 Der Nachmittag Stück für Stück genießen 12.30 **Was heute geschah** 25.7.1828: Ignaz Bösendorfer erhält Erlaubnis, Klaviermachergewerbe zu begründen 13.30 Das neue Album oder: Ihr Musikwunsch
15.05 Auftakt in Bayreuth Festspielmagazin Mod.: Sylvia Schreiber
15.57 Oper **Richard Wagner: „Tristan und Isolde“** Handlung in drei Aufzügen Mit Andreas Schager (Tristan), Günther Groissböck (König Marke), Camilla Nylund (Isolde), Olafur Sigurdarson (Kurwenal), Birger Radde (Melot), Ekaterina Gubanova (Brangäne), Daniel Jenz (Ein Hirt), Lawson Anderson (Ein Steuermann), Matthew Newlin (Junger Seemann), Chor und Orchester der Bayreuther Festspiele, Semyon Bychkov (Ltg.) Anschl.: PausenZeichen / Nach dem 1. Aufzug: Maximilian Maier im Gespräch mit dem Regisseur Thorleifur Örn Arnarsson und dem Dirigenten Semyon Bychkov / Nach dem 2. Aufzug: Maximilian Maier im Gespräch mit der Sopranistin Camilla Nylund (Isolde) / „Tristan und Mathilde“: Ein Kapitel der Wagner-Hörbiographie in zehn Teilen von Jörg Handstein / Sylvia Schreiber im Gespräch mit dem Tenor Andreas Schager (Tristan) und anderen / Kritisches Trio mit Christine Lemke-Matwey (DIE ZEIT), Christian Wildhagen (Neue Zürcher Zeitung) und Bernhard Neuhoff (BR-KLASSIK). Moderation: Sylvia Schreiber Inspiriert von seiner romantischen Liebe zu Mathilde Wesendonck schuf Wagner ein Musikdrama, das Sehnsucht und Ekstase mit unübertroffener Intensität vermittelt. Es erzählt die Geschichte zweier Menschen, die in völliger Selbstaufgabe den Bezug zur Realität verlieren und im Verlangen, ihr Ich einem anderen zu überlassen und der eigenen Geschichte entfliehen zu können, letztlich an sich selbst scheitern.
23.03 Jazz Klingende Biografie. Die japanische Pianistin Makiko Hirabayashi Moderation: Karsten Mützelfeldt Wie Aki Takase wurde Makiko Hirabayashi in Japan geboren, befasste sich zunächst mit Klassik, entdeckte den Jazz, ging in die USA, um dann in Europa zu landen. Seit 1990 lebt die Pianistin in Kopenhagen. Ihr aktuelles Album trägt den Titel Metéora, benannt nach den gleichnamigen Klöstern Metéora im griechischen Thessalien.
0.03 Das ARD-Nachtkonzert

SWR KULTUR

6.00 Am Morgen 6.20 Zeitwort 7.57 Wort zum Tag
8.30 Das Wissen Einsamkeit überwinden – Wege aus der sozialen Isolation
9.05 Musikstunde
10.05 Treffpunkt Klassik Musik. Meinung. Perspektiven.
11.57 Kulturtipps
12.30 Am Mittag Das Magazin für Kultur und Gesellschaft
13.05 Mittagskonzert Bruch Rumänische Melodie op. 83/5, 8 Stücke für Klarinette, Viola und Klavier op. 83 **Bruch** Violinkonzert Nr. 1 g-Moll op. 26 **Elgar** Salut d'amour op. 12 **Zemlinsky** Die Seejungfrau **Morel** 8 Etudes mélodiques
15.05 Auftakt in Bayreuth Festspielmagazin (Direkt aus Bayreuth)
15.57 Oper **Richard Wagner: „Tristan und Isolde“** Handlung in drei Aufzügen Mit Andreas Schager (Tristan), Günther Groissböck (König Marke), Camilla Nylund (Isolde), Olafur Sigurdarson (Kurwenal), Birger Radde (Melot), Ekaterina Gubanova (Brangäne), Daniel Jenz (Ein Hirt), Lawson Anderson (Ein Steuermann), Matthew Newlin (Junger Seemann), Chor und Orchester der Bayreuther Festspiele, Semyon Bychkov (Leitung) Anschl.: Kritisches Trio mit Christine Lemke-Matwey (DIE ZEIT), Christian Wildhagen (Neue Zürcher Zeitung) und Bernhard Neuhoff (BR-KLASSIK). Moderation: Sylvia Schreiber
23.03 Jazz Klingende Biografie. Die japanische Pianistin Makiko Hirabayashi Moderation: Karsten Mützelfeldt
0.03 ARD-Nachtkonzert

SWR 1

Rheinland-Pfalz
9.00 SWR1 R-P

Baden-Württemberg
10.00 Leute

Rheinland-Pfalz
13.00 SWR1 R-P

Baden-Württemberg
16.00 SWR1 B-W

Rheinland-Pfalz
16.00 SWR1 R-P

Baden-Württemberg
20.00 Musik Klub Goldies

Rheinland-Pfalz
20.00 Der Abend

0.00 Die Nacht

ÖSTERREICH 1

10.05 Ausgewählt Das Belcea Quartet.
11.05 Radiogeschichten Voltaire: „Candide oder der Optimismus“ Es liest Sven Görtz
11.25 Schon gehört?
11.30 Vorgestellt
12.00 Mittagsjournal Nachrichten und Hintergrundberichte für ganz Österreich zu allen wichtigen Themen aus Politik, Wirtschaft, Kultur und Sport. Die Sendung fasst die wichtigsten Ereignisse des Tages zusammen und berichtet in komprimierter Form darüber.
13.00 Punkt eins
13.55 Wissen aktuell
14.05 Stimmen hören Carlo Bergonzi: der Tenor, von dem Verdi träumte. Dem gefeierten Stilisten zum 10. Todestag und zur 100. Wiederkehr des Geburtstags
15.30 Moment
15.55 Betrifft: Geschichte
16.05 Am Puls – Gesundheit und Medizin
17.00 Journal um fünf
17.09 Kulturjournal
17.30 Spielräume Musik aus allen Richtungen Mit Xavier Plus
18.00 Abendjournal
18.25 Journal-Panorama
18.55 Religion aktuell
19.05 Dimensionen Sommerreprisen: Die Nobelpreise 2023 – Wirtschaft
19.30 Festival Glatt & Verkehrt Jazzlegenden im Zwiegespräch, Dialoge zwischen Wien und Zagreb. Das Duo Dave Holland/John Scofield sowie Beate Wiesingers whIm und Dunjaluk live aus Krems
23.03 Sound Art: Kunst zum Hören „Radio auf Reisen: Datscha Radio erforscht die Welt der Gärten“ von Gabi Schaffner
0.05 Ö1 Nachtmusik

SWR 3

5.00 SWR3 Die Morningshow Ihr Start in den Tag
10.00 Sommerradio 10.30 Regio Ticker
13.00 Sommerradio 14.30 Regio Ticker 15.30 Regio Ticker
16.00 Sommerradio 16.30 Der SWR3 Regio Ticker
19.00 Sommerradio Wenn man nicht wegfahren kann, dann genügt es, das Radio anzumachen. Diese Sendung bringt mit bester Musik und launigen Beiträgen das perfekte Urlaubsfeeling zu den Hörern nach Hause.
0.00 SWR3 Luna

RADIO SRF KULTUR

6.30 HeuteMorgen
6.54 100 Sekunden Wissen Hier gibt es eine kurze, aber hochdosierte Wissenseinheit und das pointiert und witzig.
7.00 Kultur-Nachrichten
7.06 Kultur-Aktualität
7.30 HeuteMorgen
7.52 Kultur-Aktualität
8.00 Kultur-Nachrichten
8.06 Blick in die Feuilletons
8.30 HeuteMorgen
9.05 Künste im Gespräch
10.20 100 Sekunden Wissen
11.20 Veranstaltungstipp
11.40 Tageschronik
12.04 Kultur kompakt
12.30 Rendez-vous
13.00 Klassiktelefon
13.45 Concerto
16.30 Kultur-Nachrichten
17.08 Kultur-Aktualität
17.30 Kultur-Nachrichten
18.30 Künste im Gespräch „Künste im Gespräch“ nimmt aktuelle Ereignisse, Publikationen und Veranstaltungen im Kulturbereich auf und ordnet sie kritisch ein.
19.00 Echo der Zeit
20.00 Im Konzertsaal Bläserserenaden Zürich: Hommage an Elizabeth Coolidge **Enescu** Cantabile et presto für Flöte und Klavier **Bridge** Divertimenti für Flöte, Oboe, Klarinette und Fagott **Hindemith** Sonate für Englischhorn und Klavier **E. Bloch** Concertino für Flöte, Klarinette und Klavier **Odermatt** Stimmungsbilder für Flöte, Oboe, Klarinette, Fagott und Klavier op. 39; Uraufführung **Poulenc** Sonate für Flöte und Klavier; Andrea Kollé, Flöte; Clément Noël, Oboe & Englischhorn; Fabio Di Càsola, Klarinette; Maria Wildhaber, Fagott; Alexander Boeschoten, Klavier (Konzert vom 24. Juni 2024, Aula Schulhaus Hirschengraben Zürich)
22.05 Notturno
0.06 Notturno

HR 2

6.00 Am Morgen 6.30 Zuspruch
9.30 Lesung
10.00 Am Vormittag Werke von Tartini u. a.
12.00 Doppelkopf
13.00 Am Mittag Werke von J.S. Bach, Schubert, Monteverdi
14.30 Lesung
15.00 Auftakt in Bayreuth
16.00 Oper **Richard Wagner: „Tristan und Isolde“** Handlung in drei Aufzügen Mit Andreas Schager, Günther Groissböck, Camilla Nylund, Olafur Sigurdarson, Birger Radde, Ekaterina Gubanova, Daniel Jenz, Lawson Anderson, Matthew Newlin, Chor und Orchester der Bayreuther Festspiele, Semyon Bychkov (Leitung) Anschl.: Kritisches Trio mit Christine Lemke-Matwey (DIE ZEIT), Christian Wildhagen (Neue Zürcher Zeitung) und Bernhard Neuhoff (BR-KLASSIK). Moderation: Sylvia Schreiber. Eine Besonderheit, die noch auf pandemische Turbulenzen zurückgeht: Erstmals werden bei den Bayreuther Festspielen zwei verschiedene Neuproduktionen eines bestimmten Musikdramas innerhalb von nur zwei Jahren gezeigt: Dem „Tristan“ des Regisseurs Roland Schwab und des Dirigenten Markus Poschner 2022 folgt jetzt ein neuer „Tristan“ des isländischen Regisseurs Thorleifur Örn Arnarsson, der damit sein Hügel-Debüt gibt. Ihm zur Seite steht der russisch-amerikanische Dirigent Semyon Bychkov, der sich 2018/19 im heiklen Orchestergraben mit „Parsifal“ bewährt hat.
23.00 Jazz Klingende Biografie. Die japanische Pianistin Makiko Hirabayashi
0.03 ARD-Nachtkonzert

NDR KULTUR

6.00 Der Morgen Aktuelles aus der Kultur und viel Musik Mit Philipp Schmid 7.50 Morgenandacht
8.30 Vorgelesen Franz Kafka: „Der Prozess“ (9/19) Es liest Peter Matić
9.00 Der Morgen Aktuelles aus der Kultur und viel Musik
10.00 Der Vormittag Das Vormittagsprogramm folgt der üblichen Erfolgsformel. Die ganze Sendung hindurch gibt es im Wechsel informative Beiträge zum aktuellen Geschehen und das beste aus Pop und Rock aus drei Jahrzehnten. 10.40 Lauter Lyrik 12.40 Neue Bücher
13.00 Starke Stücke
14.00 Der Nachmittag 15.20 Neue CDs
15.57 Oper **Richard Wagner: „Tristan und Isolde“** Handlung in drei Aufzügen Mit Andreas Schager (Tristan), Günther Groissböck (König Marke), Camilla Nylund (Isolde), Olafur Sigurdarson (Kurwenal), Birger Radde (Melot), Ekaterina Gubanova (Brangäne), Daniel Jenz (Ein Hirt), Lawson Anderson (Ein Steuermann), Matthew Newlin (Junger Seemann), Chor und Orchester der Bayreuther Festspiele, Semyon Bychkov (Leitung) Anschl.: Kritisches Trio mit Christine Lemke-Matwey (DIE ZEIT), Christian Wildhagen (Neue Zürcher Zeitung) und Bernhard Neuhoff (BR-KLASSIK). Moderation: Sylvia Schreiber
23.00 Jazz Klingende Biografie. Die japanische Pianistin Makiko Hirabayashi Moderation: Karsten Mützelfeldt
0.03 ARD-Nachtkonzer

DLF KULTUR

5.05 Studio 9 Kultur und Politik am Morgen 6.20 **Wort zum Tage** Pfarrerin Silke Niemeyer, Münster, Evangelische Kirche
9.05 Im Gespräch
10.05 Lesart Das Literaturmagazin
11.05 Tonart Das Musikmagazin am Vormittag 11.30 Musiktipps
12.05 Studio 9
13.05 Länderreport
14.05 Kompressor
15.05 Tonart 15.30 Musiktipps 15.40 Live Session
17.05 Studio 9
18.30 Weltzeit
19.05 Zeitfragen Forschung und Gesellschaft
19.30 Zeitfragen. Feature
20.03 414. Wartburgkonzert Beethoven Quintett für Klavier mit Blasinstrumenten Es-Dur op. 16 **Poulenc** Klarinettensonate; Trio für Oboe, Fagott und Klavier; Elegie für Horn und Klavier **Aho** Quintett mit Klavier (Aufzeichnung vom 13.07.2024, Festsaal des Palas der Wartburg, Eisenach)
22.03 Freispiel Kurzstrecke 145: Feature, Hörspiel, Klangkunst – Die Sendung für Hörstücke aus der freien Szene Good to have you back. Von Roland Etzin / Wer ist Mnemosyne? Von Lisa Albrecht / The Marathon. Von Akira Kawasaki. Moderation: Johann Mittmann, Julia Tieke (Produktion: Autor*innen/Deutschlandfunk Kultur 2024, Ursendung)
23.05 Fazit – Kultur vom Tage
0.05 Hörspiel „Frembdsch“ Von Dagmara Kraus, Marc Matter
1.05 Tonart Global

DEUTSCHLANDFUNK

5.05 Informationen
9.05 Kalenderblatt Vor 90 Jahren: Nationalsozialistischer Putschversuch in Österreich
9.10 Europa heute
9.35 Tag für Tag Aus Religion und Gesellschaft
10.08 Marktplatz Sonne tanken „Last Minute“: Sommerurlaub auf den letzten Drücker Mit Sebastian Moritz
11.35 Umwelt und Verbraucher
12.10 Informationen
13.35 Wirtschaft
14.10 Deutschland heute
14.35 Campus und Karriere
15.05 Corso – Kunst & Pop
15.35 @mediasres Das Medienmagazin
16.10 Büchermarkt
16.35 Forschung akt.
17.05 Wirtschaft
17.35 Kultur heute Berichte, Meinungen, Rezensionen
18.10 Infos am Abend
18.40 Hintergrund
19.05 Kommentar
19.15 Dlf – Zeitzeugen im Gespräch
20.10 Systemfragen
20.30 Mikrokosmos Die Turmspringerinnen – Großwerden im Leistungssport (1/6). Unheimlich viel Talent Von Klaus Schirmer. Regie: Giuseppe Maio (Produktion: Deutschlandfunk 2024)
21.05 Jazzfacts „JazzFacts“ Klanghorizonte. Jazz, Electronica und Pop abseits des Mainstreams. Mit Michael Engelbrecht
22.05 Historische Aufnahmen Kontrabassvirtuose, Komponist, Dirigent, Verleger, Mäzen. Der einflussreiche Serge Koussevitzky (1874-1951). Mit Herbert Haffner
22.50 Sport aktuell
23.00 Nachrichten
23.10 Der Tag
0.00 Nachrichten
0.05 DLF Radionacht

SWR AKTUELL

6.00 SWR Aktuell am Morgen
9.00 SWR Aktuell am Vormittag
12.00 SWR Aktuell am Mittag
14.00 SWR Aktuell am Nachmittag
17.00 SWR Akt. am Abend
18.30 Aktuell – Wirtschaft
18.40 Kontext
19.05 Global
19.30 SWR Aktuell
20.00 Tagesschau
20.15 Forum
21.05 Leute
21.30 Wissen
22.05 Wirtschaft
22.15 Kontext
22.30 Global
23.00 ARD-Infonacht
0.00 ARD-Infonacht

MDR AKTUELL

5.00 Stunden-Programmschema bis Mitternacht 5.01 Nachrichten, Wetterberichte und Verkehrshinweise 5.06 Aktuelle Berichte Hintergründe und Interviews 5.13 Börse in Frankfurt, New York und Tokio 5.15 Kurznachrichten, Wetterberichte und Verkehrshinweise 5.17 Berichte zum Zeitgeschehen mit Service, Tipps und Kultur 5.28 Ausführliches Wetter 5.29 Ausblick auf die kommende halbe Stunde 5.30 Nachrichten, Wetterberichte und Verkehrshinweise 5.36 Aktuelle Berichte mit Presseschau und Meinung 5.40 Sport 5.45 Kurznachrichten, Wetterberichte und Verkehrshinweise 5.47 Aktuelle Berichte und Regionales aus Thüringen, Sachsen, Sachsen-Anhalt 5.58 Wetter 5.59 **Ausblick auf die kommende Stunde**

SWR 4 BA.-WÜ.

5.57 Morgengedanke
6.00 Am Morgen 6.57 Morgengedanke
10.00 Am Donnerstag
14.00 Am Nachmittag
18.00 SWR4 am Abend 18.57 Abendgedanke
20.00 SWR4 am Donnerstagabend
23.00 ARD-Hitnacht Die ARD Hitnacht ist eine Sendung für Berufstätige, Schlaflose, Menschen, die einfach gern nachts Musik hören oder Frühaufsteher. Freuen Sie sich auf Hits der 1970er und 1980er-Jahre mit Kultpotential.
0.00 ARD-Hitnacht

SWR 4 RH.-PF.

6.00 SWR4 RP am Morgen
10.00 Am Donnerstag
14.00 Am Nachmittag
18.00 SWR4 am Abend Die Sendung ist an alle gerichtet, die sich nach einem anstrengenden Arbeitstag entspannen wollen. Gespielt werden wunderschöne Melodien zum Abschalten von beliebten und bekannten nationalen wie internationalen Stars. 18.57 Abendgedanke
20.00 SWR4 am Donnerstagabend
23.00 ARD-Hitnacht
0.00 ARD-Hitnacht

Ö2 SALZBURG

6.00 Guten Morgen Salzburg Aufstehen mit Musik, Information, Unterhaltung, Wetter- und Verkehrsinformation
9.00 Ihr Vormittag Musik und Unterhaltung am Vormittag
12.00 Mittagszeit
13.00 Mittagszeit – Ihr Radio zum Mitreden
14.00 Ihr Nachmittag
18.00 Guat aufg'legt
20.00 Musikanten spielt's auf! Volksmusik aus verschiedenen österreichischen Bundesländern
21.00 Alte Liebe
22.00 Musik zum Träumen
0.00 Musikrevue

RADIO SRF 1

6.00 HeuteMorgen
7.17 Morgengast
8.00 HeuteMorgen
8.10 Espresso
9.00 HeuteMorgen
9.40 Mundartrubrik
10.03 Treffpunkt
11.08 Ratgeber
11.40 • point Best of „ A Point“ – Butterzarte Zucchetti
12.30 Rendez-vous
13.40 3 vo 5
16.30 Regional Diagonal
18.00 Echo der Zeit
20.03 Dini Mundart Schnabelweid Die Sendung für alle, die Mundart lieben.
21.03 Nachtclub

ANTENNE BAYERN

5.00 Guten Morgen Bayern
9.00 Bei der Arbeit
12.00 Bei der Arbeit
15.00 Am Nachmittag Am Nachmittag gibt es ein buntes Programm mit viel Musik, Information und auch kleinen journalistischen Beiträgen.
19.00 Am Abend Ein bunt gemischtes Musikprogramm, zusammengestellt aus neueren und älteren Liedern bekannter und weniger bekannter Stars und Sternchen aus dem Bereich Schlager- und Popmusik läutet den Abend ein.
0.00 Hitnacht

SWR DASDING

„DASDING – Alles was du willst“

5.00 DasDing Musik Nonstop
6.00 Die DasDing Morningshow 6.00 DasDing Nachrichten 7.00 DasDing Nachrichten 8.00 DasDing Nachrichten
9.00 DasDing
13.00 DasDing
17.00 DasDing NEWSZONE – Dein Tag, Dein Update
19.00 DasDing Play
22.00 DasDing Sprechstunde
0.00 Die junge Nacht

FR

Tagestipps

LIVE-OPER 18.05 BR-KLASSIK

Die Dirigentin Nathalie Stutzmann leitet Richard Wagners romanitsche Oper in Bayreuth

„Tannhäuser"

AUS DEM FESTSPIELHAUS Leider schon zum definitiv letzten Mal wird bei den Bayreuther Festspielen die „Tannhäuser"-Inszenierung von Tobias Kratzer gezeigt. Wie 2023 steht die auf Anhieb umjubelte Nathalie Stutzmann am Dirigentenpult. Die Französin ist zudem eine renommierte Altistin, immer öfter im Orchestergraben tätig. Auch dieses Jahr ist der Tenor Klaus Florian Vogt in der Titelrolle fest eingeplant (**zeitversetzt**). **235 Min.**

GESELLSCHAFT 20.05 DLF

Vatersein

FEATURE Der Autor Philipp Lemmerich wird Vater. Er will ein „neuer Vater" sein – weich, empathisch, präsent. Doch was bedeutet das konkret, im Alltag? Was als Selbstbefragung beginnt, wird zu einer Suche nach den Wurzeln der eigenen Identität. **55 Min.**

MUSIK 22.03 DLF KULTUR

Ferruccio Busoni

MAGAZIN Er war ein Klaviervirtuose vom Rang eines Franz Liszt. Als Komponist beschritt Ferruccio Busoni neue Wege und gilt heute als Vordenker der Neuen Musik. Allerdings blieben seine Kompositionen Zeit seines Lebens eher im Hintergrund. **57 Min.**

LITERATUR 0.05 DLF KULTUR

Erich Kästner

„LANGE NACHT" „Es gibt nichts Gutes, außer: Man tut es". Erich Kästners Ansichten als engagierter Moralist und Pazifist sind heute besonders aktuell. Am 29. Juli jährt sich der Todestag des großen Schriftstellers und Intellektuellen zum 50. Mal. **175 Min.**

ARD-NACHTKONZERT

0.03 **Beethoven** Aus „Die Geschöpfe des Prometheus" op. 43; Radio-Sinfonieorchester Stuttgart, Ltg.: Neville Marriner **Kraus** Streichquartett G-Dur op. 1/6; Salagon-Quartett **Atterberg** Sinfonie Nr. 7; Radio-Sinfonieorchester Stuttgart, Ltg.: Ari Rasilainen **Dvorák** „Silhouetten" op. 8; Kölner Klavier-Duo **Egk** Französische Suite nach Rameau; SWR-Sinfonieorchester Baden-Baden und Freiburg, Ltg.: Leopold Stokowski

2.03 **W.A. Mozart** „Les petits riens", Balletmusik KV 299b **R. Strauss** Sonate F-Dur op. 6 **A. M. Smith** Sinfonie c-Moll **de Sarasate** „Mosaique sur Zampa" op. 15 **F. Hiller** Klavierkonzert Nr. 1 f-Moll 4.03 **Fauré** „Shylock" op. 57 **Holzbauer** Flötenkonzert e-Moll **Busoni** „Doktor Faust", Sarabande und Cortège 5.03 Werke von Dvorák, Granados, Birck, Joh. Strauß, J. Haydn, Renie

Podcast · Mehrkanalton · Für Kinder · Hörspiel

26. JULI

HÖRZU

BAYERN 1

5.05 Am Morgen 5.10 Fahns besondere Morgennummer
5.56 Gedanken zum Tag 7.50 Die Superbayern – Comedy mit Wolfgang Krebs 8.50 Fahns finale Frage
9.05 Bayern 1 am Vormittag
12.05 Bayern 1 - Mittags in ...
13.05 Am Nachmittag 14.45 Die Superbayern – Comedy mit Wolfgang Krebs 15.45 Quiz 16.55 Letzte Worte
17.05 Bayernmagazin 17.10 Held der Woche 17.40 Lustig, listig, launig – Die Lallinger!
19.05 Am Abend
20.05 Am Abend Fritz & Hits mit Fritz Egner 22.58 Auf ein Wort
23.05 Die Nacht auf Bayern 1
0.03 Zum Programmschluss
0.07 Die Nacht

BAYERN 3

5.00 Die Frühaufdreher 6.40 Harry G – das Diss-Like der Woche 8.10 Wirklich wahr – oder wahnsinnig gut erfunden?
9.00 Alle Hits von heute – am Vormittag 9.00 Nachrichten
12.00 Update 12.00 Nachrichten 12.30 Bayern um Halb
13.00 Alle Hits von heute – am Nachmittag 13.00 Nachrichten 13.30 Bayern um Halb 14.00 Nachrichten 14.15 Harry G – das Diss-Like der Woche 14.30 Bayern um Hal 15.00 Nachrichten 15.30 Bayern um Halb
16.00 Feelgood-Freitag 16.00 Nachrichten 16.30 Bayern um Halb 17.00 Nachrichten 17.30 Bayern um Halb 18.00 Nachrichten 18.10 Der Bayern 3 Feelgood-Sound fürs Wochenende 18.30 Bayern um Halb
19.00 Chartshow 19.00 Nachrichten 21.00 Nachrichten
21.30 Party-Hitmix 21.58 Auf ein Wort 22.00 Nachrichten 23.00 Nachrichten
0.00 Die Nacht

BR24

5.58 Impressum
6.00 Infoblock
6.13 BR24 Börse
6.14 Wissen kompakt
6.17 BR24 Bayern
6.20 BR24 Hintergrund
6.25 BR24 Kultur
6.30 Infoblock
6.38 Wirtschaft und Börse
6.47 BR24 Bayern
6.50 BR24 Hintergrund
6.55 BR24 Sport

BAYERN 2

5.03 Bayern 2-Playlist
6.05 Die Welt am Morgen 6.45 Kultur am Morgen 6.57 Gedanken zum Tag
9.05 Bayern 2 Nah dran Gesellschaft Wissen Dialog 9.20 Radiowissen 9.50 **Kalenderblatt** In dieser Sendung wird ein historisches Ereignis behandelt, das in der Regel vor 25, 50 oder 100 Jahren stattgefunden hat. Es handelt sich in den meisten Fällen um Ereignisse aus dem Bereich Politik und Geschichte. Oftmals geht es auch um den Geburts- oder Todestag einer berühmten Persönlichkeit. Auch an sportliche oder kulturelle Ereignisse wird erinnert. 11.10 Nahaufnahme
12.05 Tagesgespräch
13.05 Stadt Land Leute Aus Bayerns Regionen
14.05 Bayern 2 Kulturleben Kino und Kabarett 14.10 **Film des Lebens** Gespräche mit Film- und Fernsehschaffenden 14.25 Radiospitzen
14.40 Schalom Jüdischer Glaube – Jüdisches Leben
15.05 Bayern 2 Kulturleben Wissen und Kultur 15.10 Radiowissen 15.30 Kultur-Update
16.05 Eins zu Eins. Der Talk Eine Stunde, zwei Menschen
17.05 Die Welt am Abend Politik Gesellschaft Wissenschaft 17.25 Das Wirtschaftsgespräch
18.05 Radiomikro Für Kinder jeden Alters
18.53 Betthupferl Tantengeschichten (5/5): Tante Radegunde Von Kilian Leypold Mit Pauline Fusban
19.05 Zündfunk
20.05 Bayern 2 Salon Hörspiel & Podcast
22.05 Eins zu Eins Eine Stunde, zwei Menschen. Im Gespräch unter vier Augen, hör- und miterlebbar für alle Menschen auf Bayern2 und als Podcast. Zu hören gibt es Berichte über mit Ereignissen gefüllte Biografien, ungewöhnliche Berufe, spannende wie überraschende Einsichten und unerwartete große Erfolge: Kurz: Gespräche mit prominenten oder bisher noch weitgehend unbekannten Menschen, die Außergewöhnliches erlebt oder geleistet haben.
23.05 Nachtmix
0.03 ARD-Nachtkonzert

BR-KLASSIK

6.05 Allegro Musik und Kultur erleben Mit Johann Jahn 6.15 Kulturszene 6.40 Allegretto – Kulturnews 7.15 Kulturszene 7.40 **Was heute geschah – der Musikkalender** 26.7.1874: Der Dirigent, Komponist und Kontrabassist Sergei Alexandrowitsch Kussewizki Kussewizki stammte aus bescheidenen Verhältnissen aus einer jüdischen Familie. Er wuchs in Wyschni Wolotschok auf, einem kleinen Ort in der Oblast Twer, ca. 250 km nordwestlich von Moskau. Seine Eltern waren Berufsmusiker. Sie unterrichteten ihn auf Geige, Violoncello und Klavier. Im Alter von 14 Jahren verließ Kussewizki seinen Heimatort, um in Moskau Musik zu studieren. wird geboren 8.15 Kulturszene 8.40 Kulturszene
8.57 Werbung
9.05 Der Vormittag Klassisch durch Ihren Tag **Eller** Fantasie g-Moll; Baiba Skride, Violine; Nationales Sinfonieorchester Estland, Ltg.: Olari Elts **Grieg** „Peer Gynt", Hochzeitsmarsch aus dem 1. Akt; Baltic Sea Youth Philharmonic, Ltg.: Kristjan Järvi **Garuta** Prelude E-Dur; Antonio Oyarzabal, Klavier **Pärt** „Festina lente"; Orchester der Beethovenhalle Bonn, Ltg.: Dennis Russell Davies **Ciurlionis** Volkslieder; Nikolaus Lahusen, Klavier **Kreek** „Awake, my heart"; Marco und Angela Ambrosini, Nyckelharpa; Vox Clamantis, Ltg.: Jaan-Eik Tulve **Schubert** Sinfonie Nr. 3 D-Dur; L'Orfeo Barockorchester, Ltg.: Michi Gaigg **Le Beau** Sonate op. 10; Bartek Niziol, Violine; Tatiana Korsunskaya, Klavier **Koussevitzky** Kontrabasskonzert fis-Moll op. 3; Ivan Zavgorodniy, Kontrabass; Münchner Rundfunkorchester, Ltg.: John Fiore **Telemann** Suite a-Moll; Pratum Integrum Orchestra, Ltg.: Pavel Serbin **Britten** Serenade op. 31; Mark Padmore, Tenor; Stephen Bell, Horn; Britten Sinfonia, Ltg.: Jacqueline Shave **Beethoven** Sonate E-Dur op. 14/1; Murray Perahia, Klavier
12.05 Der Nachmittag Stück für Stück genießen 12.30 **Was heute geschah** 26.7.1874: Der Dirigent, Komponist und Kontrabassist Sergei Alexandrowitsch Kussewizki wird geboren 13.30 Das neue Album oder: Ihr Musikwunsch
16.05 Leporello Musik und Kultur erleben Mit Christian Schuler 16.15 Kulturszene 16.40 **Was heute geschah – der Musikkalender** 26.7.1874: Der Dirigent, Komponist und Kontrabassist Sergei Alexandrowitsch Kussewizki wird geboren
18.05 Oper **Richard Wagner: „Tannhäuser"** Romantische Oper in drei Akten Mit Klaus Florian Vogt (Tannhäuser), Markus Eiche (Wolfram von Eschenbach), Elisabeth Teige (Elisabeth), Irene Roberts (Venus), Günther Groissböck (Landgraf Hermann), Chor und Orchester der Bayreuther Festspiele, Nathalie Stutzmann (Leitung). (Zeitversetzt aus dem Bayreuther Festspielhaus). Anschl.: PausenZeichen / Nach dem 1. Akt: Robert Jungwirth im Gespräch mit der Dirigentin Nathalie Stutzmann Leider schon zum definitiv letzten Mal wird bei den Bayreuther Festspielen die großartige „Tannhäuser"-Inszenierung von Tobias Kratzer gezeigt. Wie 2023 steht die auf Anhieb umjubelte Nathalie Stutzmann am Dirigentenpult. Die Französin ist eine renommierte Altistin, immer öfter im Orchestergraben tätig. Letztes Jahr hat die kurzfristige Absage des inzwischen verstorbenen Stephen Gould eine Umbesetzung der Titelrolle zur Folge gehabt: Klaus Florian Vogt sprang ein, der diesmal für Tannhäuser fest eingeplant wird, obwohl er auch beide Siegfriede im „Ring" singt. Erstmals als Venus ist die US-Amerikanerin Irene Roberts dabei.
22.05 Musikfest ION Dylanreise. Mit Wolfgang Niedecken (Gesang, Gitarre und Lesung), Mike Herting (Klavier). (Aufnahme vom 2. Juli 2024)
23.03 Jazz Aktuelle Jazzaufnahmen. Moderation: Konrad Bott Der Siegeszug des Jazz begann mit dem klassischen „New Orleans Jazz" und „Dixieland Jazz" zu Beginn des 20. Jahrhunderts. Danach folgten immer neue Stile wie Swing, Bebop, Cool Jazz oder Free Jazz.
0.03 Das ARD-Nachtkonzert

SWR KULTUR

6.00 Am Morgen 6.20 Zeitwort 7.57 Wort zum Tag
8.30 Das Wissen Die Olympischen Spiele 1972 – Münchens Sommertragödie
9.05 Musikstunde
10.05 Treffpunkt Klassik
11.57 Kulturtipps
12.30 Am Mittag
13.05 Mittagskonzert Debussy „Feux d'artifice" L 123 Nr. 12, bearbeitet für Orchester **Beethoven** Sinfonie Nr. 5 c-Moll op. 67 „Schicksals-Sinfonie" **Rebel** „Les Éléments", Sinfonie nouvelle, Suite für Orchester **J.S. Bach** Chaconne aus Partita für Violine solo Nr. 2 d-Moll BWV 1004, bearbeitet für Klavier **Prokofjew** „Romeo und Julia" op. 64, Suite zusammengestellt aus dem Ballett
15.05 Feature
16.05 Impuls
17.05 Forum
17.50 Jazz vor Sechs
18.30 Am Abend
20.03 Richard Strauss: „Capriccio" Ein Konversationsstück für Musik in einem Aufzug op. 85 Mit Elsa Dreisig (Die Gräfin), Bo Skovhus (Der Graf, ihr Bruder), Sebastian Kohlhepp (Flamand, ein Musiker), Konstantin Krimmel (Olivier, ein Dichter), Mika Kares (La Roche, der Theaterdirektor), Eve-Maud Hubeaux (Die Schauspielerin Clairon), Jörg Schneider (Monsieur Taupe), Regula Mühlemann (Eine italienische Sängerin), Josh Lovell (Ein italienischer Tenor), Torben Jürgens (Der Haushofmeister), Wiener Philharmoniker, Christian Thielemann (Leitung) (Zeitversetzt aus dem Großen Festspielhaus Salzburg)
23.03 Jazz Aktuelle Jazzaufnahme
0.03 ARD-Nachtkonzert

SWR 1

Rheinland-Pfalz
9.00 SWR1 R-P

Baden-Württemberg
10.00 Leute

Rheinland-Pfalz
13.00 SWR1 R-P

Baden-Württemberg
16.00 SWR1 B-W

Rheinland-Pfalz
16.00 SWR1 R-P

Baden-Württemberg
20.00 Musik Klub Rock

Rheinland-Pfalz
20.00 Der Abend

0.00 Die Nacht

RADIOPROGRAMM

ÖSTERREICH 1

9.05 Kontext
10.05 Volksmusikalische Landschaften
11.05 Radiogeschichten Spezial
11.25 Schon gehört?
11.30 Vorgestellt
12.00 Mittagsjournal
13.00 Punkt eins
13.55 Wissen aktuell
14.05 In Concert Organist und Sänger Cory Henry bei den Leverkusener Jazztagen 2023
15.30 Moment
15.55 Betrifft: Geschichte
16.05 Im Gespräch „Ich habe mich immer als Ermöglicher von den guten Ideen anderer verstanden"
17.00 Journal um fünf
17.09 Kulturjournal
17.30 Spielräume
17.55 Ö1 intro
18.00 Abendjournal
18.25 Europa-Journal
18.55 Religion aktuell
19.00 Oper **Richard Strauss: „Capriccio"** Mit Elsa Dreisig (Die Gräfin), Bo Skovhus (Der Graf), Sebastian Kohlhepp (Flamand), Konstantin Krimmel (Olivier), Mika Kares (La Roche), Eve-Maud Hubeaux (Clairon), Jörg Schneider (Monsieur Taupe), Regula Mühlemann (Eine italienische Sängerin), Josh Lovell (Ein italienischer Tenor), Torben Jürgens (Der Haushofmeister), Wiener Philharmoniker, Christian Thielemann (Leitung) (Direkt aus dem Großen Festspielhaus in Salzburg, im Rahmen der Salzburger Festspiele)
22.00 Nachtjournal
22.08 Kontext – Sachbücher und Themen
23.03 Sound Art: Zeit-Ton Zeit-Ton Zeitreise mit Hans Falb, Gründer des Festivals Konfrontationen, zum 70. Geburtstag
0.05 Volksmusikalische Landschaften
1.03 Ö1 Nachtmusik

RADIO SRF KULTUR

6.30 HeuteMorgen
6.54 100 Sekunden Wissen
7.00 Kultur-Nachrichten
7.06 Kultur-Aktualität
7.30 HeuteMorgen
7.52 Blick in die Feuilletons
8.00 Kultur-Nachrichten
8.06 Kultur-Aktualität
8.30 HeuteMorgen
9.05 Kontext
10.20 100 Sekunden Wissen
11.20 Veranstaltungstipp
11.40 Tageschronik
12.04 Kultur kompakt
12.30 Rendez-vous
13.00 Klassiktelefon
13.45 Concerto
16.30 Kultur-Nachrichten
17.08 Kultur-Aktualität
17.30 Kultur-Nachrichten
18.30 Kontext
19.00 Echo der Zeit Die wichtigsten Nachrichten, Berichte, Reportagen, Interviews und Analysen über das aktuelle Zeitgeschehen. „Echo der Zeit" ist ein Urgestein der Radiolandschaft. Am 17. September 1945 wurde die Abendsendung erstmals ausgestrahlt. Im Mittelpunkt steht nicht die Nachrichtenübermittlung, sondern das Erforschen der Hintergründe und Zusammenhänge. Im „Echo" geht es um eine tägliche Vertiefung der wichtigsten in- und ausländischen Ereignisse durch Reportagen, Interviews und Expertenanalysen.
20.00 Passage Die Sendung Passage steht für radiophone Exzellenz auf SRF 2 Kultur. Hier verbinden sich Wort und Musik, Ton und Stille.
21.00 Jazz und World aktuell Trends und Neuheiten aus der Welt des Jazz und der globalen Musik.
22.05 Notturno
0.06 Notturno

HR 2

6.00 Am Morgen 6.30 Zuspruch 7.40 Frühkritik
9.30 Lesung
10.00 Am Vormittag J.S. Bach 3. Brandenburgisches Konzert G-Dur BWV 1048 **Mendelssohn** Variations sérieuses d-Moll op. 54 **Rossini** Ouvertüre zur Oper „Wilhelm Tell" **Strauss** „Vier letzte Lieder" – Frühling **Hummel** Trompetenkonzert E-Dur **Dranischnikowa** Poem **Beethoven** Egmont op. 84 – Auszüge
12.00 Doppelkopf
13.00 Am Mittag Vivaldi Violinkonzert E-Dur RV 269 „Der Frühling" **Berlioz** „Les Troyens" – Rezitativ und Arie des Énée **Mozart** Klaviersonate C-Dur KV 330 **Grieg** Norwegische Tänze op. 35 **Händel** 3. Suite aus der „Wassermusik"
14.30 Lesung
15.00 Hörbuchzeit
16.00 Am Nachmittag
18.00 Der Tag
19.00 Hörbar
20.00 Richard Strauss: „Capriccio" Ein Konversationsstück für Musik in einem Aufzug op. 85 Mit Elsa Dreisig (Die Gräfin), Bo Skovhus (Der Graf, ihr Bruder), Sebastian Kohlhepp (Flamand, ein Musiker), Konstantin Krimmel (Olivier, ein Dichter), Mika Kares (La Roche, der Theaterdirektor), Eve-Maud Hubeaux (Die Schauspielerin Clairon), Jörg Schneider (Monsieur Taupe), Regula Mühlemann (Eine italienische Sängerin), Josh Lovell (Ein italienischer Tenor), Torben Jürgens (Der Haushofmeister), Wiener Philharmoniker, Christian Thielemann (Leitung) (Zeitversetzt aus dem Großen Festspielhaus Salzburg)
23.00 Jazz Aktuelle Jazzaufnahmen
0.03 ARD-Nachtkonzert

NDR KULTUR

6.00 Der Morgen Aktuelles aus der Kultur und viel Musik Mit Philipp Schmid 7.50 Morgenandacht
8.30 Vorgelesen Franz Kafka: „Der Prozess" (10/19) Es liest Peter Matić
9.00 Der Morgen Aktuelles aus der Kultur und viel Musik
10.00 Der Vormittag Das Vormittagsprogramm folgt der üblichen Erfolgsformel. Die ganze Sendung hindurch gibt es im Wechsel informative Beiträge zum aktuellen Geschehen und das beste aus Pop und Rock aus drei Jahrzehnten. 10.20 NachGedacht 10.40 Lauter Lyrik 12.40 Neue Bücher
13.00 NDR Kultur à la carte
14.00 Der Nachmittag 15.20 Freitagsforum
16.00 Das Journal
18.00 Musica
19.00 NDR Kultur à la carte
20.00 Richard Strauss: „Capriccio" Ein Konversationsstück für Musik in einem Aufzug op. 85 Mit Elsa Dreisig (Die Gräfin), Bo Skovhus (Der Graf, ihr Bruder), Sebastian Kohlhepp (Flamand, ein Musiker), Konstantin Krimmel (Olivier, ein Dichter), Mika Kares (La Roche, der Theaterdirektor), Eve-Maud Hubeaux (Die Schauspielerin Clairon), Jörg Schneider (Monsieur Taupe), Regula Mühlemann (Eine italienische Sängerin), Josh Lovell (Ein italienischer Tenor), Torben Jürgens (Der Haushofmeister), Wiener Philharmoniker, Christian Thielemann (Leitung) (Zeitversetzt aus dem Großen Festspielhaus Salzburg)
23.00 Jazz Aktuelle Jazzaufnahmen
0.03 ARD-Nachtkonzer

DLF KULTUR

5.05 Studio 9 Kultur und Politik am Morgen 6.20 **Wort zum Tage** Pfarrerin Silke Niemeyer, Münster, Evangelische Kirche 7.40 Alltag anders
9.05 Im Gespräch
10.05 Lesart Das Literaturmagazin
11.05 Tonart Das Musikmagazin am Vormittag 11.30 Musiktipps
12.05 Studio 9
13.05 Länderreport
14.05 Kompressor
15.05 Tonart 15.30 Musiktipps 15.40 Live Session
17.05 Studio 9
18.05 Wortwechsel
19.05 Shabbat
19.30 Literatur „Ich bin fast nie ernst. Es lohnt sich zu selten." Humor in Erich Kästners Werk
20.03 Kissinger Sommer Weber Ouvertüre zur Oper „Oberon" **Weill** „Der neue Orpheus", Kantate für Sopran, Solo-Violine und Orchester **Mendelssohn** „Ein Sommernachtstraum", Musik zur Komödie von William Shakespeare; Damen der BBC Singers; Anu Komsi, Sopran; Susan Zarrabi, Mezzosopran; Martina Gedeck, Sprecherin; BBC Symphony Orchestra, Violine und Ltg.: Sakari Oramo (Aufzeichnung vom 21.06.2024, Max Littmann Saal, Bad Kissingen)
22.03 Musikfeuilleton „Am Saum der Neuen Musik mitnähen". Ferruccio Busonis Klavierwerke Von Bettina Brand
23.05 Fazit – Kultur vom Tage
0.05 Lange Nacht „Es gibt nichts Gutes, außer: Man tut es." Eine Lange Nacht über Erich Kästner
3.05 Tonart

DEUTSCHLANDFUNK

5.05 Informationen Berichte, Interviews, Reportagen
9.05 Kalenderblatt Vor 40 Jahren: Der amerikanische Serienmörder Ed Gein gestorben
9.10 Europa heute
9.35 Tag für Tag Aus Religion und Gesellschaft
10.08 Lebenszeit
11.35 Umwelt und Verbraucher
12.10 Informationen Berichte, Interviews, Musik
13.35 Wirtschaft
14.10 Deutschland heute
14.35 Campus und Karriere Das Bildungsmagazin
15.05 Corso – Kunst & Pop
15.35 @mediasres Nach Redaktionsschluss
15.52 Schalom Jüdisches Leben heute
16.10 Büchermarkt
16.35 Forschung akt.
17.05 Wirtschaft
17.35 Kultur heute Berichte, Meinungen, Rezensionen
18.10 Infos am Abend
18.35 Olympia aktuell
18.40 Hintergrund
19.09 Kommentar
19.15 Der Rest ist Geschichte Der Geschichtspodcast
20.05 Feature Vatersein. Eine Selbstbefragung Von Philipp Lemmerich. Regie: Matthias Kapohl (Produktion: Deutschlandfunk 2023)
21.05 On Stage Kantigzarttiefer Deutschpoprock. Die Hamburger Band Gutbier & Vogeler Mit Tim Schauen (Aufnahme vom 24.2.2024)
22.00 Nachrichten
22.05 Spielraum Bluestime – Neues aus Americana, Blues und Roots. Mit Tim Schauen
22.50 Sport aktuell
23.10 Der Tag Journal vor Mitternacht
0.05 DLF Radionacht

FR

SWR AKTUELL

9.00 SWR Aktuell am Vormittag
12.00 SWR Akt. am Mittag
14.00 SWR Aktuell am Nachmittag
17.00 SWR Aktuell am Abend
18.30 Aktuell – Wirtschaft
18.40 Kontext
19.05 Das Interview der Woche
19.30 SWR Aktuell
20.00 Tagesschau
20.15 Forum
21.05 Leute
21.30 Wissen
22.05 Wirtschaft
22.15 Kontext
22.30 Das Interview der Woche
23.00 ARD-Infonacht
0.00 ARD-Infonacht

MDR AKTUELL

5.00 Stunden-Programmschema bis Mitternacht 5.01 Nachrichten, Wetterberichte und Verkehrshinweise 5.06 Aktuelle Berichte Hintergründe und Interviews 5.13 Börse in Frankfurt, New York und Tokio 5.15 Kurznachrichten, Wetterberichte und Verkehrshinweise 5.17 Berichte zum Zeitgeschehen mit Service, Tipps und Kultur 5.28 Ausführliches Wetter 5.29 Ausblick auf die kommende halbe Stunde 5.30 Nachrichten, Wetterberichte und Verkehrshinweise 5.36 Aktuelle Berichte mit Presseschau und Meinung 5.40 Sport 5.45 Kurznachrichten, Wetterberichte und Verkehrshinweise 5.47 Aktuelle Berichte und Regionales aus Thüringen, Sachsen, Sachsen-Anhalt 5.58 Wetter 5.59 **Ausblick auf die kommende Stunde**

SWR 3

5.00 SWR3 Die Morningshow Ihr Start in den Tag
10.00 Sommerradio 10.30 Regio Ticker
13.00 Sommerradio 14.30 Regio Ticker 15.30 Regio Ticker
16.00 Sommerradio 16.30 Der SWR3 Regio Ticker
19.00 Sommerradio Wenn man nicht wegfahren kann, dann genügt es, das Radio anzumachen. Diese Sendung bringt mit bester Musik und launigen Beiträgen das perfekte Urlaubsfeeling zu den Hörern nach Hause.
0.00 SWR3 Luna

SWR 4 BA.-WÜ.

5.57 Morgengedanke
6.00 Am Morgen 6.57 Morgengedanke
10.00 SWR4 am Freitag
14.00 Am Nachmittag
18.00 SWR4 am Abend 18.57 Abendgedanke
20.00 SWR4 am Freitagabend
23.00 ARD-Hitnacht Die ARD Hitnacht ist eine Sendung für Berufstätige, Schlaflose, Menschen, die einfach gern nachts Musik hören oder Frühaufsteher. Freuen Sie sich auf Hits der 1970er und 1980er-Jahre mit Kultpotential.
0.00 ARD-Hitnacht

SWR 4 RH.-PF.

6.00 SWR4 RP am Morgen
10.00 SWR4 am Freitag
14.00 Am Nachmittag
18.00 SWR4 am Abend Die Sendung ist an alle gerichtet, die sich nach einem anstrengenden Arbeitstag entspannen wollen. Gespielt werden wunderschöne Melodien zum Abschalten von beliebten und bekannten nationalen wie internationalen Stars. 18.57 Abendgedanke
20.00 SWR4 am Freitagabend
23.00 ARD-Hitnacht
0.00 ARD-Hitnacht

Ö2 SALZBURG

6.00 Guten Morgen Salzburg
9.00 Ihr Vormittag
12.00 Mittagszeit
13.00 Mittagszeit – Ihr Radio zum Mitreden Täglich diskutieren wir hier aktuelle Themen
14.00 Ihr Nachmittag
18.00 Guat aufg'legt – Ihre Volksmusik-Wünsche in Radio Salzburg
19.00 Guat aufg'legt Volksmusik aus Salzburg
20.00 Musikanten spielt's auf! Volksmusik aus verschiedenen österreichischen Bundesländern
21.00 Alte Liebe
22.00 Musik zum Träumen
0.00 Musikrevue

RADIO SRF 1

6.00 HeuteMorgen
7.17 Morgengast
8.00 HeuteMorgen
8.10 Espresso
9.00 HeuteMorgen
9.40 Mundartrubrik
10.03 Treffpunkt
11.08 Ratgeber
11.40 · point
12.30 Rendez-vous
13.40 3 vo 5
14.03 Wuko
15.03 Wuko
16.30 Regional Diagonal
18.00 Echo der Zeit
20.03 Hörspiel „Spurlos verschwunden" (2/2) Von Dan Ferguson
21.03 Nachtexpress

ANTENNE BAYERN

5.00 Guten Morgen Bayern
9.00 Bei der Arbeit
12.00 Bei der Arbeit
15.00 am Nachmittag Am Nachmittag gibt es ein buntes Programm mit viel Musik, Information und auch kleinen journalistischen Beiträgen.
19.00 Am Abend Ein bunt gemischtes Musikprogramm, zusammengestellt aus neueren und älteren Liedern bekannter und weniger bekannter Stars und Sternchen aus dem Bereich Schlager- und Popmusik läutet den Abend ein.
0.00 Hitnacht

SWR DASDING

„DASDING – Alles was du willst"

5.00 DasDing Musik Nonstop
6.00 Die DasDing Morningshow 6.00 Nachrichten
9.00 DasDing
13.00 DasDing
17.00 DasDing NEWSZONE – Dein Tag, Dein Update
19.00 DasDing Musik Nonstop
20.00 DasDing Weekend Warm-Up
21.00 DasDing Musik Nonstop
0.00 DasDing Musik Nonstop
1.00 Die junge Nacht

WOCHENÜBERSICHT 20. – 26. 07. 2024

KLASSIK RADIO

e-mail: info@klassikradio.de
Hörertelefon: 08000 441 442 (kostenlos)
Internet: http:/www.klassikradio.de

SAMSTAG
5.00 Der Gute Morgen
9.00 Das Schöne Wochenende bei Klassik Radio
14.00 Der Nachmittag
17.00 Klassik Radio Spezial
19.00 Der Samstag Abend bei Klassik Radio
21.00 Musik zum Entspannen & Genießen

SONNTAG
6.00 Der Gute Morgen
9.00 Das Schöne Wochenende bei Klassik Radio
11.00 Reiselust
12.00 Entspannt durch den Sonntag
14.00 Lesezeit
15.00 Der Sonntag Nachmittag
17.00 Klassik Radio Spezial
19.00 Till Brönner Show
21.00 Musik zum Entspannen & Genießen

MONTAG–FREITAG
5.00 Der Gute Morgen
9.00 Bei der Arbeit
14.00 Am Nachmittag
19.00 Furrrioso
20.00 Der Abend
22.00 Musik zum Entspannen & Genießen

CHARIVARI

MÜNCHEN

SAMSTAG
6.00 Super-Samstag
Mit Tobi Ranzinger
Die meisten Freitickets, die besten Veranstaltungstipps, die lustigsten Geschichten der Woche und die Highlights aus München für die schönsten 48 Stunden der Woche.
12.00 Am Wochenende
Mit Andy Wenzel
Die meiste Musik fürs Wochenende mit den aktuellen Hits und den wichtigsten News.
18.00 Party-Hit-Mix
DJ Enrico Ostendorf legt die aktuellen Party-Hits auf, nonstop gemixt die ganze Nacht.
4.00 Nacht
Alle aktuellen Hits

SONNTAG
8.00 Am Wochenende
Mit Thommy Berglmeir
Die meiste Musik fürs Wochenende mit den aktuellen Hits und den wichtigsten News.
12.00 Am Wochenende
Mit Andi Wenzel
Die meiste Musik fürs Wochenende mit den aktuellen Hits und den wichtigsten News.
16.00 Am Wochenende
Moderation: Christian Graf
22.00 Nacht Alle aktuellen Hits (bis 5.00)

MONTAG–FREITAG
5.00 Die Good-Morning-Show
Der Morgen in München mit Larissa Lannert und Markus Pürzer
Der Gute-Laune-Start in den Tag. Alle wichtigsten News aus München, die aktuellen Hits in einer abwechslungsreichen Musikmischung, spektakuläre Aktionen und jede Menge Spaß.
10.00 Bei der Arbeit
Moderation: Susanne Brückner
Die perfekte Sendung für die Begleitung im Büro, auf der Baustelle, in der Agentur oder im Homeoffice. Die meiste Musik bei der Arbeit bringt Abwechslung und Spaß. Dazu gibt's jede Stunde das Newsupdate.
15.00 Der Feierabend
Moderation: Amadeus Banerjee
Der beste Start in den Feierabend. Die Themen des Tages und alle aktuellen Hits. Amadeus plant mit den Hörerinnen und Hörern den Feierabend. Neue Musik, neue Trends und aktuelle News.
FR: 18.00 Der Party-Hit-Mix von DJ Enrico Ostendorf
20.00 Nacht Alle aktuellen Hits (bis 5.00)

HITRADIO Ö3

SAMSTAG
6.00 Ö3-Supersamstag
12.00 Wochenend-Playlist
16.00 Frag das ganze Land
19.00 Ö3x – feel the weekend!
1.00 Ö3-Hitnacht

SONNTAG
6.00 Guten Morgen am Sonntag
9.00 Frühstück bei mir
11.00 Wochenend-Playlist
16.00 Ö3-Wecker Weekend Show
19.00 Solid Gold
Die größten Klassiker aus 5 Jahrzehnten Ö3!
22.00 Treffpunkt Sternstunden
Die Astroshow mit Gerda Rogers
0.00 Ö3-Hitnacht

MONTAG–FREITAG
5.00 Der Ö3-Wecker – Guten Morgen Österreich!
9.00 Ö3-Musikvormittag
Vom ersten Vormittagskaffee bis zur Mittagspause, Andi Knoll liebt es, Musik zu spielen und bringt dich mit einer geballten Ladung Lieblingsmusik von den 80ern bis heute durch den Vormittag.
12.00 Der Song deines Lebens
FR: Der Countdown ins Wochenende!
13.00 Ö3-Musiknachmittag
18.00 Ö3-Hauptabendshow
FR: ö3x (19.00)
21.00 Ö3-Hoamatsound
22.00 MO: Treffpunkt Gästeliste
DI: Ö3 Austria Top 40
MI: Treffpunkt: Podcast
DO: Treffpunkt Liebe usw.
0.00 Ö3-Hitnacht

RTL RADIO

Deutschlands Hit-Radio

SAMSTAG
6.00 Das Wochenende
8.00 Das Beste von Arno & der Morgencrew
10.00 Helmer – RTL Hits
14.00 Die Hans Blomberg Show
19.00 RTL Hits nonstop

SONNTAG
8.00 Die Julia Porath Show
10.00 Am Wochenende
Der RTL Supersonntag mit Simon
14.00 RTL Top 40
17.00 RTL Hits nonstop
0.00 RTL Hits nonstop

MONTAG–FREITAG
6.00 Arno und die Morgencrew
10.00 Juliane bei der Arbeit
14.00 Die Hans Blomberg Show
Unser Mann für die ganz heißen Themen – von Zungenkuss bis Politskandal
19.00 RTL Hits nonstop
0.00 RTL Hits nonstop

ENERGY M

SAMSTAG
5.00 Hit Music Only!
7.00 Energy mit Yase und Mark
12.00 Euro Hot 30
15.00 Energy mit Selina
18.00 Energy Extravadance Charts mit Dominik Koislmeyer
21.00 Energy Extravadance

SONNTAG
5.00 Hit Music Only!
7.00 Energy mit Hetty
12.00 Energy mit Jonas
18.00 Euro Hot 30
20.00 Hit Music Only!

MONTAG–FREITAG
5.00 Energy am Morgen
10.00 Energy mit Finn
15.00 Energy mit Luca
20.00 Der Feierabend mit Julian
Startalk zwischen Popkultur und Mixtapes
Mi.: Mit Julian und Jana Heinisch
FR.: 22.00 Energy Extravadance
0.00 Hit Music Only!

AFN

SAMSTAG
5.00 AFN The Eagle Weekend
13.00 American Top 40 with Ryan Seacrest
17.00 American Country Countdown with Kix Brooks
21.00 AFN The Eagle Weekend

SONNTAG
5.00 AFN The Eagle Weekend
8.00 20 The Countdown Magazine with Jon Rivers (Christian Music)
9.00 AFN The Eagle Weekend
13.00 American Country Countdown with Kix Brooks
17.00 American Top 40 with Ryan Seacrest
21.00 AFN The Eagle Weekend

MONTAG–FREITAG
6.00 Local Eagle Morning Show
10.00 Local Eagle Midday Show
14.00 Local Eagle Afternoon Show
18.00 AFN The Eagle After Hours

HIT RADIO FFH

SAMSTAG
5.00 Guten Morgen, Hessen!
9.00 Die schöne Samstagsshow
13.00 Hoch die Hände, Samstag!
18.00 FFH-Top 40
21.00 Dein FFH-Abend
1.00 FFH Nachtleben

SONNTAG
6.00 Kreuz & Quer
9.00 Silvia am Sonntag – der Talk
12.00 Die Top 3 bis 3
15.00 Dein FFH-Nachmittag
Moderation: Sabine Schneider
20.00 Die Du bist im Radio Show
Mit Uta Schmidt
0.00 FFH Nachtleben

MONTAG–FREITAG
5.00 Guten Morgen, Hessen!
9.00 Dein Vormittag
12.00 Dein FFH-Mittag
14.00 Dein FFH-Nachmittag
18.00 60 Minuten
19.00 Dein FFH-Abend
22.00 Dein FFH-Abend

ARABELLA

„Radio Arabella 100,8 – 105,2"

SAMSTAG
6.00 Schönes Wochenende
Schönes Wochenende mit den besten Ausflugs- und Veranstaltungstipps aus München und der Region.
10.00 Radio Arabella am Wochenende
20.00 Nachtprogramm

SONNTAG
6.00 Schönes Wochenende
10.00 Radio Arabella am Wochenende
0.00 Die-Mehr-Musik-Nacht

MONTAG–FREITAG
5.00 Perfekt geweckt
9.00 Radio Arabella bei der Arbeit
12.00 Radio Arabella bei der Arbeit
15.00 Der Nachmittag auf Radio Arabella
19.00 Die große Radio Arabella 80er-Show
20.00 Radio Arabella am Abend
22.00 Das Radio Arabella Nachtprogramm

M

TV-SENDER

Anschriften · Telefon/Fax · Internet

E-Mail-Adressen finden Sie auch unter www.hoerzu.de

3SAT Postfach 4040, 55100 Mainz, **Tel.** 06131-70 12 16 1 **Fax** 06131-70 12 17 0 **Internet** www.3sat.de, **E-Mail:** info@3sat.de
ANIXE Theatinerstraße 11, 80333 München, **Tel.** 0621-490 91 160 **Internet** www.anixehd.tv
ARD Postfach 20 06 65, 80006 München, **Tel.** 089-55 89 440 **Hotline:** 0331-58569606 (digitale Sender) **Fax** 089-59 00 24 070 **E-Mail:** info@daserste.de **Internet** www.daserste.de
ARD-ALPHA Rundfunkplatz 1, 80300 München, **Tel.** 089 - 59 00 25078 **Fax** 089 - 5900 - 27 37 **Internet** www.br.de/fernsehen/ard-alpha
ARTE 4, quai du Chanoine Winterer BP 20035, F-67080 Strasbourg Cedex **Hotline** 01805-002 488 **Internet** www.arte.tv/de
BAYERISCHES FERNSEHEN Rundfunkplatz 1, 80300 München, **Tel.** 089 / 59 00 25078 **Fax** 089 / 5900 - 2 77 37 **Internet** www.br.de
BIBEL TV Wandalenweg 26, 20097 Hamburg, **Tel.** 040 - 44 50 66 - 0 **Fax** 040 - 44 50 66 - 18 **Internet** www.bibeltv.de
COMEDY CENTRAL Boxhagener Str. 80, 10245 Berlin, **Tel.** 030-700 10 00
DISNEY CHANNEL GERMANY Lilly-Palmer-Str. 2, 80636 München, **Tel.** 089-99340-0 **Fax** 089-99690-599 **Internet** http://disneychannel.de/
DMAX Sternstr. 5, 80538 München, **Tel.** 0089-20 60 99 100 **Internet** www.dmax.de
EUROSPORT Sternstraße 5, 80538 München, **Tel.** 089-62 82 45 04 **Internet** www.eurosport.de
FRANKEN TV Südwestpark 73, 90449 Nürnberg, **Tel.** 0911-9 67 96 0 **Fax** 0911-9 67 96 11 **Internet** www.franken-tv.de
HR-FERNSEHEN Bertramstraße 8, 60320 Frankfurt/Main, **Tel.** 069-15 55 111 **Fax** 069-15 55 155 **Internet** www.hr-online.de
HH 1 Rothenbaumchaussee 80, 20148 Hamburg, **Tel.** 040-41 44 24 00 **Fax** 040-41 442 567 **Internet** www.hamburg1.de
HSE 24 Münchener Straße 101 h, 85737 Ismaning, **Tel.** 0800 234 14 74 **Internet** www.hse24.de
KABEL DEUTSCHLAND GmbH Kundenservice, 99116 Erfurt, **Tel.** 0800-27 87 000 **Internet** www.KabelDeutschland.de
KABEL EINS Medienallee 2, 85774 Unterföhring, **E-Mail** zuschauerservice@kabeleins.de **Internet** www.kabeleins.de
KI.KA 99094 Erfurt, Gothaer Straße 36, **Tel.** 0180-215 15 14 **Fax** 0180-215 15 16 **Internet** www.kika.de
MDR Kantstraße 71-73, 04360 Leipzig, **Tel.** 0341-300 96 96 **Fax** 0341-300 65 37 **Internet** www.mdr.de
MÜNCHEN LIVE TV Marcel-Breuer-Str. 18-20, 80807 München, **Tel.** 089-41 20 07 70 0 **Fax** 089-41 20 07 70 7 **Internet** www.muenchen-tv.de
NDR Rothenbaumchaussee 132, 20149 Hamburg, **Tel.** 040-41 56 0 **Fax** 040-44 76 02 **Internet** www.ndr.de
NICK Boxhagener Str. 80, 10245 Berlin, **Tel.** 030 700 10 00 **Internet** www.nick.de
NRW.TV Kaistr. 3, 40221 Düsseldorf, **Tel.** 0211-95700 500 **Fax** 0211-95700 500 **Internet** www.nrw.tv
N-TV Picassoplatz 1, 50679 Köln, **Tel.** 01805-76 54 76 **Fax** 01805-183 183 **Internet** www.n-tv.de
ORF (ÖSTERREICH) Würzburggasse 30, A-1136 Wien, **Tel.** 00431-8 70 70 30 **Fax** 00431-8 70 70 330 **Internet** www.orf.at
PHOENIX Langer Grabenweg 45–47, 53175 Bonn, **Tel.** 0221 56789 600 **Internet** www.phoenix.de
PRO SIEBEN Medienallee 7, 85774 Unterföhring, **E-Mail** zuschauerservice@prosieben.de **Internet** www.prosieben.de
PRO SIEBEN MAXX Medienallee 7, 85774 Unterföhring **E-Mail** zuschauerservice@prosiebenmaxx.de **Internet** www.prosiebenmaxx.de
QVC Postfach 10 19 69, 44719 Bochum, **Tel.** 0800-293 33 33 **Internet** www.qvc.de
RADIO BREMEN (RB) Diepenau 10, 28195 Bremen, **Tel.** 0421-24 64 20 41 **Fax** 0421-24 64 20 39 **Internet** www.radiobremen.de
RBB Marlene-Dietrich-Allee 20, 14482 Potsdam, **Tel.** 0331-97 99 3 21 71 **Fax** 0331-97 99 3 21 79 **Internet** www.rbb-online.de
RIC (YFE AG) Türkenstr. 87, 80799 München, **Tel.** 089-99 72 71 0 **Internet** www.rictv.de
RTL Picassoplatz 1, 50679 Köln, **Tel.** 01805-20 20 00 **Internet** www.rtl.de
RTL ZWEI Lil-Dagover-Ring 1, 82031 Grünwald, **Internet** www.rtl2.de Zuschauerservice@rtl2.de
SAT.1 Medienallee 7, 85774 Unterföhring, **E-Mail** zuschauerservice@sat1.de **Internet** www.sat1.de
SAT.1 GOLD Medienallee 7, 85774 Unterföhring **E-Mail** zuschauerservice@sat1gold.de **Internet** www.sat1gold.de
SAARLÄNDISCHER RUNDFUNK (SR) 66100 Saarbrücken, **Tel.** 0681-60 21 313 **Fax** 0681-60 23 8 74 **Internet** www.sr-online.de
SERVUS TV Oberst Lepperdinger Straße 11-15, A-5071 Wals-Siezenheim **Tel.** + 43 662 84 22 44 **Internet** www.servustv.com
SIXX Medienallee 7, 85774 Unterföhring, **E-Mail** zuschauerservice@sixx.de **Internet** www.sixx.de
SKY Medienallee 26, 85774 Unterföhring, **Tel.** 089 997 279 00 **Internet** www.sky.de
SPORT 1 Münchner Straße 101 g, 85737 Ismaning, **Tel.** 089-96 066 0 **Fax** 089-960 66 10 09 **Internet** www.sport1.de
SRF (SCHWEIZ) Fernsehstraße 1-4, CH- 8052 Zürich, **Tel.** + 41 848 80 80 80 **Internet** www.srf.ch
SWR Hans-Bredow-Straße, 76530 Baden-Baden, **Tel.** 07221-92 92 05 00 **Fax** 07221-92 92 6 303 **Internet** www.swr.de
SUPER RTL Picassoplatz 1, 50679 Köln, **Tel.** 0180-50 888 50 **Fax** 0221-45 65 10 19 **Internet** www.super-rtl.de
TELE 5 Sternstr. 5, 80538 München, **Tel.** 089-20 60 99 100 **E-Mail** zuschauerredaktion@tele5.de, **Internet** www.tele5.de
TV5 MONDE Deutschland-Österreich, Postfach 30, A-1042 Wien **Tel.** 0043-192 03 **661** **Internet** www.europe.tv5monde.com/de
TV.BERLIN Karl-Heinrich-Ulrichs-Straße 11, 10787 Berlin, **Tel.** 030-89 64 31 27 **E-Mail** redaktion@tvb.de **Internet** www.tvb.de
VOX Picassoplatz 1, 50679 Köln, **Tel.** 01805-400 800 **Fax** 0221-95 34 37 5 **Internet** www.vox.de
WELT Zimmerstr. 50, 10888 Berlin, **Internet** www.welt.de **E-Mail:** tv@welt.de
WDR Fernsehen 50660 Köln, **Tel.** 0221-56 78 99 99 **Internet** www.wdr.de
ZDF 55100 Mainz, **Hotline** 06131-70 12 16 1 (auch digitale Sender) **Fax** 06131-70 12 17 0 **Internet** www.zdf.de

Achtung: Anrufe bei den Telefonhotlines sind kostenpflichtig!

Die 19-seitige Liste „Radiosender, Adressen & Frequenzen" können Sie bestellen bei: Redaktion HÖRZU, Leserdienst, Kennwort „Radio", FUNKE Programmzeitschriften GmbH, Großer Burstah 18–32, 20457 Hamburg. Bitte legen Sie einen adressierten, mit 1,60 € frankierten DIN A5 Umschlag bei. Die Liste steht auch unter der Internet-Adresse www.hoerzu.de als pdf-Datei zum Herunterladen bereit.

HÖRZU
RADIO AKTUELL
NR. 29/2024 | IHR RUNDFUNK-PROGRAMM VOM **20. – 26. JULI** | WWW.HOERZU.DE

LIVE-OPER

Opus metaphysicum

Richard Wagner: „Tristan und Isolde“

Verrat, verlorene Ehre, Schuld und Sühne, leidenschaftliche Liebe und das Verlangen nach Tod und Vergessen – die Geschichte von Tristan und Isolde, aus keltischen Wurzeln im Verlauf der Jahrhunderte zum Mythos gewachsen, inspirierte Richard Wagner zu seinem „opus metaphysicum“, wie es Friedrich Nietzsche betitelte. Der russisch-amerikanische Dirigent Semyon Bychkov (Foto) leitet die Neuproduktion des hochromantischen Musikdramas, die die Bayreuther Festspiele eröffnet.

DO 15.57 **NDR Kultur/ Bremen Zwei**

NORD FOTO: CHRIS CHRISTODOULOU

UNSERE PODCAST-TIPPS

Neu!

SEXUALITÄT Hajo Schumacher und Therapeutin Katrin Hinrichs sprechen offen über Lust & Liebe. abendblatt.de/podcast

BESSER LEBEN TV-Experte Prof. Ingo Froböse verrät, wie man in jedem Alter fit & gesund bleibt. hoerzu.de/podcast

Auf Plattformen wie Spotify, Apple Podcasts u.a.

HÖHEPUNKTE DER WOCHE

OPER

„Der Doppelgänger“

Lucia Ronchettis neuer Oper liegt Dostojewskis Roman zugrunde.

SA 20.00 **NDR Kultur/Bremen Zwei**

KONZERT

Klavierfestival Ruhr

Rachmaninow, Schönberg und Gershwin mit dem WDR Sinfonieorchester

DI 20.00 **NDR Kultur/Bremen Zwei**

LIVE-OPER

Richard Strauss: „Capriccio“

Eine konzertante Aufführung unter der Leitung von Christian Thielemann

FR 20.00 **NDR Kultur/ Bremen Zwei**

SA

Tagestipps

OPER 20.00 NDR KULTUR

Der Bariton Peter Schöne sang die Hauptrolle in der Opern-Uraufführung bei den Schwetzinger Festspielen

„Der Doppelgänger“

ARD RADIOFESTIVAL Lucia Ronchettis neuer Oper liegt Dostojewskis früher Roman „Der Doppelgänger“ zugrunde, eine Geschichte über Entfremdung, die kafkaesken Wege der Verwaltung und die Kompliziertheit menschlicher Beziehungen. Diese St. Petersburger Geschichte erweist sich von beklemmender Aktualität, für die die italienische Komponistin eine Zeiten umspannende Musik geschrieben hat (vom 26./28.4.; auch **Bremen Zwei**). **180 Min.**

EUROPA 11.05 DEUTSCHLANDFUNK

Wiener Wasser

FEATURE Während in anderen europäischen Großstädten das Wasser knapp wird, hat Österreichs Hauptstadt Wien laut Experten einen solchen Notstand längerfristig nicht zu befürchten. Trotzdem erweitert die Stadt ihr Wasserversorgungsnetz. **55 Min.**

HÖRSPIEL 20.05 DEUTSCHLANDFUNK

Das Phantom des Alexander Wolf

LITERATURBEARBEITUNG Ein Weißgardist erinnert sich an ein tragisches Erlebnis im Bürgerkrieg in Russland, als er einen Reiter niederschoss. Jahre später findet er den Vorfall in einem Buch beschrieben. – Nach Gaito Gasdanow (Foto). **115 Min.**

JAZZ 23.00 NDR KULTUR/BREMEN ZWEI

Joel Ross

ARD RADIOFESTIVAL Der sogenannte Spiritual Jazz erlebt derzeit ein neues Hoch, und der 29-jährige Vibrafonist Joel Ross aus Chicago ist darin eine wichtige Figur. Am 16. April 2024 war er mit seiner Band Good Vibes im Schlachthof Bremen zu Gast. **57 Min.**

ARD-NACHTKONZERT

0.03 **Tschaikowski** „Dornröschen“; Suite; Claire Huangci, Klavier **J. Haydn** Streichquartett C-Dur op. 20/2; Chiaroscuro Quartett **Zelenka** Capriccio Nr. 1 D-Dur; Das Neue Eröffnete Orchestre **Grandjany** „Petite suite classique“; Volker Sellmann, Harfe **Enescu** Sonate Nr. 1 op. 2; Remus Azoitei, Violine; Eduard Stan, Klavier **Telemann** Cantata prima; Klaus Mertens, Bassbariton; Les Amis de Philippe

2.03 **W.A. Mozart** Sinfonie F-Dur KV 112 **Brahms** Trio Es-Dur op. 40 **Viotti** Violinkonzert Nr. 22 a-Moll **J.S. Bach** Präludium und Fuge gis-Moll BWV 887 **Gounod** Sinfonie Nr. 1 D-Dur 4.03 **Cliffe** Violinkonzert d-Moll **Ibert** „Paris“ **W.A. Mozart** „Se al labbro mio non credi – Il cor dolente“ KV 295 **Wölfl** Sinfonie Nr. 3 5.03 Werke von J. Haydn, Korngold, Gottschalk, Schubert, Beach, Rameau, Beethoven

Podcast · Mehrkanalton · Für Kinder · Hörspiel

20. JULI

HÖRZU

RADIOPROGRAMM

20. JULI SA

NDR 1

NDR 90,3

„Wir sind Hamburg“

6.00 Hamburg „Der Morgen“
10.00 Der Samstagvormittag mit Ilka Petersen 12.30 Europa-Wetter
14.00 Hamburg am Nachmittag 14.50 TV-Tipp 16.30 Sportplatz 16.40 Hör mal´n beten to 17.30 Sportplatz
18.00 Die Songs unseres Lebens 18.00 NDR 90,3 Nachrichten
21.00 NDR 1
23.00 ARD-Hitnacht
0.00 ARD-Hitnacht

WELLE NORD

„In Schleswig-Holstein zu Hause“

6.00 Moin S-H 7.10 De Week op Platt
10.00 Moin! S-H – Mein Wochenende
14.00 Moin! S-H – Mein Wochenende 17.58 Gesegneten Abend
18.00 NDR 1 – Songs unseres Lebens
21.00 NDR 1 – Die beste Musik für den Norden
23.00 ARD-Hitnacht
0.00 ARD-Hitnacht

NIEDERSACHSEN

„Das ist Radio“

6.00 Hellwach Aufgeweckt, gut gelaunt und topinformiert! 6.50 Gartentipps 9.50 Wochenend-Horoskop
12.00 Plattenkiste
13.00 Der Sonnabend 16.40 **Nachtgedanken** Helmut Aßmann, Oberkirchenrat in Hannover
17.30 Sport aktuell
18.00 Die Songs unseres Lebens
21.00 NDR 1 – Die beste Musik für den Norden
23.00 ARD-Hitnacht
0.00 ARD-Hitnacht

RADIO MV

„Für uns in Mecklenburg-Vorpommern“

6.00 Schönes Wochenende Mit Tatjana Brand
9.00 Wochenend' und Angerstein
14.00 Ihr Lieblingsmix am Wochenende
19.00 Ferienwelle
21.00 NDR 1 – Die beste Musik für den Norden In diesem Format ist für jeden Musikliebhaber aus dem Norden etwas dabei. Von altbekannten Hits bis zu musikalischen Neuheiten.
23.00 ARD-Hitnacht
0.00 ARD-Hitnacht

NDR 2

6.00 Das Wochenende 9.15 Moment mal
12.00 Das Wochenende 15.30 NDR 2 Sport 16.30 NDR 2 Sport 17.30 NDR 2 Sport
18.00 Das Wochenende Mit allen Infos und bester NDR 2 Musik Mit Henrik Hanses
21.00 NDR 2 Soundcheck Party Mit Henrik Hanses Ein Mix aus Club-Klassikern aus den Bereichen Funk, Soul, R&B, Disco & Dance sowie aktuellen Sounds und Tracks aus den Charts und Clubs.
0.00 ARD-Popnacht

NDR INFO

5.56 Morgenandacht Daniel Moukojannis, Oberkirchenrat aus Kiel
6.00 Infoprogramm Die Nachrichten für den Norden Wir halten Sie auf dem Laufenden – rund um die Uhr: Mit verlässlichen Informationen und unabhängigem Journalismus, mit Hintergründen aus Politik, Wirtschaft und Wissenschaft, mit dem Wichtigsten aus Sport und Kultur. 14.53 „Was diese Woche wichtig war“ – Kindernachrichten 17.40 **Themen des Tages** In Interviews mit Korrespondenten, Experten und Politikern werden die wichtigsten Nachrichten für den Norden aus Politik, Wirtschaft, Sport und Kultur präsentiert. Ein Topthema wird ausführlich diskutiert und behandelt. Korrespon- denten, Experten und Politiker setzen sich mit aktuellen Themen aus Politik, Wirtschaft, Sport und Kultur auseinander und beleuchten diese aus verschiedenen Perspektiven. 17.53 „Was diese Woche wichtig war“ – Kindernachrichten
20.00 Tagesschau
20.15 ARD-Infoabend Gut informiert durch den Abend
22.00 ARD-Infonacht Gut informiert durch die Nacht
0.00 ARD-Infonacht In der ARD Infonacht werden verlässlich zur vollen und zur halben Stunde Nachrichten gesendet - doch das Angebot geht weit darüber hinaus. Das Team der Infonacht blickt hinter die Schlagzeilen, auf Zusammenhänge, unterschiedliche Perspektiven und Hintergründe - beispielsweise mit spannenden Gesprächspartnern oder mit Auszügen aus angesagten Podcasts.

NDR KULTUR

6.00 Der Morgen Mit Anna Nóvak 7.50 Morgenandacht
9.00 Klassik auf Wunsch Philipp Cavert präsentiert Ihnen Ihre Musikwünsche und Grüße 10.40 Lauter Lyrik
12.00 Belcanto
13.00 eat.READ. sleep. Bücher für dich Lieblingsbücher, Neuerscheinungen, Bestseller – Tipps und Orientierung. Außerdem: Interviews mit Büchermenschen, Fun Facts und eine literarische Vorspeise.
14.00 Der Sonnabend Mit Eva Schramm
18.00 Musica Geistliche Musik
19.00 Belcanto Philipp Cavert präsentiert die schönsten Arien
20.00 Oper **Lucia Ronchetti: „Der Doppelgänger“** Oper für Solo-Stimmen, Vokalquartett und Orchester Mit Peter Schöne, Olivia Stahn, Robert Maszl, Zvi Emanuel-Marial, Christian Tschelebiew, Vladyslav Tlushch, SWR Experimentalstudio, Maurice Oeser, SWR Symphonieorchester, Tito Ceccherini (Leitung) (Aufführungen vom 26. und 28. April 2024 im Rokokotheater des Schlosses Schwetzingen) Anschl.: Schwetzinger SWR-Festspiele. Werke von Johann Sebastian Bach, Joseph Haydn und Ludwig van Beethoven (Cuarteto Casals) (Konzert vom 20. Mai 2024 im Mozartsaal des Schlosses Schwetzingen)
23.00 Jazz Joel Ross Good Vibes im Schlachthof Bremen
0.03 ARD-Nachtkonzert

N-JOY

6.00 N-JOY – Enjoy the Music
8.00 N-JOY Weekend
12.00 N-JOY Weekend
16.00 N-JOY Weekend
18.00 N-JOY Der beste Abend der Woche
20.00 N-JOY Residents 20.00 N-JOY News
22.00 Der Beste Abend der Woche-Playlist 23.00 N-JOY News
0.00 Der Beste Abend der Woche-Playlist 0.00 N-JOY News
1.00 Die junge Nacht der ARD

BREMEN ZWEI

6.50 Die Morgenandacht Evangelische und katholische Geistliche aus Bremen und der Region geben Inspiration.
7.00 Der Samstagmorgen Alles, was wichtig und interessant ist, in Gesprächen, Beiträgen und Reportagen.
11.00 Der Samstagvormittag
14.00 Der Samstagnachmittag
18.00 Feature
19.00 Sounds
20.00 Oper **Lucia Ronchetti: „Der Doppelgänger“** Oper für Solo-Stimmen, Vokalquartett und Orchester Mit Peter Schöne, Olivia Stahn, Robert Maszl, Zvi Emanuel-Marial, Christian Tschelebiew, Vladyslav Tlushch, SWR Experimentalstudio, Maurice Oeser, SWR Symphonieorchester, Tito Ceccherini (Leitung) (Aufführungen vom 26. und 28. April 2024 im Rokokotheater des Schlosses Schwetzingen) Anschl.: Schwetzinger SWR-Festspiele. Werke von Johann Sebastian Bach, Joseph Haydn und Ludwig van Beethoven (Cuarteto Casals) (Konzert vom 20. Mai 2024 im Mozartsaal des Schlosses Schwetzingen)
23.00 Jazz Joel Ross Good Vibes im Schlachthof Bremen
0.00 Die Nacht

BREMEN EINS

5.00 Der Samstagmorgen Der Samstagmorgen auf Bremen Eins – der perfekte Start ins Wochenende. Wir begleiten Sie gut informiert ins Wochenende mit Nachrichten, Wetter und Verkehr.
10.00 Neumann und Böhling
13.00 Das Wochenende
18.00 Grüße und Musik
20.00 Der Samstagabend Lassen Sie den Samstag entspannt ausklingen mit viel Musik und Musikgeschichten.
0.00 Die Nacht

BREMEN VIER

6.00 Frei Haus Der beste Start ins Wochenende: Aufstehen mit Bremen Vier und erfahren, was der Tag noch bringt
10.00 Bremen Vier läuft... schönes Wochenende
14.00 Bremen Vier läuft... schönes Wochenende
18.00 Bremen Vier läuft... schönes Wochenende
20.00 Tanzt So klingt jetzt! Am Samstagabend liefert Bremen Vier die Partymusik zum Wochenende.
0.00 ARD-Popnacht

WDR 3

6.04 Mosaik 7.50 Kirche in WDR 3
9.04 Klassik Forum Europa zu Gast im Klassik Forum – heute: Serbien Werke von Hristić, Atanasijević, Berdović, Despić, Babić, Frajt, Erić, Mokranjac, Đorđević, J.H. Schmelzer, Correa, Traditional, Žebeljan, Paganini, Bogojević, Traditional, Tajčević, Rajičić, Verdi, Trajković
12.04 Kulturfeature
13.04 WDR 3 persönlich
15.04 Gutenbergs Welt
16.04 Lesung
17.04 Vesper 40 Stimmen und mehr
17.45 ZeitZeichen 20. Juli 1804: Geburtstag Richard Owen, britischer Paläontologe
18.04 Vesper Anton Stadler oder Die Klarinetten-Muse
19.04 Hörspiel „Der Krieg mit den Molchen“ (2/2). Von Jaroslava Strejckova
20.03 Oper **Lucia Ronchetti: „Der Doppelgänger“** Oper für Solo-Stimmen, Vokalquartett und Orchester Mit Peter Schöne, Olivia Stahn, Robert Maszl, Zvi Emanuel-Marial, Christian Tschelebiew, Vladyslav Tlushch, SWR Experimentalstudio, Maurice Oeser, SWR Symphonieorchester, Tito Ceccherini (Leitung) (Aufführungen vom 26. und 28. April 2024 im Rokokotheater des Schlosses Schwetzingen) Anschl.: Schwetzinger SWR-Festspiele. Werke von Johann Sebastian Bach, Joseph Haydn und Ludwig van Beethoven (Cuarteto Casals) (Konzert vom 20. Mai 2024 im Mozartsaal des Schlosses Schwetzingen)
23.00 Jazz Joel Ross Good Vibes im Schlachthof Bremen Moderation: Till Lorenzen
0.03 ARD-Nachtkonzert

RADIO HAMBURG

6.00 Start ins Wochenende Moderation: André Kuhnert 8.10 Der Comedy-Wochenrückblick
9.00 Das Radio Hamburg Samstagskollektiv Mit Max Dietrich, Natalie Strauß
14.00 Radio Hamburg Wochenende Mit Nina Wonerow 15.20 Citylife
18.00 Radio Hamburg 2 x 20 – Die Top 40 Chartshow Mit Christoph Kröger
20.00 Radio Hamburg Destination Dancefloor
0.00 Wach durch die Nacht

HR 2

6.00 Musik am Morgen Werke von Chopin, Händel, Rachmaninow, Homilius, Mozart, Mendelssohn, Geminiani, Strauss, Beethoven, Cimarosa, Telemann, Strauß, Krommer, Scarlatti, Saint-Saëns, Schubert, Wagner, Mozart 6.30 Zuspruch
9.30 hr2-kultur – kompakt
10.00 Treffpunkt hr-Sinfonieorchester
12.00 Hörbuchzeit
13.00 Hörbar
14.00 Archivschätze Das Beste aus (fast) 100 Jahren Radio
15.00 Musikland Hessen Aktuelle Berichte, Konzertmitschnitte und Hintergründe aus dem hessischen Musikleben.
18.00 hr2-kultur – kompakt
19.00 Live Jazz
20.00 Oper **Lucia Ronchetti: „Der Doppelgänger“** Oper für Solo-Stimmen, Vokalquartett und Orchester Mit Peter Schöne, Olivia Stahn, Robert Maszl, Zvi Emanuel-Marial, Christian Tschelebiew, Vladyslav Tlushch, SWR Experimentalstudio, Maurice Oeser, SWR Symphonieorchester, Tito Ceccherini (Leitung) (Aufführungen vom 26. und 28. April 2024 im Rokokotheater des Schlosses Schwetzingen) Anschl.: Schwetzinger SWR-Festspiele. Werke von Johann Sebastian Bach, Joseph Haydn und Ludwig van Beethoven (Cuarteto Casals) (Konzert vom 20. Mai 2024 im Mozartsaal des Schlosses Schwetzingen)
23.00 Jazz Joel Ross Good Vibes im Schlachthof Bremen. Moderation: Till Lorenzen
0.03 ARD-Nachtkonzert

R.SH

6.00 R.SH: Blecken am Samstag Unser großer Blonder mit der sympathischen Art! Freuen Sie sich auf Christians neue Show. Jeden Samstag von 6-18 Uhr.
18.00 Die R.SH-Nordparade André Santen hat jeden Samstag ab 18 Uhr Schleswig-Holsteins Top40 für Sie.
21.00 Der R.SH Party-Mix Der R.SH-Partymix von und mit Voller Mittmann. Heisse Beats und coole Scheiben für den Samstag Abend.
0.00 Die R.SH Nacht

MDR KULTUR

6.00 Am Morgen
9.00 Feature Unterwegs nach Jerichow. Die Welt des Uwe Johnson Von Klaus Bellin Regie: Beate Rosch
9.35 Am Vormittag
11.00 MDR Kultur trifft – Menschen von hier
12.00 Am Mittag
14.00 Am Nachmittag
16.00 Studiosession
16.30 Am Nachmittag
18.00 MDR Kultur – Unter Büchern
19.00 Diskurs
19.30 Jazz Lounge Die perfekte Mischung für Jazz-Fans und Hörer, die mit Jazz einfach nur entspannt in den Abend starten wollen.
20.00 Oper **Lucia Ronchetti: „Der Doppelgänger“** Oper für Solo-Stimmen, Vokalquartett und Orchester Mit Peter Schöne (Johann Petrowitsch Goljadkin), Olivia Stahn (Klara Olsufjewna), Robert Maszl (Doktor Krestjan Iwanowitsch Rutenspitz / Vokalquartett), Zvi Emanuel-Marial (Goljadkins Diener Petruschka / Jemeljan Gerassimowitsch / Vokalquartett), Christian Tschelebiew (Doppelgänger / Vokalquartett), Vladyslav Tlushch (Andrej Filipowitsch / Vokalquartett), SWR Experimentalstudio, Maurice Oeser (Klangregie), SWR Symphonieorchester, Tito Ceccherini (Leitung) (Aufführungen vom 26. und 28. April 2024 im Rokokotheater des Schlosses Schwetzingen) Anschl.: Schwetzinger SWR-Festspiele. Werke von Johann Sebastian Bach, Joseph Haydn und Ludwig van Beethoven (Cuarteto Casals) (Konzert vom 20. Mai 2024 im Mozartsaal des Schlosses Schwetzingen)
23.00 Jazz
0.03 ARD-Nachtkonzert

WDR 2

5.56 Kirche in WDR 2
6.00 Das Morgenmagazin Anschl.: Darin: zur vollen und zur halben Stunde WDR aktuell
9.00 Die Samstagsshow Anschl.: Darin: zur vollen und zur halben Stunde WDR aktuell 9.40 Der Stichtag
14.00 WDR 2 Sommerradio Anschl.: Darin: zur vollen Stunde WDR aktuell
18.00 Hausparty Anschl.: Darin: zur vollen Stunde WDR aktuell
0.00 ARD-Popnacht

RBB

RADIO3

6.00 Am Morgen 6.10 Aktuell
10.00 Klassik bis Zwei 10.10 Album der Woche
14.00 Hörspiel „Hahnenkampf in Quitzow“ (1) Von Hermann Bohlen
15.00 Holzapfel Live
17.00 Orte und Worte
18.00 Kammermusik
19.00 Unser leben
20.00 Oper **Lucia Ronchetti: „Der Doppelgänger“** Oper für Solo-Stimmen, Vokalquartett und Orchester. Anschl.: Schwetzinger SWR-Festspiele. Werke von Johann Sebastian Bach, Joseph Haydn und Ludwig van Beethoven (Cuarteto Casals) (Konzert vom 20. Mai 2024 im Mozartsaal des Schlosses Schwetzingen)
23.00 Jazz
0.03 Das Nachtkonzert

KLASSIK RADIO

Hörertelefon: (09 00) 5 59 00 55 (99cent/Minute) e-mail: wunsch@klassikradio.de Internet: http:/www.klassikradio.de

5.00 Der Gute Morgen bei Klassik Radio
9.00 Das Schöne Wochenende bei Klassik Radio
14.00 Der Samstag Nachmittag
17.00 Klassik Radio Spezial Mod.: Sven Häberle
19.00 Der Samstag Abend bei Klassik Radio
21.00 Musik zum Entspannen & Genießen Einfach nur Musik: Die besten Klassikmelodien, die schönsten Filmmusik-Hits und nur entspannende Musik zum Genießen. Wem die Welt da draußen zu laut ist, der findet hier Ruhe und Entspannung.

HR 4

Postanschrift: Hessischer Rundfunk Welle hr4 34114 Kassel-Wilhelmshöhe

6.00 hr4 – Mein Samstagmorgen in Hessen 9.45 Haus und Garten
10.00 hr4 am Samstag
13.00 hr4 bis fünf Samstags bis fünf ist der Einkauf geschafft, der Rasen gemäht, der Baumarkt besucht und der Grill bereit.
17.00 hr4 Gute Laune-Hits
20.00 hr4 Gute Laune-Hits – nonstop
0.00 ARD-Hitnacht

BR-KLASSIK

6.05 Auftakt Werke von Vivaldi, Humperdinck, Schacht, Chaminade, Rameau, Yamada, Pachelbel, Brahms, Kodály, Telemann, Satie, W.A. Mozart, Tavener, Berio, Prokofjew, Beethoven
8.05 Piazza 8.30 CD-Tipp 8.57 Werbung 9.30 Kulturszene 10.30 Zoom
11.05 Meine Musik
12.05 Divertimento Werke von Kattnigg, Lehár, Ritter, Wieniawski, Dohnányi Mitwirkende: Münchner Rundfunkorchester
13.05 Cantabile Lieder aus der Slowakei, Rumänien und Ungarn Werke von Bartók, Kodály, Mikuli, Mandyczewski, Moyzes
14.05 Franz Schubert – Eine Hörbiografie
15.05 On stage Junge Interpreten Bayerische Bundespreisträger „Jugend musiziert“
17.05 Do Re Mikro Das Geheimnis
18.05 Internationales Musikfest am Tegernsee Kammerkonzert
20.03 Oper **Lucia Ronchetti: „Der Doppelgänger“** Oper für Solo-Stimmen, Vokalquartett und Orchester Mit Peter Schöne, Olivia Stahn, Robert Maszl, Zvi Emanuel-Marial, Christian Tschelebiew, Vladyslav Tlushch, SWR Experimentalstudio, Maurice Oeser, SWR Symphonieorchester, Tito Ceccherini (Leitung) (Aufführungen vom 26. und 28. April 2024 im Rokokotheater des Schlosses Schwetzingen)
23.00 Nachrichten
23.03 Jazz Joel Ross Good Vibes im Schlachthof Bremen Moderation: Till Lorenzen
0.03 Das Nachtkonzert

MDR 1

SACHSEN-ANHALT

6.00 Der lange Sonnabend 6.50 An(ge)dacht! 8.50 An(ge)dacht! 11.40 **Geschichten aus Sachsen-Anhalt** Tauchen Sie mit unseren Reportern ein in die reiche Historie unseres Landes
12.00 Ihr Wochenende 12.00 Der Tag in Sachsen-Anhalt 17.00 Der Tag in Sachsen-Anhalt 17.10 Bundesliga-Schlusskonferenz
18.00 Die Ü40-Party – Fabelhaft Feiern
23.00 ARD-Hitnacht

DLF KULTUR

5.05 Aus den Archiven KI anno 1964: Übermensch oder Übermenschheit? „Das Elektronen-Orakel – Moderne Methoden der Zukunftsplanung“ Mit Ralf Bei der Kellen
6.05 Studio 9 6.20 Wort zum Tage
9.05 Im Gespräch
11.05 Lesart
12.05 Studio 9
13.05 Breitband
14.05 Rang 1
14.30 Vollbild
16.05 Echtzeit
17.05 Studio 9 kompakt
17.30 Tacheles
18.05 Feature
19.05 Oper **Wolfgang Amadeus Mozart: „Così fan tutte“** Opera buffa in zwei Akten KV 588 Mit Federica Lombardi (Fiordiligi, Sopran), Emily D'Angelo (Dorabella, Sopran), Peter Kellner (Guglielmo, Bariton), Filipe Manu (Ferrando, Tenor), Kate Lindsey (Despina, Sopran), Christopher Maltman (Don Alfonso, Bass), Chor und Orchester der Wiener Staatsoper, Philippe Jordan (Leitung) (Aufzeichnung vom 22.06.2024, Wiener Staatsoper)
22.00 Die besondere Aufnahme **J.S. Bach** „Wohl dem, der sich auf seinen Gott“, Kantate BWV 139; „Ach, lieben Christen, seid getrost“, Kantate BWV 114; „Nimm von uns, Herr, du treuer Gott“, Kantate BWV 101; Chorus Musicus Köln; Das Neue Orchester, Ltg.: Christoph Spering; Produktion: Deutschlandfunk / Deutsche Harmonia Mundi 2023
23.05 Fazit – Kultur vom Tage
0.05 Stunde 1 Labor
1.05 Diskurs
2.05 Klassik – Pop – et cetera
3.05 Tonart Urban

DEUTSCHLANDFUNK

5.05 Spielraum
5.35 Presseschau
5.40 Spielraum
6.05 Kommentar
6.10 Informationen
9.05 Kalenderblatt Vor 80 Jahren: Widerstandskämpfer scheitern mit ihrem Attentat auf Adolf Hitler
9.10 Wochenendjournal
10.05 Klassik – Pop – et cetera Mit Christiane Theobald (Ballettdramaturgin)
11.05 Gesichter Europas Wiener Wasser: Alles fließt trotz Klimakrise?
12.10 Informationen
13.10 Themen der Woche
13.30 Eine Welt
14.05 Campus und Karriere
15.05 Corso
16.05 Büchermarkt
16.30 Computer und Kommunikation
17.05 Streitkultur
17.30 Kultur heute
18.10 Infos am Abend
18.40 Hintergrund
19.05 Kommentar
19.10 Sport am Samstag
20.05 Hörspiel **„Das Phantom des Alexander Wolf“** Von Klaus Schmitz Nach dem gleichnamigen Roman von Gaito Gasdanow. Mit Sebastian Blomberg (Erzähler), Wolfgang Michael (Alexander Wolf), Valery Tscheplanowa (Jelena Nikolaiewna), Helmut Krauss (Wladimir Petrownic Wosnessenski), Gerd Wameling (Verleger). Regie: Oliver Sturm. (Produktion: MDR/DLF 2013)
22.05 Atelier neuer Musik „Wir werden frei, wir finden Ruh!“ Komponisten und Musiker im Widerstand gegen das NS-Regime
22.50 Sport aktuell
23.05 Lange Nacht Widerstand gegen die Verbrechen. Die Lange Nacht zum 20. Juli 1944
2.05 DLF Radionacht

WDR 5

6.00 ARD-Infosamstag
7.04 Morgenecho Orientierung in der Nachrichtenflut 7.55 Kirche in WDR 5
9.45 ZeitZeichen
10.04 Töne, Texte, Bilder
11.04 Satire Deluxe
12.00 Der Tag um zwölf
12.10 Europamagazin
13.04 WDR Rhein-Blick – der Landespolitik-Podcast
13.30 Tiefenblick
14.04 Allesin Butter – Das Magazin fürs Genießen
15.04 Unterhaltung am Wochenende (Aufnahme vom 4. Mai aus dem Stadttheater in Olten, Schweiz
17.04 Hörspiel „Vendetta“ (1/2) Von Daniel Grünberg
18.00 Der Tag um Sechs
18.10 Sport inside
19.04 Hörspiel „Ihr mich auch“ (1/2) Von Pia Herzog Regie: Martin Zylka (Produktion: WDR 2024)
20.04 Bücher – Das WDR 5-Literaturmagazin
21.04 Ohrclip
22.04 MusikBonus
23.03 ARD-Infonacht
0.00 ARD-Infonacht

MDR AKTUELL

5.00 Stunden-Programmschema 5.06 Aktuelle Berichte Hintergründe und Interviews 5.13 Börse in Frankfurt, New York und Tokio 5.15 Kurznachrichten 5.17 Berichte zum Zeitgeschehen mit Service, Tipps und Kultur 5.28 Wetter 5.29 Ausblick auf die kommende halbe Stunde 5.36 Aktuelle Berichte 5.40 Sport 5.45 Kurznachrichten 5.47 Aktuelle Berichte 5.58 Wetter 5.59 **Ausblick auf die kommende Stunde**

RADIO 21

8.00 Die Alexandra-Philipps-Show Samstags von 8 bis 12 Uhr – Eine echte „Miss Germany“ bringt Sie jeden Samstag ins Wochenende. In der Show von Alex gibt es Interviews, Talks sowie den aktuellen Sport. Natürlich dürfen Nachrichten, Wetter & Verkehr auch nicht fehlen.
12.00 Bester Rock N' Pop Non-Stop Bester Rock 'N Pop - 24 Stunden, 7 Tage die Woche, 365 Tage im Jahr! Wir lieben die Musik und haben neben unseren täglichen Shows viele Spezialsendungen.

WDR 4

6.00 WDR 4 mit Manuel Unger Mit Manuel Unger 7.40 Wettergespräch 8.55 Kirche in WDR 4
9.00 WDR 4 Christian Terhoeven am Samstag Mit Christian Terhoeven 12.00 Der Tag um zwölf
14.00 WDR 4 mit Bernd Brüggemann Mit Bernd Brüggemann 18.00 Der Tag um Sechs
20.00 WDR 4 Der Samstagabend Mit Alix Gabele 20.30 Wetter 21.30 Wetter
0.00 ARD-Hitnacht Anschl.: Darin: zur vollen Stunde WDR aktuell

COSMO

8.00 Cosmo Das Morgenmagazin wendet sich an ein kosmopolitisches, urbanes Publikum im Alter von ca. 30 bis 50 Jahren, das an Internationalität, Vielfalt und einer besonderen Musikfarbe Interesse hat.
13.00 Cosmo Das Morgenmagazin wendet sich an ein kosmopolitisches, urbanes Publikum im Alter von ca. 30 bis 50 Jahren, das an Internationalität, Vielfalt und einer besonderen Musikfarbe Interesse hat.
18.00 Selektor
0.00 Schwarz zu blau

SO

Tagestipps

KONZERT 20.00 NDR KULTUR

Am Pult des NDR Elbphilharmonie Orchesters stand Alan Gilbert

„Moin Venedig“

ARD RADIOFESTIVAL „Moin Venedig“ – mit norddeutschem Understatement begrüßte das Schleswig-Holstein Musik Fest die Stadt, deren Mythos in diesem Jahr das Programm prägt. Mahlers 5. Sinfonie ist auf ewig mit der Lagunenstadt verbunden, seit Luciano Visconti das Adagietto in seinem Film „Tod in Venedig“ einsetzte. Den Weg dorthin bereitete der Pianist Emanuel Ax mit Mozarts Klavierkonzert Nr. 25 (vom 7.7.; auch **Bremen Zwei**). **180 Min.**

SPORT 18.05 DLF KULTUR

Olympischer Frauensport

FEATURE Die Olympischen Sommerspiele in Paris werden die ersten mit einer vollständigen Geschlechterparität sein: Exakt genauso viele Frauen wie Männer sind zu den Wettkämpfen zugelassen. **25 Min.**

KRIMI 19.00 NDR KULTUR

Viviane Élisabeth Fauville

LITERATURBEARBEITUNG Viviane Élisabeth Fauville (Leslie Malton), 42 Jahre alt, hat gerade ihren Psychoanalytiker erstochen. Oder doch nicht? In Julia Decks rätselhaftem Debüt-Roman verschwimmen die Gewissheiten. **60 Min.**

KONZERT 21.05 DEUTSCHLANDFUNK

Green Piece

MITSCHNITT Für die Reihe „Green Monday“ haben sich elf Komponisten (Foto: Gordon Hamilton) aus der ganzen Welt von Schlagworten wie Recycling, Energieeffizienz oder Digitalisierung inspirieren lassen und diese in Musik verwandelt (vom 1.7.). **115 Min.**

ARD-NACHTKONZERT

0.03 **d'Albert** „Der Rubin“, Ouvertüre; MDR-SO, Ltg.: Jun Märkl **E. W. Wolf** Sinfonia G-Dur; Staatskapelle Weimar, Ltg.: Peter Gülke **Glasunow** „Die Jahreszeiten“; MDR-SO, Ltg.: Fabrice Bollon **R. Schumann** Fünf Lieder; MDR-Rundfunkchor **Borodin** Sinfonie Nr. 1 Es-Dur; Dresdner Philharmonie, Ltg.: Michel Plasson 2.03 **W.A. Mozart** Sinfonie A-Dur KV 201; Australian Chamber Orchestra, Ltg.: Richard Tognetti **Reinecke** Sonate e-Moll op. 167, „Undine“; Eva Oertle, Flöte; Vesselin Stanev, Klavier **Schostakowitsch** Klavierkonzert Nr. 2 F-Dur op. 102; Marc-André Hamelin, Klavier; BBC Scottish SO, Ltg.: Andrew Litton **Vivaldi** „Nisi Dominus“ R 608; Sara Mingardo, Alt; Concerto Italiano, Ltg.: Rinaldo Alessandrini **Respighi** „Vetrate di chiesa“; Philharmonia Orchestra, Ltg.: Geoffrey Simon 4.03 Werke von Pierné, Liszt, Britten 5.03 Werke von W.A. Mozart, Dvorák, Andrée, J. Haydn, Saint-Saëns, Telemann, Beethoven

Podcast · Mehrkanalton · Für Kinder · Hörspiel

21. JULI

HÖRZU

NDR 1

NDR 90,3

„Wir sind Hamburg“

6.00 Hamburger Hafenkonzert Die älteste Radiosendung der Welt
8.00 Sonntags bei uns
8.30 Wi snackt platt
9.00 Hamburg am Sonntag 12.30 Europa-Wetter
14.00 Hamburg am Nachmittag 16.30 Sportplatz
18.00 Sportplatz Hamburg
19.00 Hamburger Hafenkonzert Die älteste Radiosendung der Welt
21.00 NDR 1 – Die beste Musik für den Norden
23.00 ARD-Hitnacht
0.00 ARD-Hitnacht

WELLE NORD

„In Schleswig-Holstein zu Hause“

6.00 Moin SH 7.30 Gesegneten Sonntag
10.00 Moin! S-H – Mein Wochenende
14.00 Moin! S-H – Mein Wochenende
18.00 Moin! S-H
21.00 NDR 1 – Die beste Musik für den Norden In diesem Format ist für jeden Musikliebhaber aus dem Norden etwas dabei. Von altbekannten Hits bis zu musikalischen Neuheiten – hier finden Hörer jeden Alters ganz bestimmt etwas Passendes.
23.00 ARD-Hitnacht
0.00 ARD-Hitnacht

NIEDERSACHSEN

„Das ist Radio“

6.00 Der Sonntag 9.20 Himmlische Hits
11.00 Stars am Sonntag
12.00 Der Sonntag
17.30 Sport aktuell
18.00 Düt un dat op Platt
20.00 Unsere Oldies nonstop 20.50 Nachtgedanken
21.00 NDR 1 – Die beste Musik für den Norden
23.00 ARD-Hitnacht
0.00 ARD-Hitnacht

RADIO MV

„Für uns in Mecklenburg-Vorpommern“

6.00 Plattdütsch an'n Sünndag 7.45 Treffpunkt Kirche
9.00 Ihr Lieblingsmix am Wochenende
14.00 Ihr Lieblingsmix am Wochenende
19.00 Ferienwelle
21.00 NDR 1 – Die beste Musik für den Norden
23.00 ARD-Hitnacht
0.00 ARD-Hitnacht

NDR 2

6.00 Das Wochenende 9.15 Moment mal
12.00 Das Wochenende 12.00 Das Update um 12 14.30 NDR 2 Sport 15.30 NDR 2 Sport
18.00 Das Wochenende Mit allen Infos und bester NDR 2 Musik Mit Christopher Scheffelmeier
21.00 NDR 2 Soundcheck Easy Sounds Coole und entspannte Sounds zum Ausklang des Wochenendes Ob Pop- oder Rockballaden, Smooth-Jazz, Chillout, Wave oder New Age. Die richtigen Sounds zum Relaxen.
0.00 ARD-Popnacht

NDR INFO

6.04 Recherchen, Reportagen, Gespräche
6.34 Recherchen, Reportagen, Gespräche
7.04 vertikal – horizontal Glaubens- und Gewissensfragen Der Podcast greift spannende Glaubens- und Gewissensfragen aus Religion und Gesellschaft auf. Unsere Reporter*innen liefern Analysen, bieten Orientierung und erhellen Hintergründe. Was macht gute Pflege aus?
7.34 Die Korrespondenten
8.04 Mikado am Sonntag – Radio für Kinder
9.04 Infoprogramm
9.34 Zwischen Hamburg und Haiti
10.00 Ev. Gottesdienst Pfarrerin Melanie Hellmers (Predigt) (Christuskirche in Gladbeck)
11.04 Das Feature
12.00 Der Presseclub
13.04 Infoprogramm
13.34 vertikal – horizontal
14.04 Zwischen Hamburg und Haiti
14.34 Weltspiegel Podcast
15.04 Das Feature
16.04 Die Ernährungsdocs
16.34 Recherchen, Reportagen, Gespräche
17.04 Synapsen. Ein Wissenschaftspodcast
18.04 Ausland – das Magazin
18.34 Infoprogramm
19.03 Recherchen, Reportagen, Gespräche
19.33 Recherchen, Reportagen, Gespräche
20.15 ARD-Infoabend Hintergrund
20.33 ARD-Infoabend Podcast
22.00 ARD-Infonacht
0.00 ARD-Infonacht Gut informiert durch die Nacht. Wir halten Sie auf dem Laufenden – rund um die Uhr: Mit verlässlichen Informationen und unabhängigem Journalismus.

NDR KULTUR

6.00 Der Sonntag
7.00 Mikado Klassik für kleine Leute
8.00 Kantate
8.40 Glaubenssachen Natur-Frömmigkeit. Wie der Glaube an den Schöpfer mit der Ehrfurcht vor der Schöpfung zusammenhängt
9.00 Der Sonntag 10.40 Lauter Lyrik
11.00 Das Konzert Festspiele Mecklenburg-Vorpommern 2024
13.00 Das Gespräch
13.30 Philipps Playlist
14.00 Der Sonntag 16.20 Bildschöne Bücher
17.00 Chormusik Das Vokalsextett Singer Pur – „Pilger auf Erden“. Deutsche geistliche Vokalmusik des 19. Jahrhunderts
18.00 Welt der Musik Einzigartige Persönlichkeit – Ferruccio Busoni zum 100. Todestag Von Thomas Böttger
19.00 Hörspiel „Viviane Élisabeth Fauville“ Von Beate Andres
20.00 Konzert Schleswig-Holstein Musikfestival **W.A. Mozart** Klavierkonzert C-Dur KV 503 **Mahler** Sinfonie Nr. 5 cis-Moll Anschließend: **A. Gabrieli** Exsultate iusti; Ricercar del XII tuono **Willaert** Christus resurgens; Jouissance vous donneray, mit Diminutionen von Girolamo Dalla Casa **C.G. di Venosa** Languisco e moro und Tu m'uccidi, o crudele, bearbeitet für Solisten und Saxofon von Marton Illés **G. Gabrieli** O magnum mysterium **Illés** sopra l'acque **Monteverdi** Lamento d'Arianna; Confitebor terzo alla francese
23.00 Hörbar
0.03 ARD-Nachtkonzert

N-JOY

6.00 N-JOY – Enjoy the Music
8.00 Best-of der N-JOY Morningshow mit Martina&Greg
10.00 N-JOY – Nur für die Ehre
14.00 N-JOY Weekend
18.00 N-JOY – Enjoy the Music Der N-JOY Musik-Mix pur: Eure Lieblingslieder, die besten aktuellen Songs und spannende neue Musik – nonstop! 18.00 N-JOY News
20.00 N-JOY Weltweit Die ARD-Auslandskorrespondenten zu neuen Trends aus den Metropolen 20.00 N-JOY News
21.00 Flexikon 21.00 N-JOY News
22.00 N-JOY – Enjoy the Music
0.00 Die junge Nacht der ARD

BREMEN ZWEI

6.00 Classical Der ideale Aufwach- und Frühstücksbegleiter, vier Stunden für einen entspannten Sonntagmorgen, mit Songs und Kompositionen, die sonst selten oder überhaupt nicht im Radio zu hören sind.
8.00 Der Sonntagmorgen
12.00 Der Sonntagmittag
14.00 Der Sonntagnachmittag
18.00 Hörspiel „De Schrievdisch weer blank“ Von Hinrich Kruse Anschl.: RB/NDR 1981
19.00 Klassikwelt
20.00 Konzert Schleswig-Holstein Musikfestival Werke von W.A. Mozart, Mahler, A. Gabrieli, Willaert, C.G. di Venosa, G. Gabrieli, Illés
23.00 Hörbar
0.00 Die Nacht

BREMEN EINS

6.00 Der Sonntag Mit unserer Morgenandacht „Auf ein Wort“ begleiten wir Sie in den Tag. Zusätzlich mit Nachrichten.
8.00 Der Sonntagmorgen
10.00 Das Wochenende aus Bremerhaven Was ist los in Bremerhaven, im Cuxland und der Wesermarsch? Was bewegt gerade die Menschen in Bremerhaven?
13.00 Das Wochenende So klingt Wochenende: Alle Tore, Werder Bremen pur, mehr Regionalsport und alles was am Wochenende sonst noch wichtig ist.
18.00 Beat-Club Bremen Eins feiert die wilde Zeit des legendären Beat-Clubs. Tauchen Sie ein in Hits und Stories mit Musik von Bands wie den Beatles, The Who oder Roxy Music.
20.00 Der Sonntagabend Lassen Sie das Wochenende entspannt ausklingen mit viel Musik und Musikgeschichten.
0.00 Die Nacht

BREMEN VIER

6.00 Bremen Vier läuft... schönes Wochenende Noch wach oder schon wach? Bremen Vier für Nachtschwärmer und Frühaufsteher am Sonntagmorgen: gut gelaunt und gut informiert in den Tag! So klingt jetzt!
8.00 Zebra Vier
11.00 Bremen Vier läuft... schönes Wochenende
16.00 Bremen Vier läuft... schönes Wochenende
20.00 Bremen Vier läuft... am Sonntag
0.00 ARD-Popnacht

WDR 3

6.04 Am Sonntagmorgen Werke von Weber, D. Scarlatti, Boccherini, Beethoven, Graupner
7.04 Geistliche Musik Werke von Schieferdecker, Schütz, Mendelssohn, Böhm, J.S. Bach 8.00 Bachkantate
8.30 Lebenszeichen
9.04 Lieblingsstücke 12.04 Meisterstücke
13.04 WDR 3 persönlich
15.04 Kulturfeature
16.04 Klassik Klub
17.45 ZeitZeichen 21. Juli 1974: Eddy Merckx gewinnt zum 5. Mal die Tour de France
18.04 Forum
19.04 Hörspiel **„Das Klingsor-Paradox“ (1/4)** Von Walter Adler Nach Jorge Volpi Mit Ernst Jacobi, Florian von Manteuffel, Hermann Lause, Camilla Renschke, Isabella Archan, Tatjana Clasing, Peter Harting, Rudolf Kowalski, Matthias Ponnier, Peter Gavajda, Ernst August Schepmann, Leopold von Verschuer, Hans-Peter Hallwachs, Rainer Hagedorn, Lutz Göhnermeier
20.03 Konzert Schleswig-Holstein Musikfestival **W.A. Mozart** Klavierkonzert C-Dur KV 503 **Mahler** Sinfonie Nr. 5 cis-Moll Anschließend: **A. Gabrieli** Exsultate iusti; Ricercar del XII tuono **Willaert** Christus resurgens; Jouissance vous donneray, mit Diminutionen von Girolamo Dalla Casa **C.G. di Venosa** Languisco e moro und Tu m'uccidi, o crudele, bearbeitet für Solisten und Saxofon von Marton Illés **G. Gabrieli** O magnum mysterium **Illés** sopra l'acque **Monteverdi** Lamento d'Arianna; Confitebor terzo alla francese
23.03 Hörbar
0.03 ARD-Nachtkonzert

RADIO HAMBURG

9.00 Radio Hamburg Wochenende Moderation: André Kuhnert
13.00 Radio Hamburg Wochenende Moderation: Natalie Strauß, Jan Merseburger 15.20 Citylife
18.00 Radio Hamburg 2 x 20 – Die Top 40 Chartshow Moderation: Christoph Kröger
20.00 Radio Hamburg Wochenende Moderation: Christoph Kröger
21.00 Wach durch die Nacht

RADIOPROGRAMM

HR 2

6.00 Geistliche Musik Werke von Schieferdecker, Schütz, Mendelssohn, Böhm, J.S. Bach
7.30 Morgenfeier
8.00 Lauschinsel – Radio für Kinder
8.30 Am Sonntagmorgen
11.30 Camino – Religionen auf dem Weg Wofür ich lebe: Fußball Von Antje Dechert
12.00 Literatur-land Hessen
13.00 Kaisers Klänge
14.00 Hörspiel
15.10 Klassikzeit **Wagner** Ouvertüre zur Oper „Rienzi“ **Rachmaninow** 2. Klavierkonzert c-Moll op. 18 **Telemann** Suite für drei Oboen, Fagott, Streicher und Basso continuo g-Moll **Bruch** Kol nidrei op. 47 **Zemlinsky** Drei Balletttstücke aus dem Ballett „Der Triumph der Zeit“ **Ljadow** Kikimora op. 63
17.00 Menschen und ihre Musik
18.00 Feature Jahrhundertstimmen 1945 bis 2000 (1): Kulturelle Debatten in der frühen Nachkriegszeit
19.00 Die hr-Bigband
20.00 Konzert Schleswig-Holstein Musikfestival **W.A. Mozart** Klavierkonzert C-Dur KV 503 **Mahler** Sinfonie Nr. 5 cis-Moll Anschließend: **A. Gabrieli** Exsultate iusti; Ricercar del XII tuono **Willaert** Christus resurgens; Jouissance vous donneray, mit Diminutionen von Girolamo Dalla Casa **C.G. di Venosa** Languisco e moro und Tu m'uccidi, o crudele, bearbeitet für Solisten und Saxofon von Marton Illés **G. Gabrieli** O magnum mysterium **Illés** sopra l'acque **Monteverdi** Lamento d'Arianna; Confitebor terzo alla francese
23.00 Hörbar Moderation: Bianca Schwarz
0.03 ARD-Nachtkonzert

MDR KULTUR

6.00 MDR Kultur 6.30 **Kantate J.S. Bach** Wo Gott der Herr nicht bei uns hält BWV 178
10.00 Gottesdienst
11.00 Sonntagsraten Anregende Unterhaltung rund um drei interessante Rätselfragen.
12.00 MDR Kultur – Café
13.00 MDR Kultur am Sonntagnachmittag 15.05 Diskurs 17.05 Folk und Welt 18.05 MDR Kultur trifft – Menschen von hier
19.00 Jazz Lounge Die perfekte Mischung für Jazz-Fans und Hörer, die mit Jazz einfach nur entspannt in den Abend starten wollen
20.00 Konzert Schleswig-Holstein Musikfestival **W.A. Mozart** Klavierkonzert C-Dur KV 503 **Mahler** Sinfonie Nr. 5 cis-Moll; Emanuel Ax, Klavier; NDR Elbphilharmonie Orchester, Ltg.: Alan Gilbert; Eröffnungskonzert vom 7. Juli 2024 in der Musik- und Kongresshalle Lübeck Anschl.: **A. Gabrieli** Exsultate iusti; Ricercar del XII tuono **Willaert** Christus resurgens; Jouissance vous donneray, mit Diminutionen von Girolamo Dalla Casa **C.G. di Venosa** Languisco e moro und Tu m'uccidi, o crudele, bearbeitet für Solisten und Saxofon von Marton Illés **G. Gabrieli** O magnum mysterium **Illés** sopra l'acque **Monteverdi** Lamento d'Arianna; Confitebor terzo alla francese; Asya Fateyeva, Saxofon, Porträtkünstlerin 2024; Thomas Cornelius, Orgel; NDR Vokalensemble, Ltg.: Klaas Stok; Konzert vom 11. Juli 2024 in der Kirche St. Nikolai, Hamburg
23.00 Hörbar
0.03 ARD-Nachtkonzert

RBB

RADIO3

6.00 Am Morgen
7.00 Ohrenbär
8.00 Klassik für Kinder
9.00 Lebenswelten
9.30 Bachkantate
10.00 Ev. Gottesdienst Pfarrerin Kathrin Oxen (Predigt) (Direkt aus der Kaiser-Wilhelm-Gedächtnis-Kirche, Berlin)
11.00 Sonntagskonzert
14.00 Deep Doku
15.00 Johannes Brahms Abschied von der Romantik Von Peter Uehling
17.00 Die Alltagsfeministinnen
18.00 Piano Lounge
19.00 Das Gespräch
20.00 Konzert Schleswig-Holstein Musikfestival Werke von W.A. Mozart, Mahler, A. Gabrieli, Willaert, C.G. di Venosa, G. Gabrieli, Illés
23.00 Hörbar
0.03 Das Nachtkonzert

KLASSIK RADIO

Hörertelefon: (09 00) 5 59 00 55 (99cent/Minute) e-mail: wunsch@klassikradio.de Internet: http:/www.klassikradio.de

6.00 Der Gute Morgen bei Klassik Radio
9.00 Das Schöne Wochenende bei Klassik Radio
11.00 Reiselust
12.00 Entspannt durch den Sonntag Zwei Stunden lang die schönste Klassik und spannende Themen aus der Welt der Kultur.
14.00 Lesezeit Mod.: Sven Häberle
15.00 Der Sonntag Nachmittag
17.00 Klassik Radio Spezial Mod.: Sven Häberle
19.00 Die Till Brönner Show
21.00 Musik zum Entspannen & Genießen

BR-KLASSIK

6.05 Auftakt Werke von Hahn, W.A. Mozart, J.S. Bach, Poulenc, Vanhal, Hindemith, J.Ch. Bach, Danzi
7.05 Laudate Dominum Werke von Monteverdi, Händel, Pergolesi
8.05 Die Bach-Kantate Johann Sebastian Bach: „Wo Gott der Herr nicht bei uns hält“, Kantate am achten Sonntag nach Trinitatis BWV 178 Anschließend: Johann David Heinichen: Ouvertüre G-Dur; Johann Sebastian Bach: Fuge g-Moll BWV 542; Georg Philipp Telemann: Konzert d-Moll
9.05 Das Musikrätsel Kniffliges für Musikliebhaber Werke von Lanner, Weingartner
10.05 Sinfonische Matinée Werke von Mendelssohn, W.A. Mozart, Bruckner
12.05 Tafel-Confect Werke von Anonymus, C.Ph.E. Bach, Pinel, Malvezzi 12.20 CD-Tipp 12.40 Das Stichwort
13.05 Après-midi Kammerkonzert mit Solisten des BRSO Werke von Wolf, Beethoven, Wolf, Venosa, R. Schumann, Chausson
15.05 Wunsch:Musik
17.05 Do Re Mikro Superhelden
18.05 Cinema – Kino für die Ohren
19.05 Konzertabend Werke von W.A. Mozart, M. Haydn, J.Ch. Bach Mitwirkende: Münchner Rundfunkorchester
20.03 Klassik Open Air Luitpoldhain Werke von Nagel, Tschaikowski, Prokofiew, Sutermeister, Elgar, L. Bernstein Anschl.: Dazwischen: PausenZeichen / Ursula Adamski-Störmer im Gespräch mit Roland Böer
23.00 Nachrichten
23.03 Hörbar
0.03 Das Nachtkonzert

DLF KULTUR

6.55 Wort zum Tage Quäker
7.05 Feiertag
7.30 Kakadu für Frühaufsteher
8.05 Hörspiel „Der flüsternde Berg“ (1/7) Von Joan Aiken
9.05 Kakadu
10.05 Plus Eins
12.05 Studio 9 kompakt
12.30 Die Reportage
13.05 Sein und Streit
14.05 Religionen
15.05 Interpretationen „Die tiefe Kunst des tönenden Schweigens ...“ Richard Wagners „Tristan und Isolde“ Gast: Stephan Mösch (Musikwissenschaftler)
17.05 Studio 9 kompakt
17.30 Nachspiel 18.05 Nachspiel. Feature
18.30 Hörspiel **„Deutschstunde“ (2/2)** Von Arthus C. Caspari Nach dem Roman von Siegfried Lenz Mit Michael Maertens, Felix Leiberg, Hermann Lause, Werner Rehm, Thomas Vogt, Klaus Jepsen, Lieselotte Rau, Dörte Lyssewski, Uwe Bohm, Gerry Wolff, Hermann Ebeling, Norbert Schwarz. Regie: Bärbel Jarchow-Frey
20.03 Konzert Spectrum Concerts **R. Schumann** Klaviertrio Nr. 3 g-Moll op. 110 **Hindemith** Sonate für Viola und Klavier F-Dur op. 11/4 **Brahms** Klavierquartett Nr. 1 g-Moll op. 25; Boris Brovtsyn, Violine; Gareth Lubbe, Viola; Torleif Thedéen, Violoncello; Eldar Nebolsin, Klavier (Aufzeichnung vom 20.06.2024, Kammermusiksaal der Philharmonie Berlin)
22.03 Literatur
23.05 Fazit – Kultur vom Tage
0.05 Das Podcastmagazin
1.05 Tonart Klassik

DEUTSCHLANDFUNK

5.05 Auftakt
6.05 Kommentar
6.10 Geistliche Musik Werke von Sheppard, J.S. Bach
7.05 Info und Musik
8.35 Am Sonntagmorgen
8.50 Presseschau
9.05 Kalenderblatt Vor 125 Jahren: Der amerikanische Schriftsteller Ernest Hemingway geboren
9.10 Die neue Platte
9.30 Essay und Diskurs Victor Klemperer: LTI. Ist „Nie wieder!“ wirklich jetzt?
10.05 Kath. Gottesdienst Pfarrer Stefan Michelberger (Zelebrant)
11.05 Interview
11.30 Sonntagsspaziergang
13.05 Informationen
13.30 Zwischentöne Musik und Fragen zur Person. Moderation: Joachim Scholl. Mit Unda Hörner (Publizistin)
15.05 Rock et cetera
16.10 Büchermarkt
16.30 Forschung akt.
17.05 Kulturfragen
17.30 Kultur heute
18.10 Infos am Abend
18.40 Hintergrund
19.05 Kommentar
19.10 Sport am Sonntag
20.05 Feature Anthropogen Schwarz. Institutionalisierter Rassismus im Süden der USA. Von Christian Lerch. Mit Larissa Breidbach, Rabea Wyrwich, Justine Hauer, Katharina Schmalenberg u. a. Regie: Hannah Georgi
21.05 Konzertdokument der Woche „Green Piece“. Gesamtaufführung thematischer Miniaturen von Gordon Hamilton, Eve de Castro Robinson, Somei Satoh, Shiva Feshareki, Aziza Sadikova, Yuan-Chen Li, Leila Adu, Juhi Bansal, Kristjan Järvi, Enrico Chapela und Adeline Wong Mit Leonie Reineke
23.05 Der Tag
23.30 Sportgespräch
0.05 DLF Radionacht

WDR 5

6.04 Tischgespräch
7.04 Hörspiel „Ihr mich auch“ (1/2) Von Pia Herzog
8.04 Lebenszeichen
8.40 Das Geistliche Wort
9.04 Diesseits von Eden
9.45 ZeitZeichen
10.00 Ev. Gottesdienst
11.04 Das philosophische Radio
12.03 Presseclub
12.45 nachgefragt
13.04 Das Feature Das Geschäft brummt – Insekten als Wirtschaftsfaktor
14.04 Interview der …
14.30 Erlebte Geschichten
15.04 Bücher
16.04 Ohrclip
17.04 Hörspiel „Außen und innen“ Von Rhiannon Tise
18.00 Der Tag um Sechs
18.10 WDR 5 – Die Auslandsreportage
18.30 Tiefenblick
19.04 MausLive
20.04 Das Feature Das Geschäft brummt – Insekten als Wirtschaftsfaktor
21.04 WDR 5 Literatur live
22.04 Liederlounge
23.03 ARD-Infonacht
0.00 ARD-Infonacht

MDR AKTUELL

5.00 Stunden-Programmschema 5.06 Aktuelle Berichte 5.13 Börse in Frankfurt, New York und Tokio 5.15 Kurznachrichten 5.17 Berichte zum Zeitgeschehen mit Service, Tipps und Kultur 5.28 Wetter 5.29 Ausblick auf die kommende halbe Stunde 5.36 Aktuelle Berichte 5.40 Sport 5.45 Kurznachrichten 5.47 Aktuelle Berichte und Regionales aus Thüringen, Sachsen, Sachsen-Anhalt 5.59 **Ausblick auf die kommende Stunde**

R.SH

7.00 R.SH: Angedacht Glaube und Kirche am Sonntag morgen. Moderation: Marco Chwalek
10.00 R.SH: Politik am Sonntag R.SH-Chefkorrespondent Carsten Kock blickt auf das politische Geschehen der Woche und hakt nach. Kompetent, konkret, Kock!
12.00 R.SH: Bremser am Sonntag Beste Comedy und viele Lacher! Frank Bremser bringt Sie mit einem Lächeln durch den Sonntag.
18.00 Der R.SH Abend
0.00 Die R.SH Nacht

WDR 2

6.00 Der Sonntagmorgen Anschl.: Darin: zur vollen Stunde WDR aktuell 7.45 **Kirche in WDR 2**
8.00 WDR 2 Sonntagsfragen Anschl.: Darin: zur vollen Stunde WDR aktuell
9.00 Die Sonntagsshow Anschl.: Darin: zur vollen Stunde WDR aktuell 9.40 Der Stichtag
14.00 WDR 2 Sommerradio Anschl.: Darin: zur vollen Stunde WDR aktuell
20.00 Weltzeit
0.00 ARD-Popnacht Anschl.: Darin: zur vollen Stunde WDR aktuell

HR 4

6.00 hr4 – Mein Sonntagmorgen in Hessen 7.40 Übrigens... 9.40 Haus und Garten
10.00 hr4 – Mein schöner Sonntag
13.00 Wünsch dir was Die „Wünsch Dir Was“-Telefon-Nummer: 0800 7777 224
14.00 hr4-Oldies
17.00 hr4-Hitparade Deine Schlager, Deine Wahl, Die neuesten Hits im Wettbewerb.
20.00 hr4 – Musik liegt in der Luft Zum Träumen und Entspannen mit viel Liebe ausgewählt von unserer Musikredaktion.
0.00 ARD-Hitnacht

MDR 1

SACHSEN-ANHALT

6.00 Der lange Sonntag Gut gelaunt und entspannt in den Sonntag 6.50 **An(ge)dacht!** Das geistliche Wort und eine kleine Portion Optimismus für den Start in den Tag 9.00 Der Sport in Sachsen-Anhalt
12.00 Ihr Wochenende 12.00 Der Tag in Sachsen-Anhalt 17.00 Der Tag in Sachsen-Anhalt
18.00 Ihr Abend
23.00 ARD-Hitnacht Ein Mix aus der besten Musik der vergangenen fünf Jahrzehnte.

RADIO 21

6.00 Bester Rock N' Pop Non-Stop RADIO 21 – das ist bester Rock N' Pop aus den 70ern, 80er, 90ern, 00ern und von heute. Ehrliche, echte und handgemachte Musik von den Giganten des Rock: AC/DC, Pink Floyd, Metallica, Genesis, Guns N' Roses, Queen, Nirvana, U2, The Rolling Stones, Bryan Adams uvm. Dazu stündlich unsere Konzert-Kracher und aktuelle Titel aus den Rock und Alternative Charts. (bis 5.00 Uhr)

WDR 4

6.00 Mittendrin Anschl.: Darin: zur vollen Stunde WDR aktuell 8.55 Sonntagskirche in WDR 4 Pfarrerin Heidrun Viehweg, Essen
9.00 WDR 4 Heike Knispel am Sonntag
13.00 WDR 4 Wunderschön mit Katia Franke
18.00 WDR 4 Satire am So.
19.00 Klassik populär Mit Elisabeth Verhoeven 19.00 WDR aktuell 20.00 WDR aktuell
22.00 Musik z. Träumen Anschl.: Darin: zur vollen Stunde WDR aktuell
0.00 ARD-Hitnacht Anschl.: Darin: zur vollen Stunde WDR aktuell

COSMO

8.00 Cosmo Das Morgenmagazin wendet sich an ein kosmopolitisches, urbanes Publikum im Alter von ca. 30 bis 50 Jahren, das an Internationalität, Vielfalt und einer besonderen Musikfarbe Interesse hat.
13.00 Cosmo
18.00 Cosmo Konzerte
19.00 No comment
20.00 Cosmo kurdi
21.00 Cosmo sta ellinika (griechisch)
22.00 Cosmo en español (spanisch)
23.00 Schwarz zu blau
0.00 Cosmo Global Pop
2.00 Schwarz zu blau

RADIOPROGRAMM

22. JULI — MO

Tagestipps

JAZZ 23.00 NDR KULTUR/BREMEN ZWEI

Al Di Meola galt lange als schnellster Gitarrist der Welt

Al Di Meola zum 70.

ARD RADIOFESTIVAL Eine Zeit lang galt er als schnellster Gitarrist der Welt, der sich seinen olympischen Ruf bereits als Teenager in Chick Coreas Formation Return To Forever erspielte. Mit den Saitenartisten Paco de Lucía und John McLaughlin nahm Al Di Meola 1980 den Geschwindigkeitswettbewerb „Friday Night in San Francisco" auf. Anhand von Interviews aus verschiedenen Jahren wirft Thomas Haak einen Blick auf Schaffensphasen des Künstlers. **60 Min.**

POLITIK 19.30 DLF KULTUR

Niedergang einer Volkspartei

FEATURE Ein deutscher Landtag ohne SPD-Fraktion: Das stellte zum Jahresanfang erstmals eine Wahlumfrage für Sachsen in Aussicht. Lokale Wählerbündnisse gewinnen zunehmend an Bedeutung in Ostdeutschland. **30 Min.**

KONZERT 20.00 NDR KULTUR

vision string quartet

ARD RADIOFESTIVAL Mit selbst Komponiertem, Light Show und Effektgeräten mischt die Formation den klassischen Kammermusikbetrieb auf. In Saarbrücken spielte sie Musik von Brahms (vom 11.4.; auch **Bremen Zwei**). **177 Min.**

HÖRSPIEL 22.03 DLF KULTUR

Bello e impossibile

THRILLER Gianna Nannini, die Rocklegende aus Italien, gibt ein Konzert in Tuttlingen. Das lässt sich Privatdetektivin Ebinger nicht entgehen. Doch der ausgelassene Konzertbesuch findet bald ein jähes Ende. – Von Joy Markert, mit Maren Kroymann (Foto). **57 Min.**

ARD-NACHTKONZERT

0.03 **Liszt** „Orpheus"; Deutsches Symphonie-Orchester Berlin, Ltg.: Cornelius Meister **Chopin** Sonate b-Moll op. 35; Nikolai Tokarew, Klavier **Reinecke** Flötenkonzert D-Dur op. 283; Andreas Blau, Flöte; Berliner Philharmoniker, Ltg.: Yannick Nézet-Séguin **Mahler** „Todtenfeier"; Rundfunk-Sinfonieorchester Berlin, Ltg.: Vladimir Jurowski **Beethoven** „Meeresstille und glückliche Fahrt" op. 112; Rundfunk-Chor; Rundfunk-Sinfonieorchester Berlin, Ltg.: Karl Anton Rickenbacher **Strawinsky** „L'Oiseau de Feu"; Rundfunk-Sinfonieorchester Berlin, Ltg.: Karel Mark Chichon 2.03 **Telemann** Suite Es-Dur **H. Hofmann** Serenade D-Dur op. 65 **J.S. Bach** Messe G-Dur BWV 236 **W.A. Mozart** Sonate F-Dur KV 332 **Strawinsky** „Dumbarton Oaks" 4.03 Werke von Prokofjew, Villa-Lobos, Glinka 5.03 Werke von Grieg, Pergolesi, Martinu, Mendelssohn, M. Haydn, Bright

Podcast · Mehrkanalton · Für Kinder · Hörspiel

NDR 1

NDR 90,3

„Wir sind Hamburg"

5.00 Am Morgen
10.00 Am Vormittag
13.00 Am Mittag
13.20 Hör mal´n beten to
15.00 Hamburg am Nachmittag
16.30 Sportplatz
19.00 Kulturjournal
19.00 „Hamburg Heute"
19.30 Kultur in Kürze
20.00 90,3 am Abend
21.00 Die beste Musik
23.00 ARD-Hitnacht
0.00 ARD-Hitnacht

WELLE NORD

„In Schleswig-Holstein zu Hause"

5.00 Moin S-H
6.30 Regionalwetter
8.30 1 Land, 5 Studios, Nachrichten für S-H
9.30 Regionalwetter
10.00 Moin! Schleswig-Holstein mittendrin
10.40 Hör mal'n beten to
14.30 Regionalwetter
15.00 Moin! Der Tag in Schleswig-Holstein
15.30 Regionalwetter, Sportmeldungen
16.30 1 Land, 5 Studios, Nachrichten für S-H
18.30 Regionalwetter
19.00 Moin! S-H – Von Binnenland und Waterkant
19.04 Gesegneten Abend
21.00 NDR 1 – Die beste Musik für den Norden
23.00 ARD-Hitnacht
0.00 ARD-Hitnacht

NIEDERSACHSEN

„Das ist Radio"

5.00 Hellwach
5.40 Zeitmaschine
6.10 Wetter-Gespräch
10.00 Wir in Niedersachsen
11.50 Hör mal 'n beten to (Plattdeutsch)
13.00 Wir in Niedersachsen
13.20 Zeitmaschine
13.30 Regional
16.00 Funkbilder
18.00 Die Blaue Stunde
19.00 Hörspiel
„De Schrievdisch weer blank"
Von Hinrich Kruse
20.00 Traumhaft
20.50 Nachtgedanken
21.00 Die beste Musik
23.00 ARD-Hitnacht
0.00 ARD-Hitnacht

RADIO MV

„Für uns in Mecklenburg-Vorpommern"

5.00 Die Stefan Kuna Show
10.00 Bei der Arbeit
16.00 Der Tag
19.00 Kulturjournal
20.00 Der Tag kompakt
20.10 Ferienwelle
21.00 Die beste Musik
23.00 ARD-Hitnacht
0.00 ARD-Hitnacht

NDR 2

5.00 Der NDR 2 Morgen mit Elke und Jens
Mit Elke Wiswedel, Jens Mahrhold
7.17 Comedy „Die Kur-Oase"
10.00 Der Vormittag
12.00 Das Update um 12
14.00 Der NDR 2 Nachmittag mit Jessica und Christopher
Mit Jessica Müller, Christopher Scheffelmeier
16.45 „Die Kur-Oase"
17.00 Das NDR 2
18.15 Moment mal
19.00 NDR 2 Soundcheck Neue Musik
Mit Dirk Böge
Neue Alben und Songs, Interviews mit internationalen Stars und Newcomern. News und Spannendes aus der Popwelt und Musikszene aus dem World Wide Web musikjournalistisch aufbereitet.
0.00 ARD-Popnacht

NDR INFO

5.56 Morgenandacht
Susanne Briese, Landespastorin für Ehrenamtliche in Hannover
6.00 Infoprogramm
14.05 **11KM: der tagesschau-Podcast**
Exklusive Recherchen und packende Geschichten, erzählt von den Journalistinnen und Journalisten, die sie aufgedeckt haben: Das ist „11KM: der tagesschau-Podcast" – produziert von einem gemeinsamen Team von NDR Info und BR24. Ab sofort wird darin fünfmal pro Woche ein relevantes Thema in aller Tiefe behandelt.
17.05 Themen des Tages
18.35 **Themen des Tages** Hier hören Sie in einer halben Stunde die wichtigsten Nachrichten für den Norden. Aus Politik, Wirtschaft, Sport und Kultur. Das Topthema wird aus verschiedenen Perspektiven beleuchtet. In Interviews mit Korrespondenten, Experten oder Politikern. Meinungsstark, zuverlässig und verständlich. Von Montag bis Sonntag gibt es hier jeden Abend zuverlässig einen nationalen und internationalen Nachrichtenüberblick.
20.15 Mitreden! Deutschland diskutiert
22.00 ARD-Infonacht
Wir halten Sie auf dem Laufenden – rund um die Uhr: Mit verlässlichen Informationen und unabhängigem Journalismus, mit Hintergründen aus Politik, Wirtschaft und Wissenschaft, mit dem Wichtigsten aus Sport und Kultur.
0.00 ARD-Infonacht

NDR KULTUR

6.00 Der Morgen
7.50 Morgenandacht
8.30 Vorgelesen
Franz Kafka: „Der Prozess" (6/19)
Es liest Peter Matić
9.00 Der Morgen
10.00 Der Vormittag
10.40 Lauter Lyrik
12.40 Neue Bücher
13.00 NDR Kultur à la carte
14.00 Der Nachmittag
Mit Eva Schramm
15.20 Neue CDs
16.00 Das Journal
Mit Eva Schramm
18.00 Musica
Klaviermusik
19.00 Plöner Gespräch
Kultur in Kriegszeiten. Brücken bauen oder klare Kante zeigen?
20.00 Konzert
Saarbrücker Kammermusik / Musikfestspiele Saar
Brahms Streichquartett Nr. 1 c-Moll op. 51/1; Arrangements aus Pop und Jazz; Eigenkompositionen des vision string quartets; vision string quartet: Florian Willeitner, Violine; Daniel Stoll, Violine; Sander Stuart, Viola; Leonard Disselhorst, Violoncello; Konzert vom 11. April 2024 im Großen Sendesaal des SR Saarbrücken Anschließend: Musikfestspiele Saar. „Your Music. Your Voice. Reloaded". Songs, komponiert von den Sängerinnen und Sängern der 2. Chance; Band, Sängerinnen und Sänger der 2. Chance Saarland; Deutsche Radio Philharmonie, Ltg.: Vilmantas Kaliunas; Konzert vom 3. Mai 2024 in der Congresshalle Saarbrücken
23.00 Jazz
Rückschau auf einen Olympioniken – Al Di Meola zum 70.
0.03 ARD-Nachtkonzert

N-JOY

5.00 Euer N-JOY Warmup Für alle, die sehr früh raus müssen: Musik zum wachwerden und die wichtigsten Infos für den Tag.
6.00 Eure N-JOY Morningshow mit Martina und Greg
6.45 Die Postillon Hörfunknachrichten
8.45 „Und was machst du so?"
10.00 Euer N-JOY Mittag mit Ronja
14.00 Euer N-JOY Nachmittag mit Anne
18.00 N-JOY Play – Eure Show für neue Musik
21.00 N-Joy Soundfiles Hip Hop
21.00 N-JOY Infos, Wetter und Verkehr
22.00 N-JOY Mixtape
23.00 N-JOY News, Wetter und Verkehr
0.00 Die junge Nacht der ARD

BREMEN ZWEI

5.50 Die Morgenandacht Evangelische und katholische Geistliche aus Bremen und der Region geben Inspiration.
6.00 Der Morgen
10.00 Der Vormittag
13.00 Der Tag
16.00 Der Nachmittag
18.00 Gesprächszeit Talk mit Prominenten und Zeitzeugen aus Kultur und Politik
19.00 Sounds
20.00 Konzert
Saarbrücker Kammermusik / Musikfestspiele Saar
Brahms Streichquartett Nr. 1 c-Moll op. 51/1; Arrangements aus Pop und Jazz; Eigenkompositionen des vision string quartets Anschließend: Musikfestspiele Saar. „Your Music. Your Voice. Reloaded". Songs, komponiert von den Sängerinnen und Sängern der 2. Chance
23.00 Jazz
Rückschau auf einen Olympioniken – Al Di Meola zum 70.
0.00 Die Nacht

BREMEN EINS

5.00 Der Morgen
Lassen Sie sich morgens mit den „Größten Hits aller Zeiten" und von unseren Moderationsduos wecken. Starten sie bestens informiert und gut gelaunt in den Tag.
10.00 Der Vormittag
Relevant und schnell
12.00 Der Mittag
14.00 Der Nachmittag
Starten Sie entspannt und gut informiert in den Nachmittag.
18.00 Grüße und Musik
20.00 Der Abend
Lassen Sie den Tag entspannt ausklingen mit viel Musik und Musikgeschichten. Wir begleiten sie durch den Abend mit den „Größten Hits aller Zeiten".
0.00 Die Nacht

BREMEN VIER

5.00 Die Vier am Morgen Bei „Die Vier am Morgen" ist jeden Morgen das perfekte Team am Start.
10.00 Bremen Vier läuft
14.00 Bremen Vier läuft
Bremen Vier: immer live, immer nah dran, immer auf den Punkt informiert. Mit Livereportern, Korrespondenten und spannenden Studiogäste, mit interessanten Event-Tipps, lustiger Comedy und vor allem: Die beste Playlist im Bremen Vier Land!
19.00 Spätschicht
In der Sendung dreht sich alles um Musik. Spannende neue, lange nicht gehörte und aktuelle Songs.
0.00 ARD-Popnacht

WDR 3

6.05 Mosaik
7.50 Kirche in WDR 3
9.05 Klassik Forum Finch Solstice, aus „Celtic concerto" **W.A. Mozart** Ouvertüre zu „Le Nozze die Figaro" KV 492 **J. Haydn** Sinfonie Nr. 87 A-Dur, Hob I:87 **Dvorák** Lied an den Mond, aus „Rusalka" **Auerbach** 3 Tänze im alten Stil op. 54 **Vaughan Williams** Along the Field **Reinecke** Sonate e-Moll op. 167 „Undine" **Lortzing** Lied des Veit „Vater, Mutter, Schwestern, Brüder", aus der Oper „Undine" **Dvorák** Der Wassermann op. 107, sinfonische Dichtung **Emilie Mayer** Marcia A-Dur **Goldsmith** Chinatown Suite **Dennis** Everything Happens to Me **Borodin** Streichquartett Nr. 1 A-Dur
12.00 Der Tag um zwölf
12.10 Kultur am Mittag
13.04 Lunchkonzert
14.45 Lesezeichen
15.04 TonArt
17.45 ZeitZeichen
22. Juli 1884: Friederike Mandelbaum aus Kassel in NY verhaftet („Königin der Diebe")
18.00 Der Tag um Sechs
18.10 Resonanzen
Aktuelles aus der Kultur
WDR 3 Resonanzen bietet von Montag bis Freitag einen Überblick über die kulturellen und gesellschaftlichen Themen des Tages.
20.03 Konzert
Saarbrücker Kammermusik / Musikfestspiele Saar
Brahms Streichquartett Nr. 1 c-Moll op. 51/1; Arrangements aus Pop und Jazz; Eigenkompositionen des vision string quartets Anschließend: Musikfestspiele Saar. „Your Music. Your Voice. Reloaded". Songs, komponiert von den Sängerinnen und Sängern der 2. Chance
23.03 Jazz
0.03 ARD-Nachtkonzert

RADIO HAMBURG

5.00 John Ment und seine Machwacher – Vier für Hamburg
7.10 Wer schlägt John?
10.00 Radio Hamburg Vormittag
14.00 Radio Hamburg Nachmittag
14.20 Hot oder Schrott
16.30 Sport-Telex
17.00 Alles geht
17.20 Crazyphone
15.20 Citylife
17.00 „Alles geht" (Wunschsendung)
18.55 Mash-Up
19.00 Radio Hamburg #MusikentdeckerTim
19.20 Citylife
20.30 Mega-Star-Telex
23.00 Wach durch die Nacht

HR 2

6.00 Am Morgen
6.30 Zuspruch
7.40 Frühkritik
9.30 Lesung
10.00 Am Vormittag
Werke von Beethoven, Caldara, Haydn, Chopin, J.S. Bach, Arrigoni
12.00 Doppelkopf
13.00 Am Mittag
Mozart Marsch D-Dur KV 189 **Tschaikowski** Violinkonzert D-Dur op. 35 **Salieri** Allegro brillante aus „Les Danaïdes" **Smetana** Hochzeitsszenen
14.30 Lesung
15.00 Menschen und ihre Musik
16.00 Am Nachmittag
18.00 Der Tag
19.00 Hörbar
Musik grenzenlos
Eine bunte Mischung mit Musik aus aller Welt erwartet die Hörer in der Sendung „Hörbar".
20.00 Konzert
Saarbrücker Kammermusik / Musikfestspiele Saar
Brahms Streichquartett Nr. 1 c-Moll op. 51/1; Arrangements aus Pop und Jazz; Eigenkompositionen des vision string quartets; vision string quartet: Florian Willeitner, Violine; Daniel Stoll, Violine; Sander Stuart, Viola; Leonard Disselhorst, Violoncello; Konzert vom 11. April 2024 im Großen Sendesaal des SR Saarbrücken Anschließend: Musikfestspiele Saar. „Your Music. Your Voice. Reloaded". Songs, komponiert von den Sängerinnen und Sängern der 2. Chance; Band, Sängerinnen und Sänger der 2. Chance Saarland; Deutsche Radio Philharmonie, Ltg.: Vilmantas Kaliunas; Konzert vom 3. Mai 2024 in der Congresshalle Saarbrücken
23.00 Jazz
Rückschau auf einen Olympioniken – Al Di Meola zum 70.
0.03 ARD-Nachtkonzert

MDR KULTUR

6.00 Am Morgen
9.00 Lesezeit
9.35 Am Vormittag
12.00 Am Mittag
Aktuelle Berichte zu den wichtigsten Themen des Tages.
14.00 Am Nachmittag
15.00 Die Klassikerlesung
Erich Mühsam: Tagebücher und andere Prosa (16/18): „Bei Meiers"
Es liest Helge Heynold
15.30 Am Nachmittag
18.00 MDR Kultur spezial
19.00 Lesezeit
Andreas Jungwirth: „Todesangst" (6/10). „Wir müssen uns wehren"
19.35 Jazz Lounge
Die perfekte Mischung für Jazz-Fans und Hörer, die mit Jazz einfach nur entspannt in den Abend starten wollen.
20.00 Konzert
Saarbrücker Kammermusik / Musikfestspiele Saar
Brahms Streichquartett Nr. 1 c-Moll op. 51/1; Arrangements aus Pop und Jazz; Eigenkompositionen des vision string quartets; vision string quartet: Florian Willeitner, Violine; Daniel Stoll, Violine; Sander Stuart, Viola; Leonard Disselhorst, Violoncello; Konzert vom 11. April 2024 im Großen Sendesaal des SR Saarbrücken Anschließend: Musikfestspiele Saar. „Your Music. Your Voice. Reloaded". Songs, komponiert von den Sängerinnen und Sängern der 2. Chance; Band, Sängerinnen und Sänger der 2. Chance Saarland; Deutsche Radio Philharmonie, Ltg.: Vilmantas Kaliunas; Konzert vom 3. Mai 2024 in der Congresshalle Saarbrücken
23.00 Jazz
Rückschau auf einen Olympioniken – Al Di Meola zum 70.
0.03 ARD-Nachtkonzert

RBB

RADIO3

6.00 Am Morgen
6.10 Aktuell
6.30 Kultur kompakt
10.00 Klassik bis Zwei
10.30 Kultur kompakt
10.40 Musikalisches Kalenderblatt
11.30 Kultur kompakt
12.10 Album der Woche
13.30 Lesung
Franz Kafka: „Der Prozess" (13/18)
14.00 Meine Musik
16.00 Am Nachmittag
16.10 Aktuell
16.30 Kultur kompakt
16.40 Aktuell
17.30 Kultur kompakt
17.40 Aktuell
18.30 Kultur kompakt
18.40 Aktuell
19.00 The Voice
20.00 Konzert
Saarbrücker Kammermusik / Musikfestspiele Saar
Werke von Brahms
23.00 Jazz
0.03 Das Nachtkonzert

KLASSIK RADIO

Hörertelefon: (09 00) 5 59 00 55 (99cent/Minute)
e-mail: wunsch@klassikradio.de
Internet: http:/www.klassikradio.de

5.00 Der Gute Morgen bei Klassik Radio
9.00 Klassik Radio bei der Arbeit
14.00 Klassik Radio am Nachmittag
19.00 Furrrioso
Klassik Radio wird „furrrioso" mit Opern-Superstar Rolando Villazón. Mit Charme und Herzblut präsentiert der Tenor die größten Klassik-Hits
20.00 Der Abend bei Klassik Radio
22.00 Musik zum Entspannen & Genießen
Die besten Klassikmelodien, die schönsten Filmmusik-Hits und nur entspannende Musik zum Genießen.

BR-KLASSIK

6.05 Allegro
6.15 Kulturszene
6.40 Allegretto
7.15 Kulturszene
7.40 **Was heute geschah – der Musikkalender**
22.7.1844: Hans Christian Andersen und Robert Schumann planen eine Märchenoper
8.15 Kulturszene
8.40 Kulturszene
8.57 Werbung
9.05 Der Vormittag
Klassisch durch Ihren Tag. Werke von Villa-Lobos, Márquez, Rodrigo, Piazzolla, Chávez, Brahms, Händel, Strozzi, Tschaikowski, Smyth, Castellanos
12.05 Der Nachmittag
12.30 Was heute geschah
13.30 Das neue Album oder: Ihr Musikwunsch
16.05 Leporello
16.15 Kulturszene
16.40 Was heute geschah
17.15 Kulturszene
17.40 Kulturszene
18.00 Nachrichten
18.05 Musikfest ION Brahms „Ein Deutsches Requiem" op. 45; Johanna Winkel, Sopran; Arttur Kataja, Bariton; Klassische Philharmonie Stuttgart, Ltg.: Frieder Bernius (Aufnahme vom 7. Juli 2024)
20.00 Nachrichten
20.03 Konzert Saarbrücker Kammermusik / Musikfestspiele Saar
Brahms Streichquartett Nr. 1 c-Moll op. 51/1; Arrangements aus Pop und Jazz; Eigenkompositionen des vision string quartets Anschließend: Musikfestspiele Saar. „Your Music. Your Voice. Reloaded". Songs, komponiert von den Sängerinnen und Sängern der 2. Chance
23.00 Nachrichten
23.03 Jazz
Rückschau auf einen Olympioniken – Al Di Meola zum 70.
0.03 Das ARD-Nachtkonzert

DLF KULTUR

5.05 Studio 9
Kultur und Politik am Morgen
6.20 **Wort zum Tage**
Pfarrerin Silke Niemeyer, Münster, Evangelische Kirche
9.05 Im Gespräch
10.05 Lesart
Das Literaturmagazin
11.05 Tonart
Das Musikmagazin am Vormittag
11.30 Musiktipps
12.05 Studio 9
13.05 Länderreport
14.05 Kompressor
15.05 Tonart
15.30 Musiktipps
15.40 Live Session
17.05 Studio 9
18.30 Weltzeit
19.05 Zeitfragen
Politik und Soziales
19.30 Zeitfragen. Feature SPD in Ostdeutschland. Niedergang einer Volkspartei
20.03 In Concert
(Aufzeichnungen vom 06.06.2024, Kesselhaus)
21.30 Einstand
Vivaldi Konzert Nr. 2g-Moll „Der Sommer" RV 315 **Boulanger** Nocturne **Vivaldi** Konzert Nr. 3 F-Dur „Der Herbst" RV 293 **Tschaikowski** Oktober; Herbstlied; Luka Faulisi, Violine; {oh!} Orkiestra Historyczna, Ltg.: Martyna Pastuszka
22.03 Hörspiel
„Bello e impossibile oder Die Dohmsche Verführung"
Von Joy Markert
Mit Maren Kroymann, Uwe Müller, Jördis Triebel, Michael Rotschopf, Kornelia Boje, Lisa Hrdina, Uta Hallant, Marie Leuenberger, Alexander Khuon, Julia Eikmann, Alexander Schuhmacher, Joy Markert, Stefanie Hoster, Sabine Bohnen, Christoph Richter, Jörg Petzold. Regie: Alexander Schuhmacher (Produktion: DKultur 2013)
23.05 Fazit – Kultur vom Tage
0.05 Neue Musik
1.05 Tonart Jazz

DEUTSCHLANDFUNK

5.05 Informationen
9.05 Kalenderblatt
Vor 25 Jahren: China verbietet die Falun Gong-Bewegung
9.10 Europa heute
9.35 Tag für Tag
Aus Religion und Gesellschaft
10.08 Kontrovers
Politisches Streitgespräch mit Studiogästen und Hörern
11.35 Umwelt und Verbraucher
12.10 Informationen
13.35 Wirtschaft
14.10 Deutschland heute
14.35 Campus und Karriere
15.05 Corso – Kunst & Pop
15.35 @mediasres
Das Medienmagazin
16.10 Büchermarkt
16.35 Wissenschaft im Brennpunkt
17.05 Wirtschaft
17.35 Kultur heute
Berichte, Meinungen, Rezensionen
18.10 Infos am Abend
18.40 Hintergrund
19.05 Kommentar
19.15 Andruck
20.10 Musikjournal
Das Klassik-Magazin
21.05 Schwetzinger SWR-Festspiele 2024
Music for a summer evening
Debussy Prélude à l'après-midi d'un faune
Brahms Variationen über ein Thema von Haydn op. 56b **Bartók** Sonata for Two Pianos and Percussion Sz. 110 **Ravel** Rhapsodie Espagnole **Crumb** Music for a Summer Evening; GrauSchumacher Piano Duo: Andreas Grau, Götz Schumacher; Franz Bach, Perkussion; Jochen Schorer, Perkussion. Mit Jan Ritterstaedt (Aufnahme vom 3.5.2024 im Rokokotheater, Schloss Schwetzingen)
22.50 Sport aktuell
23.10 Der Tag
Journal vor Mitternacht
0.05 DLF Radionacht

WDR 5

6.05 Morgenecho
Orientierung in der Nachrichtenflut
6.55 **Kirche in WDR 5**
Patrick Depuhl, Alpen
9.45 ZeitZeichen
22. Juli 1884: Friederike Mandelbaum aus Kassel in NY verhaftet („Königin der Diebe")
Von Martin Herzog
10.04 Neugier genügt Alles aus der Wundertüte. Anschl.: Darin: Reportage/Feature
12.00 Der Tag um zwölf
12.10 Tagesgespräch
13.00 Mittagsecho
13.34 Das Wirtschaftsmagazin
14.04 Scala
15.04 WDR 5 Quarks – Wissenschaft und mehr
17.04 Westblick
18.04 Politikum
18.30 Echo des Tages
19.04 MausLive
20.04 Das philosophische Radio
21.04 Scala – Aktuelles aus der Kultur In dem WDR-Magazin dreht sich alles um Kultur.
22.04 U 22 – Unterhaltung nach zehn
23.03 ARD-Infonacht
0.00 ARD-Infonacht

MDR AKTUELL

5.00 Stunden-Programmschema
5.06 Aktuelle Berichte
5.13 Börse in Frankfurt, New York und Tokio
5.15 Kurznachrichten
5.17 Berichte zum Zeitgeschehen mit Service, Tipps und Kultur
5.29 Ausblick auf die kommende halbe Stunde
5.36 Aktuelle Berichte
5.40 Sport
5.45 Kurznachrichten
5.47 Aktuelle Berichte und Regionales aus Thüringen, Sachsen, Sachsen-Anhalt
5.58 Wetter
5.59 **Ausblick auf die kommende Stunde**

R.SH

5.00 R.SH: Die Wach-Mittmann-Show
Neuer Name – Volle(r)s Programm. Die neue „Wach-Mittmann-Show" bei R.SH. Mehr Hits, mehr Spaß, mehr Voller!
10.00 Der R.SH Vormittag
Ihr Sonnenschein am Vormittag. Mit Sharon im Ohr geht die Arbeit locker von der Hand.
14.00 R.SH: Die 2 ab 2
18.00 Der R.SH Abend
21.00 Der R.SH Abend
Mit Schleswig-Holsteins meister Musik durch den Abend. Alle frischen Hits und Ihre Lieblingssongs der 80er & 90er.
0.00 Die R.SH Nacht

WDR 2

5.00 Das Morgenmagazin
5.00 WDR aktuell
5.30 WDR aktuell
5.56 Kirche in WDR 2
6.00 WDR aktuell
6.30 WDR aktuell
7.30 WDR aktuell und Lokalzeit auf WDR 2
9.00 WDR 2 Sommerradio
9.40 Der Stichtag
10.50 WDR 2 Kabarett
13.00 Das Mittagsmagazin
15.00 WDR 2 Sommerradio
18.40 Der Stichtag
20.00 WDR 2 Pop!
Anschl.: Darin: zur vollen Stunde WDR aktuell
0.00 ARD-Popnacht

HR 4

6.00 hr4 – Mein Morgen in Hessen
6.30 die hessenschau
7.20 Comedy
10.00 Britta am Vormittag
12.00 hr4 – Britta am Mittag
12.30 die hessenschau
13.00 Wünsch dir was
Die „Wünsch Dir Was"-Telefon-Nummer: 0800 7777 224
14.00 hr4 am Nachmittag
14.30 die hessenschau
16.00 Mit hr4 in den Feierabend
16.30 die hessenschau
20.00 hr4 – Musik liegt in der Luft
0.00 ARD-Hitnacht

MDR 1

SACHSEN-ANHALT

5.00 Der schönste Morgen
5.30 Das Land um halb
9.00 Ihr Vormittag
9.30 Ihre Region aus erster Hand
12.00 Ihr Nachmittag
12.00 Der Tag in Sachsen-Anhalt
15.30 Ihre Region aus erster Hand
16.00 Ihr Feierabend
16.30 Ihre Region aus erster Hand
17.00 Der Tag in Sachsen-Anhalt
17.30 Ihre Region aus erster Hand
20.00 Made in Germany
23.00 ARD-Hitnacht

RADIO 21

5.00 Der neue Morgen
10.00 die Annette-Radüg-Show
14.00 Die Per-Eggers-Show
20.00 Bester Rock N' Pop Non-Stop
RADIO 21 – das ist bester Rock N' Pop aus den 70ern, 80er, 90ern, 00ern und von heute. Ehrliche, echte und handgemachte Musik von den Giganten des Rock: AC/DC, Pink Floyd, Metallica, Genesis, Guns N' Roses, Queen, Nirvana, U2, The Rolling Stones, Bryan Adams uvm.

WDR 4

6.00 WDR 4 mit Jürgen Mayer und Cathrin Brackmann
8.55 Kirche in WDR 4
10.00 WDR 4 mit Martina Emmerich
12.00 Der Tag um zwölf
14.00 WDR 4 Lokalzeit Mit Bastian Bender
18.00 WDR 4 mit Alix Gabele
18.00 Der Tag um Sechs
21.00 Go, Götz, Go!
Anschl.: Darin: zur vollen Stunde WDR aktuell
22.00 Musik z. Träumen
Anschl.: Darin: zur vollen Stunde WDR aktuell
0.00 ARD-Hitnacht
Anschl.: Darin: zur vollen Stunde WDR aktuell

COSMO

7.00 Cosmo
12.00 No comment
14.00 Cosmo
19.00 Cosmo Podcasts
20.00 Cosmo türkçe (türkisch)
20.30 Cosmo bosanski / hrvatski / srpski (südosteuropäische Sprachen)
21.00 Cosmo italiano (italienisch)
21.30 Cosmo po-russki (russisch)
22.00 Cosmo po polsku (polnisch)
22.30 Cosmo bel-arabi (arabisch)
23.00 Schwarz zu blau
0.00 Cosmo fem:power
2.00 Schwarz zu blau

Tagestipps

KONZERT 20.00 NDR KULTUR

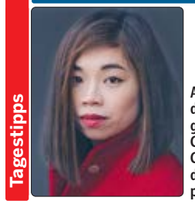

Am Pult stand die in Hongkong geborene Elim Chan, derzeit Chefdirigentin des Antwerp Symphony Orchestra

Klavierfestival Ruhr

ARD RADIOFESTIVAL Obwohl Schönberg und Rachmaninow unterschiedliche ästhetische Ideale hatten, vereinte sie ihre Emigration in die USA. Dort entstanden Rachmaninows „Sinfonische Tänze", sowie Schönbergs Klavierkonzert. Als ein Mittler zwischen den Welten gilt Gershwin, dessen „Rhapsody in Blue" ein Beispiel für die Symbiose von Klassik und Jazz ist. Das WDR Sinfonieorchester stellte die Werke vor (vom 7.7.; auch **Bremen Zwei**). **180 Min.**

RATGEBER 10.08 DEUTSCHLANDFUNK

Gesund altern

„SPRECHSTUNDE" Wie Menschen altern, hängt von verschiedenen Faktoren ab. Zwar spielen die Gene eine Rolle, doch ein großer Teil des Alterungsprozesses wird durch die Ernährung bestimmt, durch Bewegung, Rauchen oder den Alkoholkonsum. **82 Min.**

KULTUR 22.05 DEUTSCHLANDFUNK

Polonaise

MAGAZIN Die Polonaise wurde Ende 2023 in die UNESCO-Liste immaterieller Weltkulturgüter eingetragen. Zu Geschichte und Gegenwart des populären Tanzes kommen in diesem Hörbild Musikwissenschaftler, Interpreten und Praktiker zu Wort. **45 Min.**

JAZZ 23.00 NDR KULTUR/BREMEN ZWEI

Das Trio Arashi

ARD RADIOFESTIVAL Das Trio Arashi um den fast 80-jährigen Saxofonisten Akira Sakata (Foto) trat beim Freejazzfestival Saarbrücken auf. Als der Musiker seine markante Stimme einsetzte, bekam das Konzert die Magie japanischer Sprachrituale (vom 23.3.). **60 Min.**

ARD-NACHTKONZERT

0.03 **R. Strauss** Hornkonzert Nr. 1 Es-Dur; Andrew Joy, Horn; Kölner Rundfunk-Sinfonieorchester, Ltg.: Wolf-Dieter Hauschild **Meister** Sonate Nr. 6 a-Moll; Musica Antiqua Köln **Grieg** Sinfonie c-Moll; WDR-Sinfonieorchester Köln, Ltg.: Eivind Aadland **Reger** Variationen und Fuge über ein Thema von Beethoven op. 86; Klavierduo Stenzl **E. Bernstein** Gitarrenkonzert; Thorsten Drücker, Gitarre; WDR-Rundfunkorchester Köln, Ltg.: Rasmus Baumann 2.03 **Händel** Concerto grosso D-Dur HWV 323 **Szymanowski** „Mythes" op. 30 **Mendelssohn** Sinfonie Nr. 1 c-Moll **R. Schumann** „Kinderszenen" op. 15 **de Arriaga** Sinfonie D-Dur 4.03 **J.S. Bach** Passacaglia c-Moll BWV 582 **Koechlin** Suite op. 6 **Barber** „Knoxville: Summer of 1915" **W.A. Mozart** Sinfonie G-Dur KV 124 5.03 Werke von Jouy, Bortnjanskij, Lehár, Perahia, Glinka, Krommer

Podcast Mehrkanalton Für Kinder Hörspiel

NDR 1

NDR 90,3

„Wir sind Hamburg"

5.00 Am Morgen
10.00 Am Vormittag
13.00 Am Mittag
13.20 Hör mal´n beten to
15.00 Hamburg am Nachmittag
16.30 Sportplatz
19.00 Kulturjournal
19.00 „Hamburg Heute"
19.30 Kultur in Kürze
20.00 90,3 am Abend
21.00 Die beste Musik
23.00 ARD-Hitnacht
0.00 ARD-Hitnacht

WELLE NORD

„In Schleswig-Holstein zu Hause"

5.00 Moin S-H
6.30 Regionalwetter
7.30 Regionalwetter
8.00 Der Morgen
8.30 1 Land, 5 Studios, Nachrichten für S-H
9.30 Regionalwetter
10.00 Moin! Schleswig-Holstein mittendrin
10.40 Hör mal'n beten to
14.30 Regionalwetter
15.00 Moin! Der Tag in Schleswig-Holstein
15.30 Regionalwetter, Sportmeldungen
16.30 1 Land, 5 Studios, Nachrichten für S-H
18.30 Regionalwetter
19.00 Moin! S-H – Von Binnenland und Waterkant
19.04 Gesegneten Abend
21.00 NDR 1 – Die beste Musik für den Norden
23.00 ARD-Hitnacht
0.00 ARD-Hitnacht

NIEDERSACHSEN

„Das ist Radio"

5.00 Hellwach
5.40 Zeitmaschine
6.10 Wetter-Gespräch
10.00 Wir in Niedersachsen
11.50 Hör mal 'n beten to (Plattdeutsch)
13.00 Wir in Niedersachsen
13.20 Zeitmaschine
16.00 Funkbilder
18.00 Die Blaue Stunde
19.00 Kulturspiegel
20.00 Traumhaft
20.50 Nachtgedanken
21.00 Die beste Musik
23.00 ARD-Hitnacht
0.00 ARD-Hitnacht

RADIO MV

„Für uns in Mecklenburg-Vorpommern"

5.00 Die Stefan Kuna Show
10.00 Bei der Arbeit
13.00 Bei der Arbeit
16.00 Der Tag
19.00 Kulturjournal
20.00 Der Tag kompakt
20.10 Ferienwelle
21.00 Die beste Musik
23.00 ARD-Hitnacht
0.00 ARD-Hitnacht

NDR 2

5.00 Der NDR 2 Morgen mit Elke und Jens
Mit Elke Wiswedel, Jens Mahrhold
7.17 Comedy „Die Kur-Oase"
10.00 Der Vormittag
12.00 Das Update um 12
14.00 Der NDR 2 Nachmittag mit Jessica und Hardeland
Mit Jessica Müller, Jens Hardeland
16.45 „Die Kur-Oase"
17.00 Das NDR 2
18.15 Moment mal
19.00 NDR 2 Soundcheck Neue Musik
Neue Alben und Songs, Interviews mit internationalen Stars und Newcomern. News und Spannendes aus der Popwelt und Musikszene aus dem World Wide Web musikjournalistisch aufbereitet.
0.00 ARD-Popnacht

NDR INFO

5.56 Morgenandacht
Susanne Briese, Landespastorin für Ehrenamtliche in Hannover
6.00 Infoprogramm
Die Nachrichten für den Norden
14.05 **11KM: der tagesschau-Podcast**
Exklusive Recherchen und packende Geschichten, erzählt von den Journalistinnen und Journalisten, die sie aufgedeckt haben: Das ist „11KM: der tagesschau-Podcast" – produziert von einem gemeinsamen Team von NDR Info und BR24. Ab sofort wird darin fünfmal pro Woche ein relevantes Thema in aller Tiefe behandelt. 17.05 Themen des Tages 18.05 Streitkräfte und Strategien #Ukraine 18.35 **Themen des Tages** Hier hören Sie in einer halben Stunde die wichtigsten Nachrichten für den Norden. Aus Politik, Wirtschaft, Sport und Kultur. Das Topthema wird aus verschiedenen Perspektiven beleuchtet. In Interviews mit Korrespondenten, Experten oder Politikern. Meinungsstark, zuverlässig und verständlich. Von Montag bis Sonntag gibt es hier jeden Abend zuverlässig einen nationalen und internationalen Nachrichtenüberblick.
20.15 ARD-Infoabend
22.00 ARD-Infonacht
0.00 ARD-Infonacht
In der ARD-Infonacht geben die Moderaten den Hörern einen Überblick über das aktuelle Weltgeschehen. Hier gibt es das Wichtigste vom Sport, Berichte aus der Wirtschaft, politische Interviews und Kommentare.

NDR KULTUR

6.00 Der Morgen
7.20 Stoltenberg liest
7.50 Morgenandacht
8.30 Vorgelesen
Franz Kafka: „Der Prozess" (7/19)
Es liest Peter Matić
9.00 Der Morgen
10.00 Der Vormittag
10.40 Lauter Lyrik
12.40 Neue Bücher
13.00 Starke Stücke
14.00 Der Nachmittag
Mit Charlotte Oelschlegel
15.20 Neue CDs
16.00 Das Journal
Mit Charlotte Oelschlegel
18.00 Musica
Kammermusik
19.00 Starke Stücke
20.00 Konzert
Klavierfestival Ruhr / Silent Songs
Schönberg Klavierkonzert op. 42 **Gershwin** „Rhapsody in Blue"
Rachmaninow Sinfonische Tänze op. 45; Kirill Gerstein, Klavier; WDR-Sinfonieorchester, Ltg.: Elim Chan; Konzert vom 7. Juli 2024 in der Philharmonie Essen Anschließend: Silent Songs. Lieder von Johannes Brahms und Valentin Silvestrov; Konstantin Krimmel, Bariton; Hélène Grimaud, Klavier; Konzert vom 20. Juni 2024 im Konzerthaus Dortmund
23.00 Jazz
Das Trio Arashi beim Freejazzfestival Saarbrücken
Moderation: Karsten Neuschwender
0.03 ARD-Nachtkonzert

N-JOY

5.00 Euer N-JOY Warmup Für alle, die sehr früh raus müssen: Musik zum wachwerden und die wichtigsten Infos für den Tag.
6.00 Eure N-JOY Morningshow mit Martina und Greg
6.45 Die Postillon Hörfunknachrichten
7.40 Morning-show-Duell
10.00 Euer N-JOY Mittag mit Ronja
14.00 Euer N-JOY Nachmittag mit Anne
18.00 N-JOY Play – Eure Show für neue Musik N-JOY Play ist eure Show für neue Musik. Hier gibts immer die neusten Songs, ihr entdeckt neue Künstler und wisst vor allen anderen welche Songs bald steil gehen.
21.00 N-JOY – Enjoy the Music Der N-JOY Musik-Mix pur: Eure Lieblingslieder, die besten aktuellen Songs und spannende neue Musik – nonstop!
23.00 N-JOY News, Wetter und Verkehr
0.00 Die junge Nacht der ARD

BREMEN ZWEI

5.50 Die Morgenandacht Evangelische und katholische Geistliche aus Bremen und der Region geben Inspiration.
6.00 Der Morgen
Informationen und Hintergründe aus Politik, Kultur und Gesellschaft.
10.00 Der Vormittag
13.00 Der Tag
16.00 Der Nachmittag
18.00 Gesprächszeit Talk mit Prominenten und Zeitzeugen aus Kultur und Politik
19.00 Sounds
20.00 Konzert
Klavierfestival Ruhr / Silent Songs
Schönberg Klavierkonzert op. 42 **Gershwin** „Rhapsody in Blue"
Rachmaninow Sinfonische Tänze op. 45
Anschließend: Silent Songs. Lieder von Johannes Brahms und Valentin Silvestrov
23.00 Jazz
Das Trio Arashi beim Freejazzfestival Saarbrücken
0.00 Die Nacht

BREMEN EINS

5.00 Der Morgen
Lassen Sie sich morgens mit den „Größten Hits aller Zeiten" und von unseren Moderationsduos wecken. Starten sie bestens informiert und gut gelaunt in den Tag.
10.00 Der Vormittag
Relevant und schnell
12.00 Der Mittag
14.00 Der Nachmittag
Starten Sie entspannt und gut informiert in den Nachmittag.
18.00 Grüße und Musik
20.00 Der Abend
Lassen Sie den Tag entspannt ausklingen mit viel Musik und Musikgeschichten. Wir begleiten sie durch den Abend mit den „Größten Hits aller Zeiten".
0.00 Die Nacht

BREMEN VIER

5.00 Die Vier am Morgen Bei „Die Vier am Morgen" ist jeden Morgen das perfekte Team am Start.
10.00 Bremen Vier läuft
14.00 Bremen Vier läuft Bremen Vier: immer live, immer nah dran, immer auf den Punkt informiert. Mit Livereportern, Korrespondenten und spannenden Studiogäste, mit interessanten Event-Tipps, lustiger Comedy und vor allem: Die beste Playlist im Bremen Vier Land!
19.00 Spätschicht
In der Sendung dreht sich alles um Musik. Spannende neue, lange nicht gehörte und aktuelle Songs.
0.00 ARD-Popnacht

WDR 3

6.05 Mosaik
7.50 Kirche in WDR 3
9.05 Klassik Forum Piccone Sinfonia d-Moll **Kuhlau** Ouvertüre aus der Schauspielmusik zu Johan Ludvig Heibergs Drama „Der Elfenhügel" **Hensel** Capriccio As-Dur **Kreisler** Ich wär so gern einmal verliebt **Kreisler** Streichquartett a-Moll **J.S. Bach** Siehe, ich will viel Fischer aussenden BWV 88 **Rabaud** Solo de Concours **W.A. Mozart** Klavierkonzert A-Dur KV 488 **Puccini** Vorspiel zum 1. Akt der Oper „Die Willis" **Emilie Mayer** Der Erlkönig **Fibich** Toman und die Waldfee op. 449 **Bacewicz** 3 Dances **Brentano** The Secret Garden
12.00 Der Tag um zwölf
12.10 Kultur am Mittag
13.04 Lunchkonzert
14.45 Lesezeichen
15.04 TonArt
17.45 ZeitZeichen
23. Juli 1164: Reliquien der „heiligen drei Könige" erreichen Köln
18.00 Der Tag um Sechs
18.10 Resonanzen
20.03 Konzert
Klavierfestival Ruhr / Silent Songs
Schönberg Klavierkonzert op. 42 **Gershwin** „Rhapsody in Blue"
Rachmaninow Sinfonische Tänze op. 45; Kirill Gerstein, Klavier; WDR-Sinfonieorchester, Ltg.: Elim Chan; Konzert vom 7. Juli 2024 in der Philharmonie Essen Anschließend: Silent Songs. Lieder von Johannes Brahms und Valentin Silvestrov; Konstantin Krimmel, Bariton; Hélène Grimaud, Klavier; Konzert vom 20. Juni 2024 im Konzerthaus Dortmund
23.03 Jazz
Das Trio Arashi beim Freejazzfestival Saarbrücken
Moderation: Karsten Neuschwender
0.03 ARD-Nachtkonzert

RADIO HAMBURG

5.00 John Ment und seine Machwacher – Vier für Hamburg
7.10 Wer schlägt John?
10.00 Radio Hamburg Vormittag
14.00 Radio Hamburg Nachmittag
14.20 Hot oder Schrott
16.30 Sport-Telex
17.00 Alles geht
17.20 Crazyphone
15.20 Citylife
17.00 „Alles geht" (Wunschsendung)
18.55 Mash-Up
19.00 Radio Hamburg #MusikentdeckerTim
19.20 Citylife
20.30 Mega-Star-Telex
23.00 Wach durch die Nacht

HR 2

6.00 Am Morgen
6.30 Zuspruch
7.40 Frühkritik
9.30 Lesung
10.00 Am Vormittag
Wagner Ouvertüre zur Oper „Der fliegende Holländer" **J.S. Bach** Toccata g-Moll BWV 915 **Fauré** „Pie Jesu" aus dem Requiem op. 48, bearbeitet für Violoncello und Streichorchester **Locatelli** Violinkonzert A-Dur op. 3/11 **Mozart** Sinfonie D-Dur KV 297 „Pariser" **Dvorák** Zwei Slawische Tänze op. 46/4 und 5 **Clementi** Klaviersonate B-Dur op. 8/3
12.00 Doppelkopf
13.00 Am Mittag
Saint-Saëns Danse macabre op. 40 **Händel** „Agrippina" – Rezitativ und Lamento des Ottone **Beethoven** 4. Klavierkonzert G-Dur op. 58 **Rossini** Duetto D-Dur für Violoncello und Kontrabass **Schubert** Ouvertüre D-Dur „Im italienischen Stil" D 590
14.30 Lesung
15.00 Literatur-land Hessen
16.00 Am Nachmittag
18.00 Der Tag
19.00 Hörbar
20.00 Konzert
Klavierfestival Ruhr / Silent Songs
Schönberg Klavierkonzert op. 42 **Gershwin** „Rhapsody in Blue"
Rachmaninow Sinfonische Tänze op. 45; Kirill Gerstein, Klavier; WDR-Sinfonieorchester, Ltg.: Elim Chan; Konzert vom 7. Juli 2024 in der Philharmonie Essen Anschließend: Silent Songs. Lieder von Johannes Brahms und Valentin Silvestrov; Konstantin Krimmel, Bariton; Hélène Grimaud, Klavier; Konzert vom 20. Juni 2024 im Konzerthaus Dortmund
23.03 Jazz
Das Trio Arashi beim Freejazzfestival Saarbrücken
Moderation: Karsten Neuschwender
0.03 ARD-Nachtkonzert

MDR KULTUR

6.00 Am Morgen
9.00 Lesezeit
Andreas Jungwirth: „Todesangst" (7/10) „Princess of Mars"
9.35 Am Vormittag
12.00 Am Mittag
Aktuelle Berichte zu den wichtigsten Themen des Tages.
14.00 Am Nachmittag
15.00 Die Klassikerlesung
Erich Mühsam: Tagebücher und andere Prosa (17/18): „Die Boheme" Es liest Helge Heynold
15.30 Am Nachmittag
Der Blick in die Welt bei MDR KULTUR international, aktuelle Berichte aus dem kulturellen und politischen Leben.
18.00 MDR Kultur spezial
Der aktuelle, ausführliche Themenschwerpunkt aus Kultur, Gesellschaft und Politik
19.00 Lesezeit
Andreas Jungwirth: „Todesangst" (7/10). „Princess of Mars"
19.35 Jazz Lounge
Die perfekte Mischung für Jazz-Fans und Hörer, die mit Jazz einfach nur entspannt in den Abend starten wollen.
20.00 Konzert
Klavierfestival Ruhr / Silent Songs
Schönberg Klavierkonzert op. 42 **Gershwin** „Rhapsody in Blue"
Rachmaninow Sinfonische Tänze op. 45; Kirill Gerstein, Klavier; WDR-Sinfonieorchester, Ltg.: Elim Chan; Konzert vom 7. Juli 2024 in der Philharmonie Essen Anschließend: Silent Songs. Lieder von Johannes Brahms und Valentin Silvestrov; Konstantin Krimmel, Bariton; Hélène Grimaud, Klavier; Konzert vom 20. Juni 2024 im Konzerthaus Dortmund
23.00 Jazz Das Trio Arashi beim Freejazzfestival Saarbrücken
0.03 ARD-Nachtkonzert

RBB

RADIO3

6.00 Am Morgen
6.10 Aktuell
6.30 Kultur kompakt
10.00 Klassik bis Zwei
10.30 Kultur kompakt
10.40 Musikalisches Kalenderblatt
11.30 Kultur kompakt
12.10 Gast
12.30 Kultur kompakt
12.40 Klassik aktuell
13.30 Lesung
Franz Kafka: „Der Prozess" (14/18)
14.00 Meine Musik
16.00 Am Nachmittag
16.10 Aktuell
16.30 Kultur kompakt
17.40 Aktuell
18.30 Kultur kompakt
18.40 Aktuell
19.00 The Voice
20.00 Konzert
Klavierfestival Ruhr / Silent Songs
Werke von Schönberg, Gershwin, Rachmaninow
23.00 Jazz
0.03 Das Nachtkonzert

KLASSIK RADIO

Hörertelefon: (09 00) 5 59 00 55 (99cent/Minute)
e-mail: wunsch@klassikradio.de
Internet: http:/www.klassikradio.de

5.00 Der Gute Morgen bei Klassik Radio
9.00 Klassik Radio bei der Arbeit
14.00 Klassik Radio am Nachmittag
19.00 Furrrioso
Moderation: Rolando Villazón
20.00 Der Abend bei Klassik Radio
22.00 Musik zum Entspannen & Genießen
Einfach nur Musik: Die besten Klassikmelodien, die schönsten Filmmusik-Hits und nur entspannende Musik zum Genießen. Wem die Welt da draußen zu laut ist, der findet hier Ruhe und Entspannung.

BR-KLASSIK

6.05 Allegro
6.15 Kulturszene
6.40 Allegretto
7.15 Kulturszene
7.40 **Was heute geschah – der Musikkalender**
23.7.1928: Der Pianist und Dirigent Leon Fleisher wird geboren
8.15 Kulturszene
8.40 Kulturszene
8.57 Werbung
9.05 Der Vormittag
Klassisch durch Ihren Tag. Zum 80. Geburtstag der Pianistin Maria João Pires. Werke von Schubert, Ravel, W.A. Mozart, R. Schumann, Chopin, Coleridge-Taylor, Jacquet de la Guerre, Weiner, Price, Joplin
12.05 Der Nachmittag
13.30 Das neue Album oder: Ihr Musikwunsch
16.05 Leporello
16.15 Kulturszene
18.05 Kissinger Sommer
C.Ph.E. Bach Konzert B-Dur Wq 164 **J.S. Bach** Konzert d-Moll BWV 1052R **C.Ph.E. Bach** Sinfonie Es-Dur Wq 164 **J.S. Bach** Konzert g-Moll BWV 1056; „Das musikalische Opfer", Ricercar c-Moll BWV 1079; Konzert d-Moll BWV 1060R; Marie Tetzlaff, Oboe; Berliner Barock-Solisten, Violine und Ltg.: Christian Tetzlaff
20.00 Nachrichten
20.03 Konzert
Klavierfestival Ruhr / Silent Songs
Schönberg Klavierkonzert op. 42 **Gershwin** „Rhapsody in Blue"
Rachmaninow Sinfonische Tänze op. 45
Anschließend: Silent Songs. Lieder von Johannes Brahms und Valentin Silvestrov
23.00 Nachrichten
23.03 Jazz
Das Trio Arashi beim Freejazzfestival Saarbrücken
0.00 Nachrichten
0.03 Das ARD-Nachtkonzert

DLF KULTUR

5.05 Studio 9
Kultur und Politik am Morgen
6.20 **Wort zum Tage**
Pfarrerin Silke Niemeyer, Münster, Evangelische Kirche
9.05 Im Gespräch
10.05 Lesart
Das Literaturmagazin
11.05 Tonart
Das Musikmagazin am Vormittag
11.30 Musiktipps
11.40 Chor der Woche
12.05 Studio 9
13.05 Länderreport
14.05 Kompressor
15.05 Tonart
Das Musikmagazin am Nachmittag
15.30 Musiktipps
15.40 Live Session
17.05 Studio 9
Kultur und Politik am Abend
18.30 Weltzeit
19.05 Zeitfragen
Wirtschaft und Umwelt
19.30 Zeitfragen. Feature Wenn Windkraft in die Jahre kommt. Die grüne Energie hat ein Recyclingproblem
20.03 Konzert
Rundfunkchor-Lounge. „Apokalypse"
Mitwirkende: Rundfunkchor Berlin und Gäste, Gijs Leenaars (Leitung) (Aufzeichnung vom 26.06.2024, Heimathafen Neukölln)
22.03 Feature
Reading, Thinking, Looking. Eine Begegnung mit der Schriftstellerin Siri Hustvedt Von Janko Hanushevsky (Produktion: Deutschlandfunk/BR/NDR 2016)
23.05 Fazit – Kultur vom Tage
0.05 Chormusik
BBC Proms. Werke von Cheryl Frances-Hoad, Ēriks Ešenvalds, Bob Chilcott, Gustav Holst, Melissa Dunphy, Paul Simon, Billy Joel u. a. (Aufzeichnung vom 21.07.2024, Royal Albert Hall, London)
0.55 Chor der Woche
1.05 Tonart Vokal

DEUTSCHLANDFUNK

5.05 Informationen
9.05 Kalenderblatt
Vor 50 Jahren: In Griechenland endet die Militärdiktatur
9.10 Europa heute
9.35 Tag für Tag
Aus Religion und Gesellschaft
10.08 Sprechstunde
Geriatrie. Gesund Altern Mit Lennart Pyritz
11.35 Umwelt und Verbraucher
12.10 Informationen Berichte, Interviews, Musik
13.35 Wirtschaft
14.10 Deutschland heute
14.35 Campus und Karriere
15.05 Corso – Kunst & Pop
15.35 @mediasres
Das Medienmagazin
16.10 Büchermarkt
16.35 Forschung akt.
17.05 Wirtschaft
17.35 Kultur heute
Berichte, Meinungen, Rezensionen
18.10 Infos am Abend
18.40 Hintergrund
19.05 Kommentar
19.15 Feature „Die Heiligen sind wir". Harald Poelchau – Gefängnispfarrer in Tegel und Plötzensee 1933 -1945. Von Anna Panknin. Regie: Thomas Wolfertz. (Produktion: Deutschlandfunk 2004)
20.10 Hörspiel
„Ein Brief des Lord Chandos – Remix"
Von Manfred Hess Hörspiel nch Hugo von Hofmannsthal
21.05 Jazz live
Jazz for Future! 20. Bundesbegegnung Jugend jazzt. (Aufnahmen vom 10. und 11.5.2024 aus dem Fritz-Henßler-Haus, Dortmund)
22.05 Musikszene
„Majestätisch auf polnische Art". Die Polonaise wird UNESCO-Weltkulturerbe
22.50 Sport aktuell
23.10 Der Tag
Journal vor Mitternacht
0.05 DLF Radionacht

WDR 5

6.05 Morgenecho
Orientierung in der Nachrichtenflut
6.55 Kirche in WDR 5
9.45 ZeitZeichen
23. Juli 1164: Reliquien der „heiligen drei Könige" erreichen Köln Von Marko Rösseler
10.04 Neugier genügt Alles aus der Wundertüte. Anschl.: Darin: Reportage/Feature
12.00 Der Tag um zwölf
12.10 Tagesgespräch
13.00 Mittagsecho
13.34 Das Wirtschaftsmagazin
14.04 Scala
15.04 WDR 5 Quarks – Wissenschaft und mehr
17.04 Westblick
18.04 Politikum
18.30 Echo des Tages
19.04 MausLive
20.04 Erlebte Geschichten
Wemi Horn-Jager, Fluglotsin, Flugbegleiterin der königlichen Familie in NL, Umweltpädagogin Von Gaby Dufern
20.30 WDR 5 Redezeit
21.04 Scala – Aktuelles aus der Kultur
22.04 U 22 – Unterhaltung nach zehn
23.03 ARD-Infonacht
0.00 ARD-Infonacht

MDR AKTUELL

5.00 Stunden-Programmschema
5.06 Aktuelle Berichte
5.13 Börse in Frankfurt, New York und Tokio
5.15 Kurznachrichten
5.17 Berichte zum Zeitgeschehen mit Service, Tipps und Kultur
5.29 Ausblick auf die kommende halbe Stunde
5.36 Aktuelle Berichte
5.40 Sport
5.45 Kurznachrichten
5.47 Aktuelle Berichte und Regionales aus Thüringen, Sachsen, Sachsen-Anhalt
5.58 Wetter
5.59 **Ausblick auf die kommende Stunde**

R.SH

5.00 R.SH: Die Wach-Mittmann-Show
10.00 Der R.SH Vormittag Ihr Sonnenschein am Vormittag. Mit Sharon im Ohr geht die Arbeit locker von der Hand.
14.00 R.SH: Die 2 ab 2
Die interaktive Nachmittagsshow. Mit Carmen Wilkerling und Volker Marczynkowski.
18.00 Der R.SH Abend
Entspannt und gut gelaunt in den Feierabend
21.00 Der R.SH Abend
Mit Schleswig-Holsteins meister Musik durch den Abend. Alle frischen Hits und Ihre Lieblingssongs der 80er & 90er.
0.00 Die R.SH Nacht

WDR 2

5.00 Das Morgenmagazin
5.00 WDR aktuell
5.30 WDR aktuell
5.56 Kirche in WDR 2
6.00 WDR aktuell
6.30 WDR aktuell
7.00 WDR aktuell
8.30 WDR aktuell
9.00 WDR 2 Sommerradio
9.40 Der Stichtag
10.50 WDR 2 Kabarett
13.00 Das Mittagsmagazin
15.00 WDR 2 Sommerradio
18.40 Der Stichtag
20.00 WDR 2 Pop!
Anschl.: Darin: zur vollen Stunde WDR aktuell
0.00 ARD-Popnacht

HR 4

6.00 hr4 – Mein Morgen in Hessen
6.30 die hessenschau
10.00 Britta am Vormittag
12.00 hr4 – Britta am Mittag
12.30 die hessenschau
13.00 Wünsch dir was
Die „Wünsch Dir Was"-Telefon-Nummer: 0800 7777 224
14.00 hr4 am Nachmittag
14.30 die hessenschau
16.00 Mit hr4 in den Feierabend
16.30 die hessenschau
17.45 Übrigens...
20.00 hr4 – Musik liegt in der Luft
0.00 ARD-Hitnacht

MDR 1

SACHSEN-ANHALT

5.00 Der schönste Morgen
5.30 Das Land um halb 5.50 An(ge)dacht!
9.00 Ihr Vormittag
9.30 Ihre Region aus erster Hand
9.50 An(ge)dacht!
10.30 Das Land um halb
12.00 Ihr Nachmittag
12.00 Der Tag in Sachsen-Anhalt
12.30 Das Land um halb
16.00 Ihr Feierabend
16.30 Das Land um halb
17.00 Der Tag in Sachsen-Anhalt
17.30 Das Land um halb
20.00 Handgemacht
23.00 ARD-Hitnacht

RADIO 21

5.00 Der neue Morgen
Die Sendung mit ohne Firlefanz. Von 05:00-10:00 Uhr gibts das, was wirklich interessiert: Verkehrs-Meldungen im 15-Minuten-Takt, „Das Thema des Tages", die Comedy „Neues aus der Berliner-Polit-Kantine", „Weltpolitik" und natürlich der Psychocheck mit Rolf Schmiel.
10.00 Die Annette-Radüg-Show
14.00 Die Per-Eggers-Show
20.00 Bester Rock N' Pop Non-Stop

WDR 4

6.00 WDR 4 mit Jürgen Mayer und Cathrin Brackmann
8.55 Kirche in WDR 4
10.00 WDR 4 mit Martina Emmerich
12.00 Der Tag um zwölf
14.00 WDR 4 Lokalzeit
18.00 WDR 4 mit Alix Gabele
18.00 Der Tag um Sechs
21.00 Songpoeten
Mit Manuel Unger
Anschl.: Darin: zur vollen Stunde WDR aktuell
22.00 Musik z. Träumen
Anschl.: Darin: zur vollen Stunde WDR aktuell
0.00 ARD-Hitnacht
Anschl.: Darin: zur vollen Stunde WDR aktuell

COSMO

7.00 Cosmo
12.00 No comment
14.00 Cosmo
19.00 Cosmo Podcasts
20.00 Cosmo türkçe (türkisch)
20.30 Cosmo bosanski / hrvatski / srpski (südosteuropäische Sprachen)
21.00 Cosmo italiano (italienisch)
21.30 Cosmo po-russki (russisch)
22.00 Cosmo po polsku (polnisch)
22.30 Cosmo bel-arabi (arabisch)
23.00 Schwarz zu blau
0.00 Cosmo Afrobeats
2.00 Schwarz zu blau

MI

Tagestipps

KONZERT 20.00 NDR KULTUR

Dorothee Oberlinger, Blockflötistin und Professorin am Salzburger Mozarteum, ist künstlerische Leiterin der Arolser Barock-Festspiele

Klänge aus Neapel

ARD RADIOFESTIVAL Die Arolser Barock-Festspiele 2024 in Nordhessen standen unter dem Motto „Les Nations" und präsentierten Vokal- und Instrumentalmusik der wichtigsten barocken Musikzentren Europas. Im Eröffnungskonzert „musica napoletana" führten der Countertenor Gabriel Díaz, die Flötistin Dorothee Oberlinger und Musiker aus Sevilla Klänge aus Neapel des frühen 18. Jahrhunderts auf (vom 8.5.; auch **Bremen Zwei**). **180 Min.**

WIRTSCHAFT 19.30 DLF KULTUR

Bankenpleiten

FEATURE 1974 ging eine Kölner Privatbank nach Devisenspekulationen pleite. Im selben Zeitraum wurde die erste Gemeinschaftsbank errichtet, die Schulen und den Ökolandbau unterstützen wollte, ohne dabei auf Gewinn ausgerichtet zu sein. **30 Min.**

HÖRSPIEL 22.03 DLF KULTUR

Prinzip Held

NEU: HÖRSTÜCK Zwölf Jahre lang haben Wissenschaftler Grundlagenforschung zum Heroischen betrieben. Helgard Haug (Foto) und Daniel Wetzel diskutieren mit ihnen über die Fallbeispiele, die sie zum Prinzip Held zusammengetragen haben. **57 Min.**

JAZZ 23.00 NDR KULTUR/BREMEN ZWEI

Florian Hoefner

ARD RADIOFESTIVAL Der deutsche Pianist und Komponist lebt seit 2014 im kanadischen Neufundland. In seiner Musik kombiniert er fesselnde Rhythmen mit Folk-Elementen und Harmonien, die aus der europäischen Klassik stammen könnten. **60 Min.**

ARD-NACHTKONZERT

0.03 **Mendelssohn** Violinkonzert d-Moll; Sergej Nakariakow, Trompete; NDR-Radiophilharmonie, Ltg.: Susanna Mälkki **Mahler** „Kindertotenlieder"; Barbara Höfling, Mezzosopran; Mitglieder der NDR-Radiophilharmonie **Poulenc** Sonate; Charles-Antoine Duflot, Violoncello; Martin Klett, Klavier **J.Ch. Bach** Klavierkonzert Nr. 2 A-Dur; Herbert Heinemann, Klavier; NDR-Sinfonieorchester, Ltg.: Wilhelm Schüchter **Dvorák** „Heldenlied" op. 111; NDR Elbphilharmonie Orchester, Ltg.: Krzysztof Urbanski 2.03 **Grieg** „Holberg-Suite" op. 40 **Maier** Klaviertrio E-Dur **Børresen** „Nordische Volksmelodien" **Brahms** Sonate f-Moll op. 120/1 **de Falla** „El sombrero de Tres Picos", Suiten Nr. 1 und 2 4.03 **Kraus** Sinfonie D-Dur **Canteloube** „Triptychon" **Respighi** „Gli uccelli" 5.03 Werke von Gershwin, J. F. Fasch, Lanner, Lortzing, C.Ph.E. Bach, Hérold

Podcast · Mehrkanalton · Für Kinder · Hörspiel

24. JULI

HÖRZU

NDR 1

NDR 90,3

„Wir sind Hamburg"

5.00 Am Morgen
10.00 Am Vormittag
13.00 Am Mittag
13.20 Hör mal´n beten to
15.00 Hamburg am Nachmittag
16.30 Sportplatz
19.00 Kulturjournal
19.00 „Hamburg Heute"
19.30 Kultur in Kürze
20.00 Feel Hamburg
21.00 Hörspiel
„De Schrievdisch weer blank"
Von Hinrich Kruse
22.00 Die beste Musik
23.00 ARD-Hitnacht
0.00 ARD-Hitnacht

WELLE NORD

„In Schleswig-Holstein zu Hause"

5.00 Moin S-H
6.30 Regionalwetter
10.00 Moin! Schleswig-Holstein mittendrin
10.40 Hör mal'n beten to
14.30 Regionalwetter
15.00 Moin! Der Tag in Schleswig-Holstein
15.30 Regionalwetter, Sportmeldungen
16.30 1 Land, 5 Studios, Nachrichten für S-H
18.30 Regionalwetter
19.00 Moin! S-H – Von Binnenland und Waterkant
19.04 Gesegneten Abend
20.40 Friesisch für alle
21.00 NDR 1 – Die beste Musik für den Norden
23.00 ARD-Hitnacht
0.00 ARD-Hitnacht

NIEDERSACHSEN

„Das ist Radio"

5.00 Hellwach
5.40 Zeitmaschine
6.10 Wetter-Gespräch
10.00 Wir in Niedersachsen
11.50 Hör mal 'n beten to (Plattdeutsch)
13.00 Wir in Niedersachsen
13.20 Zeitmaschine
16.00 Funkbilder
18.00 Die Blaue Stunde
19.00 Ratgeber
20.00 Traumhaft
20.50 Nachtgedanken
21.00 Die beste Musik
23.00 ARD-Hitnacht
0.00 ARD-Hitnacht

RADIO MV

„Für uns in Mecklenburg-Vorpommern"

5.00 Die Stefan Kuna Show
10.00 Bei der Arbeit
13.00 Bei der Arbeit
16.00 Der Tag
19.00 Kulturjournal
20.00 Der Tag kompakt
20.10 Ferienwelle
21.00 Die beste Musik
23.00 ARD-Hitnacht
0.00 ARD-Hitnacht

NDR 2

5.00 Der NDR 2 Morgen mit Elke und Jens
Mit Elke Wiswedel, Jens Mahrhold
7.17 „Wir sind die Freeses"
10.00 Der Vormittag
12.00 Das Update um 12
14.00 Der NDR 2 Nachmittag mit Nina und Hardeland
Mit Nina Zimmermann, Jens Hardeland
16.45 „Die Kur-Oase"
17.00 Das NDR 2
18.15 Moment mal
19.00 NDR 2 Soundcheck Neue Musik
Mit Dirk Böge
Neue Alben und Songs, Interviews mit internationalen Stars und Newcomern. News und Spannendes aus der Popwelt und Musikszene aus dem World Wide Web musikjournalistisch aufbereitet.
0.00 ARD-Popnacht

NDR INFO

5.56 Morgenandacht
Susanne Briese, Landespastorin für Ehrenamtliche in Hannover
6.00 Infoprogramm
Die Nachrichten für den Norden
14.05 **11KM: der tagesschau-Podcast**
Exklusive Recherchen und packende Geschichten, erzählt von den Journalistinnen und Journalisten, die sie aufgedeckt haben: Das ist „11KM: der tagesschau-Podcast" – produziert von einem gemeinsamen Team von NDR Info und BR24. Ab sofort wird darin fünfmal pro Woche ein relevantes Thema in aller Tiefe behandelt.
17.05 Themen des Tages
18.35 **Themen des Tages** Hier hören Sie in einer halben Stunde die wichtigsten Nachrichten für den Norden. Aus Politik, Wirtschaft, Sport und Kultur. Das Topthema wird aus verschiedenen Perspektiven beleuchtet. In Interviews mit Korrespondenten, Experten oder Politikern. Meinungsstark, zuverlässig und verständlich. Von Montag bis Sonntag gibt es hier jeden Abend zuverlässig einen nationalen und internationalen Nachrichtenüberblick.
20.15 ARD-Infoabend
Wir halten Sie auf dem Laufenden – rund um die Uhr: Mit verlässlichen Informationen und unabhängigem Journalismus, mit Hintergründen aus Politik, Wirtschaft und Wissenschaft, mit dem Wichtigsten aus Sport und Kultur.
22.00 ARD-Infonacht
0.00 ARD-Infonacht
Gut informiert durch die Nacht

NDR KULTUR

6.00 Der Morgen
7.50 Morgenandacht
8.30 Vorgelesen
Franz Kafka: „Der Prozess" (8/19)
Es liest Peter Matić
9.00 Der Morgen
10.00 Der Vormittag
10.40 Lauter Lyrik
12.40 Neue Bücher
13.00 NDR Kultur EXTRA
14.00 Der Nachmittag
15.20 Neue CDs
16.00 Das Journal
18.00 Musica
19.00 NDR KULTUR EXTRA Gespräche mit Menschen, die etwas zu sagen haben
20.00 Konzert
38. Arolser Barock-Festspiele
D. Scarlatti Sinfonia C-Dur für Streicher
A. Scarlatti Sinfonia Settima g-Moll für Blockflöte, Streicher und Basso continuo Sinfonie de concerto grosso, 1715 **Pergolesi** „Salve Regina" f-Moll für Alt, Streicher und Basso continuo **Barbella** Sonata Terza C-Dur für Blockflöte, 2 Violinen und Basso continuo **A. Scarlatti** „Filen, mio caro bene", Kantate für Alt, Blockflöte, 2 Violinen und Basso continuo H 263 **Durante** Concerto III Es-Dur für Streicher und Basso continuo **Händel** Kantate „Mi palpita il cor" für Alt, Flöte und Basso continuo HWV 132a **Leo** Concerto G-Dur für Blockflöte, 2 Violinen und Basso continuo **Vinci** Aria „Tortorella sconsolata" Anschließend: Weilburger Schlosskonzerte **W.A. Mozart** Violinsonate e-Moll KV 304 **Schubert** Violinsonate A-Dur D 574 **Rachmaninow** Romance aus „Deux morceaux de salon" op. 6 **Franck** Violinsonate A-Dur
23.00 Jazz
0.03 ARD-Nachtkonzert

N-JOY

5.00 Euer N-JOY Warmup Für alle, die sehr früh raus müssen: Musik zum wachwerden und die wichtigsten Infos für den Tag.
6.00 Eure N-JOY Morningshow mit Martina und Greg
6.45 Die Postillon Hörfunknachrichten
10.00 Euer N-JOY Mittag
Die Show für die beste Musik und den meisten Spaß bei der Arbeit.
14.00 Euer N-JOY Nachmittag mit Anne
18.00 N-JOY Play – Eure Show für neue Musik
21.00 N-JOY – Enjoy the Music
23.00 N-JOY News
0.00 Die junge Nacht der ARD

BREMEN ZWEI

5.50 Die Morgenandacht Evangelische und katholische Geistliche aus Bremen und der Region geben Inspiration.
6.00 Der Morgen
Informationen und Hintergründe aus Politik, Kultur und Gesellschaft.
10.00 Der Vormittag
13.00 Der Tag
16.00 Der Nachmittag
18.00 Gesprächszeit Talk mit Prominenten und Zeitzeugen aus Kultur und Politik
19.00 Sounds
20.00 Konzert
38. Arolser Barock-Festspiele / Weilburger Schlosskonzerte
Werke von D. Scarlatti, A. Scarlatti, Pergolesi, Barbella, A. Scarlatti, Durante, Händel, Leo, Vinci, W.A. Mozart, Schubert, Rachmaninow, Franck
23.00 Jazz
Franken, Neufundland und ein weiter Horizont. Der Pianist Florian Hoefner
0.00 Die Nacht

BREMEN EINS

5.00 Der Morgen
Lassen Sie sich morgens mit den „Größten Hits aller Zeiten" und von unseren Moderationsduos wecken. Starten sie bestens informiert und gut gelaunt in den Tag.
10.00 Der Vormittag
Relevant und schnell
12.00 Der Mittag
14.00 Der Nachmittag
Starten Sie entspannt und gut informiert in den Nachmittag.
18.00 Grüße und Musik
20.00 Der Abend
Lassen Sie den Tag entspannt ausklingen mit viel Musik und Musikgeschichten. Wir begleiten sie durch den Abend mit den „Größten Hits aller Zeiten".
0.00 Die Nacht

BREMEN VIER

5.00 Die Vier am Morgen Bei „Die Vier am Morgen" ist jeden Morgen das perfekte Team am Start.
10.00 Bremen Vier läuft
14.00 Bremen Vier läuft Bremen Vier: immer live, immer nah dran, immer auf den Punkt informiert. Mit Livereportern, Korrespondenten und spannenden Studiogäste, mit interessanten Event-Tipps, lustiger Comedy und vor allem: Die beste Playlist im Bremen Vier Land!
19.00 Spätschicht
In der Sendung dreht sich alles um Musik. Spannende neue, lange nicht gehörte und aktuelle Songs.
0.00 ARD-Popnacht

WDR 3

6.05 Mosaik
7.50 Kirche in WDR 3
9.05 Klassik Forum
Werke von Canzano, Jackson, Schütz, W.A. Mozart, Ariosti, R. Clarke, Pacheco, Corelli, Kaprálová, Bozza, Adam, R. Schumann
12.00 Der Tag um zwölf
12.10 Kultur am Mittag
13.04 Lunchkonzert
14.45 Lesezeichen
15.04 TonArt
17.45 ZeitZeichen
24. Juli 1959: „Küchendebatte" zwischen Nixon und Chruschtschow
18.00 Der Tag um Sechs
18.10 Resonanzen
20.03 Konzert
38. Arolser Barock-Festspiele / Weilburger Schlosskonzerte
D. Scarlatti Sinfonia C-Dur für Streicher
A. Scarlatti Sinfonia Settima g-Moll für Blockflöte, Streicher und Basso continuo Sinfonie de concerto grosso, 1715 **Pergolesi** „Salve Regina" f-Moll für Alt, Streicher und Basso continuo **Barbella** Sonata Terza C-Dur für Blockflöte, 2 Violinen und Basso continuo **A. Scarlatti** „Filen, mio caro bene", Kantate für Alt, Blockflöte, 2 Violinen und Basso continuo H 263 **Durante** Concerto III Es-Dur für Streicher und Basso continuo **Händel** Kantate „Mi palpita il cor" für Alt, Flöte und Basso continuo HWV 132a **Leo** Concerto G-Dur für Blockflöte, 2 Violinen und Basso continuo **Vinci** Aria „Tortorella sconsolata" Anschließend: Weilburger Schlosskonzerte **W.A. Mozart** Violinsonate e-Moll KV 304 **Schubert** Violinsonate A-Dur D 574 **Rachmaninow** Romance aus „Deux morceaux de salon" op. 6 **Franck** Violinsonate A-Dur
23.03 Jazz
0.03 ARD-Nachtkonzert

RADIO HAMBURG

5.00 John Ment und seine Machwacher – Vier für Hamburg
7.10 Wer schlägt John?
10.00 Radio Hamburg Vormittag
14.00 Radio Hamburg Nachmittag
14.20 Hot oder Schrott
16.30 Sport-Telex
17.00 Alles geht
17.20 Crazyphone
15.20 Citylife
17.00 „Alles geht" (Wunschsendung)
18.55 Mash-Up
19.00 Radio Hamburg #MusikentdeckerTim
19.20 Citylife
20.30 Mega-Star-Telex
23.00 Wach durch die Nacht

RADIOPROGRAMM

HR 2

6.00 Am Morgen
6.30 Zuspruch
7.40 Frühkritik
9.30 Lesung
10.00 Am Vormittag
Werke von Chopin, C.Ph.E. Bach, Bizet, Beethoven, Respighi, Scarlatti
12.00 Doppelkopf
13.00 Am Mittag
14.30 Lesung
15.00 Kaisers Klänge
16.00 Am Nachmittag
18.00 Der Tag
19.00 Hörbar
20.00 Konzert
38. Arolser Barock-Festspiele / Weilburger Schlosskonzerte
D. Scarlatti Sinfonia C-Dur für Streicher
A. Scarlatti Sinfonia Settima g-Moll für Blockflöte, Streicher und Basso continuo Sinfonie de concerto grosso, 1715 **Pergolesi** „Salve Regina" f-Moll für Alt, Streicher und Basso continuo **Barbella** Sonata Terza C-Dur für Blockflöte, 2 Violinen und Basso continuo **A. Scarlatti** „Filen, mio caro bene", Kantate für Alt, Blockflöte, 2 Violinen und Basso continuo H 263 **Durante** Concerto III Es-Dur für Streicher und Basso continuo **Händel** Kantate „Mi palpita il cor" für Alt, Flöte und Basso continuo HWV 132a **Leo** Concerto G-Dur für Blockflöte, 2 Violinen und Basso continuo **Vinci** Aria „Tortorella sconsolata" Anschließend: Weilburger Schlosskonzerte **W.A. Mozart** Violinsonate e-Moll KV 304 **Schubert** Violinsonate A-Dur D 574 **Rachmaninow** Romance aus „Deux morceaux de salon" op. 6 **Franck** Violinsonate A-Dur
23.00 Jazz
Franken, Neufundland und ein weiter Horizont. Der Pianist Florian Hoefner
0.03 ARD-Nachtkonzert

MDR KULTUR

6.00 Am Morgen
9.00 Lesezeit
Andreas Jungwirth: „Todesangst" (8/10) „Hand in Hand"
9.35 Am Vormittag
12.00 Am Mittag
14.00 Am Nachmittag
15.00 Die Klassikerlesung
15.30 Am Nachmittag
18.00 MDR Kultur spezial
19.00 Lesezeit Andreas Jungwirth: „Todesangst" (8/10). „Hand in Hand"
19.35 Jazz Lounge
20.00 Konzert
38. Arolser Barock-Festspiele / Weilburger Schlosskonzerte
D. Scarlatti Sinfonia C-Dur für Streicher
A. Scarlatti Sinfonia Settima g-Moll für Blockflöte, Streicher und Basso continuo Sinfonie de concerto grosso, 1715 **Pergolesi** „Salve Regina" f-Moll für Alt, Streicher und Basso continuo **Barbella** Sonata Terza C-Dur für Blockflöte, 2 Violinen und Basso continuo **A. Scarlatti** „Filen, mio caro bene", Kantate für Alt, Blockflöte, 2 Violinen und Basso continuo H 263 **Durante** Concerto III Es-Dur für Streicher und Basso continuo **Händel** Kantate „Mi palpita il cor" für Alt, Flöte und Basso continuo HWV 132a **Leo** Concerto G-Dur für Blockflöte, 2 Violinen und Basso continuo **Vinci** Aria „Tortorella sconsolata" Anschließend: Weilburger Schlosskonzerte **W.A. Mozart** Violinsonate e-Moll KV 304 **Schubert** Violinsonate A-Dur D 574 **Rachmaninow** Romance aus „Deux morceaux de salon" op. 6 **Franck** Violinsonate A-Dur
23.00 Jazz
Franken, Neufundland und ein weiter Horizont. Der Pianist Florian Hoefner
0.03 ARD-Nachtkonzert

RBB

RADIO3

6.00 Am Morgen
6.10 Aktuell
6.30 Kultur kompakt
6.50 Worte für den Tag
10.00 Klassik bis Zwei
10.30 Kultur kompakt
10.40 Musikalisches Kalenderblatt
13.30 Lesung
Franz Kafka: „Der Prozess" (15/18)
14.00 Meine Musik
16.00 Am Nachmittag
16.10 Aktuell
16.30 Kultur kompakt
19.00 The Voice
20.00 Konzert
38. Arolser Barock-Festspiele / Weilburger Schlosskonzerte
Werke von D. Scarlatti, A. Scarlatti, Pergolesi, Barbella, A. Scarlatti, Durante, Händel, Leo, Vinci, W.A. Mozart, Schubert, Rachmaninow, Franck
23.00 Jazz
0.03 Das Nachtkonzert

KLASSIK RADIO

Hörertelefon: (09 00) 5 59 00 55 (99cent/Minute)
e-mail: wunsch@klassikradio.de
Internet: http:/www.klassikradio.de

5.00 Der Gute Morgen bei Klassik Radio
9.00 Klassik Radio bei der Arbeit
14.00 Klassik Radio am Nachmittag
19.00 Furrrioso
Klassik Radio wird „furrrioso" mit Opern-Superstar Rolando Villazón. Mit Charme und Herzblut präsentiert der Tenor die größten Klassik-Hits
20.00 Der Abend bei Klassik Radio
22.00 Musik zum Entspannen & Genießen
Die besten Klassikmelodien, die schönsten Filmmusik-Hits und nur entspannende Musik zum Genießen.

BR-KLASSIK

6.05 Allegro
6.15 Kulturszene
6.40 Allegretto
7.15 Kulturszene
7.40 **Was heute geschah – der Musikkalender**
24.7.1960: Die 20-jährige Anja Silja springt bei den Bayreuther Festspielen ein und wird zur Ikone am Grünen Hügel
8.15 Kulturszene
8.40 Kulturszene
8.57 Werbung
9.05 Der Vormittag
Werke von Berwald, Stenhammar, C. Nielsen, Grieg, Sibelius, J.S. Bach, C. Schumann, Milhaud, Chopin, Ries, Elgar
12.05 Der Nachmittag
12.30 Was heute geschah
13.30 Das neue Album oder: Ihr Musikwunsch
16.05 Leporello
16.15 Kulturszene
16.40 Was heute geschah
17.15 Kulturszene
18.05 AUDI Sommerkonzerte
Rihm „Fremde Szenen III" **R. Schumann** Klaviertrio F-Dur op. 80 **Dvorák** Klaviertrio f-Moll op. 65; Trio Orelon
20.03 Konzert
38. Arolser Barock-Festspiele / Weilburger Schlosskonzerte
Werke von D. Scarlatti, A. Scarlatti, Pergolesi, Barbella, Durante, Händel, Leo, Vinci, W.A. Mozart, Schubert, Rachmaninow, Franck
23.00 Nachrichten
23.03 Jazz
Franken, Neufundland und ein weiter Horizont. Der Pianist Florian Hoefner. Der deutsche Pianist und Komponist lebt seit 2014 im kanadischen Neufundland. In seiner Musik kombiniert er fesselnde Rhythmen mit FolkElementen und Harmonien, die aus der europäischen Klassik stammen könnten.
0.03 Das ARD-Nachtkonzert

24. JULI

MI

DLF KULTUR

5.05 Studio 9
Kultur und Politik am Morgen
6.20 **Wort zum Tage**
Pfarrerin Silke Niemeyer, Münster, Evangelische Kirche
9.05 Im Gespräch
10.05 Lesart
Das Literaturmagazin
11.05 Tonart
Das Musikmagazin am Vormittag
11.30 Musiktipps
12.05 Studio 9
Der Tag mit ...
13.05 Länderreport
14.05 Kompressor
Das Popkulturmagazin
15.05 Tonart
Das Musikmagazin am Nachmittag
15.30 Musiktipps
15.40 Live Session
17.05 Studio 9
Kultur und Politik am Abend
18.30 Weltzeit
19.05 Zeitfragen
Kultur und Geschichte
19.30 Zeitfragen. Feature Bankenpleiten. Gute Banken – schlechte Banken
20.03 Konzert
Puccini Preludio sinfonico; Messa di Gloria; Tomislav Mužek, Tenor; George Petean, Bariton; Chor des Bayerischen Rundfunks; Münchner Rundfunkorchester, Ltg.: Ivan Repušić (Aufzeichnung vom 27.06.2024, Herz-Jesu-Kirche, München)
21.30 Alte Musik
Ein Librettist als Papst. Giulio Rospigliosi und die römische Oper des 17. Jahrhunderts
Von Micaela von Marcard
22.03 Hörspiel „Prinzip Held*"
Von Helgard Haug, Daniel Wetzel
(Produktion: Dlf Kultur 2024, Ursendung)
23.05 Fazit – Kultur vom Tage
0.05 Neue Musik
Werke von Riehn, Mahler
1.05 Tonart Rock

DEUTSCHLANDFUNK

5.05 Informationen
9.05 Kalenderblatt
Vor 70 Jahren: Die amerikanische Frauenrechtlerin Mary Church Terrell gestorben
9.10 Europa heute
9.35 Tag für Tag
Aus Religion und Gesellschaft
10.08 Agenda
11.35 Umwelt und Verbraucher
12.10 Informationen
13.35 Wirtschaft
14.10 Deutschland heute
14.35 Campus und Karriere
15.05 Corso – Kunst & Pop
15.35 @mediasres
Das Medienmagazin
16.10 Büchermarkt
16.35 Forschung akt.
17.05 Wirtschaft
17.35 Kultur heute
Berichte, Meinungen, Rezensionen
18.10 Infos am Abend
18.40 Hintergrund
19.05 Kommentar
19.15 Zur Diskussion
20.10 Aus Religion und Gesellschaft
„Der Kirchturm türmt": Religion im Werk des Künstlers Kurt Schwitters. Von Leonie Krutzinna, Christian Röther
20.30 Lesezeit Der/die 3sat-PreisträgerIn liest den Gewinnertext bei den Tagen der deutschsprachigen Literatur 2024 in Klagenfurt
21.05 Querköpfe
Kabarett, Comedy & schräge Lieder
Querköpfe-Sommerreihe 2024. Zingsheim hat frei (3/4): Fernweh, Ferien und Familienkoller
Von Martin Zingsheim
22.00 Nachrichten
22.05 Spielweisen
Auswärtsspiel – Konzerte aus Europa. Schweizer Chorwettbewerb 2024. Chormusik von Peter Appenzeller, André Ducret, Nina Mayer, Kirke Mechem u.a.
22.50 Sport aktuell
23.10 Der Tag
0.05 DLF Radionacht

WDR 5

6.05 Morgenecho
Orientierung in der Nachrichtenflut
6.55 **Kirche in WDR 5**
Patrick Depuhl, Alpen
9.45 ZeitZeichen
24. Juli 1959: „Küchendebatte" zwischen Nixon und Chruschtschow
Von Andrea Kath
10.04 Neugier genügt Alles aus der Wundertüte. Anschl.: Darin: Reportage/Feature
12.00 Der Tag um zwölf
12.10 Tagesgespräch
13.00 Mittagsecho
13.34 Das Wirtschaftsmagazin
14.04 Scala
15.04 WDR 5 Quarks – Wissenschaft und mehr
17.04 Westblick
18.04 Politikum
Der Meinungspodcast von WDR 5
18.30 Echo des Tages
19.04 MausLive
20.04 Tischgespräch
21.04 Scala – Aktuelles aus der Kultur In dem WDR-Magazin dreht sich alles um Kultur.
22.04 U 22 – Unterhaltung nach zehn
23.03 ARD-Infonacht
0.00 ARD-Infonacht

MDR AKTUELL

5.00 Stunden-Programmschema
5.06 Aktuelle Berichte
5.13 Börse in Frankfurt, New York und Tokio
5.15 Kurznachrichten
5.17 Berichte zum Zeitgeschehen mit Service, Tipps und Kultur
5.29 Ausblick auf die kommende halbe Stunde
5.36 Aktuelle Berichte
5.40 Sport
5.45 Kurznachrichten
5.47 Aktuelle Berichte und Regionales aus Thüringen, Sachsen, Sachsen-Anhalt
5.58 Wetter
5.59 **Ausblick auf die kommende Stunde**

R.SH

5.00 R.SH: Die Wach-Mittmann-Show
Neuer Name – Volle(r)s Programm. Die neue „Wach-Mittmann-Show" bei R.SH. Mehr Hits, mehr Spaß, mehr Voller!
10.00 Der R.SH Vormittag
Ihr Sonnenschein am Vormittag. Mit Sharon im Ohr geht die Arbeit locker von der Hand.
14.00 R.SH: Die 2 ab 2
Die interaktive Nachmittagsshow. Mit Carmen Wilkerling und Volker Marczynkowski.
18.00 Der R.SH Abend
Mit Tanja Puttfarcken
21.00 Der R.SH Abend
0.00 Die R.SH Nacht

WDR 2

5.00 Das Morgenmagazin
5.00 WDR aktuell
5.30 WDR aktuell
5.56 Kirche in WDR 2
7.00 WDR aktuell
7.30 WDR aktuell und Lokalzeit auf WDR 2
9.00 WDR 2 Sommerradio
9.40 Der Stichtag
10.50 WDR 2
Kabarett – Tobias Mann
13.00 Das Mittagsmagazin
15.00 WDR 2 Sommerradio
18.40 Der Stichtag
20.00 WDR 2 Pop!
Anschl.: Darin: zur vollen Stunde WDR aktuell
0.00 ARD-Popnacht

HR 4

6.00 hr4 – Mein Morgen in Hessen
6.30 die hessenschau
7.20 Comedy
10.00 Britta am Vormittag
12.00 hr4 – Britta am Mittag
12.30 die hessenschau
13.00 Wünsch dir was
Die „Wünsch Dir Was"-Telefon-Nummer: 0800 7777 224
14.00 hr4 am Nachmittag
14.30 die hessenschau
16.00 Mit hr4 in den Feierabend
16.30 die hessenschau
20.00 hr4 – Musik liegt in der Luft
0.00 ARD-Hitnacht

MDR 1

SACHSEN-ANHALT

5.00 Der schönste Morgen
5.30 Das Land um halb 5.50 An(ge)dacht!
6.30 Ihre Region aus erster Hand
9.00 Ihr Vormittag
9.50 An(ge)dacht!
10.30 Das Land um halb
12.00 Ihr Nachmittag
12.00 Der Tag in Sachsen-Anhalt
12.30 Das Land um halb
16.00 Ihr Feierabend
17.00 Der Tag in Sachsen-Anhalt
17.30 Das Land um halb
20.00 MDR Sachsen-Anhalt am Abend
23.00 ARD-Hitnacht

RADIO 21

5.00 Der neue Morgen
10.00 Die Annette-Radüg-Show
Von 10 bis 14 – Unsere Annette versüßt Ihnen ihren Arbeitstag mit einfach guter Musik, dem bestem Rock 'N Pop und natürlich Annettes Flurfunk. Jede Stunde gibt es Nachrichten aus Deutschland und der Welt. Zudem zweimal pro Stunde Wetter und Verkehr und das Wichtigste aus Ihrer Region.
14.00 Die Per-Eggers-Show
20.00 Bester Rock N' Pop Non-Stop

WDR 4

6.00 WDR 4 mit Jürgen Mayer und Cathrin Brackmann
8.55 Kirche in WDR 4
10.00 WDR 4 mit Martina Emmerich
12.00 Der Tag um zwölf
14.00 WDR 4 Lokalzeit
Mit Bastian Bender
18.00 WDR 4 mit Alix Gabele
18.00 Der Tag um Sechs
21.00 Legenden
Anschl.: Darin: zur vollen Stunde WDR aktuell
22.00 Musik z. Träumen
Anschl.: Darin: zur vollen Stunde WDR aktuell
0.00 ARD-Hitnacht
Anschl.: Darin: zur vollen Stunde WDR aktuell

COSMO

7.00 Cosmo
12.00 No comment
14.00 Cosmo
19.00 Cosmo Podcasts
20.00 Cosmo türkçe (türkisch)
20.30 Cosmo bosanski / hrvatski / srpski (südosteuropäische Sprachen)
21.00 Cosmo italiano (italienisch)
21.30 Cosmo po-russki (russisch)
22.00 Cosmo po polsku (polnisch)
22.30 Cosmo bel-arabi (arabisch)
23.00 Schwarz zu blau
0.00 Cosmo Chill
2.00 Schwarz zu blau

Tagestipps

LIVE-OPER 15.57 NDR KULTUR

Die finnische Sopranistin Camilla Nylund – eine Sängerin, die bei den Bayreuther Festspielen schon oft gefeiert wurde – ist in der Rolle der Isolde zu hören

„Tristan und Isolde“

ARD RADIOFESTIVAL Inspiriert von seiner Liebe zu Mathilde Wesendonck schuf Wagner ein Musikdrama, das Sehnsucht und Ekstase mit unübertroffener Intensität vermittelt. Es erzählt die Geschichte zweier Menschen, die in völliger Selbstaufgabe den Bezug zur Realität verlieren und im Verlangen, ihr Ich einem anderen zu überlassen und der eigenen Geschichte entfliehen zu können, letztlich an sich selbst scheitern (auch **Bremen Zwei**). **423 Min.**

RATGEBER 10.08 DEUTSCHLANDFUNK

Last Minute

„MARKTPLATZ“ Zwei Drittel der Bundesbürger möchten in diesem Jahr mindestens einmal in den Urlaub fahren. Dementsprechend gefragt sind die Hotelzimmer in der Hochsaison. In welchen Regionen finden Kurzentschlossene noch eine Unterkunft? **82 Min.**

MUSIK 22.05 DEUTSCHLANDFUNK

Sergei Kussewizki

PORTRÄT Man nannte ihn den „Godfather“ moderner Komponisten, weil er ein großer Verfechter zeitgenössischer Musik war, und das nicht nur als Verleger. Am 26. Juli 1874 in Russland geboren, begann Kussewizki seine Karriere als Kontrabass-Solist. **45 Min.**

JAZZ 23.00 NDR KULTUR/BREMEN ZWEI

Makiko Hirabayashi

ARD RADIOFESTIVAL Die Pianistin hat ihr neues Album „Metéora“ nach den spektakulären, auf Felsen gebauten Klöstern in Griechenland benannt. Darin schafft sie mystische Momente, in denen die Zeit stillsteht oder dahinfließt. **60 Min.**

ARD-NACHTKONZERT

0.03 **Bizet** „Roma“; Münchner Rundfunkorchester, Ltg.: Lamberto Gardelli **Telemann** Concert François g-Moll; L'accademia giocosa **Tavener** „Funeral Ikos“; Chor des Bayerischen Rundfunks, Ltg.: Gustaf Sjökvist **C. Stamitz** Violoncellokonzert G-Dur; Monika Leskovar, Violoncello; Münchner Rundfunkorchester, Ltg.: Ulf Schirmer **Reger** Suite a-Moll op. 103a; Walter Forchert, Violine; Bamberger Symphoniker, Ltg.: Horst Stein **Tippett** Aus „A Child of Our Time“; Chor des Bayerischen Rundfunks, Ltg.: Peter Dijkstra 2.03 **W.A. Mozart** Klavierkonzert Nr. 19 F-Dur KV 459 **Händel** „Il duello amoroso“ HWV 82 **Honegger** Violoncellokonzert **Boccherini** Streichtrio G-Dur op. 34/2 **Respighi** „Rossiniana“ 4.03 **Marais** „Airs pour les Matelots et les Tritons“ **Boulanger** Zwei Klaviertrios **Bantock** „A Celtic Symphony“ 5.03 Werke von Lortzing, Taffanel, Chopin, Pisendel, Spohr, Glinka

Podcast · Mehrkanalton · Für Kinder · Hörspiel

NDR 1

NDR 90,3

„Wir sind Hamburg“

5.00 Am Morgen
10.00 Am Vormittag
13.00 Am Mittag 13.20 Hör mal´n beten to
15.00 Hamburg am Nachmittag 16.30 Sportplatz
19.00 Kulturjournal 19.00 „Hamburg Heute“ 19.30 Kultur in Kürze
20.00 90,3 am Abend
21.00 Die beste Musik
23.00 ARD-Hitnacht
0.00 ARD-Hitnacht

WELLE NORD

„In Schleswig-Holstein zu Hause“

5.00 Moin S-H 6.30 Regionalwetter 8.30 1 Land, 5 Studios, Nachrichten für S-H 9.30 Regionalwetter
10.00 Moin! Schleswig-Holstein mittendrin 10.40 Hör mal'n beten to 14.30 Regionalwetter
15.00 Moin! Der Tag in Schleswig-Holstein 15.30 Regionalwetter, Sportmeldungen 16.30 1 Land, 5 Studios, Nachrichten für S-H 18.30 Regionalwetter
19.00 Moin! S-H – Von Binnenland und Waterkant 19.04 Gesegneten Abend
21.00 NDR 1 – Die beste Musik für den Norden
23.00 ARD-Hitnacht
0.00 ARD-Hitnacht

NIEDERSACHSEN

„Das ist Radio“

5.00 Hellwach 5.40 Zeitmaschine 6.10 Wetter-Gespräch
10.00 Wir in Niedersachsen 11.50 Hör mal 'n beten to (Plattdeutsch)
13.00 Wir in Niedersachsen 13.20 Zeitmaschine 14.20 Dat kannst' mi glööven
16.00 Funkbilder
18.00 Die Blaue Stunde
19.00 Unser Thema
20.00 Traumhaft 20.50 Nachtgedanken
21.00 Die beste Musik
23.00 ARD-Hitnacht
0.00 ARD-Hitnacht

RADIO MV

„Für uns in Mecklenburg-Vorpommern“

5.00 Die Stefan Kuna Show
10.00 Bei der Arbeit
13.00 Bei der Arbeit
16.00 Der Tag
19.00 Kulturjournal
20.00 Der Tag kompakt
20.10 Ferienwelle
21.00 Die beste Musik
23.00 ARD-Hitnacht
0.00 ARD-Hitnacht

NDR 2

5.00 Der NDR 2 Morgen mit Elke und Jens Mit Elke Wiswedel, Jens Mahrhold 7.17 Comedy „Die Kur-Oase“
10.00 Der Vormittag 12.00 Das Update um 12
14.00 Der NDR 2 Nachmittag mit Jessica und Hardeland Mit Jessica Müller, Jens Hardeland 16.45 „Die Kur-Oase“ 17.00 Das NDR 2 18.15 Moment mal
19.00 NDR 2 Spezial – Das Thema
20.00 NDR 2 Soundcheck – die Peter Urban Show Alles was neu und gut ist & das NDR 2 Radiokonzert Mit Peter Urban 20.03 Das Radiokonzert
0.00 ARD-Popnacht

NDR INFO

5.56 Morgenandacht Susanne Briese, Landespastorin für Ehrenamtliche in Hannover
6.00 Infoprogramm Die Nachrichten für den Norden 14.05 **11KM: der tagesschau-Podcast** Exklusive Recherchen und packende Geschichten, erzählt von den Journalistinnen und Journalisten, die sie aufgedeckt haben: Das ist „11KM: der tagesschau-Podcast“ – produziert von einem gemeinsamen Team von NDR Info und BR24. Ab sofort wird darin fünfmal pro Woche ein relevantes Thema in aller Tiefe behandelt. 17.05 Themen des Tages 18.35 **Themen des Tages** Hier hören Sie in einer halben Stunde die wichtigsten Nachrichten für den Norden. Aus Politik, Wirtschaft, Sport und Kultur. Das Topthema wird aus verschiedenen Perspektiven beleuchtet. In Interviews mit Korrespondenten, Experten oder Politikern. Meinungsstark, zuverlässig und verständlich. Von Montag bis Sonntag gibt es hier jeden Abend zuverlässig einen nationalen und internationalen Nachrichtenüberblick.
20.15 Mitreden! Deutschland diskutiert
22.00 ARD-Infonacht Gut informiert durch die Nacht Wir halten Sie auf dem Laufenden – rund um die Uhr: Mit verlässlichen Informationen und unabhängigem Journalismus, mit Hintergründen aus Politik, Wirtschaft und Wissenschaft, mit dem Wichtigsten aus Sport und Kultur.
0.00 ARD-Infonacht

NDR KULTUR

6.00 Der Morgen 7.50 Morgenandacht
8.30 Vorgelesen Franz Kafka: „Der Prozess“ (9/19) Es liest Peter Matić
9.00 Der Morgen
10.00 Der Vormittag 10.40 Lauter Lyrik 12.40 Neue Bücher
13.00 Starke Stücke
14.00 Der Nachmittag Mit Philipp Cavert 15.20 Neue CDs
15.57 Oper **Richard Wagner: „Tristan und Isolde“** Handlung in drei Aufzügen Mit Andreas Schager (Tristan), Günther Groissböck (König Marke), Camilla Nylund (Isolde), Olafur Sigurdarson (Kurwenal), Birger Radde (Melot), Ekaterina Gubanova (Brangäne), Daniel Jenz (Ein Hirt), Lawson Anderson (Ein Steuermann), Matthew Newlin (Junger Seemann), Chor und Orchester der Bayreuther Festspiele, Semyon Bychkov (Leitung) Anschl.: Kritisches Trio mit Christine Lemke-Matwey (DIE ZEIT), Christian Wildhagen (Neue Zürcher Zeitung) und Bernhard Neuhoff (BR-KLASSIK). Moderation: Sylvia Schreiber
23.00 Jazz Klingende Biografie. Die japanische Pianistin Makiko Hirabayashi Moderation: Karsten Mützelfeldt
0.03 ARD-Nachtkonzert

N-JOY

5.00 Euer N-JOY Warmup Für alle, die sehr früh raus müssen: Musik zum wachwerden und die wichtigsten Infos für den Tag.
6.00 Eure N-JOY Morningshow mit Martina und Greg 6.45 Die Postillon Hörfunknachrichten 7.40 Morning-show-Duell
10.00 Euer N-JOY Mittag mit Ronja
14.00 Euer N-JOY Nachmittag mit Anne
18.00 N-JOY Play – Eure Show für neue Musik N-JOY Play ist eure Show für neue Musik. Hier gibts immer die neusten Songs, ihr entdeckt neue Künstler und wisst vor allen anderen welche Songs bald steil gehen.
21.00 N-JOY – Enjoy the Music Der N-JOY Musik-Mix pur: Eure Lieblingslieder, die besten aktuellen Songs und spannende neue Musik – nonstop! 23.00 N-JOY News, Wetter und Verkehr
0.00 Die junge Nacht der ARD

BREMEN ZWEI

5.50 Die Morgenandacht Evangelische und katholische Geistliche aus Bremen und der Region geben Inspiration.
6.00 Der Morgen
10.00 Der Vormittag
13.00 Der Tag
16.00 Der Nachmittag
18.00 Gesprächszeit Talk mit Prominenten und Zeitzeugen aus Kultur und Politik
19.00 Sounds
20.00 Sounds in concert Jazzahead 2024. Rebecca Trescher / Xavi Torres / Daoud / Sinfonia de Carnaval (Mitschnitte vom 11., 12. und 13. April 2024, Messehallen und Schlachthof Bremen)
22.00 Klassikwelt in concert Klavierabend mit Fabian Müller **Brahms** 2 Rhapsodien op. 79 **Webern** Variationen op. 27 **Schubert** 3 Klavierstücke D 946 **Rihm** Klavierstück Nr. 5 „Tombeau“ **Liszt** Variationen über „Weinen, Klagen, Sorgen, Zagen“; Fabian Müller (Mitschnitt vom 7. Januar 2023 aus dem Sendesaal Bremen)
0.00 Die Nacht

BREMEN EINS

5.00 Der Morgen Lassen Sie sich morgens mit den „Größten Hits aller Zeiten“ und von unseren Moderationsduos wecken. Starten sie bestens informiert und gut gelaunt in den Tag.
10.00 Der Vormittag
12.00 Der Mittag
14.00 Der Nachmittag
18.00 Grüße und Musik
20.00 Der Musiktester
21.00 Der Abend Lassen Sie den Tag entspannt ausklingen mit viel Musik und Musikgeschichten. .
0.00 Die Nacht

BREMEN VIER

5.00 Die Vier am Morgen Bei „Die Vier am Morgen“ ist jeden Morgen das perfekte Team am Start.
10.00 Bremen Vier läuft
14.00 Bremen Vier läuft Bremen Vier: immer live, immer nah dran, immer auf den Punkt informiert. Mit Livereportern, Korrespondenten und spannenden Studiogäste, mit interessanten Event-Tipps, lustiger Comedy und vor allem: Die beste Playlist im Bremen Vier Land!
19.00 Spätschicht In der Sendung dreht sich alles um Musik. Spannende neue, lange nicht gehörte und aktuelle Songs.
0.00 ARD-Popnacht

WDR 3

6.05 Mosaik 7.50 Kirche in WDR 3
9.05 Klassik Forum Werke von Popper, Steffani, W.A. Mozart, Hahn, Coates, Chopin, Chopin, Zarebski, Moniuszko, Moniuszko, Bohdanowicz, Telemann, C.Ph.E. Bach
12.00 Der Tag um zwölf
12.10 Kultur am Mittag Klassische Musik und Aktuelles aus der Kultur Das Magazin WDR 3 Kultur am Mittag bietet Ihnen aktuelle und ausführliche Berichterstattung aus Kultur und Gesellschaft.
13.04 Lunchkonzert Es muss nicht immer die große Sinfonie sein. Auch in der kleinen Form verbirgt sich manches Kleinod. Das WDR 3 Lunchkonzert bietet auf dem Weg in den Nachmittag ein Musikprogramm zum Entdecken und Entspannen.
14.45 Lesezeichen
15.05 Auftakt in Bayreuth Festspielmagazin (Direkt aus dem Festspielhaus)
15.57 Oper **Richard Wagner: „Tristan und Isolde“** Handlung in drei Aufzügen Mit Andreas Schager (Tristan), Günther Groissböck (König Marke), Camilla Nylund (Isolde), Olafur Sigurdarson (Kurwenal), Birger Radde (Melot), Ekaterina Gubanova (Brangäne), Daniel Jenz (Ein Hirt), Lawson Anderson (Ein Steuermann), Matthew Newlin (Junger Seemann), Chor und Orchester der Bayreuther Festspiele, Semyon Bychkov (Leitung) Anschl.: Kritisches Trio mit Christine Lemke-Matwey (DIE ZEIT), Christian Wildhagen (Neue Zürcher Zeitung) und Bernhard Neuhoff (BR-KLASSIK)
23.03 Jazz
0.03 ARD-Nachtkonzert

RADIO HAMBURG

5.00 John Ment und seine Machwacher – Vier für Hamburg 7.10 Wer schlägt John?
10.00 Radio Hamburg Vormittag
14.00 Radio Hamburg Nachmittag 14.20 Hot oder Schrott 17.00 Alles geht 17.20 Crazyphone 15.20 Citylife 16.20 Das 3-Tage-Wochenende 17.00 „Alles geht“ 18.55 Mash-Up
19.00 Radio Hamburg #MusikentdeckerTim 19.20 Citylife 20.30 Mega-Star-Telex
23.00 Wach durch die Nacht

HR 2

6.00 Am Morgen 6.30 Zuspruch
9.30 Lesung
10.00 Am Vormittag Werke von Tartini u. a.
12.00 Doppelkopf
13.00 Am Mittag Werke von J.S. Bach, Schubert, Monteverdi
14.30 Lesung
15.00 Auftakt in Bayreuth
16.00 Oper **Richard Wagner: „Tristan und Isolde“** Handlung in drei Aufzügen Mit Andreas Schager, Günther Groissböck, Camilla Nylund, Olafur Sigurdarson, Birger Radde, Ekaterina Gubanova, Daniel Jenz, Lawson Anderson, Matthew Newlin, Chor und Orchester der Bayreuther Festspiele, Semyon Bychkov (Leitung) Anschl.: Kritisches Trio mit Christine Lemke-Matwey (DIE ZEIT), Christian Wildhagen (Neue Zürcher Zeitung) und Bernhard Neuhoff (BR-KLASSIK). Moderation: Sylvia Schreiber. Eine Besonderheit, die noch auf pandemische Turbulenzen zurückgeht: Erstmals werden bei den Bayreuther Festspielen zwei verschiedene Neuproduktionen eines bestimmten Musikdramas innerhalb von nur zwei Jahren gezeigt: Dem „Tristan“ des Regisseurs Roland Schwab und des Dirigenten Markus Poschner 2022 folgt jetzt ein neuer „Tristan“ des isländischen Regisseurs Thorleifur Örn Arnarsson, der damit sein Hügel-Debüt gibt. Ihm zur Seite steht der russisch-amerikanische Dirigent Semyon Bychkov, der sich 2018/19 im heiklen Orchestergraben mit „Parsifal“ bewährt hat.
23.00 Jazz Klingende Biografie. Die japanische Pianistin Makiko Hirabayashi
0.03 ARD-Nachtkonzert

MDR KULTUR

6.00 Am Morgen Aktuelle Beiträge aus Kultur, Politik und Gesellschaft, das Wort zum Tage, Kalenderblatt, Medienschau und Feuilleton.
9.00 Lesezeit Andreas Jungwirth: „Todesangst“ (9/10) „Schicksal“
9.35 Am Vormittag
12.00 Am Mittag Aktuelle Berichte zu den wichtigsten Themen des Tages.
14.00 Am Nachmittag
15.00 Die Klassikerlesung Francis Scott Fitzgerald: „Genau nach Plan“ (1/5) Es liest Hannelore Hoger
15.30 Am Nachmittag Der Blick in die Welt bei MDR KULTUR international, aktuelle Berichte aus dem kulturellen und politischen Leben.
15.57 Oper **Richard Wagner: „Tristan und Isolde“** Handlung in drei Aufzügen Mit Andreas Schager (Tristan), Günther Groissböck (König Marke), Camilla Nylund (Isolde), Olafur Sigurdarson (Kurwenal), Birger Radde (Melot), Ekaterina Gubanova (Brangäne), Daniel Jenz (Ein Hirt), Lawson Anderson (Ein Steuermann), Matthew Newlin (Junger Seemann), Chor und Orchester der Bayreuther Festspiele, Semyon Bychkov (Leitung) Anschl.: Kritisches Trio mit Christine Lemke-Matwey (DIE ZEIT), Christian Wildhagen (Neue Zürcher Zeitung) und Bernhard Neuhoff (BR-KLASSIK)
23.00 Jazz Klingende Biografie. Die japanische Pianistin Makiko Hirabayashi Moderation: Karsten Mützelfeldt
0.03 ARD-Nachtkonzert

RBB

RADIO3

6.00 Am Morgen 6.10 Aktuell 6.30 Kultur kompakt 6.40 Aktuell
10.00 Klassik bis Zwei 10.30 Kultur kompakt 12.40 Klassik aktuell
13.30 Lesung Franz Kafka: „Der Prozess“ (16/18)
14.00 Kammermusik
15.05 Auftakt in Bayreuth Festspielmagazin
15.57 Oper **Richard Wagner: „Tristan und Isolde“** Handlung in drei Aufzügen Anschl.: Kritisches Trio mit Christine Lemke-Matwey (DIE ZEIT), Christian Wildhagen (Neue Zürcher Zeitung) und Bernhard Neuhoff (BR-KLASSIK). Moderation: Sylvia Schreiber
23.00 Jazz
0.03 Das Nachtkonzert

KLASSIK RADIO

Hörertelefon: (09 00) 5 59 00 55 (99cent/Minute) e-mail: wunsch@klassikradio.de Internet: http:/www.klassikradio.de

5.00 Der Gute Morgen bei Klassik Radio
9.00 Klassik Radio bei der Arbeit
14.00 Klassik Radio am Nachmittag
19.00 Furrrioso
20.00 Der Abend bei Klassik Radio
22.00 Musik zum Entspannen & Genießen Einfach nur Musik: Die besten Klassikmelodien, die schönsten Filmmusik-Hits und nur entspannende Musik zum Genießen. Wem die Welt da draußen zu laut ist, der findet hier Ruhe und Entspannung.

BR-KLASSIK

6.05 Allegro 6.15 Kulturszene 6.40 Allegretto 7.15 Kulturszene 7.40 **Was heute geschah – der Musikkalender** 25.7.1828: Ignaz Bösendorfer erhält Erlaubnis, Klaviermachergewerbe zu begründen 8.15 Kulturszene
8.57 Werbung
9.05 Der Vormittag Werke von Debussy, Borodin, Liszt, Fauré, Webern, Debussy, Ivanovs, J.S. Bach, Horovitz, Händel, W.A. Mozart, J. Haydn, R. Strauss
12.05 Der Nachmittag 12.30 Was heute geschah 13.30 Das neue Album oder: Ihr Musikwunsch
15.05 Auftakt in Bayreuth Festspielmagazin
15.57 Oper **Richard Wagner: „Tristan und Isolde“** Handlung in drei Aufzügen Anschl.: PausenZeichen / Nach dem 1. Aufzug: Maximilian Maier im Gespräch mit dem Regisseur Thorleifur Örn Arnarsson und dem Dirigenten Semyon Bychkov / Nach dem 2. Aufzug: Maximilian Maier im Gespräch mit der Sopranistin Camilla Nylund (Isolde) / „Tristan und Mathilde“: Ein Kapitel der Wagner-Hörbiographie in zehn Teilen von Jörg Handstein / Sylvia Schreiber im Gespräch mit dem Tenor Andreas Schager (Tristan) und anderen / Kritisches Trio mit Christine Lemke-Matwey (DIE ZEIT), Christian Wildhagen (Neue Zürcher Zeitung) und Bernhard Neuhoff (BR-KLASSIK). Moderation: Sylvia Schreiber
23.03 Jazz Klingende Biografie. Die japanische Pianistin Makiko Hirabayashi
0.03 Das ARD-Nachtkonzert

DLF KULTUR

5.05 Studio 9 Kultur und Politik am Morgen 6.20 **Wort zum Tage** Pfarrerin Silke Niemeyer, Münster, Evangelische Kirche
9.05 Im Gespräch
10.05 Lesart Das Literaturmagazin
11.05 Tonart Das Musikmagazin am Vormittag 11.30 Musiktipps
12.05 Studio 9
13.05 Länderreport
14.05 Kompressor
15.05 Tonart 15.30 Musiktipps 15.40 Live Session
17.05 Studio 9
18.30 Weltzeit
19.05 Zeitfragen Forschung und Gesellschaft
19.30 Zeitfragen. Feature
20.03 414. Wartburgkonzert Beethoven Quintett für Klavier mit Blasinstrumenten Es-Dur op. 16 **Poulenc** Klarinettensonate; Trio für Oboe, Fagott und Klavier; Elegie für Horn und Klavier **Aho** Quintett mit Klavier (Aufzeichnung vom 13.07.2024, Festsaal des Palas der Wartburg, Eisenach)
22.03 Freispiel Kurzstrecke 145: Feature, Hörspiel, Klangkunst – Die Sendung für Hörstücke aus der freien Szene Good to have you back. Von Roland Etzin / Wer ist Mnemosyne? Von Lisa Albrecht / The Marathon. Von Akira Kawasaki. Moderation: Johann Mittmann, Julia Tieke (Produktion: Autor*innen/Deutschlandfunk Kultur 2024, Ursendung)
23.05 Fazit – Kultur vom Tage
0.05 Hörspiel „Frembdsch“ Von Dagmara Kraus, Marc Matter
1.05 Tonart Global

DEUTSCHLANDFUNK

5.05 Informationen
9.05 Kalenderblatt Vor 90 Jahren: Nationalsozialistischer Putschversuch in Österreich
9.10 Europa heute
9.35 Tag für Tag Aus Religion und Gesellschaft
10.08 Marktplatz Sonne tanken „Last Minute“: Sommerurlaub auf den letzten Drücker Mit Sebastian Moritz
11.35 Umwelt und Verbraucher
12.10 Informationen
13.35 Wirtschaft
14.10 Deutschland heute
14.35 Campus und Karriere
15.05 Corso – Kunst & Pop
15.35 @mediasres Das Medienmagazin
16.10 Büchermarkt
16.35 Forschung akt.
17.05 Wirtschaft
17.35 Kultur heute Berichte, Meinungen, Rezensionen
18.10 Infos am Abend
18.40 Hintergrund
19.05 Kommentar
19.15 Dlf – Zeitzeugen im Gespräch
20.10 Systemfragen
20.30 Mikrokosmos Die Turmspringerinnen – Großwerden im Leistungssport (1/6). Unheimlich viel Talent Von Klaus Schirmer. Regie: Giuseppe Maio (Produktion: Deutschlandfunk 2024)
21.05 Jazzfacts „JazzFacts“ Klanghorizonte. Jazz, Electronica und Pop abseits des Mainstreams. Mit Michael Engelbrecht
22.05 Historische Aufnahmen Kontrabassvirtuose, Komponist, Dirigent, Verleger, Mäzen. Der einflussreiche Serge Koussevitzky (1874-1951). Mit Herbert Haffner
22.50 Sport aktuell
23.00 Nachrichten
23.10 Der Tag
0.00 Nachrichten
0.05 DLF Radionacht

WDR 5

6.05 Morgenecho Orientierung in der Nachrichtenflut 6.55 **Kirche in WDR 5** Pfarrerin Veronika Grüber, Bielefeld
9.45 ZeitZeichen 25. Juli 1794: Hinrichtung von Friedrich Freiherr von der Trenck Von Christoph Vormweg
10.04 Neugier genügt Alles aus der Wundertüte. Anschl.: Darin: Reportage/Feature
12.00 Der Tag um zwölf
12.10 Tagesgespräch
13.00 Mittagsecho
13.34 Das Wirtschaftsmagazin
14.04 Scala
15.04 WDR 5 Quarks – Wissenschaft und mehr
17.04 Westblick
18.04 Politikum
18.30 Echo des Tages
19.04 MausLive
20.04 WDR 5 Innenwelt – Das psychologische Radio
21.04 Scala – Aktuelles aus der Kultur In dem WDR-Magazin dreht sich alles um Kultur.
22.04 WDR 5 Literatur live
23.03 ARD-Infonacht
0.00 ARD-Infonacht

MDR AKTUELL

5.00 Stunden-Programmschema 5.06 Aktuelle Berichte 5.13 Börse in Frankfurt, New York und Tokio 5.15 Kurznachrichten 5.17 Berichte zum Zeitgeschehen mit Service, Tipps und Kultur 5.28 Wetter 5.29 Ausblick auf die kommende halbe Stunde 5.36 Aktuelle Berichte 5.40 Sport 5.45 Kurznachrichten 5.47 Aktuelle Berichte und Regionales aus Thüringen, Sachsen, Sachsen-Anhalt 5.59 **Ausblick auf die kommende Stunde**

R.SH

5.00 R.SH: Die Wach-Mittmann-Show Neuer Name – Volle(r)s Programm. Die neue „Wach-Mittmann-Show“ bei R.SH. Mehr Hits, mehr Spaß, mehr Voller!
10.00 Der R.SH Vormittag Ihr Sonnenschein am Vormittag. Mit Sharon im Ohr geht die Arbeit locker von der Hand.
14.00 R.SH: Die 2 ab 2 Die interaktive Nachmittagsshow. Mit Carmen Wilkerling und Volker Marczynkowski.
18.00 Der R.SH Abend Mit Tanja Puttfarcken
21.00 Der R.SH Abend
0.00 Die R.SH Nacht

WDR 2

5.00 Das Morgenmagazin 5.00 WDR aktuell 5.30 WDR aktuell 5.56 Kirche in WDR 2 7.30 WDR aktuell und Lokalzeit auf WDR 2 8.00 WDR aktuell
9.00 WDR 2 Sommerradio 9.40 Der Stichtag 10.50 WDR 2 Kabarett – Severin Groebner
13.00 Das Mittagsmagazin
15.00 WDR 2 Sommerradio 18.40 Der Stichtag
20.00 WDR 2 Pop! Anschl.: Darin: zur vollen Stunde WDR aktuell
0.00 ARD-Popnacht

HR 4

6.00 hr4 – Mein Morgen in Hessen 6.30 die hessenschau
10.00 Britta am Vormittag
12.00 hr4 – Britta am Mittag 12.30 die hessenschau
13.00 Wünsch dir was Die „Wünsch Dir Was“-Telefon-Nummer: 0800 7777 224
14.00 hr4 am Nachmittag 14.30 die hessenschau
16.00 Mit hr4 in den Feierabend 16.30 die hessenschau 17.45 Übrigens...
20.00 hr4 – Musik liegt in der Luft
0.00 ARD-Hitnacht

MDR 1

SACHSEN-ANHALT

5.00 Der schönste Morgen 5.30 Das Land um halb 5.50 An(ge)dacht!
9.00 Ihr Vormittag 9.30 Ihre Region aus erster Hand 9.50 An(ge)dacht! 10.30 Das Land um halb
12.00 Ihr Nachmittag 12.00 Der Tag in Sachsen-Anhalt 12.30 Das Land um halb
16.00 Ihr Feierabend 16.30 Das Land um halb 17.00 Der Tag in Sachsen-Anhalt 17.30 Das Land um halb
20.00 Oldieabend
23.00 ARD-Hitnacht

RADIO 21

5.00 Der neue Morgen
10.00 Die Annette-Radüg-Show
14.00 Die Per-Eggers-Show
20.00 Bester Rock N' Pop Non-Stop RADIO 21 – das ist bester Rock N' Pop aus den 70ern, 80er, 90ern, 00ern und von heute. Ehrliche, echte und handgemachte Musik von den Giganten des Rock: AC/DC, Pink Floyd, Metallica, Genesis, Guns N' Roses, Queen, Nirvana, U2, The Rolling Stones, Bryan Adams uvm.

WDR 4

6.00 WDR 4 mit Jürgen Mayer und Cathrin Brackmann 8.55 Kirche in WDR 4
10.00 WDR 4 mit Martina Emmerich 12.00 Der Tag um zwölf
14.00 WDR 4 Lokalzeit
18.00 WDR 4 mit Alix Gabele 18.00 Der Tag um Sechs
21.00 Soundtrack Anschl.: Darin: zur vollen Stunde WDR aktuell
22.00 Musik z. Träumen Anschl.: Darin: zur vollen Stunde WDR aktuell
0.00 ARD-Hitnacht Anschl.: Darin: zur vollen Stunde WDR aktuell

COSMO

7.00 Cosmo
12.00 No comment
14.00 Cosmo
19.00 Cosmo Podcasts
20.00 Cosmo türkçe (türkisch)
20.30 Cosmo bosanski / hrvatski / srpski (südosteuropäische Sprachen)
21.00 Cosmo italiano (italienisch)
21.30 Cosmo po-russki (russisch)
22.00 Cosmo po polsku
22.30 Cosmo bel-arabi
23.00 Schwarz zu blau
0.00 Cosmo Zan Zendegi Azadî
2.00 Cosmo Italia
4.00 Schwarz zu blau

FR

Tagestipps

LIVE-OPER 20.00 NDR KULTUR

Christian Thielemann (Foto) und die Wiener Philharmoniker präsentieren Richard Strauss' letztes Bühnenwerk in einer Star-Besetzung bei den Salzburger Festspielen

„Capriccio"

ARD RADIOFESTIVAL R. Strauss' Werk kreist um ein Problem, das so alt ist wie die Gattung Oper selbst: das Verhältnis von Wort und Ton. Die Handlung verquickt eine ästhetische Debatte mit der Rivalität eines Dichters und eines Musikers – beide werben um dieselbe Frau. Strauss betrachtete die Oper als sein „Testament" und sah den Schlussmonolog der Gräfin als den besten Abschluss seines Lebenswerks an (**zeitversetzt**; auch **Bremen Zwei**). **180 Min.**

GESELLSCHAFT 20.05 DLF

Vatersein

FEATURE Der Autor Philipp Lemmerich wird Vater. Er will ein „neuer Vater" sein – weich, empathisch, präsent. Doch was bedeutet das konkret, im Alltag? Was als Selbstbefragung beginnt, wird zu einer Suche nach den Wurzeln der eigenen Identität. **55 Min.**

MUSIK 22.03 DLF KULTUR

Ferruccio Busoni

MAGAZIN Er war ein Klaviervirtuose vom Rang eines Franz Liszt. Als Komponist beschritt Ferruccio Busoni neue Wege und gilt heute als Vordenker der Neuen Musik. Allerdings blieben seine Kompositionen Zeit seines Lebens eher im Hintergrund. **57 Min.**

LITERATUR 0.05 DLF KULTUR

Erich Kästner

„LANGE NACHT" „Es gibt nichts Gutes, außer: Man tut es". Erich Kästners Ansichten als engagierter Moralist und Pazifist sind heute besonders aktuell. Am 29. Juli jährt sich der Todestag des großen Schriftstellers und Intellektuellen zum 50. Mal. **175 Min.**

ARD-NACHTKONZERT

0.03 **Beethoven** Aus „Die Geschöpfe des Prometheus" op. 43; Radio-Sinfonieorchester Stuttgart, Ltg.: Neville Marriner
Kraus Streichquartett G-Dur op. 1/6; Salagon-Quartett
Atterberg Sinfonie Nr. 7; Radio-Sinfonieorchester Stuttgart, Ltg.: Ari Rasilainen
Dvorák „Silhouetten" op. 8; Kölner Klavier-Duo
Egk Französische Suite nach Rameau; SWR-Sinfonieorchester Baden-Baden und Freiburg, Ltg.: Leopold Stokowski
2.03 **W.A. Mozart** „Les petits riens", Balletmusik KV 299b
R. Strauss Sonate F-Dur op. 6
A. M. Smith Sinfonie c-Moll
de Sarasate „Mosaique sur Zampa" op. 15
F. Hiller Klavierkonzert Nr. 1 f-Moll
4.03 **Fauré** „Shylock" op. 57
Holzbauer Flötenkonzert e-Moll
Busoni „Doktor Faust", Sarabande und Cortège
5.03 Werke von Dvorák, Granados, Birck, Joh. Strauß, J. Haydn, Renie

Podcast · Mehrkanalton · Für Kinder · Hörspiel

26. JULI

HÖRZU

NDR 1

NDR 90,3

„Wir sind Hamburg"

5.00 Am Morgen
10.00 Am Vormittag
13.00 Am Mittag
13.20 Hör mal´n beten to
15.00 Hamburg am Nachmittag
16.30 Sportplatz
19.00 Kulturjournal
19.00 „Hamburg Heute"
19.30 Kultur in Kürze
20.00 90,3 am Abend
21.00 Die beste Musik
23.00 ARD-Hitnacht
0.00 ARD-Hitnacht

WELLE NORD

„In Schleswig-Holstein zu Hause"

5.00 Moin S-H
6.30 Regionalwetter
7.30 Regionalwetter
8.00 Der Morgen
8.30 1 Land, 5 Studios, Nachrichten für S-H
9.30 Regionalwetter
10.00 Moin! Schleswig-Holstein mittendrin
10.40 Hör mal'n beten to
14.30 Regionalwetter
15.00 Moin! Der Tag in Schleswig-Holstein
15.30 Regionalwetter, Sportmeldungen
16.30 1 Land, 5 Studios, Nachrichten für S-H
18.30 Regionalwetter
19.00 Moin! S-H – Von Binnenland und Waterkant
19.04 Gesegneten Abend
21.00 NDR 1 – Die beste Musik für den Norden
23.00 ARD-Hitnacht
0.00 ARD-Hitnacht

NIEDERSACHSEN

„Das ist Radio"

5.00 Hellwach
5.40 Zeitmaschine
6.10 Wetter-Gespräch
10.00 Wir in Niedersachsen
11.50 Hör mal 'n beten to (Plattdeutsch)
13.00 Wir in Niedersachsen
13.20 Zeitmaschine
16.00 Funkbilder
18.00 Die Blaue Stunde
19.00 Podcast
20.00 Traumhaft
20.50 Nachtgedanken
21.00 Die beste Musik
23.00 ARD-Hitnacht
0.00 ARD-Hitnacht

RADIO MV

„Für uns in Mecklenburg-Vorpommern"

5.00 Die Stefan Kuna Show
10.00 Bei der Arbeit
13.00 Bei der Arbeit
16.00 Der Tag
19.00 Kulturjournal
20.00 Der Tag kompakt
20.10 Ferienwelle
21.00 Die beste Musik
23.00 ARD-Hitnacht
0.00 ARD-Hitnacht

NDR 2

5.00 Der NDR 2 Morgen mit Elke und Jens
Mit Elke Wiswedel, Jens Mahrhold
7.17 Comedy „Wir sind die Freeses"
10.00 Der Vormittag
12.00 Das Update um 12
14.00 Der NDR 2 Nachmittag mit Jessica und Hardeland
Mit Jessica Müller, Jens Hardeland
16.45 „Die Kur-Oase"
18.15 Moment mal
19.00 NDR 2 Soundcheck Neue Musik
Mit Nikolai Russ
Neue Alben und Songs, Interviews mit internationalen Stars und Newcomern. News und Spannendes aus der Popwelt und Musikszene aus dem World Wide Web musikjournalistisch aufbereitet.
0.00 ARD-Popnacht

NDR INFO

5.56 Morgenandacht
Susanne Briese, Landespastorin für Ehrenamtliche in Hannover
6.00 Infoprogramm
14.05 **11KM: der tagesschau-Podcast**
Exklusive Recherchen und packende Geschichten, erzählt von den Journalistinnen und Journalisten, die sie aufgedeckt haben: Das ist „11KM: der tagesschau-Podcast" – produziert von einem gemeinsamen Team von NDR Info und BR24. Ab sofort wird darin fünfmal pro Woche ein relevantes Thema in aller Tiefe behandelt.
17.05 Themen des Tages
18.05 Streitkräfte und Strategien #Ukraine
18.35 Themen des Tages
19.32 Schabat Schalom Das Magazin Schabat Schalom berichtet immer freitags um 20.35 Uhr auf NDR Info aus dem jüdischen Leben mit Nachrichten, Interviews, Berichten und Kommentaren. Dabei geht es um Entwicklungen in deutschen jüdischen Gemeinden, aber auch um aktuelle politische und kulturelle Ereignisse aus jüdischer Sicht. Im Anschluss hören Sie Rabbiner mit der Auslegung des Wochenabschnitts der Thora und liturgische Musik.
20.15 ARD-Sportabend
22.00 ARD-Infonacht
Wir halten Sie auf dem Laufenden – rund um die Uhr: Mit verlässlichen Informationen und unabhängigem Journalismus, mit Hintergründen aus Politik, Wirtschaft und Wissenschaft, mit dem Wichtigsten aus Sport und Kultur.
0.00 ARD-Infonacht

NDR KULTUR

6.00 Der Morgen
7.50 Morgenandacht
8.30 Vorgelesen
Franz Kafka: „Der Prozess" (10/19)
Es liest Peter Matić
9.00 Der Morgen
10.00 Der Vormittag
10.20 NachGedacht
12.40 Neue Bücher
13.00 NDR Kultur à la carte
14.00 Der Nachmittag
Mit Philipp Cavert
15.20 Freitagsforum
16.00 Das Journal
Mit Philipp Cavert
18.00 Musica Jazz
19.00 NDR Kultur à la carte Gespräche mit Menschen, die etwas zu sagen haben
20.00 Richard Strauss: „Capriccio"
Ein Konversationsstück für Musik in einem Aufzug op. 85 (Zeitversetzt aus dem Großen Festspielhaus Salzburg)
23.00 Jazz
Aktuelle Jazzaufnahmen. Moderation: Konrad Bott
0.03 ARD-Nachtkonzert

N-JOY

5.00 Euer N-JOY Warmup Für alle, die sehr früh raus müssen: Musik zum wachwerden und die wichtigsten Infos für den Tag.
6.00 Eure N-JOY Morningshow mit Martina und Greg
6.45 Die Postillon Hörfunknachrichten
7.40 Morning-show-Duell
10.00 Euer N-JOY Mittag mit Ronja
14.00 Euer N-JOY Nachmittag mit Jan
18.00 N-JOY Play – Eure Show für neue Musik N-JOY Play ist eure Show für neue Musik. Hier gibts immer die neusten Songs, ihr entdeckt neue Künstler und wisst vor allen anderen welche Songs bald steil gehen.
21.00 N-JOY Club
Die neuesten elektronischen Sounds mit Christian Lidsba
21.00 N-JOY Infos, Wetter und Verkehr
22.00 N-JOY Residents
Alle Farben, Vize, Jerome, Christian Lidsba – einer unserer Resident-DJs legt für Euch auf. Für die Party Zuhause oder als Warm Up vorm Clubben. Dazu stündlich N-JOY News, Wetter und Verkehr
23.00 N-JOY News, Wetter und Verkehr
0.00 N-JOY – Enjoy the Music Der N-JOY Musik-Mix pur: Eure Lieblingslieder, die besten aktuellen Songs und spannende neue Musik – nonstop!
0.00 N-JOY News
1.00 Die junge Nacht der ARD

BREMEN ZWEI

5.50 Die Morgenandacht Evangelische und katholische Geistliche aus Bremen und der Region geben Inspiration.
6.00 Der Morgen
Informationen und Hintergründe aus Politik, Kultur und Gesellschaft.
10.00 Der Vormittag
13.00 Der Tag
16.00 Der Nachmittag
18.00 Gesprächszeit Talk mit Prominenten und Zeitzeugen aus Kultur und Politik
19.00 Sounds
20.00 Richard Strauss: „Capriccio"
Ein Konversationsstück für Musik in einem Aufzug op. 85 (Zeitversetzt aus dem Großen Festspielhaus Salzburg)
23.00 Jazz
Aktuelle Jazzaufnahmen. Moderation: Konrad Bott
0.00 Die Nacht

BREMEN EINS

5.00 Der Morgen
Lassen Sie sich morgens mit den „Größten Hits aller Zeiten" und von unseren Moderationsduos wecken. Starten sie bestens informiert und gut gelaunt in den Tag.
10.00 Der Vormittag
Relevant und schnell
12.00 Der Mittag
14.00 Der Nachmittag
Starten Sie entspannt und gut informiert in den Nachmittag.
18.00 Grüße und Musik
20.00 Der Abend
Lassen Sie den Tag entspannt ausklingen mit viel Musik und Musikgeschichten. Wir begleiten sie durch den Abend mit den „Größten Hits aller Zeiten".
0.00 Die Nacht

BREMEN VIER

5.00 Die Vier am Morgen Bei „Die Vier am Morgen" ist jeden Morgen das perfekte Team am Start.
10.00 Bremen Vier läuft
14.00 Bremen Vier läuft Bremen Vier: immer live, immer nah dran, immer auf den Punkt informiert. Mit Livereportern, Korrespondenten und spannenden Studiogäste, mit interessanten Event-Tipps, lustiger Comedy und vor allem: Die beste Playlist im Bremen Vier Land!
19.00 Spätschicht
In der Sendung dreht sich alles um Musik. Spannende neue, lange nicht gehörte und aktuelle Songs.
0.00 ARD-Popnacht

WDR 3

6.05 Mosaik
7.50 Kirche in WDR 3
9.05 Klassik Forum
Heute mit dem Musikrätsel
Lincke Ouvertüre zu „Frau Luna"
Röntgen Ballade
Jos. Strauß Sphären-Klänge op. 235
Beethoven Sonate Nr. 14 cis-Moll, op 27,2
C. Nielsen Helios op. 17
Salieri Ouvertüre zu „Palmira, regina di Persia"
J. Haydn Streichquartett C-Dur Hob. III:32
Badings La Malinconia
Delius Over the Hills and Far Away
Chabrier La Sulamite
Liszt Danza Sacra e Duetto Finale, aus „Aida"
Price Ethiopia's Shadow in America
Rimski-Korsakow Hindu-Lied, aus der Oper „Sadko"
12.00 Der Tag um zwölf
12.10 Kultur am Mittag
13.04 Lunchkonzert
14.45 Lesezeichen
15.04 TonArt
17.45 ZeitZeichen
18.00 Der Tag um Sechs
18.10 Resonanzen
19.04 Hörspiel
„Vendetta" (2/2)
Von Daniel Grünberg
20.03 Richard Strauss: „Capriccio"
Ein Konversationsstück für Musik in einem Aufzug op. 85
Mit Elsa Dreisig (Die Gräfin), Bo Skovhus (Der Graf, ihr Bruder), Sebastian Kohlhepp (Flamand, ein Musiker), Konstantin Krimmel (Olivier, ein Dichter), Mika Kares (La Roche, der Theaterdirektor), Eve-Maud Hubeaux (Die Schauspielerin Clairon), Jörg Schneider (Monsieur Taupe), Regula Mühlemann (Eine italienische Sängerin), Josh Lovell (Ein italienischer Tenor), Torben Jürgens (Der Haushofmeister), Wiener Philharmoniker, Christian Thielemann (Leitung) (Zeitversetzt aus dem Großen Festspielhaus Salzburg)
23.03 Jazz
0.03 ARD-Nachtkonzert

RADIO HAMBURG

5.00 John Ment und seine Machwacher – Vier für Hamburg
7.10 Wer schlägt John?
8.10 Der Comedy-Wochenrückblick
10.00 Radio Hamburg Vormittag
14.00 Radio Hamburg Nachmittag
14.20 Hot oder Schrott
17.00 Alles geht
17.20 Crazyphone
17.00 „Alles geht"
18.55 Mash-Up
19.00 Radio Hamburg #MusikentdeckerTim
19.20 Citylife
20.00 Radio Hamburg Destination Dancefloor
1.00 Wach durch die Nacht

RADIOPROGRAMM

HR 2

6.00 Am Morgen
6.30 Zuspruch
7.40 Frühkritik
9.30 Lesung
10.00 Am Vormittag
J.S. Bach 3. Brandenburgisches Konzert G-Dur BWV 1048
Mendelssohn Variations sérieuses d-Moll op. 54
Rossini Ouvertüre zur Oper „Wilhelm Tell"
Strauss „Vier letzte Lieder" – Frühling
Hummel Trompetenkonzert E-Dur
Dranischnikowa Poem
Beethoven Egmont op. 84 – Auszüge
12.00 Doppelkopf
13.00 Am Mittag
Vivaldi Violinkonzert E-Dur RV 269 „Der Frühling"
Berlioz „Les Troyens" – Rezitativ und Arie des Énée
Mozart Klaviersonate C-Dur KV 330
Grieg Norwegische Tänze op. 35
Händel 3. Suite aus der „Wassermusik"
14.30 Lesung
15.00 Hörbuchzeit
16.00 Am Nachmittag
18.00 Der Tag
19.00 Hörbar
20.00 Richard Strauss: „Capriccio"
Ein Konversationsstück für Musik in einem Aufzug op. 85
Mit Elsa Dreisig (Die Gräfin), Bo Skovhus (Der Graf, ihr Bruder), Sebastian Kohlhepp (Flamand, ein Musiker), Konstantin Krimmel (Olivier, ein Dichter), Mika Kares (La Roche, der Theaterdirektor), Eve-Maud Hubeaux (Die Schauspielerin Clairon), Jörg Schneider (Monsieur Taupe), Regula Mühlemann (Eine italienische Sängerin), Josh Lovell (Ein italienischer Tenor), Torben Jürgens (Der Haushofmeister), Wiener Philharmoniker, Christian Thielemann (Leitung) (Zeitversetzt aus dem Großen Festspielhaus Salzburg)
23.00 Jazz Aktuelle Jazzaufnahmen
0.03 ARD-Nachtkonzert

MDR KULTUR

6.00 Am Morgen
9.00 Lesezeit
Andreas Jungwirth: „Todesangst" (10/10). „Moritz? Wer ist Moritz?"
Mit Roxana Samadi (Vanessa), Amira Pollmann (Amina), Valentin Oppermann (Moritz), Lorenzo Germeno (Paul), Nele Rosetz (Doris), Jaecki Schwarz (Ulrich), Mark Zak (Bohdan), Andreas Döhler (Bernd), Franka Anne Kahl (Gabi), Toni Lorentz (Gloria), Oscar Hoppe (Jonas), Conny Wolter (Frau Sommer), Nils Bartling (Polizist), Danne Hoffmann (Polizistin), Ellen Hellwig (Fr. Schröder), Franziska Hayner (Fr. Gruber), Roman Kanonik (Hr. Hoang), Peter W. Bachmann (Hr. Göbel), Henning Peker (Verkäufer), Jan Kubon (Journalist), Hanna Romanowsky (Schülerin)
9.35 Am Vormittag
12.00 Am Mittag
Aktuelle Berichte zu den wichtigsten Themen des Tages.
14.00 Am Nachmittag
15.00 Die Klassikerlesung Francis Scott Fitzgerald: „Genau nach Plan" (2/5). Es liest Hannelore Hoger
15.30 Am Nachmittag
18.00 MDR Kultur spezial
Der aktuelle, ausführliche Themenschwerpunkt aus Kultur, Gesellschaft und Politik
19.00 Lesezeit
Andreas Jungwirth: „Todesangst" (10/10). „Moritz? Wer ist Moritz?"
19.35 Jazz Lounge
20.00 Richard Strauss: „Capriccio"
Ein Konversationsstück für Musik in einem Aufzug op. 85 (Zeitversetzt aus dem Großen Festspielhaus Salzburg)
23.00 Jazz
Aktuelle. Jazzaufnahmen
0.03 ARD-Nachtkonzert

RBB

RADIO3

6.00 Am Morgen
6.10 Aktuell
6.30 Kultur kompakt
10.00 Klassik bis Zwei
10.30 Kultur kompakt
10.40 Musikalisches Kalenderblatt
11.30 Kultur kompakt
12.10 Neue Aufnahmen
12.30 Kultur kompakt
12.40 Klassik aktuell
13.30 Lesung
Franz Kafka: „Der Prozess" (17/18)
14.00 Meine Musik
15.50 Schalom
16.00 Am Nachmittag
16.10 Aktuell
16.30 Kultur kompakt
19.00 Piano Lounge
20.00 Richard Strauss: „Capriccio"
Ein Konversationsstück für Musik in einem Aufzug op. 85
23.00 Jazz
Aktuelle Jazzaufnahmen
0.03 Das Nachtkonzert

KLASSIK RADIO

Hörertelefon: (09 00) 5 59 00 55 (99cent/Minute)
e-mail: wunsch@klassikradio.de
Internet: http:/www.klassikradio.de

5.00 Der Gute Morgen bei Klassik Radio
9.00 Klassik Radio bei der Arbeit
14.00 Klassik Radio am Nachmittag
19.00 Furrrioso
20.00 Der Abend bei Klassik Radio
22.00 Musik zum Entspannen & Genießen
Einfach nur Musik: Die besten Klassikmelodien, die schönsten Filmmusik-Hits und nur entspannende Musik zum Genießen. Wem die Welt da draußen zu laut ist, der findet hier Ruhe und Entspannung.

BR-KLASSIK

6.05 Allegro
6.15 Kulturszene
6.40 Allegretto
7.15 Kulturszene
7.40 **Was heute geschah – der Musikkalender**
26.7.1874: Der Dirigent, Komponist und Kontrabassist Sergei Alexandrowitsch Kussewizki wird geboren
8.15 Kulturszene
8.40 Kulturszene
8.57 Werbung
9.05 Der Vormittag
Klassisch durch Ihren Tag
Werke von Eller, Grieg, Garuta, Pärt, Ciurlionis, Kreek, Schubert, Le Beau, Koussevitzky, Telemann, Britten, Beethoven
12.05 Der Nachmittag
12.30 Was heute geschah
13.30 Das neue Album oder: Ihr Musikwunsch
16.05 Leporello
16.15 Kulturszene
16.40 Was heute geschah
17.15 Kulturszene
17.40 Kulturszene
18.05 Oper
Richard Wagner: „Tannhäuser"
Romantische Oper in drei Akten
Mit Klaus Florian Vogt (Tannhäuser), Markus Eiche (Wolfram von Eschenbach), Elisabeth Teige (Elisabeth), Irene Roberts (Venus), Günther Groissböck (Landgraf Hermann), Chor und Orchester der Bayreuther Festspiele, Nathalie Stutzmann (Leitung). (Zeitversetzt aus dem Bayreuther Festspielhaus). Anschl.: PausenZeichen / Nach dem 1. Akt: Robert Jungwirth im Gespräch mit der Dirigentin Nathalie Stutzmann
22.05 Musikfest ION
Dylanreise
23.03 Jazz
Aktuelle Jazzaufnahmen
0.03 Das ARD-Nachtkonzert

DLF KULTUR

5.05 Studio 9
Kultur und Politik am Morgen
6.20 **Wort zum Tage**
Pfarrerin Silke Niemeyer, Münster, Evangelische Kirche
7.40 Alltag anders
9.05 Im Gespräch
10.05 Lesart
Das Literaturmagazin
11.05 Tonart
Das Musikmagazin am Vormittag
11.30 Musiktipps
12.05 Studio 9
13.05 Länderreport
14.05 Kompressor
15.05 Tonart
15.30 Musiktipps
15.40 Live Session
17.05 Studio 9
18.05 Wortwechsel
19.05 Shabbat
19.30 Literatur
„Ich bin fast nie ernst. Es lohnt sich zu selten." Humor in Erich Kästners Werk
20.03 Kissinger Sommer
Weber Ouvertüre zur Oper „Oberon"
Weill „Der neue Orpheus", Kantate für Sopran, Solo-Violine und Orchester
Mendelssohn „Ein Sommernachtstraum", Musik zur Komödie von William Shakespeare; Damen der BBC Singers; Anu Komsi, Sopran; Susan Zarrabi, Mezzosopran; Martina Gedeck, Sprecherin; BBC Symphony Orchestra, Violine und Ltg.: Sakari Oramo (Aufzeichnung vom 21.06.2024, Max Littmann Saal, Bad Kissingen)
22.03 Musikfeuilleton
„Am Saum der Neuen Musik mitnähen". Ferruccio Busonis Klavierwerke
Von Bettina Brand
23.05 Fazit – Kultur vom Tage
0.05 Lange Nacht
„Es gibt nichts Gutes, außer: Man tut es."
Eine Lange Nacht über Erich Kästner
3.05 Tonart

DEUTSCHLANDFUNK

5.05 Informationen
Berichte, Interviews, Reportagen
9.05 Kalenderblatt
Vor 40 Jahren: Der amerikanische Serienmörder Ed Gein gestorben
9.10 Europa heute
9.35 Tag für Tag
Aus Religion und Gesellschaft
10.08 Lebenszeit
11.35 Umwelt und Verbraucher
12.10 Informationen Berichte, Interviews, Musik
13.35 Wirtschaft
14.10 Deutschland heute
14.35 Campus und Karriere
Das Bildungsmagazin
15.05 Corso – Kunst & Pop
15.35 @mediasres
Nach Redaktionsschluss
15.52 Schalom
Jüdisches Leben heute
16.10 Büchermarkt
16.35 Forschung akt.
17.05 Wirtschaft
17.35 Kultur heute
Berichte, Meinungen, Rezensionen
18.10 Infos am Abend
18.35 Olympia aktuell
18.40 Hintergrund
19.09 Kommentar
19.15 Der Rest ist Geschichte
Der Geschichtspodcast
20.05 Feature
Vatersein. Eine Selbstbefragung
Von Philipp Lemmerich. Regie: Matthias Kapohl (Produktion: Deutschlandfunk 2023)
21.05 On Stage
Kantigzarttiefer Deutschpoprock. Die Hamburger Band Gutbier & Vogeler
Mit Tim Schauen (Aufnahme vom 24.2.2024)
22.00 Nachrichten
22.05 Spielraum
Bluestime – Neues aus Americana, Blues und Roots. Mit Tim Schauen
22.50 Sport aktuell
23.10 Der Tag
Journal vor Mitternacht
0.05 DLF Radionacht

WDR 5

6.05 Morgenecho
Orientierung in der Nachrichtenflut
6.55 **Kirche in WDR 5** Pfarrerin Veronika Grüber, Bielefeld
9.45 ZeitZeichen
26. Juli 1184: „Erfurter Latrinensturz", 60 Tote beim Hoftag
Von Heiner Wember
10.04 Neugier genügt Alles aus der Wundertüte. Anschl.: Darin: Reportage/Feature
12.00 Der Tag um zwölf
12.10 Tagesgespräch
13.00 Mittagsecho
13.34 Das Wirtschaftsmagazin
14.04 Scala
15.04 WDR 5
Quarks – Wissenschaft und mehr
17.04 Westblick
17.30 WDR Rhein-Blick – der Landespolitik-Podcast
18.04 Politikum
18.30 Echo des Tages
19.04 MausLive
20.04 WDR 5 punktEU
20.30 Interview der Woche
21.04 Scala – Aktuelles aus der Kultur
22.04 U 22 – Unterhaltung nach zehn
23.03 ARD-Infonacht
0.00 ARD-Infonacht

MDR AKTUELL

5.00 Stunden-Programmschema
5.06 Aktuelle Berichte
5.13 Börse in Frankfurt, New York und Tokio
5.15 Kurznachrichten
5.17 Berichte zum Zeitgeschehen mit Service, Tipps und Kultur
5.29 Ausblick auf die kommende halbe Stunde
5.36 Aktuelle Berichte
5.40 Sport
5.45 Kurznachrichten
5.47 Aktuelle Berichte und Regionales aus Thüringen, Sachsen, Sachsen-Anhalt
5.58 Wetter
5.59 **Ausblick auf die kommende Stunde**

R.SH

5.00 R.SH: Die Wach-Mittmann-Show
Neuer Name – Volle(r)s Programm. Die neue „Wach-Mittmann-Show" bei R.SH. Mehr Hits, mehr Spaß, mehr Voller!
10.00 Der R.SH Vormittag
Ihr Sonnenschein am Vormittag. Mit Sharon im Ohr geht die Arbeit locker von der Hand.
14.00 R.SH: Die 2 ab 2
Die interaktive Nachmittagsshow. Mit Carmen Wilkerling und Volker Marczynkowski.
18.00 Der R.SH Abend
Mit Tanja Puttfarcken
21.00 Der R.SH Abend
0.00 Die R.SH Nacht

WDR 2

5.00 Das Morgenmagazin
5.00 WDR aktuell
5.30 WDR aktuell
5.56 Kirche in WDR 2
9.00 WDR 2 Sommerradio
9.40 Der Stichtag
10.50 WDR 2 Kabarett – Didi Jünemann / Jürgen Becker
13.00 Das Mittagsmagazin
15.00 WDR 2 Sommerradio
18.40 Der Stichtag
20.00 WDR 2 Pop!
Anschl.: Darin: zur vollen Stunde WDR aktuell
23.30 WDR 2 Zugabe Pur. Der Podcast
0.00 ARD-Popnacht

HR 4

6.00 hr4 – Mein Morgen in Hessen
6.30 die hessenschau
7.10 Comedy
10.00 Britta am Vormittag
12.00 hr4 – Britta am Mittag
12.30 Die hessenschau
13.00 Wünsch dir was
Die „Wünsch Dir Was"-Telefon-Nummer: 0800 7777 224
14.00 hr4 am Nachmittag
14.30 die hessenschau
16.00 Mit hr4 in den Feierabend
16.30 die hessenschau
20.00 hr4 – Musik liegt in der Luft
0.00 ARD-Hitnacht

MDR 1

SACHSEN-ANHALT

5.00 Der schönste Morgen
5.30 Das Land um halb 5.50 An(ge)dacht!
9.00 Ihr Vormittag
9.30 Ihre Region aus erster Hand
9.50 An(ge)dacht!
10.30 Das Land um halb
12.00 Ihr Nachmittag
12.00 Der Tag in Sachsen-Anhalt
12.30 Das Land um halb
16.00 Ihr Feierabend
16.30 Das Land um halb
17.00 Der Tag in Sachsen-Anhalt
17.30 Das Land um halb
20.00 80er Hit-Abend
23.00 ARD-Hitnacht

RADIO 21

5.00 Der neue Morgen
10.00 Die Annette-Radüg-Show
14.00 Die Per-Eggers-Show
Dieser Mann bringt dich mit ordentlich Witz, Charme und Pfeffer durch den Feierabend. In seiner Show gibt es zudem eine weitere Runde 60 Seconds - Spezial. Den aktuellen Wetter- und Verkehrsservice und alles wichtige aus der Region bekommen Sie zweimal pro Stunde.
20.00 Bester Rock N' Pop Non-Stop

WDR 4

6.00 WDR 4 mit Jürgen Mayer und Cathrin Brackmann
8.55 Kirche in WDR 4
10.00 WDR 4 mit Martina Emmerich
12.00 Der Tag um zwölf
14.00 WDR 4 Lokalzeit
Mit Bastian Bender
18.00 WDR 4 Ab in die 80er
Mit Peter Illmann
18.00 Der Tag um Sechs
19.00 Wetter, WDR akt.
20.00 Wetter, WDR akt.
22.00 Musik z. Träumen Anschl.: Darin: zur vollen Stunde WDR aktuell
0.00 ARD-Hitnacht
Anschl.: Darin: zur vollen Stunde WDR aktuell

COSMO

7.00 Cosmo
12.00 No comment
14.00 Cosmo
18.00 Cosmo DJ Session
19.00 Cosmo Podcasts
20.00 Cosmo türkçe (türkisch)
20.30 Cosmo bosanski / hrvatski / srpski (südosteuropäische Sprachen)
21.00 Cosmo italiano (italienisch)
21.30 Cosmo po-russki (russisch)
22.00 Cosmo po polsku (polnisch)
22.30 Cosmo bel-arabi
23.00 Schwarz zu blau
0.00 Cosmo Dance
2.00 Schwarz zu blau

WOCHENÜBERSICHT 20. – 26. 07. 2024

ENERGY HH

SAMSTAG
5.00 Hit Music Only!
7.00 Energy mit Yase und Marc
12.00 Euro Hot 30
12.00 Energy mit Selina
18.00 Energy Extravadance Show
21.00 Energy Extravadance

SONNTAG
5.00 Hit Music Only!
7.00 Energy mit Hetty
12.00 Energy mit Jonas
18.00 Euro Hot 30
20.00 Hit Music Only!

MONTAG–FREITAG
5.00 Energy am Morgen
10.00 Energy mit Felina
15.00 Energy mit Anna
20.00 Der Energy Feierabend mit Julian
DO: Mit Jonas
FR: Mit Jonas
22.00 Energy Extravadance
0.00 Hit Musik Only!

HAMBURG ZWEI

SAMSTAG
8.00 Mit Hamburg Zwei durch den Samstagvormittag
12.00 Das Hamburg Zwei Beste Laune Wochenende
16.00 Ollies 80er Charts

SONNTAG
8.00 Die Zwei von Hamburg Zwei – Birgit Hahn & AC am Morgen
12.00 Mit Hamburg Zwei durch den Sonntagnachmittag
18.00 Ollies 80er Charts

MONTAG–FREITAG
5.00 Die Zwei von Hamburg Zwei – Birgit Hahn & AC am Morgen
10.00 Der Vormittag
14.00 Flo ab Zwo – mit Flo Staub
19.00 Der Hamburg Zwei Abend
MI: Ollies 80er Charts
22.00 Der Abend

ROCK ANT. HH

SAMSTAG
5.00 Rock Nonstop
5.00 Samstag Sound
8.00 Weekend Show
16.00 Samstags-Sound
18.00 Rockstar-Radioshow
19.00 Rock nonstop
23.00 Tuff Stuff
1.00 Rock Nonstop

SONNTAG
5.00 Rock Nonstop
7.00 The Sound of Sunday
17.00 Top 10 Charts
18.00 Rockstar-Radioshows
20.00 Sunday Night Live
22.00 Rock nonstop

MONTAG–FREITAG
5.00 Frühschicht
10.00 Rock im Job
15.00 Homerun
20.00 MO: Metal Monday
DI: Classic Perlen
MI: Neueinsteiger Show
DO: Best of Ballads
FR: Party Playlist /
1. FR: Lottos beste Sendung (bis 0.00)
22.00 MO, DI, DO: Rock nonstop
MI: Young Stars
FR: Party Playlist
1.00 Krimi Nacht
2.MI.: Oberkante Unterlippe
DO, FR: Rock nonstop
1.00 Rock Nonstop

DELTA RADIO

SAMSTAG
8.40 delta radio Wochenende mit wünsch dir was!
11.40 Countdown
14.40 Wünsch dir was!
17.40 delta radio Abend
0.00 delta radio Nacht

SONNTAG
6.40 Halleluja – die göttliche Show
9.40 delta radio Wochenende mit wünsch dir was!
12.40 DVD und Kinotipps
14.40 Countdown
17.40 delta radio Abend
19.40 Melles Mixtape
20.40 delta radio Abend
23.40 DVD und Kinotipps
1.40 delta radio Nacht

MONTAG–FREITAG
5.15 Hochfahren mit Ele und Schwenker
9.40 Der Vormittag mit Daniel
13.40 Der Nachmittag
17.40 Wünsch dir was
19.40 MO: Buzz Beat Boutique
DI: Frischetheke
MI: Melles Mixtape
DO: delta radio Abend
FR: Musikspezial
20.40 delta radio Abend
DO: Buzz Beat Boutique
FR: Frischetheke
0.00 delta radio Nacht

ENERGY BREMEN

SAMSTAG
5.00 Hit Music Only!
8.00 Energy Happy Weekend
12.00 Euro Hot 30
14.00 Energy Happy Weekend
18.00 Hit Musik Only
22.00 Energy Mastermix

SONNTAG
5.00 Hit Music Only!
8.00 Energy Happy Weekend
12.00 Energy Sounds & Swipes mit Norina
14.00 Energy Happy Weekend
18.00 Euro Hot 30
20.00 Hit Music Only!

MONTAG–FREITAG
5.00 Die Morningshow
10.00 Energy Vormittag
15.00 Energy Nachmittag
18.00 Energy Feierabend
20.00 Hit Music Only !
FR: Sounds & Swipes
22.00 Energy Mastermix
0.00 Hit Musik Only!

ANTENNE NDS

SAMSTAG
5.55 Das Antenne Niedersachsen Wochenende

SONNTAG
5.55 Das Antenne Niedersachsen Wochenende

MONTAG–FREITAG
4.55 Euer Morgen bei Antenne Niedersachsen
9.55 Antenne Niedersachsen am Vormittag
13.55 Antenne Niedersachsen am Nachmittag
18.55 Antenne Niedersachsen am Abend
23.55 Gemeinsam durch die Nacht in Niedersachsen

80S80S MV

Der beste Mix.
Mehr neue Hits
info@antennemv.de
0381 / 40 33 4444

SAMSTAG
7.00 The Weekend in MV mit Mr.George
12.00 The Weekend mit „Torte" Dück
18.00 80s80s
20.00 Special: Party
23.00 80s80s

SONNTAG
8.00 The Weekend mit Medy Soul
12.00 Der 80s80s Countdown mit Sebastian
15.00 Der 80s80s Sonntagnachmittag mit Boris Bass
20.00 Special: Love
23.00 80s80s

MONTAG-FREITAG
5.00 P.I.M. (Peter Illmann Morgen)
10.00 At Work
15.00 Mr. George in Mecklenburg-Vorpommern
20.00 80s80s Special
Mo.: Funk & Soul
Di.: Wave
Mi.: Italo Disco
Do.: Special Rock
Fr.: In THE MIX
23.00 80s80s

FFN

SAMSTAG
5.55 ffn am Samstag
13.55 ffn Top40
Mit Klaas Scholtalbers
17.55 ffn am Samstagabend
23.55 ffn die Nacht

SONNTAG
5.55 ffn am Sonntag. Die Kirche
9.55 Die „bara radio show" mit Barbara Schöneberger
11.55 ffn am Sonntag
17.55 Baumann & Clausens wirklich witziger Wochenrückblick
19.55 ffn Top40
Mit Klaas Scholtalbers
23.55 ffn die Nacht

MONTAG–FREITAG
4.55 Die Guten-Morgen-Macher mit Carmen Wilkerling und Axel Einemann
9.55 ffn am VorMittag
13.55 ffn am Nachmittag
Mit Gina Kaemmerer und Malte Seidel
17.55 ffn am Abend
Mit Björn Rehwinkel
Mi: 21.00 Uhr ffn – die Kirche. Hilfe interaktiv
23.55 ffn die Nacht

RADIO BOB

SAMSTAG
8.00 BOBs Samstag
14.00 BOBs Backstagetalk
15.00 BOBs Samstag
18.00 Neu bei Bob
20.00 BOBs Samstag: Die Rockparty
0.00 BOB-Nacht

SONNTAG
8.00 BOBs Sonntag: Kirchenzeit
10.00 BOBs Rockmagazin
12.00 BOBs Sonntag
15.00 BOBs Sonntag
18.00 BOBs Abend
Jeden 1. Sonntag im Monat: Saltatio Mortis Rockshow
20.00 Alice Cooper Show
21.00 BOBs Backstagetalk
22.00 BOBs Sonntag: Rock Nonstop
0.00 BOB-Nacht

MONTAG–FREITAG
5.00 BOBs Morgen
9.00 BOBs Vormittag
12.00 BOBs amerikanischer Mittag
13.00 BOBs Mittag
15.00 BOBs Nachmittag
18.00 BOBs Feieraben – Wunschbob
20.00 BOBs amerikanischer Abend
21.00 BOBs Abend – Harte Saite
DI: Classik Rock Show!
MI: Die Tobias Sammet Rockshow
DO: Donots Rockshow / BOBs alternative Rock Show
FR: Die Rockparty
0.00 BOB-Nacht

RADIO SAW

SAMSTAG
6.00 Muckefuck Das Original
11.15 Klasse übersetzt!
12.00 Am Wochenende mit Sport und Events
14.45 Freddys Welt
17.45 Klasse übersetzt!
18.00 Der radio SAW-Superhit-Mix

SONNTAG
6.00 Am Sonntag
7.00 Kirche auf radio SAW
0.00 Partymix

MONTAG–FREITAG
5.00 Muckefuck
FR: Klasse übersetzt!
10.00 Der Vormittag
MO: 13.45 Klasse übersetzt!
15.00 Von drei bis frei!
DI: 15.45 Klasse übersetzt!
FR: Die Freitagsshow
20.00 Am Abend
MO: 90er-Show
DO: Die Classic-Show
0.00 Nachtjournal

RADIO BROCKEN

SAMSTAG
6.00 Am Wochenende
18.00 Die 80er Party

SONNTAG
6.00 Radio Brocken am Wochenende
9.00 Radio Brocken Gute-Laune Sonntag mit Marc Angerstein
18.00 Radio Brocken am Wochenende
22.00 Radio Brocken in der Nacht

MONTAG–FREITAG
5.00 Die Radio Brocken Morgenshow
10.00 Von Zehn bis Zwei mit Jörn Bastian
14.00 Radio Brocken Nachmittagsshow
19.00 Radio Brocken am Abend mit Jannes Buntenkötter / Volker Baer
23.00 Radio Brocken in der Nacht *N*

TV-SENDER

Anschriften · Telefon/Fax · Internet

E-Mail-Adressen finden Sie auch unter www.hoerzu.de

3SAT Postfach 4040, 55100 Mainz, **Tel.** 06131-70 12 16 1 **Fax** 06131-70 12 17 0 **Internet** www.3sat.de, **E-Mail:** info@3sat.de

ANIXE Theatinerstraße 11, 80333 München, **Tel.** 0621-490 91 160 **Internet** www.anixehd.tv

ARD Postfach 20 06 65, 80006 München, **Tel.** 089-55 89 440 **Hotline:** 0331-58569606 (digitale Sender) **Fax** 089-59 00 24 070 **E-Mail:** info@daserste.de **Internet** www.daserste.de

ARD-ALPHA Rundfunkplatz 1, 80300 München, **Tel.** 089 - 59 00 25078 **Fax** 089 - 5900 - 27 37 **Internet** www.br.de/fernsehen/ard-alpha

ARTE 4, quai du Chanoine Winterer BP 20035, F-67080 Strasbourg Cedex **Hotline** 01805-002 488 **Internet** www.arte.tv/de

BAYERISCHES FERNSEHEN Rundfunkplatz 1, 80300 München, **Tel.** 089 / 59 00 25078 **Fax** 089 / 5900 - 2 77 37 **Internet** www.br.de

BIBEL TV Wandalenweg 26, 20097 Hamburg, **Tel.** 040 - 44 50 66 - 0 **Fax** 040 - 44 50 66 - 18 **Internet** www.bibeltv.de

COMEDY CENTRAL Boxhagener Str. 80, 10245 Berlin, **Tel.** 030-700 10 00

DISNEY CHANNEL GERMANY Lilly-Palmer-Str. 2, 80636 München, **Tel.** 089-99340-0 **Fax** 089-99690-599 **Internet** http://disneychannel.de/

DMAX Sternstr. 5, 80538 München, **Tel.** 0089-20 60 99 100 **Internet** www.dmax.de

EUROSPORT Sternstraße 5, 80538 München, **Tel.** 089-62 82 45 04 **Internet** www.eurosport.de

FRANKEN TV Südwestpark 73, 90449 Nürnberg, **Tel.** 0911-9 67 96 0 **Fax** 0911-9 67 96 11 **Internet** www.franken-tv.de

HR-FERNSEHEN Bertramstraße 8, 60320 Frankfurt/Main, **Tel.** 069-15 55 111 **Fax** 069-15 55 155 **Internet** www.hr-online.de

HH 1 Rothenbaumchaussee 80, 20148 Hamburg, **Tel.** 040-41 44 24 00 **Fax** 040-41 442 567 **Internet** www.hamburg1.de

HSE 24 Münchener Straße 101 h, 85737 Ismaning, **Tel.** 0800 234 14 74 **Internet** www.hse24.de

KABEL DEUTSCHLAND GmbH Kundenservice, 99116 Erfurt, **Tel.** 0800-27 87 000 **Internet** www.KabelDeutschland.de

KABEL EINS Medienallee 7, 85774 Unterföhring, **E-Mail** zuschauerservice@kabeleins.de **Internet** www.kabeleins.de

KI.KA 99094 Erfurt, Gothaer Straße 36, **Tel.** 0180-215 15 14 **Fax** 0180-215 15 16 **Internet** www.kika.de

MDR Kantstraße 71-73, 04360 Leipzig, **Tel.** 0341-300 96 96 **Fax** 0341-300 65 37 **Internet** www.mdr.de

MÜNCHEN LIVE TV Marcel-Breuer-Str. 18-20, 80807 München, **Tel.** 089-41 20 07 70 0 **Fax** 089-41 20 07 70 7 **Internet** www.muenchen-tv.de

NDR Rothenbaumchaussee 132, 20149 Hamburg, **Tel.** 040-41 56 0 **Fax** 040-44 76 02 **Internet** www.ndr.de

NICK Boxhagener Str. 80, 10245 Berlin, **Tel.** 030 700 10 00 **Internet** www.nick.de

NRW.TV Kaistr. 3, 40221 Düsseldorf, **Tel.** 0211-95700 500 **Fax** 0211-95700 500 **Internet** www.nrw.tv

N-TV Picassoplatz 1, 50679 Köln, **Tel.** 01805-76 54 76 **Fax** 01805-183 183 **Internet** www.n-tv.de

ORF (ÖSTERREICH) Würzburggasse 30, A-1136 Wien, **Tel.** 00431-8 70 70 30 **Fax** 00431-8 70 70 330 **Internet** www.orf.at

PHOENIX Langer Grabenweg 45–47, 53175 Bonn, **Tel.** 0221 56789 600 **Internet** www.phoenix.de

PRO SIEBEN Medienallee 7, 85774 Unterföhring, **E-Mail** zuschauerservice@prosieben.de **Internet** www.prosieben.de

PRO SIEBEN MAXX Medienallee 7, 85774 Unterföhring **E-Mail** zuschauerservice@prosiebenmaxx.de **Internet** www.prosiebenmaxx.de

QVC Postfach 10 19 69, 44719 Bochum, **Tel.** 0800-293 33 33 **Internet** www.qvc.de

RADIO BREMEN (RB) Diepenau 10, 28195 Bremen, **Tel.** 0421-24 64 20 41 **Fax** 0421-24 64 20 39 **Internet** www.radiobremen.de

RBB Marlene-Dietrich-Allee 20, 14482 Potsdam, **Tel.** 0331-97 99 3 21 71 **Fax** 0331-97 99 3 21 79 **Internet** www.rbb-online.de

RIC (YFE AG) Türkenstr. 87, 80799 München, **Tel.** 089-99 72 71 0 **Internet** www.rictv.de

RTL Picassoplatz 1, 50679 Köln, **Tel.** 01805-20 20 00 **Internet** www.rtl.de

RTL ZWEI Lil-Dagover-Ring 1, 82031 Grünwald, **Internet** www.rtl2.de Zuschauerservice@rtl2.de

SAT.1 Medienallee 7, 85774 Unterföhring, **E-Mail** zuschauerservice@sat1.de **Internet** www.sat1.de

SAT.1 GOLD Medienallee 7, 85774 Unterföhring **E-Mail** zuschauerservice@sat1gold.de **Internet** www.sat1gold.de

SAARLÄNDISCHER RUNDFUNK (SR) 66100 Saarbrücken, **Tel.** 0681-60 21 313 **Fax** 0681-60 23 8 74 **Internet** www.sr-online.de

SERVUS TV Oberst Lepperdinger Straße 11-15, A-5071 Wals-Siezenheim **Tel.** + 43 662 84 22 44 **Internet** www.servustv.com

SIXX Medienallee 7, 85774 Unterföhring, **E-Mail** zuschauerservice@sixx.de **Internet** www.sixx.de

SKY Medienallee 26, 85774 Unterföhring, **Tel.** 089 997 279 00 **Internet** www.sky.de

SPORT 1 Münchner Straße 101 g, 85737 Ismaning, **Tel.** 089-96 066 0 **Fax** 089-960 66 10 09 **Internet** www.sport1.de

SRF (SCHWEIZ) Fernsehstraße 1-4, CH- 8052 Zürich, **Tel.** + 41 848 80 80 80 **Internet** www.srf.ch

SWR Hans-Bredow-Straße, 76530 Baden-Baden, **Tel.** 07221-92 92 05 00 **Fax** 07221-92 92 6 303 **Internet** www.swr.de

SUPER RTL Picassoplatz 1, 50679 Köln, **Tel.** 0180-50 888 50 **Fax** 0221-45 65 10 19 **Internet** www.super-rtl.de

TELE 5 Sternstr. 5, 80538 München, **Tel.** 089-20 60 99 100 **E-Mail** zuschauerredaktion@tele5.de, **Internet** www.tele5.de

TV5 MONDE Deutschland-Österreich, Postfach 30, A-1042 Wien **Tel.** 0043-192 03 **661** **Internet** www.europe.tv5monde.com/de

TV.BERLIN Karl-Heinrich-Ulrichs-Straße 11, 10787 Berlin, **Tel.** 030-89 64 31 27 **E-Mail** redaktion@tvb.de **Internet** www.tvb.de

VOX Picassoplatz 1, 50679 Köln, **Tel.** 01805-400 800 **Fax** 0221-95 34 37 5 **Internet** www.vox.de

WELT Zimmerstr. 50, 10888 Berlin, **Internet** www.welt.de **E-Mail:** tv@welt.de

WDR Fernsehen 50660 Köln, **Tel.** 0221-56 78 99 99 **Internet** www.wdr.de

ZDF 55100 Mainz, **Hotline** 06131-70 12 16 1 (auch digitale Sender) **Fax** 06131-70 12 17 0 **Internet** www.zdf.de

Achtung: Anrufe bei den Telefonhotlines sind kostenpflichtig!

Die 19-seitige Liste „Radiosender, Adressen & Frequenzen" können Sie bestellen bei: Redaktion HÖRZU, Leserdienst, Kennwort „Radio", FUNKE Programmzeitschriften GmbH, Großer Burstah 18–32, 20457 Hamburg. Bitte legen Sie einen adressierten, mit 1,60 € frankierten DIN A5 Umschlag bei. Die Liste steht auch unter der Internet-Adresse www.hoerzu.de als pdf-Datei zum Herunterladen bereit.

HÖRZU
RADIO AKTUELL
NR. 29/2024 | IHR RUNDFUNK-PROGRAMM VOM **20. – 26. JULI** | WWW.HOERZU.DE

LIVE-OPER

Opus metaphysicum

Richard Wagner: „Tristan und Isolde“

Verrat, verlorene Ehre, Schuld und Sühne, leidenschaftliche Liebe und das Verlangen nach Tod und Vergessen – die Geschichte von Tristan und Isolde, aus keltischen Wurzeln im Verlauf der Jahrhunderte zum Mythos gewachsen, inspirierte Richard Wagner zu seinem „opus metaphysicum“, wie es Friedrich Nietzsche betitelte. Der russisch-amerikanische Dirigent Semyon Bychkov (Foto) leitet die Neuproduktion des hochromantischen Musikdramas, die die Bayreuther Festspiele eröffnet.

DO 15.57 **radio3/MDR Kultur**

OST FOTO: CHRIS CHRISTODOULOU

UNSERE PODCAST-TIPPS

Neu!

SEXUALITÄT Hajo Schumacher und Therapeutin Katrin Hinrichs sprechen offen über Lust & Liebe. abendblatt.de/podcast

BESSER LEBEN TV-Experte Prof. Ingo Froböse verrät, wie man in jedem Alter fit & gesund bleibt. hoerzu.de/podcast

Auf Plattformen wie Spotify, Apple Podcasts u.a.

HÖHEPUNKTE DER WOCHE

OPER

„Der Doppelgänger“

Lucia Ronchettis neuer Oper liegt Dostojewskis Roman zugrunde.

SA 20.00 **radio3/MDR Kultur**

KONZERT

Klavierfestival Ruhr

Rachmaninow, Schönberg und Gershwin mit dem WDR Sinfonieorchester

DI 20.00 **radio3/MDR Kultur**

LIVE-OPER

Richard Strauss: „Capriccio“

Eine konzertante Aufführung unter der Leitung von Christian Thielemann

FR 20.00 **radio3/MDR Kultur**

Tagestipps

OPER **20.00** RADIO3/MDR KULTUR

Der Bariton Peter Schöne sang die Hauptrolle in der Opern-Uraufführung bei den Schwetzinger Festspielen

„Der Doppelgänger“

ARD RADIOFESTIVAL Lucia Ronchettis neuer Oper liegt Dostojewskis früher Roman „Der Doppelgänger“ zugrunde, eine Geschichte über Entfremdung, die kafkaesken Wege der Verwaltung und die Kompliziertheit menschlicher Beziehungen. Diese St. Petersburger Geschichte erweist sich von beklemmender Aktualität, für die die italienische Komponistin eine Zeiten umspannende Musik geschrieben hat (vom 26./28.4.). **180 Min.**

EUROPA **11.05** DEUTSCHLANDFUNK

Wiener Wasser

FEATURE Während in anderen europäischen Großstädten das Wasser knapp wird, hat Österreichs Hauptstadt Wien laut Experten einen solchen Notstand längerfristig nicht zu befürchten. Trotzdem erweitert die Stadt ihr Wasserversorgungsnetz. **55 Min.**

HÖRSPIEL **20.05** DEUTSCHLANDFUNK

Das Phantom des Alexander Wolf

LITERATURBEARBEITUNG Ein Weißgardist erinnert sich an ein tragisches Erlebnis im Bürgerkrieg in Russland, als er einen Reiter niederschoss. Jahre später findet er den Vorfall in einem Buch beschrieben. – Nach Gaito Gasdanow (Foto). **115 Min.**

JAZZ **23.00** RADIO3/MDR KULTUR

Joel Ross

ARD RADIOFESTIVAL Der sogenannte Spiritual Jazz erlebt derzeit ein neues Hoch, und der 29-jährige Vibrafonist Joel Ross aus Chicago ist darin eine wichtige Figur. Am 16. April 2024 war er mit seiner Band Good Vibes im Schlachthof Bremen zu Gast. **60 Min.**

ARD-NACHTKONZERT

0.03 **Tschaikowski** „Dornröschen“; Suite; Claire Huangci, Klavier **J. Haydn** Streichquartett C-Dur op. 20/2; Chiaroscuro Quartett **Zelenka** Capriccio Nr. 1 D-Dur; Das Neue Eröffnete Orchestre **Grandjany** „Petite suite classique“; Volker Sellmann, Harfe **Enescu** Sonate Nr. 1 op. 2; Remus Azoitei, Violine; Eduard Stan, Klavier **Telemann** Cantata prima; Klaus Mertens, Bassbariton; Les Amis de Philippe

2.03 **W.A. Mozart** Sinfonie F-Dur KV 112 **Brahms** Trio Es-Dur op. 40 **Viotti** Violinkonzert Nr. 22 a-Moll **J.S. Bach** Präludium und Fuge gis-Moll BWV 887 **Gounod** Sinfonie Nr. 1 D-Dur 4.03 **Cliffe** Violinkonzert d-Moll **Ibert** „Paris“ **W.A. Mozart** „Se al labbro mio non credi – II cor dolente“ KV 295 **Wölfl** Sinfonie Nr. 3 5.03 Werke von J. Haydn, Korngold, Gottschalk, Schubert, Beach, Rameau, Beethoven

Podcast · Mehrkanalton · Für Kinder · Hörspiel

BAYERN 1

6.05 Bayern 1 am Samstagvormittag Moderation: Melitta Varlam
7.15 Held der Woche
10.40 **Clever kochen** Tipps und Tricks
11.05 Bayern 1 am Samstag Marcus Fahns 80er Playlist auf BAYERN 1
12.05 Bayern 1 am Samstag
13.30 Sport aktuell – der Bayern 1-Liveticker
14.30 Sport aktuell – der Bayern 1-Liveticker
15.05 Bayern 1 am Samstag
15.30 Sport aktuell – der Bayern 1-Liveticker
16.30 Sport aktuell – der Bayern 1-Liveticker
17.30 Sport aktuell – der Bayern 1-Liveticker
18.30 Sport aktuell – der Bayern 1-Liveticker
19.05 Am Abend
20.05 Am Abend Moderation: Uwe Gürtler
22.05 Die lange Bayern 1 Disconacht
0.03 Zum Programmschluss Bayern-, Deutschland- und Europahymne
0.07 Die lange Bayern 1 Disconacht
4.05 Die Nacht auf Bayern 1

BAYERN 3

„Klingt dreimal gut“

Post-Adresse:
Bayern 3
Rundfunkplatz 1
80 335 München

5.00 Am Morgen Gut gelaunt ins Wochenende. Moderation: Jasmin Leuxner
5.00 Nachrichten
6.00 Nachrichten
7.00 Nachrichten
8.00 Nachrichten
9.00 Die Samstags-Crasher
9.00 Nachrichten
10.00 Nachrichten
11.00 Nachrichten
12.00 Alle Hits von heute – am Wochenende Alles, was Bayern Spaß macht! Moderation: Simone Faust
12.00 Nachrichten
13.00 Nachrichten
14.00 Nachrichten
15.00 Nachrichten
16.00 Alle Hits von heute – am Wochenende
16.00 Nachrichten
17.00 Nachrichten
18.00 Nachrichten
19.00 Bayern 3 Nachrichten
20.00 Party-Hitmix
20.00 Nachrichten
21.00 Nachrichten
21.58 Auf ein Wort
22.00 Nachrichten
23.00 Nachrichten
0.00 Party-Hitmix
0.00 Nachrichten
1.00 Nachrichten
2.00 Die Nacht

BR-KLASSIK

6.05 Auftakt **Vivaldi** Konzert C-Dur R 537 **Humperdinck** Vorspiel zu „Tristan und Isolde“ von Richard Wagner **Schacht** Sinfonia concertante, Rondeau allegretto **Chaminade** Concertino op. 107 **Rameau** Suite d-Moll/D-Dur, Les niais de Sologne **Yamada** „Akatombo“ **Pachelbel** Partie Nr. 4 e-Moll **Brahms** Ungarischer Tanz Nr. 1 g-Moll **Kodály** „Háry János-Suite“, Wiener Spielwerk **Telemann** Violakonzert G-Dur **Satie** „La belle excentrique“ **W.A. Mozart** „Le nozze di Figaro“, Ouvertüre **Tavener** „The Lord's Prayer“ **Berio** Vier Originalversionen von „Ritirata notturna di Madrid“ von Luigi Boccherini **Prokofjew** „Leutnant Kijé“, Troika **Beethoven** Sinfonie Nr. 7 A-Dur, Allegro con brio
8.05 Piazza 8.30 CD-Tipp 8.57 Werbung 9.30 Kulturszene 10.30 Zoom
11.05 Meine Musik
12.05 Divertimento **Kattnigg** „Drei Slowenische Tänze“; Ltg.: Willy Mattes **Lehár** „Paganini“, Paganini-Melodie; Günther Salber, Violine; Ltg.: Herbert Moog **Ritter** Ländler im alten Stil; Barton Weber, Klavier; Ltg.: Herbert Mogg **Wieniawski** Fantaisie brillante über Themen aus der Oper „Faust“ von Gounod op. 20; Ulf Hoelscher, Violine; Ltg.: Heinz Wallberg **Dohnányi** „Naila-Walzer“; Willi Stech, Klavier; Ltg.: Werner Schmidt-Boelcke
13.05 Cantabile Lieder aus der Slowakei, Rumänien und Ungarn **Anonymus** „Drei slowakische Volkslieder“; Karl-Erik Eriksson; Orphei Drängar, Ltg.: Eric Ericson **Bartók** „Drei Volkslieder aus dem Komitat Csík“; András Adorján, Flöte; Yumiko Urabe, Klavier **Kodály** „Bilder aus der Mátragegend“; Chor des Bayerischen Rundfunks, Ltg.: Howard Arman **Mikuli** „Passere galbenâ“; Cyprien Katsaris, Klavier **Mandyczewski** „Rumänische Lieder“; Konstantin Krimmel, Bariton; Ammiel Bushakevitz, Klavier **Bartók** „Slowakisches Lied I“; Claudine Bigelow, Donald Maurice, Viola **Moyzes** „Drei slowakische Volkslieder“; Chor des Bayerischen Rundfunks, Ltg.: Heinz Mende **Bartók** „Ungarisches Lied II“; András Keller, János Pilz, Violine **Bartók** „Vier altungarische Volkslieder“; Orphei Drängar, Ltg.: Eric Ericson
14.05 Franz Schubert – Eine Hörbiografie Zweites Kapitel: Liederjahre (1814-1816)
15.00 Nachrichten
15.05 On stage Junge Interpreten Bayerische Bundespreisträger „Jugend musiziert“
17.00 Nachrichten
17.05 Do Re Mikro Die Musiksendung für Kinder Das Geheimnis
18.00 Nachrichten
18.05 Internationales Musikfest am Tegernsee
20.00 Nachrichten
20.03 Oper **Lucia Ronchetti: „Der Doppelgänger“** Oper für Solo-Stimmen, Vokalquartett und Orchester Mit Peter Schöne (Johann Petrowitsch Goljadkin), Olivia Stahn (Klara Olsufjewna), Robert Maszl (Doktor Krestjan Iwanowitsch Rutenspitz / Vokalquartett), Zvi Emanuel-Marial (Goljadkins Diener Petruschka / Jemeljan Gerassimowitsch / Vokalquartett), Christian Tschelebiew (Doppelgänger / Vokalquartett), Vladyslav Tlushch (Andrej Filipowitsch / Vokalquartett), SWR Experimentalstudio, Maurice Oeser (Klangregie), SWR Symphonieorchester, Tito Ceccherini (Leitung). (Aufführungen vom 26. und 28. April 2024 im Rokokotheater des Schlosses Schwetzingen). Anschl.: Schwetzinger SWR-Festspiele. Werke von Johann Sebastian Bach, Joseph Haydn und Ludwig van Beethoven (Cuarteto Casals) (Konzert vom 20. Mai 2024 im Mozartsaal des Schlosses Schwetzingen). Lucia Ronchettis neuer Oper liegt Dostojewskis früher Roman „Der Doppelgänger“ zugrunde, eine Geschichte über Entfremdung, die kafkaesken Wege der Verwaltung und die Kompliziertheit menschlicher Beziehungen. Diese St. Petersburger Geschichte erweist sich von beklemmender Aktualität, für die die Komponistin eine Zeiten umspannende Musik geschrieben hat. Ergänzt wird die Uraufführung durch ein Konzert mit dem Cuarteto Casals, ebenfalls im Rahmen der Schwetzinger SWR Festspiele.
23.00 Nachrichten
23.03 Jazz Joel Ross Good Vibes im Schlachthof Bremen Moderation: Till Lorenzen
0.03 Das ARD-Nachtkonzert

MDR

SACHSEN-ANHALT

6.00 Der lange Sonnabend Mit den Hits unseres Lebens ins Wochenende
6.50 **An(ge)dacht!** Das geistliche Wort und eine kleine Portion Optimismus für den Start in den Tag
8.50 **An(ge)dacht!** Das geistliche Wort und eine kleine Portion Optimismus für den Start in den Tag
11.40 **Geschichten aus Sachsen-Anhalt** Tauchen Sie mit unseren Reportern ein in die reiche Historie unseres Landes
12.00 Ihr Wochenende 12.00 Der Tag in Sachsen-Anhalt 17.00 Der Tag in Sachsen-Anhalt 17.10 Bundesliga-Schlusskonferenz
18.00 Die Ü40-Party – Fabelhaft Feiern
23.00 ARD-Hitnacht

SACHSEN

5.00 Guten Morgen Sachsen darin Das Wort zum Tag und die Glückwünsche Starten Sie gut informiert und entspannt in den Tag. Die ganze Sendung hindurch gibt es im Wechsel informative Beiträge zum aktuellen Geschehen eingebettet in die gewohnt spritzige Musikmischung. Wie die Hörerschaft das kennt, wird viel Wert auf Information gelegt. So bleibt man stets auf dem Laufenden, was bedeutsame und interessante Geschehnisse im Sendegebiet und weltweit betrifft.
10.00 Der Sachsen Samstag
13.00 Fairplay am Samstagnachmittag Moderation: Peter Neumann
18.00 Partyzeit
23.00 ARD-Hitnacht

THÜRINGEN

6.00 Der Samstagmorgen
9.00 Der Radiogarten – Alles über Haus, Hof und vor allem Garten
13.00 Der Samstagnachmittag York Lange verrät Ihnen, was los ist im schönsten Bundesland der Welt und spielt fünf Stunden lang Ihre Musikwünsche!
18.00 Das Fazit vom Tag – Die wichtigsten Themen und Ereignisse des Tages Moderation: Andreas Menzel
19.00 Die Party
23.00 MDR-Musiknacht

MDR KULTUR

6.00 Am Morgen
9.00 Feature Unterwegs nach Jerichow. Die Welt des Uwe Johnson Von Klaus Bellin Regie: Beate Rosch
9.35 Am Vormittag
11.00 MDR Kultur trifft – Menschen von hier
12.00 Am Mittag
14.00 Am Nachmittag
16.00 Studiosession
16.30 Am Nachmittag
18.00 MDR Kultur – Unter Büchern
19.00 Diskurs
19.30 Jazz Lounge Die perfekte Mischung für Jazz-Fans und Hörer, die mit Jazz einfach nur entspannt in den Abend starten wollen.
20.00 Oper **Lucia Ronchetti: „Der Doppelgänger“** Oper für Solo-Stimmen, Vokalquartett und Orchester Mit Peter Schöne (Johann Petrowitsch Goljadkin), Olivia Stahn (Klara Olsufjewna), Robert Maszl (Doktor Krestjan Iwanowitsch Rutenspitz / Vokalquartett), Zvi Emanuel-Marial (Goljadkins Diener Petruschka / Jemeljan Gerassimowitsch / Vokalquartett), Christian Tschelebiew (Doppelgänger / Vokalquartett), Vladyslav Tlushch (Andrej Filipowitsch / Vokalquartett), SWR Experimentalstudio, Maurice Oeser (Klangregie), SWR Symphonieorchester, Tito Ceccherini (Leitung) (Aufführungen vom 26. und 28. April 2024 im Rokokotheater des Schlosses Schwetzingen) Anschl.: Schwetzinger SWR-Festspiele. Werke von Johann Sebastian Bach, Joseph Haydn und Ludwig van Beethoven (Cuarteto Casals) (Konzert vom 20. Mai 2024 im Mozartsaal des Schlosses Schwetzingen)
23.00 Jazz
0.03 ARD-Nachtkonzert

BR24

5.58 Impressum
6.05 ARD-Infosamstag Korrespondentenberichte, O-Töne und Talks. Nachrichten . Berichte aus verschiedenen Regionen in Deutschland. Hintergrund . Kultur . Nachrichten . Sport . Wirtschaft . Nachrichten . Berichte aus verschiedenen Regionen in Deutschland . Hintergrund.
18.05 ARD-Infosamstag
19.00 Nachrichten, Wetter, Verkehr
19.05 ARD-Infosamstag
20.00 Das Akt. am Abend
20.15 ARD-Infoabend
22.00 ARD-Infonacht
0.00 Nachrichten
0.03 ARD-Infonacht

BAYERN 2

5.03 Bayern 2-Playlist
5.57 Gedanken zum Tag
6.05 Rucksackradio Berge Outdoor Natur
8.05 Bayerisches Feuilleton Bayerns Kultur und Geschichte
9.05 Bayern 2 am Samstagvormittag
12.05 Zeit für Bayern
13.05 Radiofeature
14.05 Bayern 2 Salon
15.05 Radiospitzen Kabarett und Comedy aus Bayern
16.05 Eins zu Eins. Der Talk Eine Stunde, zwei Menschen
17.05 Der politische Podcast Aus Politik und Gesellschaft
18.05 Radiomikro Für Kinder jeden Alters
18.53 Bettshupferl Zwei Zottel: Meisterwerk Eine Kinder-Malgruppe versucht sich künstlerisch, und Hamish soll Modell stehen, ohne sich zu rühren. Doch das fällt ihm furchtbar schwer. Am Ende schnappt er sich selbst einen Pinsel und verziert die Wand des Heuschobers. Kann ihm die kleine Elli aus der Patsche helfen? (Eine Geschichte von Thomas Kastura, erzählt von Andreas Leopold Schadt in oberfränkischer Mundart).
19.05 Zündfunk Pop und Politik
20.03 Hörspiel Bayern 2 Radiokrimi
21.03 Radioreisen Geschichten von unterwegs
22.03 Radiospitzen Kabarett und Comedy aus Bayern. Moderation: Franziska Eder
23.03 Nachtmix Egal ob man gerade die Nachtschicht antritt oder auf dem Weg zu einem angesagten Club ist – mit dieser Sendung kommt man mit guter Musik durch die Nacht.
0.03 Radiojazznacht

HR 2

6.00 Musik am Morgen Werke von Chopin, Händel, Rachmaninow, Homilius, Mozart, Mendelssohn, Geminiani, Strauss, Beethoven, Cimarosa, Telemann, Strauß, Krommer, Scarlatti, Saint-Saëns, Schubert, Wagner, Mozart
6.30 Zuspruch
9.30 hr2-kultur – kompakt
10.00 Treffpunkt hr-Sinfonieorchester
12.00 Hörbuchzeit
13.00 Hörbar
14.00 Archivschätze Das Beste aus (fast) 100 Jahren Radio
15.00 Musikland Hessen Aktuelle Berichte, Konzertmitschnitte und Hintergründe aus dem hessischen Musikleben.
18.00 hr2-kultur – kompakt
19.00 Live Jazz
20.00 Oper **Lucia Ronchetti: „Der Doppelgänger“** Oper für Solo-Stimmen, Vokalquartett und Orchester Mit Peter Schöne, Olivia Stahn, Robert Maszl, Zvi Emanuel-Marial, Christian Tschelebiew, Vladyslav Tlushch, SWR Experimentalstudio, Maurice Oeser, SWR Symphonieorchester, Tito Ceccherini (Leitung) (Aufführungen vom 26. und 28. April 2024 im Rokokotheater des Schlosses Schwetzingen) Anschl.: Schwetzinger SWR-Festspiele. Werke von Johann Sebastian Bach, Joseph Haydn und Ludwig van Beethoven (Cuarteto Casals) (Konzert vom 20. Mai 2024 im Mozartsaal des Schlosses Schwetzingen)
23.00 Jazz Joel Ross Good Vibes im Schlachthof Bremen. Moderation: Till Lorenzen
0.03 ARD-Nachtkonzert

DLF KULTUR

5.05 Aus den Archiven KI anno 1964: Übermensch oder Übermenschheit? „Das Elektronen-Orakel – Moderne Methoden der Zukunftsplanung“ Mit Ralf Bei der Kellen
6.05 Studio 9 6.20 Wort zum Tage
9.05 Im Gespräch
11.05 Lesart
12.05 Studio 9
13.05 Breitband
14.05 Rang 1
14.30 Vollbild
16.05 Echtzeit
17.05 Studio 9 kompakt
17.30 Tacheles
18.05 Feature
19.05 Oper **Wolfgang Amadeus Mozart: „Così fan tutte“** Opera buffa in zwei Akten KV 588 Mit Federica Lombardi (Fiordiligi, Sopran), Emily D'Angelo (Dorabella, Sopran), Peter Kellner (Guglielmo, Bariton), Filipe Manu (Ferrando, Tenor), Kate Lindsey (Despina, Sopran), Christopher Maltman (Don Alfonso, Bass), Chor und Orchester der Wiener Staatsoper, Philippe Jordan (Leitung) (Aufzeichnung vom 22.06.2024, Wiener Staatsoper)
22.00 Die besondere Aufnahme **J.S. Bach**, Wohl dem, der sich auf seinen Gott“, Kantate BWV 139; „Ach, lieben Christen, seid getrost“, Kantate BWV 114; „Nimm von uns, Herr, du treuer Gott“, Kantate BWV 101; Chorus Musicus Köln; Das Neue Orchester, Ltg.: Christoph Spering; Produktion: Deutschlandfunk / Deutsche Harmonia Mundi 2023
23.05 Fazit – Kultur vom Tage
0.05 Stunde 1 Labor
1.05 Diskurs
2.05 Klassik – Pop – et cetera
3.05 Tonart Urban

RBB

RADIO3

6.00 Am Morgen 6.10 Aktuell
10.00 Klassik bis Zwei 10.10 Album der Woche
14.00 Hörspiel „Hahnenkampf in Quitzow“ (1) Von Hermann Bohlen
15.00 Holzapfel Live
17.00 Orte und Worte
18.00 Kammermusik
19.00 Unser leben
20.00 Oper **Lucia Ronchetti: „Der Doppelgänger“** Oper für Solo-Stimmen, Vokalquartett und Orchester. Anschl.: Schwetzinger SWR-Festspiele. Werke von Johann Sebastian Bach, Joseph Haydn und Ludwig van Beethoven (Cuarteto Casals) (Konzert vom 20. Mai 2024 im Mozartsaal des Schlosses Schwetzingen)
23.00 Jazz
0.03 Das Nachtkonzert

KLASSIK RADIO

Hörertelefon:
(09 00) 5 59 00 55
(99cent/Minute)
e-mail: wunsch@klassikradio.de
Internet: http:/www.klassikradio.de

5.00 Der Gute Morgen bei Klassik Radio
9.00 Das Schöne Wochenende bei Klassik Radio
14.00 Der Samstag Nachmittag
17.00 Klassik Radio Spezial Mod.: Sven Häberle
19.00 Der Samstag Abend bei Klassik Radio
21.00 Musik zum Entspannen & Genießen Einfach nur Musik: Die besten Klassikmelodien, die schönsten Filmmusik-Hits und nur entspannende Musik zum Genießen. Wem die Welt da draußen zu laut ist, der findet hier Ruhe und Entspannung.

SWR KULTUR

6.04 Musik am Morgen Guter Start in den Tag Werke von Naderman, E. Franck, C.Ph.E. Bach, Locatelli, Beach
6.45 Zeitwort
7.04 Musik am Morgen
7.57 Wort zum Tag
8.04 Musik am Morgen Guter Start in den Tag Werke von Anonymus, W.A. Mozart, Le Beau, D. Scarlatti
8.30 Das Wissen Das Vjosa-Tal in Albanien – Ein ganzer Fluss wird Nationalpark
9.04 Musikstunde
10.04 Treffpunkt Musik
12.15 Weltweit
12.30 Mittagskonzert
14.04 SWR Kultur am Samstagnachmittag
17.04 Gespräch
17.50 Jazz vor Sechs
18.20 Jazz The Big Schlepp – Neuer Groove-Jazz made in Germany Von Odilo Clausnitzer
19.04 Hörspiel „Korridore“ (6/12) Von Lars Henriks
20.03 Oper **Lucia Ronchetti: „Der Doppelgänger“** Oper für Solo-Stimmen, Vokal-quartett und Orchester Mit Peter Schöne, Olivia Stahn, Robert Maszl, Zvi Emanuel-Marial, Christian Tschelebiew, Vladyslav Tlushch, SWR Experimentalstudio, Maurice Oeser, SWR Symphonieorchester, Tito Ceccherini (Leitung) (Aufführungen vom 26. und 28. April 2024 im Rokokotheater des Schlosses Schwetzingen) Anschl.: Schwetzinger SWR-Festspiele. Werke von Johann Sebastian Bach, Joseph Haydn und Ludwig van Beethoven (Cuarteto Casals) (Konzert vom 20. Mai 2024 im Mozartsaal des Schlosses Schwetzingen)
23.03 Jazz
0.03 ARD-Nachtkonzer

NDR KULTUR

6.00 Der Morgen Mit Anna Nóvák 7.50 Morgenandacht
9.00 Klassik auf Wunsch Philipp Cavert präsentiert Ihnen Ihre Musikwünsche und Grüße 10.40 Lauter Lyrik
12.00 Belcanto
13.00 eat.READ. sleep. Bücher für dich Lieblingsbücher, Neuerscheinungen, Bestseller – Tipps und Orientierung. Außerdem: Interviews mit Büchermenschen, Fun Facts und eine literarische Vorspeise.
14.00 Der Sonnabend
18.00 Musica
19.00 Belcanto
20.00 Oper **Lucia Ronchetti: „Der Doppelgänger“** Oper für Solo-Stimmen, Vokalquartett und Orchester Mit Peter Schöne (Johann Petrowitsch Goljadkin), Olivia Stahn (Klara Olsufjewna), Robert Maszl (Doktor Krestjan Iwanowitsch Rutenspitz / Vokalquartett), Zvi Emanuel-Marial (Goljadkins Diener Petruschka / Jemeljan Gerassimowitsch / Vokalquartett), Christian Tschelebiew (Doppelgänger / Vokalquartett), Vladyslav Tlushch (Andrej Filipowitsch / Vokalquartett), SWR Experimentalstudio, Maurice Oeser (Klangregie), SWR Symphonieorchester, Tito Ceccherini (Leitung) (Aufführungen vom 26. und 28. April 2024 im Rokokotheater des Schlosses Schwetzingen) Anschl.: Schwetzinger SWR-Festspiele. Werke von Johann Sebastian Bach, Joseph Haydn und Ludwig van Beethoven (Cuarteto Casals) (Konzert vom 20. Mai 2024 im Mozartsaal des Schlosses Schwetzingen)
23.00 Jazz
0.03 ARD-Nachtkonzert

RBB

ANT. BRANDENBURG

6.03 Guten Morgen Brandenburg 9.12 Worte auf den Weg
10.03 Hallo Brandenburg Service, Veranstaltungstipps, Unterhaltung am Vormittag
14.03 Antenne – Das Wochenende
19.03 Zappelduster Die Sendung mit dem Geräusch für Kinder ab 5
19.08 Lollipop Die schönste Musik am Abend
22.03 Pop nach zehn
0.05 Schlagerparty
1.00 Die ARD-Hitnacht

HR 1

„hr1 - Genau meins“

6.00 hr1 am Samstagmorgen 7.10 hr1-Zuspruch
9.00 hr1 – Reinke am Samstag
12.00 hr1 – Dolce Vita Das Genießer-Magazin für Einsteiger und Fortgeschrittene kümmert sich um die schönsten Seiten des Lebens. Dazu Tipps für Lifestyle, Ausflüge, Haus und Wohnen.
15.00 hr1 – heimspiel
19.00 hr1 am Abend Ganz entspannt gibt es hier Interessantes aus fünf Jahrzehnten Musik- Geschichte; dazu die wichtigsten Neuerscheinungen und die passende Musikauswahl für Ihren Abend. Die Geschichten hinter den Songs und Künstlern. Ganz entspannt gibt es hier Interessantes aus fünf Jahrzehnten Musik- Geschichte; dazu die wichtigsten Neuerscheinungen und die passende Musikauswahl für Ihren Abend. Dazu das rätselhafte Samstagsding.
0.00 SWR1 Die Nacht

MDR AKTUELL

5.00 Stunden-Programmschema 5.06 Aktuelle Berichte Hintergründe und Interviews 5.13 Börse in Frankfurt, New York und Tokio 5.15 Kurznachrichten 5.17 Berichte zum Zeitgeschehen mit Service, Tipps und Kultur 5.28 Wetter 5.29 Ausblick auf die kommende halbe Stunde 5.36 Aktuelle Berichte 5.40 Sport 5.45 Kurznachrichten 5.47 Aktuelle Berichte 5.58 Wetter 5.59 **Ausblick auf die kommende Stunde**

DEUTSCHLANDFUNK

5.05 Spielraum
5.35 Presseschau
5.40 Spielraum
6.05 Kommentar
6.10 Informationen
9.05 Kalenderblatt Vor 80 Jahren: Widerstandskämpfer scheitern mit ihrem Attentat auf Adolf Hitler
9.10 Wochenendjournal
10.05 Klassik – Pop – et cetera Mit Christiane Theobald (Ballettdramaturgin)
11.05 Gesichter Europas Wiener Wasser: Alles fließt trotz Klimakrise?
12.10 Informationen
13.10 Themen der Woche
13.30 Eine Welt
14.05 Campus und Karriere
15.05 Corso
16.05 Büchermarkt
16.30 Computer und Kommunikation
17.05 Streitkultur
17.30 Kultur heute
18.10 Infos am Abend
18.40 Hintergrund
19.05 Kommentar
19.10 Sport am Samstag
20.05 Hörspiel **„Das Phantom des Alexander Wolf“** Von Klaus Schmitz Nach dem gleichnamigen Roman von Gaito Gasdanow. Mit Sebastian Blomberg (Erzähler), Wolfgang Michael (Alexander Wolf), Valery Tscheplanowa (Jelena Nikolaiewna), Helmut Krauss (Wladimir Petrownic Wosnessenski), Gerd Wameling (Verleger). Regie: Oliver Sturm. (Produktion: MDR/DLF 2013)
22.05 Atelier neuer Musik „Wir werden frei, wir finden Ruh!“ Komponisten und Musiker im Widerstand gegen das NS-Regime
22.50 Sport aktuell
23.05 Lange Nacht Widerstand gegen die Verbrechen. Die Lange Nacht zum 20. Juli 1944
2.05 DLF Radionacht

SWR DASDING

„DASDING – Alles was du willst“

6.00 DasDing Musik Nonstop 6.00 DasDing Nachrichten 7.00 DasDing Nachrichten 8.00 DasDing Nachrichten
9.00 DasDing 9.00 DasDing Nachrichten
13.00 DasDing
17.00 DasDing
21.00 DasDing Partybash
23.00 DasDing Moestwanted
0.00 DasDing Musik Nonstop
1.00 Die junge Nacht

RADIO TOP 40

„radio TOP 40 Dein offizieller Sounddealer“

19.00 House und Electro
20.00 radio TOP 40 – DER CLUB
22.00 DJs in The Mix Vier Stunden wechselnde DJs in the Mix!
3.00 Chill Out Mit radio TOP 40 einfach mal chillen!

Titelabfrage per SMS!
Mit dem Text „TOP40“
an 70300 für 49 Cent
Mehr Infos und Playlists unter www.radiotop40.de

MDR JUMP

6.00 Am Morgen Für Frühaufsteher beginnt die morgendliche Radioshow bereits um 6 Uhr und liefert einen bunten Mix aus Unterhaltung, Information und Musik, Nachrichten, Wetter und Verkehrsmeldungen.
10.00 Am Wochenende Neben Musik und guter Laune gibt es in der Sendung Tipps, für die am Wochenende anstehenden Konzerte und Veranstaltungen.
14.00 Am Wochenende
18.00 Am Samstag Abend
21.00 In the Mix
0.00 ARD-PopNacht

RADIOPROGRAMM

21. JULI

HÖRZU

SO

Tagestipps

KONZERT 20.00 RADIO3/MDR KULTUR

Am Pult des NDR Elbphilharmonie Orchesters stand Alan Gilbert

„Moin Venedig“

ARD RADIOFESTIVAL „Moin Venedig“ – mit norddeutschem Understatement begrüßte das Schleswig-Holstein Musik Festival die Stadt, deren Mythos in diesem Jahr das Programm prägt. Mahlers fünfte Sinfonie ist auf ewig mit der Lagunenstadt verbunden, seit Luciano Visconti das Adagietto in seinem Film „Tod in Venedig“ einsetzte. Den Weg dorthin bereitete der Pianist Emanuel Ax mit Mozarts Klavierkonzert Nr. 25 (vom 7.7.). **180 Min.**

GESCHICHTE 9.00 RADIO3

Frauen im Widerstand

FEATURE Sophie Scholl (Foto) ist oft der einzige Name der fällt, wenn es um Frauen im Widerstand gegen den Nationalsozialismus geht. Hilde Coppi und Herta Zerna zählen zu denen, die heute kaum noch jemand kennt. **30 Min.**

SPORT 18.05 DLF KULTUR

Olympischer Frauensport

FEATURE Die Olympischen Sommerspiele in Paris werden die ersten mit einer vollständigen Geschlechterparität sein: Exakt genauso viele Frauen wie Männer sind zu den Wettkämpfen zugelassen. **25 Min.**

KONZERT 21.05 DEUTSCHLANDFUNK

Green Piece

MITSCHNITT Für die Reihe „Green Monday“ haben sich elf Komponisten (Foto: Gordon Hamilton) aus der ganzen Welt von Schlagworten wie Recycling, Energieeffizienz oder Digitalisierung inspirieren lassen und diese in Musik verwandelt (vom 1.7.). **115 Min.**

ARD-NACHTKONZERT

0.03 **d'Albert** „Der Rubin“, Ouvertüre; MDR-SO, Ltg.: Jun Märkl **E. W. Wolf** Sinfonia G-Dur; Staatskapelle Weimar, Ltg.: Peter Gülke **Glasunow** „Die Jahreszeiten“; MDR-SO, Ltg.: Fabrice Bollon **R. Schumann** Fünf Lieder; MDR-Rundfunkchor **Borodin** Sinfonie Nr. 1 Es-Dur; Dresdner Philharmonie, Ltg.: Michel Plasson 2.03 **W.A. Mozart** Sinfonie A-Dur KV 201; Australian Chamber Orchestra, Ltg.: Richard Tognetti **Reinecke** Sonate e-Moll op. 167, „Undine“; Eva Oertle, Flöte; Vesselin Stanev, Klavier **Schostakowitsch** Klavierkonzert Nr. 2 F-Dur op. 102; Marc-André Hamelin, Klavier; BBC Scottish SO, Ltg.: Andrew Litton **Vivaldi** „Nisi Dominus“ R 608; Sara Mingardo, Alt; Concerto Italiano, Ltg.: Rinaldo Alessandrini **Respighi** „Vetrate di chiesa“; Philharmonia Orchestra, Ltg.: Geoffrey Simon 4.03 Werke von Pierné, Liszt, Britten 5.03 Werke von W.A. Mozart, Dvorák, Andrée, J. Haydn, Saint-Saëns, Telemann, Beethoven

Podcast Mehrkanalton Für Kinder Hörspiel

BAYERN 1

6.05 Bayern 1 am Sonntagmorgen
7.05 Bayern 1 am Sonntagmorgen
10.05 Katholische Morgenfeier Pastoralreferentin Christina Brandl-Bommer, Freising
10.30 Evangelische Morgenfeier Pfarrerin Barbara Hauck, Nürnberg
11.05 Bayern 1 am Sonntag
12.00 Zwölfuhrläuten Aus Wellheim in Oberbayern
12.03 Die Blaue Couch Die Gäste der Woche mit Thorsten Otto
14.05 Die Blaue Couch 14.30 Sport aktuell – der Bayern 1-Liveticker
15.05 Bayern 1 am Sonntag 15.30 Sport aktuell – der Bayern 1-Liveticker 16.15 Lustig, listig, launig – Die Lallinger! 16.30 Sport aktuell – der Bayern 1-Liveticker 17.30 Sport aktuell – der Bayern 1-Liveticker 18.30 Sport aktuell – der Bayern 1-Liveticker
19.05 Am Abend
20.05 Am Abend Sanft und bsonders mit Jürgen Kaul
23.05 Die Nacht auf Bayern 1
0.03 Zum Programmschluss Bayern-, Deutschland- und Europahymne
0.07 Die Nacht auf Bayern 1

BAYERN 3

5.00 Am Morgen Gut gelaunt ins Wochenende 5.00 Nachrichten 6.00 Nachrichten 6.20 Zum Nachdenken
9.00 Bayern 3 Family Die Sonntagsshow für Klein und Groß 9.00 Nachrichten 9.05 Die interaktive Mitmachgeschichte 10.00 Nachrichten
12.00 Alle Hits von heute – am Wochenende Alles, was Bayern Spaß macht! Moderation: Katja Wunderlich 12.00 Nachrichten 13.00 Nachrichten 14.00 Nachrichten 15.00 Nachrichten
16.00 Alle Hits von heute – am Wochenende 16.00 Nachrichten 17.00 Nachrichten 18.00 Nachrichten 19.00 Bayern 3 Nachrichten
20.00 Was geht?! Freshe Hits und alles, was euer Leben sonst noch schöner macht Moderation: Sophie Grund 21.58 Auf ein Wort
0.00 Die Nacht

BR-KLASSIK

6.05 Auftakt **Hahn** „Mozart“, Ouvertüre **W.A. Mozart** Rondo C-Dur KV 373 **J.S. Bach** „Non sa che sia dolore“, Sinfonia BWV 209 **Poulenc** „Valse-Improvisation“ **Vanhal** Sinfonie C-Dur **Hindemith** Suite französischer Tänze **J.Ch. Bach** Sinfonie D-Dur op. 18/6 **Danzi** Potpourri B-Dur op. 45
7.05 Laudate Dominum **Monteverdi** „Magnificat“ **Händel** „Dixit Dominus“ HWV 232 **Pergolesi** Sonata G-Dur
8.05 Die Bach-Kantate Johann Sebastian Bach: „Wo Gott der Herr nicht bei uns hält“, Kantate am achten Sonntag nach Trinitatis BWV 178; Susanne Krumbiegel, Alt; Martin Petzold, Tenor; Matthias Weicher, Bass; Thomanerchor Leipzig; Gewandhausorchester Leipzig, Ltg.: Georg Christoph Biller Anschließend: Johann David Heinichen: Ouvertüre G-Dur; Il Fondamento, Ltg.: Paul Dombrecht; Johann Sebastian Bach: Fuge g-Moll BWV 542; Gerhard Weinberger, Orgel; Telemann: Konzert d-Moll; Erich Hoeprich, Lisa Klewitt, Chalumeau; Musica Antiqua Köln, Ltg.: Reinhard Goebel
9.05 Das Musikrätsel Knifflliges für Musikliebhaber **Lanner** „Marien-Walzer“ op. 143; Biedermeier Ensemble Wien **Weingartner** Serenade; Sinfonieorchester Basel, Ltg.: Marko Letonja Mit Sylvia Schreiber
10.05 Sinfonische Matinée **Mendelssohn** Sinfonie Nr. 5 d-Moll „Reformations-Sinfonie“; Ltg.: John Eliot Gardiner **W.A. Mozart** Klavierkonzert d-Moll KV 466; Mao Fujita, Klavier; Ltg.: Semyon Bychkov **Bruckner** Sinfonie d-Moll „Die Nullte“; Ltg.: Iván Fischer
12.05 Tafel-Confect Anonymus „Magdalena degna da laudare“; Sollazzo Ensemble **C.Ph.E. Bach** Quartett a-Moll, Allegro assai Wq 93; Nevermind **Pinel** „Boccages frais“; Les Kapsber'girls **Malvezzi** „L'armonia delle sfere“, Dalle più alte sfere; Katelijne van Laethem, Mezzosopran; Harmonie; Huelgas Ensemble, Ltg.: Paul van Nevel Mit Stefanie Bilmayer-Frank 12.20 CD-Tipp 12.40 Das Stichwort
13.05 Après-midi Kammerkonzert mit Solisten des BRSO **Wolf** „Italienische Serenade“; Lieder nach Mörike und Goethe **Beethoven** „Irische Lieder“ aus WoO 152, 153 und 154 **Wolf** Intermezzo Es-Dur **Venosa** „Moro, lasso, al mio duolo“ **R. Schumann** Sechs Gesänge op. 107; Klaviertrio d-Moll op. 63 **Chausson** „Chanson perpétuelle“ op. 37; Lydia Teuscher, Sopran; David van Dijk, Lorenz Chen, Violine; Benedict Hames, Viola; Samuel Lutzker, Violoncello; Lukas Maria Kuen, Klavier (Aufnahme vom 29. Juni 2024 im Max-Joseph-Saal der Münchner Residenz)
15.05 Wunsch:Musik
17.05 Do Re Mikro Die Musiksendung für Kinder Superhelden
18.05 Cinema – Kino für die Ohren
19.00 Nachrichten
19.05 Konzertabend **W.A. Mozart** „Le nozze di Figaro“, Ouvertüre und Arie des Cherubino aus dem 1. und 2. Akt; Sophie Koch, Mezzosopran; Ltg.: Jun Märkl **M. Haydn** Sinfonie G-Dur; Ltg.: Bruno Weil **W.A. Mozart** „Don Giovanni“, Ouvertüre und Arie des Don Giovanni aus dem 1. Akt; Bo Skovhus, Bariton **J.Ch. Bach** Sinfonie g-Moll op. 6/6; Ltg.: Bruno Weil **W.A. Mozart** Rondo C-Dur KV 373; Violine und Ltg.: Dmitry Sitkovetsky
20.00 Nachrichten
20.03 Klassik Open Air Luitpoldhain **Nagel** Fanfare **Tschaikowski** „Romeo und Julia“, Ouvertüre **Prokofiew** „Romeo und Julia“, Suite Nr. 2 **Sutermeister** „Romeo und Julia“, Suite **Elgar** „Salut d'amour“ **L. Bernstein** „West Side Story“, Symphonic Dances (Direkt aus Nürnberg) Anschl.: Dazwischen: PausenZeichen / Ursula Adamski-Störmer im Gespräch mit Roland Böer Die Liebe ist stärker als Hass und Feindschaft – das ist die Botschaft der Geschichte um Romeo und Julia. Mit großer Sinfonik rund um die leidenschaftliche Liebe startet die Staatsphilharmonie Nürnberg in den diesjährigen Open Air Sommer. Im Nürnberger Luitpoldhain feiert der neue Generalmusikdirektor des Staatstheaters Nürnberg Roland Böer sein Debüt.
23.00 Nachrichten
23.03 Hörbar
0.00 Nachrichten
0.03 Das ARD-Nachtkonzert

MDR

SACHSEN-ANHALT

6.00 Der lange Sonntag Gut gelaunt und entspannt in den Sonntag 6.50 **An(ge)dacht!** Das geistliche Wort und eine kleine Portion Optimismus für den Start in den Tag 8.50 An(ge)dacht! 9.00 Der Sport in Sachsen-Anhalt
12.00 Ihr Wochenende 12.00 Der Tag in Sachsen-Anhalt 17.00 Der Tag in Sachsen-Anhalt
18.00 Ihr Abend
23.00 ARD-Hitnacht Der musikalische Schwerpunkt der Sendung liegt auf einem Mix aus der besten Musik der vergangenen fünf Jahrzehnte. Neben den großen Hits der 70er und 80er Jahre ertönen auch seltener gespielte Songs.

SACHSEN

6.00 Guten Morgen Sachsen darin Wort zum Sonntag und Krümel Starten Sie gut informiert und entspannt in den Tag. Die ganze Sendung hindurch gibt es im Wechsel informative Beiträge zum aktuellen Geschehen eingebettet in die gewohnt spritzige Musikmischung. Wie die Hörerschaft das kennt, wird viel Wert auf Information gelegt. So bleibt man stets auf dem Laufenden, was bedeutsame und interessante Geschehnisse im Sendegebiet und weltweit betrifft.
10.00 Sonntagsbrunch
13.00 Der Sonntag Nachmittag
18.00 Mensch Nachbar
18.30 Musikgeschichten
23.00 ARD-Hitnacht

THÜRINGEN

6.00 Der Sonntagmorgen
9.00 Der Sonntagvormittag mit Christiane Weber Der Sonntagvormittag mit viel Prominenz, Stars und Sternchen
13.00 Der Sonntagnachmittag
18.00 Das Fazit vom Tag – Die wichtigsten Themen und Ereignisse des Tages Mit Andreas Menzel Die interessantesten Fakten des Tages aus Thüringen und der Welt werden zusammengefasst. Es gibt Beiträge zu Themenfeldern wie Wirtschaft, Politik, Gesellschaft, Kunst, Kultur oder Sport.
19.00 Marlene
22.00 Kulturnacht
23.00 MDR-Musiknacht

MDR KULTUR

6.00 MDR Kultur 6.30 **Kantate** **J.S. Bach** Wo Gott der Herr nicht bei uns hält BWV 178
10.00 Gottesdienst
11.00 Sonntagsraten Anregende Unterhaltung rund um drei interessante Rätselfragen.
12.00 MDR Kultur – Café
13.00 MDR Kultur am Sonntagnachmittag 15.05 Diskurs 17.05 Folk und Welt 18.05 MDR Kultur trifft – Menschen von hier
19.00 Jazz Lounge Die perfekte Mischung für Jazz-Fans und Hörer, die mit Jazz einfach nur entspannt in den Abend starten wollen
20.00 Konzert Schleswig-Holstein Musikfestival **W.A. Mozart** Klavierkonzert C-Dur KV 503 **Mahler** Sinfonie Nr. 5 cis-Moll; Emanuel Ax, Klavier; NDR Elbphilharmonie Orchester, Ltg.: Alan Gilbert; Eröffnungskonzert vom 7. Juli 2024 in der Musik- und Kongresshalle Lübeck Anschl.: **A. Gabrieli** Exsultate iusti; Ricercar del XII tuono **Willaert** Christus resurgens; Jouissance vous donneray, mit Diminutionen von Girolamo Dalla Casa **C.G. di Venosa** Languisco e moro und Tu m'uccidi, o crudele, bearbeitet für Solisten und Saxofon von Marton Illés **G. Gabrieli** O magnum mysterium **Illés** sopra l'acque **Monteverdi** Lamento d'Arianna; Confitebor terzo alla francese; Asya Fateyeva, Saxofon, Porträtkünstlerin 2024; Thomas Cornelius, Orgel; NDR Vokalensemble, Ltg.: Klaas Stok; Konzert vom 11. Juli 2024 in der Kirche St. Nikolai, Hamburg
23.00 Hörbar
0.03 ARD-Nachtkonzert

BR24

5.58 Impressum
10.28 Verkehr
11.05 Sonntags um 11
12.00 Das Akt. am Mittag
13.05 Das interkulturelle Magazin
14.05 BR24 Medien
15.05 Der Sport
16.05 Das Verbrauchermagazin
17.05 Fitnessmagazin
18.00 Das Akt. am Abend
18.15 Der Sport
19.05 Der Sport
19.28 Verkehr
19.35 Die BR24 Reportage
19.58 Verkehr
20.00 Das Akt. am Abend
20.15 ARD-Infoabend
22.00 ARD-Infonacht
0.03 ARD-Infonacht

BAYERN 2

5.03 Bayern 2-Playlist
6.05 Bayern 2-Playlist
6.30 Positionen Religions- und Weltanschauungsgemeinschaften 6.30 Bund für Geistesfreiheit Bayern 6.45 Jehovas Zeugen in Deutschland
7.05 Glauben Zweifeln Leben Religion und Orientierung 7.25 Zum Sonntag 8.10 **Religion – Die Dokumentation** Belebendes Wasser. Eintauchen, um erholt aufzutauchen Von Rita Homfeldt
9.05 Bayern 2 am Sonntagvormittag Moderation: Gregor Hoppe
12.05 Bayerisches Feuilleton Bayerns Kultur und Geschichte
13.05 Radioreisen Geschichten von unterwegs
14.05 Bayern 2 Salon Film des Lebens Grenzgänger (6). Die Geschichte des Berlin-Sounds
15.05 Hörspiel Bayern 2 Hörspiel
17.05 Weltempfänger
18.05 Radiomikro Geschichten für Kinder Waffelherzen an der Angel. Nach dem gleichnamigen Buch von Maria Parr
19.05 Zündfunk Pop und Politik
20.03 Radiofeature Eine Stunde, ein Thema
21.03 Zeit für Bayern Menschen und Geschichten aus Bayern
22.03 Eins zu Eins Eine Stunde, zwei Menschen
23.03 Nachtmix Egal ob man gerade die Nachtschicht antritt oder auf dem Weg zu einem angesagten Club ist – mit dieser Sendung kommt man mit guter Musik durch die Nacht.
0.03 ARD-Nachtkonzert

HR 2

6.00 Geistliche Musik Werke von Schieferdecker, Schütz, Mendelssohn, Böhm, J.S. Bach
7.30 Morgenfeier
8.00 Lauschinsel – Radio für Kinder
8.30 Am Sonntagmorgen
11.30 Camino – Religionen auf dem Weg Wofür ich lebe: Fußball Von Antje Dechert
12.00 Literaturland Hessen
13.00 Kaisers Klänge
14.00 Hörspiel
15.10 Klassikzeit **Wagner** Ouvertüre zur Oper „Rienzi“ **Rachmaninow** 2. Klavierkonzert c-Moll op. 18 **Telemann** Suite für drei Oboen, Fagott, Streicher und Basso continuo g-Moll **Bruch** Kol nidrei op. 47 **Zemlinsky** Drei Balletttstücke aus dem Ballett „Der Triumph der Zeit“ **Ljadow** Kikimora op. 63
17.00 Menschen und ihre Musik
18.00 Feature Jahrhundertstimmen 1945 bis 2000 (1): Kulturelle Debatten in der frühen Nachkriegszeit
19.00 Die hr-Bigband
20.00 Konzert Schleswig-Holstein Musikfestival **W.A. Mozart** Klavierkonzert C-Dur KV 503 **Mahler** Sinfonie Nr. 5 cis-Moll Anschließend: **A. Gabrieli** Exsultate iusti; Ricercar del XII tuono **Willaert** Christus resurgens; Jouissance vous donneray, mit Diminutionen von Girolamo Dalla Casa **C.G. di Venosa** Languisco e moro und Tu m'uccidi, o crudele, bearbeitet für Solisten und Saxofon von Marton Illés **G. Gabrieli** O magnum mysterium **Illés** sopra l'acque **Monteverdi** Lamento d'Arianna; Confitebor terzo alla francese
23.00 Hörbar Moderation: Bianca Schwarz
0.03 ARD-Nachtkonzert

DLF KULTUR

6.55 Wort zum Tage Quäker
7.05 Feiertag
7.30 Kakadu für Frühaufsteher
8.05 Hörspiel „Der flüsternde Berg“ (1/7) Von Joan Aiken
9.05 Kakadu
10.05 Plus Eins
12.05 Studio 9 kompakt
12.30 Die Reportage
13.05 Sein und Streit
14.05 Religionen
15.05 Interpretationen „Die tiefe Kunst des tönenden Schweigens ...“ Richard Wagners „Tristan und Isolde“ Gast: Stephan Mösch (Musikwissenschaftler)
17.05 Studio 9 kompakt
17.30 Nachspiel 18.05 Nachspiel. Feature
18.30 Hörspiel **„Deutschstunde“ (2/2)** Von Arthus C. Caspari Nach dem Roman von Siegfried Lenz Mit Michael Maertens, Felix Leiberg, Hermann Lause, Werner Rehm, Thomas Vogt, Klaus Jepsen, Lieselotte Rau, Dörte Lyssewski, Uwe Bohm, Gerry Wolff, Hermann Ebeling, Norbert Schwarz. Regie: Bärbel Jarchow-Frey
20.03 Konzert Spectrum Concerts **R. Schumann** Klaviertrio Nr. 3 g-Moll op. 110 **Hindemith** Sonate für Viola und Klavier F-Dur op. 11/4 **Brahms** Klavierquartett Nr. 1 g-Moll op. 25; Boris Brovtsyn, Violine; Gareth Lubbe, Viola; Torleif Thedéen, Violoncello; Eldar Nebolsin, Klavier (Aufzeichnung vom 20.06.2024, Kammermusiksaal der Philharmonie Berlin)
22.03 Literatur
23.05 Fazit – Kultur vom Tage
0.05 Das Podcastmagazin
1.05 Tonart Klassik

RBB

RADIO3

6.00 Am Morgen
7.00 Ohrenbär
8.00 Klassik für Kinder
9.00 Lebenswelten
9.30 Bachkantate
10.00 Ev. Gottesdienst Pfarrerin Kathrin Oxen (Predigt) (Direkt aus der Kaiser-Wilhelm-Gedächtnis-Kirche, Berlin)
11.00 Sonntagskonzert
14.00 Deep Doku
15.00 Johannes Brahms Abschied von der Romantik Von Peter Uehling
17.00 Die Alltagsfeministinnen
18.00 Piano Lounge
19.00 Das Gespräch
20.00 Konzert Schleswig-Holstein Musikfestival Werke von W.A. Mozart, Mahler, A. Gabrieli, Willaert, C.G. di Venosa, G. Gabrieli, Illés
23.00 Hörbar
0.03 Das Nachtkonzert

KLASSIK RADIO

Hörertelefon: (09 00) 5 59 00 55 (99cent/Minute) e-mail: wunsch@klassikradio.de Internet: http:/www.klassikradio.de

6.00 Der Gute Morgen bei Klassik Radio
9.00 Das Schöne Wochenende bei Klassik Radio
11.00 Reiselust
12.00 Entspannt durch den Sonntag Zwei Stunden lang die schönste Klassik und spannende Themen aus der Welt der Kultur.
14.00 Lesezeit Mod.: Sven Häberle
15.00 Der Sonntag Nachmittag
17.00 Klassik Radio Spezial Mod.: Sven Häberle
19.00 Die Till Brönner Show
21.00 Musik zum Entspannen & Genießen

SWR KULTUR

6.04 Musik am Morgen Guter Start in den Tag Werke von Albéniz, Waxman, Kahn, Clementi, Langford
7.04 Musik am Morgen
7.55 Lied zum Sonntag
8.04 Kantate **J.S. Bach** „Wo Gott der Herr nicht bei uns hält“, Kantate BWV 178 **Ammerbach** „Wo Gott der Herr nicht bei uns hält“ **Schein** „Wo Gott der Herr nicht bei uns hält“
8.30 Das Wissen Deshalb ist Tropfenforschung wichtig Moderation: Julia Nestlen
9.04 Matinee
12.04 Glauben
12.30 Mittagskonzert
14.04 Feature Der Applaus – Zur Soziologie einer Zustimmung
15.04 Das Musikporträt Der Pianist Alexander Malofeev
16.04 Alte Musik
17.04 „lesenswert“ Magazin
18.20 Hörspiel „Jakob und sein Herr“ (1/3) Von Hans Magnus Enzensberger
19.17 Big Time Jazz
20.03 Konzert Schleswig-Holstein Musikfestival **W.A. Mozart** Klavierkonzert C-Dur KV 503 **Mahler** Sinfonie Nr. 5 cis-Moll Anschließend: **A. Gabrieli** Exsultate iusti; Ricercar del XII tuono **Willaert** Christus resurgens; Jouissance vous donneray, mit Diminutionen von Girolamo Dalla Casa **C.G. di Venosa** Languisco e moro und Tu m'uccidi, o crudele, bearbeitet für Solisten und Saxofon von Marton Illés **G. Gabrieli** O magnum mysterium **Illés** sopra l'acque **Monteverdi** Lamento d'Arianna; Confitebor terzo alla francese
23.00 Hörbar Musik grenzenlos Moderation: Bianca Schwarz
0.03 ARD-Nachtkonzer

NDR KULTUR

6.00 Der Sonntag
7.00 Mikado Klassik für kleine Leute
8.00 Kantate
8.40 Glaubenssachen
9.00 Der Sonntag 10.40 Lauter Lyrik
11.00 Das Konzert Festspiele Mecklenburg-Vorpommern 2024
13.00 Das Gespräch
13.30 Philipps Playlist Fünf Musikstücke zu einem Thema
14.00 Der Sonntag Das Wochenendvergnügen für Musikliebhaber Mit Eva Schramm 16.20 Bildschöne Bücher
17.00 Chormusik Das Vokalsextett Singer Pur – „Pilger auf Erden“. Deutsche geistliche Vokalmusik des 19. Jahrhunderts
18.00 Welt der Musik Einzigartige Persönlichkeit – Ferruccio Busoni zum 100. Todestag
19.00 Hörspiel „Viviane Élisabeth Fauville“ Von Beate Andres
20.00 Konzert Schleswig-Holstein Musikfestival **W.A. Mozart** Klavierkonzert C-Dur KV 503 **Mahler** Sinfonie Nr. 5 cis-Moll Anschließend: **A. Gabrieli** Exsultate iusti; Ricercar del XII tuono **Willaert** Christus resurgens; Jouissance vous donneray, mit Diminutionen von Girolamo Dalla Casa **C.G. di Venosa** Languisco e moro und Tu m'uccidi, o crudele, bearbeitet für Solisten und Saxofon von Marton Illés **G. Gabrieli** O magnum mysterium **Illés** sopra l'acque **Monteverdi** Lamento d'Arianna; Confitebor terzo alla francese
23.00 Hörbar Musik grenzenlos Moderation: Bianca Schwarz
0.03 ARD-Nachtkonzert

SO

RBB

ANT. BRANDENBURG

6.03 Guten Morgen Brandenburg 8.40 **Apropos Sonntag** Kirchensendung
10.03 Hallo Brandenburg Service, Veranstaltungstipps, Unterhaltung am Vormittag
14.03 Antenne – Das Wochenende
19.03 Zappeluster Die Sendung mit dem Geräusch für Kinder ab 5
19.08 Lollipop Die schönste Musik am Abend
21.03 Pique Dame
22.03 Pop nach zehn
0.05 Die ARD-Hitnacht

HR 1

„hr1 - Genau meins“

6.00 hr1 am Sonntagmorgen Beim Morgenkaffee wagen sie den anderen Blick auf die Dinge. Hier ist Raum für Inspirationen und zum Nachdenken. Ohne Angst vor Sinnfragen und fernab vom Alltagstress auf das Wesentliche konzentrieren und den Blick über den Tellerrand werfen. 7.45 Sonntagsgedanken
10.00 Der hr1-Talk
12.00 hr1 am Sonntag
16.00 hr1 am Sonntag
21.00 SWR1 Musik Klub Soul Übernahme von SWR1 B- W: Musik für Seele, Herz und Beine. Seele steckt in den Texten, in der Musik, aber auch in der Art und Weise wie die Sänger:innen den Soul vortragen. Seit Ende der 50er, Anfang der 60er Jahre, entwickelte sich Soul aus Gospel und Blues – und verändert sich ständig: Soul bringt neue Musikstile hervor wie den Hip Hop und flirtet mit allen möglichen Musikrichtungen.
0.00 SWR1 Die Nacht

MDR AKTUELL

5.00 Stunden-Programmschema 5.06 Aktuelle Berichte 5.13 Börse in Frankfurt, New York und Tokio 5.15 Kurznachrichten 5.17 Berichte zum Zeitgeschehen mit Service, Tipps und Kultur 5.28 Wetter 5.29 Ausblick auf die kommende halbe Stunde 5.36 Aktuelle Berichte 5.40 Sport 5.45 Kurznachrichten 5.47 Aktuelle Berichte und Regionales aus Thüringen, Sachsen, Sachsen-Anhalt 5.59 **Ausblick auf die kommende Stunde**

DEUTSCHLANDFUNK

5.05 Auftakt
6.05 Kommentar
6.10 Geistliche Musik Werke von Sheppard, J.S. Bach
7.05 Info und Musik
8.35 Am Sonntagmorgen
8.50 Presseschau
9.05 Kalenderblatt Vor 125 Jahren: Der amerikanische Schriftsteller Ernest Hemingway geboren
9.10 Die neue Platte
9.30 Essay und Diskurs Victor Klemperer: LTI. Ist „Nie wieder!“ wirklich jetzt?
10.05 Kath. Gottesdienst Pfarrer Stefan Michelberger (Zelebrant)
11.05 Interview
11.30 Sonntagsspaziergang
13.05 Informationen
13.30 Zwischentöne Musik und Fragen zur Person. Moderation: Joachim Scholl. Mit Unda Hörner (Publizistin)
15.05 Rock et cetera
16.10 Büchermarkt
16.30 Forschung akt.
17.05 Kulturfragen
17.30 Kultur heute
18.10 Infos am Abend
18.40 Hintergrund
19.05 Kommentar
19.10 Sport am Sonntag
20.05 Feature Anthropogen Schwarz. Institutionalisierter Rassismus im Süden der USA. Von Christian Lerch. Mit Larissa Breidbach, Rabea Wyrwich, Justine Hauer, Katharina Schmalenberg u. a. Regie: Hannah Georgi
21.05 Konzertdokument der Woche „Green Piece“. Gesamtaufführung thematischer Miniaturen von Gordon Hamilton, Eve de Castro Robinson, Somei Satoh, Shiva Feshareki, Aziza Sadikova, Yuan-Chen Li, Leila Adu, Juhi Bansal, Kristjan Järvi, Enrico Chapela und Adeline Wong Mit Leonie Reineke
23.05 Der Tag
23.30 Sportgespräch
0.05 DLF Radionacht

SWR DASDING

„DASDING – Alles was du willst“

6.00 DasDing Chillout
9.00 DasDing 9.00 DasDing Nachrichten 10.00 DasDing Nachrichten 11.00 DasDing Nachrichten 12.00 DasDing Nachrichten
13.00 DasDing
17.00 DasDing
21.00 DasDing Musik Nonstop
0.00 Die junge Nacht

Weitere Informationen und Playlists unter www.dasding.de

RADIO TOP 40

„radio TOP 40 Dein offizieller Sounddealer“

18.00 DJs in The Mix Titelabfrage per SMS! Mit dem Text „TOP40“ an 70300 für 49 Cent Mehr Infos und Playlists unter www.radiotop40.de

Thüringens Jugendradio radio TOP 40, das mit rockiger Musikmischung, frechen Moderatoren und originellen Aktionen täglich auf sich aufmerksam macht und die Jungen begeistert

MDR JUMP

6.00 Am Morgen
10.00 Am Wochenende
14.00 Am Wochenende Neben Musik und guter Laune gibt es in der Sendung Tipps, für die am Wochenende anstehenden Konzerte und Veranstaltungen.
18.00 Am Abend Ein bunt gemischtes Musikprogramm, zusammengestellt aus neueren und älteren Liedern bekannter und weniger bekannter Stars und Sternchen aus dem Bereich Schlager- und Popmusik läutet den Abend ein.
22.00 Rockchannel
0.00 ARD-PopNacht

RADIOPROGRAMM

HÖRZU

MO 22. JULI

Tagestipps

JAZZ 23.00 RADIO3/MDR KULTUR

Al Di Meola galt lange als schnellster Gitarrist der Welt

Al Di Meola zum 70.

ARD RADIOFESTIVAL Eine Zeit lang galt er als schnellster Gitarrist der Welt, der sich seinen olympischen Ruf bereits als Teenager in Chick Coreas Formation Return To Forever erspielte. Mit den Saitenartisten Paco de Lucía und John McLaughlin nahm Al Di Meola 1980 den Geschwindigkeitswettbewerb „Friday Night in San Francisco" auf. Anhand von Interviews aus verschiedenen Jahren wirft Thomas Haak einen Blick auf Schaffensphasen des Künstlers. **60 Min.**

POLITIK 19.30 DLF KULTUR

Niedergang einer Volkspartei

FEATURE Ein deutscher Landtag ohne SPD-Fraktion: Das stellte zum Jahresanfang erstmals eine Wahlumfrage für Sachsen in Aussicht. Lokale Wählerbündnisse gewinnen zunehmend an Bedeutung in Ostdeutschland. **30 Min.**

KONZERT 20.00 RADIO3/MDR KULTUR

vision string quartet

ARD RADIOFESTIVAL Mit selbst Komponiertem, Light Show und Effektgeräten mischt das vision string quartet den klassischen Kammermusikbetrieb auf. Im Rahmen der Saarbrücker Kammermusik spielte es Musik von Brahms (vom 11.4.). **180 Min.**

KRIMI 22.03 DLF KULTUR

Bello e impossibile

THRILLER Gianna Nannini, die Rocklegende aus Italien, gibt ein Konzert in Tuttlingen. Das lässt sich Privatdetektivin Ebinger nicht entgehen. Doch der ausgelassene Konzertbesuch findet bald ein jähes Ende. – Von Joy Markert, mit Maren Kroymann (Foto). **57 Min.**

ARD-NACHTKONZERT

0.03 **Liszt** „Orpheus"; Deutsches Symphonie-Orchester Berlin, Ltg.: Cornelius Meister
Chopin Sonate b-Moll op. 35; Nikolai Tokarew, Klavier **Reinecke** Flötenkonzert D-Dur op. 283; Andreas Blau, Flöte; Berliner Philharmoniker, Ltg.: Yannick Nézet-Séguin **Mahler** „Todtenfeier"; Rundfunk-Sinfonieorchester Berlin, Ltg.: Vladimir Jurowski **Beethoven** „Meeresstille und glückliche Fahrt" op. 112; Rundfunk-Chor; Rundfunk-Sinfonieorchester Berlin, Ltg.: Karl Anton Rickenbacher **Strawinsky** „L'Oiseau de Feu"; Rundfunk-Sinfonieorchester Berlin, Ltg.: Karel Mark Chichon
2.03 **Telemann** Suite Es-Dur **H. Hofmann** Serenade D-Dur op. 65 **J.S. Bach** Messe G-Dur BWV 236 **W.A. Mozart** Sonate F-Dur KV 332 **Strawinsky** „Dumbarton Oaks"
4.03 Werke von Prokofjew, Villa-Lobos, Glinka
5.03 Werke von Grieg, Pergolesi, Martinu, Mendelssohn, M. Haydn, Bright

Podcast · Mehrkanalton · Für Kinder · Hörspiel

BAYERN 1

5.05 Am Morgen 5.10 Fahns besondere Morgennummer auf Bayern 1
5.56 Gedanken zum Tag 7.50 Die Superbayern – Comedy mit Wolfgang Krebs 8.50 Fahns finale Frage
9.05 Bayern 1 am Vormittag Mit Regional-Infos
12.05 Bayern 1 - Mittags in ... Das Magazin
13.05 Am Nachmittag Mit News und Musik Mit Susanne Rohrer 14.45 Die Superbayern – Comedy mit Wolfgang Krebs 15.45 Quiz: Erste Antwort Bayern 1 16.55 Letzte Worte
17.05 Bayernmagazin
19.05 Die Blaue Couch
20.05 Am Abend Die Bayern Einser – die großen Nummer 1-Hits mit Philipp Eger 22.58 Auf ein Wort
23.05 Die Nacht auf Bayern 1 Ob nachts auf der Autobahn oder für die Party im heimischen Wohnzimmer, diese Sendung bietet den Soundtrack, um gut durch die Nacht zu kommen.
0.03 Zum Programmschluss
0.07 Die Nacht

BAYERN 3

5.00 Die Frühaufdreher 8.10 Wirklich wahr – oder wahnsinnig gut erfunden?
9.00 Alle Hits von heute – am Vormittag Die interaktive Show fürs Bayern 3 Land 9.00 Nachrichten
12.00 Update 12.00 Nachrichten 12.30 Bayern am Halb
13.00 Alle Hits von heute – am Nachmittag 13.00 Nachrichten 13.30 Bayern am Halb 14.00 Nachrichten 14.30 Bayern am Halb 15.00 Nachrichten
16.00 Bayern 3 Fayerabend Wir fayern Bayern Mit Corinna Theil 16.00 Nachrichten 16.30 Bayern am Halb 17.00 Nachrichten 17.30 Bayern am Halb 18.00 Nachrichten 18.10 Bayern oder irgendwo 18.30 Bayern am Halb
19.00 Was geht?! Freshe Hits und alles, was euer Leben sonst noch schöner macht Mit Kadda Gehret 19.00 Nachrichten 20.00 Nachrichten
21.00 Alle Hits von heute – am Abend 21.00 Nachrichten 21.58 Auf ein Wort 22.00 Nachrichten
0.00 Die Nacht

BR-KLASSIK

6.05 Allegro Musik und Kultur erleben Mit Johann Jahn 6.15 Kulturszene 6.40 Allegretto – Kulturnews 7.15 Kulturszene 7.40 **Was heute geschah – der Musikkalender** 22.7.1844: Hans Christian Andersen und Robert Schumann planen eine Märchenoper 8.15 Kulturszene 8.40 Kulturszene
8.57 Werbung
9.05 Der Vormittag Klassisch durch Ihren Tag **Villa-Lobos** „Sexteto místico"; OSESP **Márquez** Danzón Nr. 2; Simón Bolívar Youth Orchestra of Venezuela, Ltg.: Gustavo Dudamel **Rodrigo** „Sonata a la española"; Pepe Romero, Gitarre **Piazzolla** „Tango-Ballet"; Latin Strings **Chávez** „Sinfonia india"; Simón Bolívar Symphony Orchestra of Venezuela, Ltg.: Eduardo Mata **Brahms** Sonate Es-Dur op. 120/2; Sharon Kam, Klarinette; Martin Helmchen, Klavier **Händel** Concerto F-Dur HWV 333; Zefiro Baroque Orchestra, Ltg.: Alfredo Bernardini **Strozzi** „L'amante segreto"; L'Arpeggiata, Ltg.: Christina Pluhar **Tschaikowski** „Romeo und Julia", Ouvertüre; Netherlands Philharmonic Orchestra Amsterdam, Ltg.: Yakov Kreizberg **Smyth** Hornkonzert; Marie Luise Neunecker, Horn; Saschko Gawriloff, Violine; NDR-Radiophilharmonie, Ltg.: Uri Mayer **Castellanos** „El Río de las Siete Estrellas"; Orquesta Sinfonica de Venezuela, Ltg.: Jan Wagner
12.05 Der Nachmittag Stück für Stück genießen 12.30 **Was heute geschah** 22.7.1844: Hans Christian Andersen und Robert Schumann planen eine Märchenoper 13.30 Das neue Album oder: Ihr Musikwunsch
16.05 Leporello Musik und Kultur erleben Mit Christian Schuler 16.15 Kulturszene 16.40 **Was heute geschah – der Musikkalender** 22.7.1844: Hans Christian Andersen und Robert Schumann planen eine Märchenoper 17.15 Kulturszene 17.40 Kulturszene
18.05 Musikfest ION Brahms „Ein Deutsches Requiem" op. 45; Johanna Winkel, Sopran; Arttur Kataja, Bariton; Klassische Philharmonie Stuttgart, Ltg.: Frieder Bernius (Aufnahme vom 7. Juli 2024)
20.03 Konzert Saarbrücker Kammermusik / Musikfestspiele Saar **Brahms** Streichquartett Nr. 1 c-Moll op. 51/1; Arrangements aus Pop und Jazz; Eigenkompositionen des vision string quartets; vision string quartet: Florian Willeitner, Violine; Daniel Stoll, Violine; Sander Stuart, Viola; Leonard Disselhorst, Violoncello; Konzert vom 11. April 2024 im Großen Sendesaal des SR Saarbrücken Anschließend: Musikfestspiele Saar. „Your Music. Your Voice. Reloaded". Songs, komponiert von den Sängerinnen und Sängern der 2. Chance; Band, Sängerinnen und Sänger der 2. Chance Saarland; Deutsche Radio Philharmonie, Ltg.: Vilmantas Kaliunas; Konzert vom 3. Mai 2024 in der Congresshalle Saarbrücken Mit selbst Komponiertem, Light Show und Effektgeräten mischt das vision string quartet den klassischen Kammermusikbetrieb auf. Im Rahmen der Saarbrücker Kammermusik spielte es Musik von Brahms.
23.00 Nachrichten
23.03 Jazz Rückschau auf einen Olympioniken – Al Di Meola zum 70. Moderation: Thomas Haak Eine Zeit lang galt er als schnellster Gitarrist der Welt. Anhand von Interviews aus verschiedenen Jahren wirft Thomas Haak einen Blick auf ausgewählte Schaffensphasen des Saitenkünstlers. Eine Zeit lang galt er als schnellster Gitarrist der Welt, der sich seinen olympischen Ruf bereits als Teenager in Chick Coreas Formation Return To Forever erspielte. Mit den beiden nicht minder schnellen Saitenartisten Paco de Lucía und John McLaughlin nahm Al Di Meola 1980 einen Geschwindigkeitswettbewerb namens „Friday Night In San Francisco" auf, danach setzte zusehends ein Prozess der Läuterung ein. An die Stelle stakkatohafter Tonkaskaden traten zunehmend lyrische Texturen, die sich weltmusikalischen Konzepten und der eigenen (italienischen) Migrationsbiografie verpflichtet zeigten.
0.00 Nachrichten
0.03 Das ARD-Nachtkonzert

MDR

SACHSEN-ANHALT

5.00 Der schönste Morgen 5.30 Das Land um halb – Nachrichten aus den Regionen Sachsen-Anhalt 5.50 An(ge)dacht! 6.30 Ihre Region aus erster Hand – live aus den Studios in Halle, Dessau, Stendal und Magdeburg
9.00 Ihr Vormittag 9.30 Ihre Region aus erster Hand – live aus den Studios in Halle, Dessau, Stendal und Magdeburg 9.50 An(ge)dacht! 10.30 Das Land um halb – Nachrichten aus den Regionen Sachsen-Anhalt
12.00 Ihr Nachmittag 12.00 Der Tag in Sachsen-Anhalt 12.30 Das Land um halb – Nachrichten aus den Regionen Sachsen-Anhalt
16.00 Ihr Feierabend 16.30 Das Land um halb – Nachrichten aus den Regionen Sachsen-Anhalt 17.00 Der Tag in Sachsen-Anhalt 17.30 Das Land um halb – Nachrichten aus den Regionen Sachsen-Anhalt
20.00 Made in Germany
23.00 ARD-Hitnacht

SACHSEN

5.00 Guten Morgen Sachsen darin Das Wort zum Tag und die Glückwünsche Starten Sie gut informiert und entspannt in den Tag. Die ganze Sendung hindurch gibt es im Wechsel informative Beiträge zum aktuellen Geschehen eingebettet in die gewohnt spritzige Musikmischung. Wie die Hörerschaft das kennt, wird viel Wert auf Information gelegt. So bleibt man stets auf dem Laufenden, was bedeutsame und interessante Geschehnisse im Sendegebiet und weltweit betrifft.
10.00 Der Tag
13.00 Der Radioreport
13.08 Der Nachmittag
18.00 Der Radioreport
18.08 Musikgeschichten
20.00 Aufgefallen
23.00 ARD-Hitnacht

THÜRINGEN

5.00 Johannes und der Morgenhahn
9.00 MDR Thüringen mit Haase und Waage
12.00 Der Mittag
15.00 Ramm am Nachmittag
18.00 Das Fazit vom Tag – Die wichtigsten Themen und Ereignisse des Tages
19.00 MDR Thüringen am Abend
23.00 MDR-Musiknacht

MDR KULTUR

6.00 Am Morgen
9.00 Lesezeit
9.35 Am Vormittag
12.00 Am Mittag Aktuelle Berichte zu den wichtigsten Themen des Tages.
14.00 Am Nachmittag
15.00 Die Klassikerlesung Erich Mühsam: Tagebücher und andere Prosa (16/18): „Bei Meiers" Es liest Helge Heynold
15.30 Am Nachmittag
18.00 MDR Kultur spezial
19.00 Lesezeit Andreas Jungwirth: „Todesangst" (6/10). „Wir müssen uns wehren"
19.35 Jazz Lounge Die perfekte Mischung für Jazz-Fans und Hörer, die mit Jazz einfach nur entspannt in den Abend starten wollen.
20.00 Konzert Saarbrücker Kammermusik / Musikfestspiele Saar **Brahms** Streichquartett Nr. 1 c-Moll op. 51/1; Arrangements aus Pop und Jazz; Eigenkompositionen des vision string quartets; vision string quartet: Florian Willeitner, Violine; Daniel Stoll, Violine; Sander Stuart, Viola; Leonard Disselhorst, Violoncello; Konzert vom 11. April 2024 im Großen Sendesaal des SR Saarbrücken Anschließend: Musikfestspiele Saar. „Your Music. Your Voice. Reloaded". Songs, komponiert von den Sängerinnen und Sängern der 2. Chance; Band, Sängerinnen und Sänger der 2. Chance Saarland; Deutsche Radio Philharmonie, Ltg.: Vilmantas Kaliunas; Konzert vom 3. Mai 2024 in der Congresshalle Saarbrücken
23.00 Jazz Rückschau auf einen Olympioniken – Al Di Meola zum 70.
0.03 ARD-Nachtkonzert

BR24

5.58 Impressum
6.00 Infoblock
6.13 BR24 Börse
6.14 Wissen kompakt
6.17 BR24 Bayern
6.20 BR24 Hintergrund
6.25 BR24 Kultur
6.28 Verkehr, Wetter
6.30 Infoblock
6.38 BR24 Wirtschaft …
6.47 BR24 Bayern
6.50 BR24 Hintergrund
6.55 BR24 Sport Siege und Niederlagen live aus den Fußballstadien, von den Formel 1-Rennstrecken oder vom Tennisplatz – mit unseren Sportreportern können Sie alles hautnah miterleben.
6.58 Verkehr, Wetter

BAYERN 2

5.03 Bayern 2-Playlist
6.05 Die Welt am Morgen Politik Kultur Gesellschaft 6.45 Kultur am Morgen 6.57 Gedanken zum Tag 7.45 Kultur am Morgen 8.45 Kultur am Morgen
9.05 Bayern 2 Nah dran Gesellschaft Wissen Dialog 9.20 Radiowissen 9.50 **Kalenderblatt** 22.07.1930 Pariser Tonfilmfrieden: Weltmarktführer einigen sich technisch 11.10 Nahaufnahme
12.05 Tagesgespräch
13.05 Stadt Land Leute Aus Bayerns Regionen
14.05 Bayern 2 Kulturleben Literatur 14.05 Büchermagazin 15.10 Radiowissen 15.30 Kultur-Update
16.05 Eins zu Eins. Der Talk Eine Stunde, zwei Menschen
17.05 Die Welt am Abend Politik Gesellschaft Wissenschaft 17.25 Das Wirtschaftsgespräch 18.15 Wissenschaft schnell erzählt
18.53 Betthupferl Tantengeschichten (1/5): Tante Petronilla Von Kilian Leypold Mit Pauline Fusban
19.05 Zündfunk Pop und Politik
20.05 Bayern 2 Salon Höhepunkte des Kulturnachmittags 20.05 Büchermagazin 21.10 Radiowissen 21.30 **Kultur-Update** Was passiert gerade in der Welt der Kultur? Die Antwort liefert das Kultur-Update.
22.05 Eins zu Eins Im Gespräch unter vier Augen, hör- und miterlebbar für alle Menschen auf Bayern2 und als Podcast.
23.05 Nachtmix
0.03 Reflexionen
0.10 Concerto bavarese

HR 2

6.00 Am Morgen 6.30 Zuspruch 7.40 Frühkritik
9.30 Lesung
10.00 Am Vormittag Werke von Beethoven, Caldara, Haydn, Chopin, J.S. Bach, Arrigoni
12.00 Doppelkopf
13.00 Am Mittag **Mozart** Marsch D-Dur KV 189 **Tschaikowski** Violinkonzert D-Dur op. 35 **Salieri** Allegro brillante aus „Les Danaïdes" **Smetana** Hochzeitsszenen
14.30 Lesung
15.00 Menschen und ihre Musik
16.00 Am Nachmittag
18.00 Der Tag
19.00 Hörbar Musik grenzenlos Eine bunte Mischung mit Musik aus aller Welt erwartet die Hörer in der Sendung „Hörbar".
20.00 Konzert Saarbrücker Kammermusik / Musikfestspiele Saar **Brahms** Streichquartett Nr. 1 c-Moll op. 51/1; Arrangements aus Pop und Jazz; Eigenkompositionen des vision string quartets; vision string quartet: Florian Willeitner, Violine; Daniel Stoll, Violine; Sander Stuart, Viola; Leonard Disselhorst, Violoncello; Konzert vom 11. April 2024 im Großen Sendesaal des SR Saarbrücken Anschließend: Musikfestspiele Saar. „Your Music. Your Voice. Reloaded". Songs, komponiert von den Sängerinnen und Sängern der 2. Chance; Band, Sängerinnen und Sänger der 2. Chance Saarland; Deutsche Radio Philharmonie, Ltg.: Vilmantas Kaliunas; Konzert vom 3. Mai 2024 in der Congresshalle Saarbrücken
23.00 Jazz Rückschau auf einen Olympioniken – Al Di Meola zum 70.
0.03 ARD-Nachtkonzert

DLF KULTUR

5.05 Studio 9 Kultur und Politik am Morgen 6.20 **Wort zum Tage** Pfarrerin Silke Niemeyer, Münster, Evangelische Kirche
9.05 Im Gespräch
10.05 Lesart Das Literaturmagazin
11.05 Tonart Das Musikmagazin am Vormittag 11.30 Musiktipps
12.05 Studio 9
13.05 Länderreport
14.05 Kompressor
15.05 Tonart 15.30 Musiktipps 15.40 Live Session
17.05 Studio 9
18.30 Weltzeit
19.05 Zeitfragen Politik und Soziales
19.30 Zeitfragen. Feature SPD in Ostdeutschland. Niedergang einer Volkspartei
20.03 In Concert (Aufzeichnungen vom 06.06.2024, Kesselhaus)
21.30 Einstand **Vivaldi** Konzert Nr. 2g-Moll „Der Sommer" RV 315 **Boulanger** Nocturne **Vivaldi** Konzert Nr. 3 F-Dur „Der Herbst" RV 293 **Tschaikowski** Oktober; Herbstlied; Luka Faulisi, Violine; {oh!} Orkiestra Historyczna, Ltg.: Martyna Pastuszka
22.03 Hörspiel **„Bello e impossibile oder Die Dohmsche Verführung"** Von Joy Markert Mit Maren Kroymann, Uwe Müller, Jördis Triebel, Michael Rotschopf, Kornelia Boje, Lisa Hrdina, Uta Hallant, Marie Leuenberger, Alexander Khuon, Julia Eikmann, Alexander Schuhmacher, Joy Markert, Stefanie Hoster, Sabine Bohnen, Christoph Richter, Jörg Petzold. Regie: Alexander Schuhmacher (Produktion: DKultur 2013)
23.05 Fazit – Kultur vom Tage
0.05 Neue Musik
1.05 Tonart Jazz

RBB

RADIO3

6.00 Am Morgen 6.10 Aktuell 6.30 Kultur kompakt
10.00 Klassik bis Zwei 10.30 Kultur kompakt 10.40 Musikalisches Kalenderblatt 11.30 Kultur kompakt 12.10 Album der Woche
13.30 Lesung Franz Kafka: „Der Prozess" (13/18)
14.00 Meine Musik
16.00 Am Nachmittag 16.10 Aktuell 16.30 Kultur kompakt 16.40 Aktuell 17.30 Kultur kompakt 17.40 Aktuell 18.30 Kultur kompakt 18.40 Aktuell
19.00 The Voice
20.00 Konzert Saarbrücker Kammermusik / Musikfestspiele Saar Werke von Brahms
23.00 Jazz
0.03 Das Nachtkonzert

KLASSIK RADIO

Hörertelefon: (09 00) 5 59 00 55 (99cent/Minute)
e-mail: wunsch@klassikradio.de
Internet: http:/www.klassikradio.de

5.00 Der Gute Morgen bei Klassik Radio
9.00 Klassik Radio bei der Arbeit
14.00 Klassik Radio am Nachmittag
19.00 Furrrioso Klassik Radio wird „furrrioso" mit Opern-Superstar Rolando Villazón. Mit Charme und Herzblut präsentiert der Tenor die größten Klassik-Hits
20.00 Der Abend bei Klassik Radio
22.00 Musik zum Entspannen & Genießen Die besten Klassikmelodien, die schönsten Filmmusik-Hits und nur entspannende Musik zum Genießen.

SWR KULTUR

6.00 Am Morgen 6.20 Zeitwort 7.57 Wort zum Tag
8.30 Das Wissen Die Schauspielerin Judy Garland – Ikone der LGBTQ-Bewegung
9.05 Musikstunde
10.05 Treffpunkt Klassik Musik. Meinung. Perspektiven.
11.57 Kulturtipps
12.30 Am Mittag
13.05 Mittagskonzert **Schubert** Konzertstück D-Dur D 345 **W.A. Mozart** Klavierkonzert Nr. 17 G-Dur KV 453 **Kreisler** Schön Rosmarin **Mahler** Das Lied von der Erde **Carreño** Der Frühling, Walzer Des-Dur op. 25
15.05 Hörbar
16.05 Impuls
17.05 Forum
17.50 Jazz vor Sechs
18.30 Am Abend
20.03 Konzert Saarbrücker Kammermusik / Musikfestspiele Saar **Brahms** Streichquartett Nr. 1 c-Moll op. 51/1; Arrangements aus Pop und Jazz; Eigenkompositionen des vision string quartets; vision string quartet: Florian Willeitner, Violine; Daniel Stoll, Violine; Sander Stuart, Viola; Leonard Disselhorst, Violoncello; Konzert vom 11. April 2024 im Großen Sendesaal des SR Saarbrücken Anschließend: Musikfestspiele Saar. „Your Music. Your Voice. Reloaded". Songs, komponiert von den Sängerinnen und Sängern der 2. Chance; Band, Sängerinnen und Sänger der 2. Chance Saarland; Deutsche Radio Philharmonie, Ltg.: Vilmantas Kaliunas; Konzert vom 3. Mai 2024 in der Congresshalle Saarbrücken
23.03 Jazz Rückschau auf einen Olympioniken – Al Di Meola zum 70.
0.03 ARD-Nachtkonzert

NDR KULTUR

6.00 Der Morgen Aktuelles aus der Kultur und viel Musik Mit Philipp Schmid 7.50 Morgenandacht
8.30 Vorgelesen Franz Kafka: „Der Prozess" (6/19) Es liest Peter Matić
9.00 Der Morgen Aktuelles aus der Kultur und viel Musik
10.00 Der Vormittag Das Vormittagsprogramm folgt der üblichen Erfolgsformel. Die ganze Sendung hindurch gibt es im Wechsel informative Beiträge zum aktuellen Geschehen und das beste aus Pop und Rock aus drei Jahrzehnten. 10.40 Lauter Lyrik 12.40 Neue Bücher
13.00 NDR Kultur à la carte
14.00 Der Nachmittag 15.20 Neue CDs
16.00 Das Journal Das Journal informiert umfassend über das aktuelle Kulturgeschehen, setzt Schwerpunkte und spürt kulturpolitische und künstlerische Trends auf.
18.00 Musica Klaviermusik
19.00 Plöner Gespräch Kultur in Kriegszeiten. Brücken bauen oder klare Kante zeigen?
20.00 Konzert Saarbrücker Kammermusik / Musikfestspiele Saar **Brahms** Streichquartett Nr. 1 c-Moll op. 51/1; Arrangements aus Pop und Jazz; Eigenkompositionen des vision string quartets Anschließend: Musikfestspiele Saar. „Your Music. Your Voice. Reloaded". Songs, komponiert von den Sängerinnen und Sängern der 2. Chance
23.00 Jazz Rückschau auf einen Olympioniken – Al Di Meola zum 70. Mod.: Thomas Haak
0.03 ARD-Nachtkonzer

MO

RBB

ANT. BRANDENBURG

5.03 Guten Morgen Brandenburg Gut geweckt und gut in den Tag! 9.12 Worte auf den Weg
10.03 Hallo Brandenburg Service, Veranstaltungstipps, Unterhaltung am Vormittag
14.03 Antenne am Nachmittag Das Neueste aus den Regionen
17.03 Panorama Ihr Feierabendmagazin
19.03 Zappelduster
19.08 Lollipop
21.03 Antenne-Gespräch
22.03 Pop nach zehn
0.05 Die ARD-Hitnacht

HR 1

„hr1 - Genau meins"

5.00 hr1 am Morgen 6.30 Die hessenschau 7.30 Die hessenschau 8.30 **Die hessenschau** Reporter aus ihren Regionen in Südhessen / Rhein-Main / Osthessen / Mittelhessen
9.00 hr1 am Vormittag 9.30 Die hessenschau Reporter aus ihren Regionen in Südhessen / Rhein-Main / Osthessen / Mittelhessen / Nordhessen
12.00 hr1 am Mittag 13.40 hr1 für Sie in aus ihren Regionen in Südhessen / Rhein-Main / Osthessen / Mittelhessen / Nordhessen 14.30 Die hessenschau Reporter aus ihren Regionen in Südhessen / Rhein-Main / Osthessen / Mittelhessen / Nordhessen
15.00 hr1 am Nachmittag Unsere Moderatoren haben die Gesprächsthemen von heute und bringen Sie mit den wichtigsten und unterhaltsamsten Geschichten auf den Stand. 15.30 Die hessenschau
19.00 hr1 am Abend
0.00 SWR1 Die Nacht

MDR AKTUELL

5.00 Stunden-Programmschema 5.06 Aktuelle Berichte 5.13 Börse in Frankfurt, New York und Tokio 5.15 Kurznachrichten 5.17 Berichte zum Zeitgeschehen mit Service, Tipps und Kultur 5.29 Ausblick auf die kommende halbe Stunde 5.36 Aktuelle Berichte 5.40 Sport 5.45 Kurznachrichten 5.47 Aktuelle Berichte und Regionales aus Thüringen, Sachsen, Sachsen-Anhalt 5.58 Wetter 5.59 **Ausblick auf die kommende Stunde**

DEUTSCHLANDFUNK

5.05 Informationen
9.05 Kalenderblatt Vor 25 Jahren: China verbietet die Falun Gong-Bewegung
9.10 Europa heute
9.35 Tag für Tag Aus Religion und Gesellschaft
10.08 Kontrovers
11.35 Umwelt und Verbraucher
12.10 Informationen
13.35 Wirtschaft
14.10 Deutschland heute
14.35 Campus und Karriere Das Bildungsmagazin
15.05 Corso – Kunst & Pop
15.35 @mediasres Das Medienmagazin
16.10 Büchermarkt
16.35 Wissenschaft im Brennpunkt
17.05 Wirtschaft
17.35 Kultur heute Berichte, Meinungen, Rezensionen
18.10 Infos am Abend
18.40 Hintergrund
19.05 Kommentar
19.15 Andruck Das Magazin für Politische Literatur
20.10 Musikjournal Das Klassik-Magazin
21.05 Schwetzinger SWR-Festspiele 2024 Music for a summer evening **Debussy** Prélude à l'après-midi d'un faune **Brahms** Variationen über ein Thema von Haydn op. 56b **Bartók** Sonata for Two Pianos and Percussion Sz. 110 **Ravel** Rhapsodie Espagnole **Crumb** Music for a Summer Evening; GrauSchumacher Piano Duo: Andreas Grau, Götz Schumacher; Franz Bach, Perkussion; Jochen Schorer, Perkussion. Mit Jan Ritterstaedt (Aufnahme vom 3.5.2024 im Rokokotheater, Schloss Schwetzingen)
22.50 Sport aktuell
23.10 Der Tag Journal vor Mitternacht
0.05 DLF Radionacht

SWR DASDING

„DASDING – Alles was du willst"

5.00 DasDing Musik Nonstop
6.00 Die DasDing Morningshow 6.00 DasDing Nachrichten 7.00 DasDing Nachrichten
9.00 DasDing 10.00 DasDing Nachrichten
13.00 DasDing 13.00 Nachrichten
17.00 DasDing NEWSZONE – Dein Tag, Dein Update
19.00 DasDing Play
22.00 ClubDing
0.00 Die junge Nacht

RADIO TOP 40

„radio TOP 40 Dein offizieller Sounddealer"

6.00 Morgenshow
9.00 Der Vormittag mit Anna
13.00 Der Nachmittag mit Björn
18.00 In die Nacht mit Carlo
21.00 Maximum Musik Maximum Musik auf radio TOP 40

Titelabfrage per SMS! Mit dem Text „TOP40" an 70300 für 49 Cent Mehr Infos und Playlists unter www.radiotop40.de

MDR JUMP

5.00 Die MDR JUMP Morningshow Mit Sarah von Neuburg, Lars-Christian Karde
10.00 Bei der Arbeit Radio Salü orientiert sich bei der Musikauswahl an den Billboard-Charts. Es werden Hits aus den Bereichen Pop, Rock und Dance gespielt. Zudem will man lokale Musiker aus dem Saarland unterstützen.
14.00 Die MDR JUMP Feierabendshow Mit Timo Close
19.00 Die Themen des Tages
20.00 Am Abend
0.00 ARD-PopNacht

RADIOPROGRAMM

HÖRZU

DI

Tagestipps

KONZERT 20.00 RADIO3/MDR KULTUR

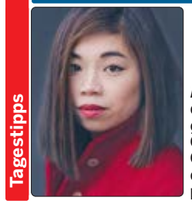

Am Pult stand die in Hongkong geborene Elim Chan, derzeit Chefdirigentin des Antwerp Symphony Orchestra

Klavierfestival Ruhr

ARD RADIOFESTIVAL Obwohl Schönberg und Rachmaninow unterschiedliche ästhetische Ideale hatten, vereinte sie ihre Emigration in die USA. Dort entstanden Rachmaninows „Sinfonische Tänze", sowie Schönbergs Klavierkonzert. Als ein Mittler zwischen den Welten gilt Gershwin, dessen „Rhapsody in Blue" als Beispiel für die Symbiose von Klassik und Jazz gilt. Das WDR Sinfonieorchester stellte die drei Werke vor. **180 Min.**

RATGEBER 10.08 DLF

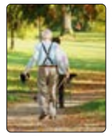

Gesund altern

„SPRECHSTUNDE" Wie Menschen altern, hängt von verschiedenen Faktoren ab. Zwar spielen die Gene eine Rolle, doch ein großer Teil des Alterungsprozesses wird durch die Ernährung bestimmt, durch Bewegung, Rauchen oder den Alkoholkonsum. **82 Min.**

KULTUR 22.05 DEUTSCHLANDFUNK

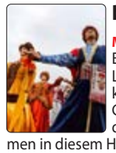

Polonaise

MAGAZIN Die Polonaise wurde Ende 2023 in die UNESCO-Liste immaterieller Weltkulturgüter eingetragen. Zu Geschichte und Gegenwart des populären Tanzes kommen in diesem Hörbild Musikwissenschaftler, Interpreten und Praktiker zu Wort. **45 Min.**

JAZZ 23.00 RADIO3/MDR KULTUR

Das Trio Arashi

ARD RADIOFESTIVAL Das Trio Arashi um den fast 80-jährigen Saxofonisten Akira Sakata (Foto) trat beim Freejazzfestival Saarbrücken auf. Als der Musiker seine markante Stimme einsetzte, bekam das Konzert die Magie japanischer Sprachrituale (vom 23.3.). **60 Min.**

ARD-NACHTKONZERT

0.03 **R. Strauss** Hornkonzert Nr. 1 Es-Dur; Andrew Joy, Horn; Kölner Rundfunk-Sinfonieorchester, Ltg.: Wolf-Dieter Hauschild **Meister** Sonate Nr. 6 a-Moll; Musica Antiqua Köln **Grieg** Sinfonie c-Moll; WDR-Sinfonieorchester Köln, Ltg.: Eivind Aadland **Reger** Variationen und Fuge über ein Thema von Beethoven op. 86; Klavierduo Stenzl **E. Bernstein** Gitarrenkonzert; Thorsten Drücker, Gitarre; WDR-Rundfunkorchester Köln, Ltg.: Rasmus Baumann 2.03 **Händel** Concerto grosso D-Dur HWV 323 **Szymanowski** „Mythes" op. 30 **Mendelssohn** Sinfonie Nr. 1 c-Moll **R. Schumann** „Kinderszenen" op. 15 **de Arriaga** Sinfonie D-Dur 4.03 **J.S. Bach** Passacaglia c-Moll BWV 582 **Koechlin** Suite op. 6 **Barber** „Knoxville: Summer of 1915" **W.A. Mozart** Sinfonie G-Dur KV 124 5.03 Werke von Jouy, Bortnjanskij, Lehár, Perahia, Glinka, Krommer

Podcast · Mehrkanalton · Für Kinder · Hörspiel

23. JULI

BAYERN 1

5.05 Am Morgen
5.10 Fahns besondere Morgennummer auf Bayern 1
5.56 Gedanken zum Tag
7.50 Die Superbayern – Comedy mit Wolfgang Krebs
8.50 Fahns finale Frage
9.05 Bayern 1 am Vormittag
Mit Regional-Infos
12.05 Bayern 1 -Mittags in ... Das Magazin
13.05 Am Nachmittag
Mit News und Musik
Mit Susanne Rohrer
14.45 Die Superbayern – Comedy mit Wolfgang Krebs
15.45 Quiz: Erste Antwort Bayern 1
16.55 Letzte Worte
17.05 Bayernmagazin
19.05 Die Blaue Couch
20.05 Am Abend
Classic Rock mit Tom Glas
22.58 Auf ein Wort
23.05 Die Nacht auf Bayern 1 Ob nachts auf der Autobahn oder für die Party im heimischen Wohnzimmer, diese Sendung bietet den Soundtrack, um gut durch die Nacht zu kommen.
0.03 Zum Programmschluss
0.07 Die Nacht

BAYERN 3

5.00 Die Frühaufdreher
8.10 Wirklich wahr oder wahnsinnig gut erfunden?
9.00 Alle Hits von heute – am Vormittag
Die interaktive Show fürs Bayern 3 Land
9.00 Nachrichten
12.00 Update
12.00 Nachrichten
12.30 Bayern am Halb
13.00 Alle Hits von heute – am Nachmittag
13.00 Nachrichten
13.30 Bayern am Halb
14.00 Nachrichten
14.15 Die Bayern 3 Supermom
14.30 Bayern am Halb
15.00 Nachrichten
15.30 Bayern am Halb
16.00 Bayern 3 Fayerabend
Wir fayern Bayern
Mit Corinna Theil
16.00 Nachrichten
16.30 Bayern am Halb
17.00 Nachrichten
18.10 Bayern oder irgendwo
18.30 Bayern am Halb
19.00 Was geht?!
Freshe Hits und alles, was euer Leben sonst noch schöner macht
Mit Kadda Gehret
19.00 Nachrichten
20.00 Nachrichten
21.00 Alle Hits von heute – am Abend
21.00 Nachrichten
21.58 Auf ein Wort
22.00 Nachrichten
23.00 Nachrichten
0.00 Die Nacht

BR-KLASSIK

6.05 Allegro
Musik und Kultur erleben
Mit Johann Jahn
6.15 Kulturszene
6.40 Allegretto – Kulturnews
7.15 Kulturszene
7.40 **Was heute geschah – der Musikkalender**
23.7.1928: Der Pianist und Dirigent Leon Fleisher wird geboren
eon Fleisher begann mit dem Klavierspiel im Alter von vier Jahren. Mit acht hatte er seinen ersten öffentlichen Auftritt. Bereits als Jugendlicher trat er mit den New Yorker Philharmonikern auf. Artur Schnabel nahm ihn in seinen kleinen Schülerkreis auf und beeinflusste seine Spielweise stark.
8.15 Kulturszene
8.40 Kulturszene
8.57 Werbung
9.05 Der Vormittag
Klassisch durch Ihren Tag. Zum 80. Geburtstag der Pianistin Maria João Pires
Schubert Impromptu As-Dur D 899 Nr. 4
Ravel „Pièce en forme de habanera"; Augustin Dumay, Violine
W.A. Mozart Klavierkonzert D-Dur KV 537 „Krönungs-Konzert"; Maria Joao Pires, Klavier; Wiener Philharmoniker, Ltg.: Claudio Abbado **R. Schumann** Arabesque C-Dur op. 18 **Chopin** Walzer Ges-Dur op. 70/1 **Coleridge-Taylor** Ballade a-Moll op. 33; Chineke! Orchestra, Ltg.: Kalena Bovell **Jacquet de la Guerre** Sonate Nr. 1 g-Moll; Ensemble Amarillis **Weiner** Trio g-Moll op. 6; Trio Boccherini **Price** Sinfonie Nr. 3 c-Moll; Philadelphia Orchestra, Ltg.: Yannick Nézet-Séguin **Schubert** Sonate A-Dur D 574; Lena Neudauer, Violine; Wolfgang Brunner, Hammerflügel **Joplin** Three Ragtimes; Gerald Danovitch Saxofone Quartet
12.05 Der Nachmittag
Stück für Stück genießen
12.30 **Was heute geschah**
23.7.1928: Der Pianist und Dirigent Leon Fleisher wird geboren
13.30 Das neue Album oder: Ihr Musikwunsch
16.05 Leporello
Musik und Kultur erleben
Mit Christian Schuler
16.15 Kulturszene
16.40 **Was heute geschah – der Musikkalender**
23.7.1928: Der Pianist und Dirigent Leon Fleisher wird geboren
17.15 Kulturszene
17.40 Kulturszene
18.05 Kissinger Sommer
C.Ph.E. Bach Konzert B-Dur Wq 164 **J.S. Bach** Konzert d-Moll BWV 1052R **C.Ph.E. Bach** Sinfonie Es-Dur Wq 164 **J.S. Bach** Konzert g-Moll BWV 1056; „Das musikalische Opfer", Ricercar c-Moll BWV 1079; Konzert d-Moll BWV 1060R; Marie Tetzlaff, Oboe; Berliner Barock-Solisten, Violine und Ltg.: Christian Tetzlaff
20.03 Konzert
Klavierfestival Ruhr / Silent Songs
Schönberg Klavierkonzert op. 42 **Gershwin** „Rhapsody in Blue"
Rachmaninow Sinfonische Tänze op. 45; Kirill Gerstein, Klavier; WDR-Sinfonieorchester, Ltg.: Elim Chan; Konzert vom 7. Juli 2024 in der Philharmonie Essen Anschließend: Silent Songs. Lieder von Johannes Brahms und Valentin Silvestrov; Konstantin Krimmel, Bariton; Hélène Grimaud, Klavier; Konzert vom 20. Juni 2024 im Konzerthaus Dortmund
Mit Werken von Gershwin, Schönberg und Rachmaninow führen das WDR Sinfonieorchester und Kirill Gerstein in die USA. Dirigentin ist die in Hongkong geborene Elim Chan, derzeit Chefdirigentin des Antwerp Symphony Orchestra. Soweit die ästhetischen Ideale von Schönberg und Rachmaninow auch auseinander liegen, so eint sie doch eines: ihre Emigration in die USA. Schönberg wanderte 1933 aus, Rachmaninow 1939. Ein Jahr später entstand dort sein letztes Werk: die „Sinfonischen Tänze". Schönberg schrieb sein Klavierkonzert 1942. Gegensätzlicher können fast zeitgleich entstandene Werke kaum sein. Als ein Mittler zwischen den Welten gilt George Gershwin, dessen 1924 uraufgeführte „Rhapsody in blue" als berühmtestes Beispiel für die Symbiose von Klassik und Jazz gilt.
23.00 Nachrichten
23.03 Jazz
Das Trio Arashi beim Freejazzfestival Saarbrücken. Moderation: Karsten Neuschwender
Das Trio Arashi um den fast 80-jährigen Saxofonisten Akira Sakata (Foto) trat beim Freejazzfestival Saarbrücken auf. Als der Musiker seine markante Stimme einsetzte, bekam das Konzert die Magie japanischer Sprachrituale.
0.00 Nachrichten
0.03 Das ARD-Nachtkonzert

MDR

SACHSEN-ANHALT

5.00 Der schönste Morgen
Perfekter Start in den Tag mit den Hits unseres Lebens
5.30 Das Land um halb
5.50 **An(ge)dacht!**
Das geistliche Wort und eine kleine Portion Optimismus für den Start in den Tag
6.30 Ihre Region aus erster Hand
7.30 Ihre Region aus erster Hand
8.30 Ihre Region aus erster Hand
9.00 Ihr Vormittag
9.30 Ihre Region aus erster Hand
9.50 **An(ge)dacht!**
10.30 Das Land um halb
11.30 Das Land um halb
12.00 Ihr Nachmittag
12.00 Der Tag in Sachsen-Anhalt
12.30 Das Land um halb – Nachrichten aus den Regionen Sachsen-Anhalt
13.30 Das Land um halb – Nachrichten aus den Regionen Sachsen-Anhalt
14.30 Das Land um halb – Nachrichten aus den Regionen Sachsen-Anhalt
15.30 Das Land um halb – Nachrichten aus den Regionen Sachsen-Anhalt
16.00 Ihr Feierabend
16.30 Das Land um halb – Nachrichten aus den Regionen Sachsen-Anhalt
17.00 Der Tag in Sachsen-Anhalt
17.30 Das Land um halb – Nachrichten aus den Regionen Sachsen-Anhalt
20.00 Handgemacht
23.00 ARD-Hitnacht

SACHSEN

5.00 Guten Morgen Sachsen
darin Das Wort zum Tag und die Glückwünsche
10.00 Der Tag
13.00 Der Radioreport
13.08 Der Nachmittag
18.00 Der Radioreport
18.08 Musikgeschichten
20.00 Dienstags direkt
23.00 ARD-Hitnacht

THÜRINGEN

5.00 Johannes und der Morgenhahn
Mit Johannes Michael Noack
9.00 MDR Thüringen mit Haase und Waage
12.00 Der Mittag
15.00 Ramm am Nachmittag
18.00 Das Fazit vom Tag – Die wichtigsten Themen und Ereignisse des Tages
Moderation: Andreas Menzel
19.00 MDR Thüringen am Abend
23.00 MDR-Musiknacht

MDR KULTUR

6.00 Am Morgen
9.00 Lesezeit
Andreas Jungwirth: „Todesangst" (7/10) „Princess of Mars"
9.35 Am Vormittag
12.00 Am Mittag
Aktuelle Berichte zu den wichtigsten Themen des Tages.
14.00 Am Nachmittag
15.00 Die Klassikerlesung
Erich Mühsam: Tagebücher und andere Prosa (17/18): „Die Boheme"
Es liest Helge Heynold
15.30 Am Nachmittag
Der Blick in die Welt bei MDR KULTUR international, aktuelle Berichte aus dem kulturellen und politischen Leben.
18.00 MDR Kultur spezial
Der aktuelle, ausführliche Themenschwerpunkt aus Kultur, Gesellschaft und Politik
19.00 Lesezeit
Andreas Jungwirth: „Todesangst" (7/10). „Princess of Mars"
19.35 Jazz Lounge
Die perfekte Mischung für Jazz-Fans und Hörer, die mit Jazz einfach nur entspannt in den Abend starten wollen.
20.00 Konzert
Klavierfestival Ruhr / Silent Songs
Schönberg Klavierkonzert op. 42 **Gershwin** „Rhapsody in Blue"
Rachmaninow Sinfonische Tänze op. 45; Kirill Gerstein, Klavier; WDR-Sinfonieorchester, Ltg.: Elim Chan; Konzert vom 7. Juli 2024 in der Philharmonie Essen Anschließend: Silent Songs. Lieder von Johannes Brahms und Valentin Silvestrov; Konstantin Krimmel, Bariton; Hélène Grimaud, Klavier; Konzert vom 20. Juni 2024 im Konzerthaus Dortmund
23.00 Jazz Das Trio Arashi beim Freejazzfestival Saarbrücken
0.03 ARD-Nachtkonzert

BR24

5.58 Impressum
6.00 Infoblock
6.13 BR24 Börse
6.14 Wissen kompakt
6.17 BR24 Bayern
6.20 BR24 Hintergrund
6.25 BR24 Kultur
6.28 Verkehr, Wetter
6.30 Infoblock
6.38 BR24 Wirtschaft …
6.47 BR24 Bayern
6.50 BR24 Hintergrund
6.55 BR24 Sport
Siege und Niederlagen live aus den Fußballstadien, von den Formel 1-Rennstrecken oder vom Tennisplatz – mit unseren Sportreportern können Sie alles hautnah miterleben.
6.58 Verkehr, Wetter

BAYERN 2

5.03 Bayern 2-Playlist
6.05 Die Welt am Morgen Politik Kultur Gesellschaft
6.45 Kultur am Morgen
6.57 Gedanken zum Tag
7.45 Kultur am Morgen
8.45 Kultur am Morgen
9.05 Bayern 2 Nah dran Gesellschaft Wissen Dialog
9.20 Radiowissen
9.50 **Kalenderblatt**
23.07.1985 Commodore stellt den Amiga vor
11.10 Nahaufnahme
12.05 Tagesgespräch
13.05 Stadt Land Leute
Aus Bayerns Regionen
14.05 Bayern 2 Kulturleben
Hintergrund
14.05 Reportage und Reflexion
15.10 Radiowissen
15.30 Kultur-Update
16.05 Eins zu Eins. Der Talk Eine Stunde, zwei Menschen
17.05 Die Welt am Abend Politik Gesellschaft Wissenschaft
17.25 Das Wirtschaftsgespräch
18.15 Wissenschaft schnell erzählt
18.53 Betthupferl Tantengeschichten (2/5): Tante Hyazinth
Von Kilian Leypold
Mit Pauline Fusban
19.05 Zündfunk Pop und Politik
20.05 Bayern 2 Salon Höhepunkte des Kulturnachmittags
20.05 Reportage und Reflexion
21.10 Radiowissen
21.30 **Kultur-Update** Was passiert gerade in der Welt der Kultur? Die Antwort liefert das Kultur-Update.
22.05 Eins zu Eins
Im Gespräch unter vier Augen, hör- und miterlebbar für alle Menschen auf Bayern2 und als Podcast.
23.05 Nachtmix
0.03 Reflexionen
Gedanken zum Tag und Bayern 2 Kalenderblatt
0.10 Concerto bavarese

MDR AKTUELL

5.00 Stunden-Programmschema
5.06 Aktuelle Berichte
5.13 Börse in Frankfurt, New York und Tokio
5.15 Kurznachrichten
5.17 Berichte zum Zeitgeschehen mit Service, Tipps und Kultur
5.29 Ausblick auf die kommende halbe Stunde
5.36 Aktuelle Berichte
5.40 Sport
5.45 Kurznachrichten
5.47 Aktuelle Berichte und Regionales aus Thüringen, Sachsen, Sachsen-Anhalt
5.58 Wetter
5.59 **Ausblick auf die kommende Stunde**

HR 2

6.00 Am Morgen
6.30 Zuspruch
7.40 Frühkritik
9.30 Lesung
10.00 Am Vormittag
Wagner Ouvertüre zur Oper „Der fliegende Holländer" **J.S. Bach** Toccata g-Moll BWV 915 **Fauré** „Pie Jesu" aus dem Requiem op. 48, bearbeitet für Violoncello und Streichorchester **Locatelli** Violinkonzert A-Dur op. 3/11 **Mozart** Sinfonie D-Dur KV 297 „Pariser" **Dvorák** Zwei Slawische Tänze op. 46/4 und 5 **Clementi** Klaviersonate B-Dur op. 8/3
12.00 Doppelkopf
13.00 Am Mittag
Saint-Saëns Danse macabre op. 40 **Händel** „Agrippina" – Rezitativ und Lamento des Ottone **Beethoven** 4. Klavierkonzert G-Dur op. 58 **Rossini** Duetto D-Dur für Violoncello und Kontrabass **Schubert** Ouvertüre D-Dur „Im italienischen Stil" D 590
14.30 Lesung
15.00 Literaturland Hessen
16.00 Am Nachmittag
18.00 Der Tag
19.00 Hörbar
20.00 Konzert
Klavierfestival Ruhr / Silent Songs
Schönberg Klavierkonzert op. 42 **Gershwin** „Rhapsody in Blue"
Rachmaninow Sinfonische Tänze op. 45; Kirill Gerstein, Klavier; WDR-Sinfonieorchester, Ltg.: Elim Chan; Konzert vom 7. Juli 2024 in der Philharmonie Essen Anschließend: Silent Songs. Lieder von Johannes Brahms und Valentin Silvestrov; Konstantin Krimmel, Bariton; Hélène Grimaud, Klavier; Konzert vom 20. Juni 2024 im Konzerthaus Dortmund
23.00 Jazz Das Trio Arashi beim Freejazzfestival Saarbrücken
0.03 ARD-Nachtkonzert

DLF KULTUR

5.05 Studio 9
Kultur und Politik am Morgen
6.20 **Wort zum Tage**
Pfarrerin Silke Niemeyer, Münster, Evangelische Kirche
9.05 Im Gespräch
10.05 Lesart
Das Literaturmagazin
11.05 Tonart
Das Musikmagazin am Vormittag
11.30 Musiktipps
11.40 Chor der Woche
12.05 Studio 9
13.05 Länderreport
14.05 Kompressor
15.05 Tonart
Das Musikmagazin am Nachmittag
15.30 Musiktipps
15.40 Live Session
17.05 Studio 9
Kultur und Politik am Abend
18.30 Weltzeit
19.05 Zeitfragen
Wirtschaft und Umwelt
19.30 Zeitfragen. Feature Wenn Windkraft in die Jahre kommt. Die grüne Energie hat ein Recyclingproblem
20.03 Konzert
Rundfunkchor-Lounge. „Apokalypse"
Mitwirkende: Rundfunkchor Berlin und Gäste, Gijs Leenaars (Leitung)
(Aufzeichnung vom 26.06.2024, Heimathafen Neukölln)
22.03 Feature
Reading, Thinking, Looking. Eine Begegnung mit der Schriftstellerin Siri Hustvedt
Von Janko Hanushevsky
(Produktion: Deutschlandfunk/BR/NDR 2016)
23.05 Fazit – Kultur vom Tage
0.05 Chormusik
BBC Proms. Werke von Cheryl Frances-Hoad, Ēriks Ešenvalds, Bob Chilcott, Gustav Holst, Melissa Dunphy, Paul Simon, Billy Joel u. a.
(Aufzeichnung vom 21.07.2024, Royal Albert Hall, London)
0.55 Chor der Woche
1.05 Tonart Vokal

DEUTSCHLANDFUNK

5.05 Informationen
9.05 Kalenderblatt
Vor 50 Jahren: In Griechenland endet die Militärdiktatur
9.10 Europa heute
9.35 Tag für Tag
Aus Religion und Gesellschaft
10.08 Sprechstunde
Geriatrie. Gesund Altern
Mit Lennart Pyritz
11.35 Umwelt und Verbraucher
12.10 Informationen
13.35 Wirtschaft
14.10 Deutschland heute
14.35 Campus und Karriere
Das Bildungsmagazin
15.05 Corso – Kunst & Pop
15.35 @mediasres
Das Medienmagazin
16.10 Büchermarkt
16.35 Forschung akt.
17.05 Wirtschaft
17.35 Kultur heute
Berichte, Meinungen, Rezensionen
18.10 Infos am Abend
18.40 Hintergrund
19.05 Kommentar
19.15 Feature „Die Heiligen sind wir". Harald Poelchau – Gefängnispfarrer in Tegel und Plötzensee 1933 -1945.
(Produktion: Deutschlandfunk 2004)
20.10 Hörspiel
„Ein Brief des Lord Chandos – Remix"
Von Manfred Hess
Hörspiel nch Hugo von Hofmannsthal
Mit Heiner Schmidt
21.05 Jazz live
Jazz for Future!
20. Bundesbegegnung Jugend jazzt
Mit Karsten Mützelfeldt
(Aufnahmen vom 10. und 11.5.2024 aus dem Fritz-Henßler-Haus, Dortmund)
22.05 Musikszene
„Majestätisch auf polnische Art". Die Polonaise wird UNESCO-Weltkulturerbe
22.50 Sport aktuell
23.10 Der Tag
Journal vor Mitternacht
0.05 DLF Radionacht

RBB

RADIO3

6.00 Am Morgen
6.10 Aktuell
6.30 Kultur kompakt
10.00 Klassik bis Zwei
10.30 Kultur kompakt
10.40 Musikalisches Kalenderblatt
11.30 Kultur kompakt
12.10 Gast
12.30 Kultur kompakt
12.40 Klassik aktuell
13.30 Lesung
Franz Kafka: „Der Prozess" (14/18)
14.00 Meine Musik
16.00 Am Nachmittag
16.10 Aktuell
16.30 Kultur kompakt
17.40 Aktuell
18.30 Kultur kompakt
18.40 Aktuell
19.00 The Voice
20.00 Konzert
Klavierfestival Ruhr / Silent Songs
Werke von Schönberg, Gershwin, Rachmaninow
23.00 Jazz
0.03 Das Nachtkonzert

KLASSIK RADIO

Hörertelefon: (09 00) 5 59 00 55 (99cent/Minute)
e-mail: wunsch@klassikradio.de
Internet: http:/www.klassikradio.de

5.00 Der Gute Morgen bei Klassik Radio
9.00 Klassik Radio bei der Arbeit
14.00 Klassik Radio am Nachmittag
19.00 Furrrioso
Moderation: Rolando Villazón
20.00 Der Abend bei Klassik Radio
22.00 Musik zum Entspannen & Genießen
Einfach nur Musik: Die besten Klassikmelodien, die schönsten Filmmusik-Hits und nur entspannende Musik zum Genießen. Wem die Welt da draußen zu laut ist, der findet hier Ruhe und Entspannung.

SWR KULTUR

6.00 Am Morgen
6.20 Zeitwort
7.57 Wort zum Tag
8.30 Das Wissen
Die Sonne – Stern des Lebens, der Energie und der Zerstörung
9.05 Musikstunde
10.05 Treffpunkt Klassik Musik. Meinung. Perspektiven.
11.57 Kulturtipps
12.30 Am Mittag
Das Magazin für Kultur und Gesellschaft
13.05 Mittagskonzert
Heidelberger Frühling Liedfestival. „Orlando – der Zeitenwanderer" mit Liedern und Instrumentalstücken von Jules Massenet, John Dowland, Sasha Scott, Detlef Glandert, Thomas Adès, Franz Schubert, Cassandra Miller, Hans Abrahamsen, Johannes Brahms, Pauline Viardot, Bob Dylan und Laurie Anderson (Konzert vom 14. Juni 2024 in der Aula der Alten Universität, Heidelberg)
15.05 Hörbar
16.05 Impuls
17.05 Forum
17.50 Jazz vor Sechs
18.30 Am Abend
20.03 Konzert
Klavierfestival Ruhr / Silent Songs
Schönberg Klavierkonzert op. 42 **Gershwin** „Rhapsody in Blue"
Rachmaninow Sinfonische Tänze op. 45; Kirill Gerstein, Klavier; WDR-Sinfonieorchester, Ltg.: Elim Chan; Konzert vom 7. Juli 2024 in der Philharmonie Essen Anschließend: Silent Songs. Lieder von Johannes Brahms und Valentin Silvestrov; Konstantin Krimmel, Bariton; Hélène Grimaud, Klavier; Konzert vom 20. Juni 2024 im Konzerthaus Dortmund
23.03 Jazz
Das Trio Arashi beim Freejazzfestival Saarbrücken
0.03 ARD-Nachtkonzert

SWR DASDING

„DASDING – Alles was du willst"

5.00 DasDing Musik Nonstop
6.00 Die DasDing Morningshow
6.00 DasDing Nachrichten
7.00 DasDing Nachrichten
8.00 DasDing Nachrichten
9.00 DasDing
13.00 DasDing
17.00 DasDing NEWSZONE – Dein Tag, Dein Update
19.00 DasDing Play
22.00 DasDing Musik Nonstop
0.00 Die junge Nacht

NDR KULTUR

6.00 Der Morgen
Aktuelles aus der Kultur und viel Musik
Mit Philipp Schmid
7.20 Stoltenberg liest
7.50 Morgenandacht
8.30 Vorgelesen
Franz Kafka: „Der Prozess" (7/19)
Es liest Peter Matić
9.00 Der Morgen
Aktuelles aus der Kultur und viel Musik
10.00 Der Vormittag
Das Vormittagsprogramm folgt der üblichen Erfolgsformel. Die ganze Sendung hindurch gibt es im Wechsel informative Beiträge zum aktuellen Geschehen und das beste aus Pop und Rock aus drei Jahrzehnten.
10.40 Lauter Lyrik
12.40 Neue Bücher
13.00 Starke Stücke
14.00 Der Nachmittag
15.20 Neue CDs
16.00 Das Journal
Das Journal informiert umfassend über das aktuelle Kulturgeschehen, setzt Schwerpunkte und spürt kulturpolitische und künstlerische Trends auf.
18.00 Musica
19.00 Starke Stücke
20.00 Konzert
Klavierfestival Ruhr / Silent Songs
Schönberg Klavierkonzert op. 42 **Gershwin** „Rhapsody in Blue"
Rachmaninow Sinfonische Tänze op. 45; Kirill Gerstein, Klavier; WDR-Sinfonieorchester, Ltg.: Elim Chan; Konzert vom 7. Juli 2024 in der Philharmonie Essen Anschließend: Silent Songs. Lieder von Johannes Brahms und Valentin Silvestrov; Konstantin Krimmel, Bariton; Hélène Grimaud, Klavier; Konzert vom 20. Juni 2024 im Konzerthaus Dortmund
23.00 Jazz Das Trio Arashi beim Freejazzfestival Saarbrücken
0.03 ARD-Nachtkonzer

RADIO TOP 40

„radio TOP 40 Dein offizieller Sounddealer"

6.00 Morgenshow
9.00 Der Vormittag mit Anna
13.00 Der Nachmittag mit Björn
18.00 In die Nacht mit Carlo
21.00 Maximum Musik
Maximum Musik auf radio TOP 40

Titelabfrage per SMS! Mit dem Text „TOP40" an 70300 für 49 Cent
Mehr Infos und Playlists unter www.radiotop40.de

23. JULI

DI

RBB

ANT. BRANDENBURG

5.03 Guten Morgen Brandenburg
Gut geweckt und gut in den Tag!
9.12 Worte auf den Weg
10.03 Hallo Brandenburg Service, Veranstaltungstipps, Unterhaltung am Vormittag
14.03 Antenne am Nachmittag
Das Neueste aus den Regionen
17.03 Panorama
Ihr Feierabendmagazin
19.03 Zappelduster
19.08 Lollipop
21.03 Film-Szene
22.03 Pop nach zehn
0.05 Die ARD-Hitnacht

HR 1

„hr1 - Genau meins"

5.00 hr1 am Morgen
6.30 Die hessenschau
7.30 Die hessenschau
8.30 **Die hessenschau**
Reporter aus ihren Regionen in Südhessen / Rhein-Main / Osthessen / Mittelhessen
9.00 hr1 am Vormittag
9.30 Die hessenschau
Reporter aus ihren Regionen in Südhessen / Rhein-Main / Osthessen / Mittelhessen / Nordhessen
12.00 hr1 am Mittag
13.40 hr1 für Sie in aus ihren Regionen in Südhessen / Rhein-Main / Osthessen / Mittelhessen / Nordhessen
14.30 Die hessenschau
Reporter aus ihren Regionen in Südhessen / Rhein-Main / Osthessen / Mittelhessen / Nordhessen
15.00 hr1 am Nachmittag
Unsere Moderatoren haben die Gesprächsthemen von heute und bringen Sie mit den wichtigsten und unterhaltsamsten Geschichten auf den Stand.
15.30 Die hessenschau
19.00 hr1 am Abend
0.00 SWR1 Die Nacht

MDR JUMP

5.00 Die MDR JUMP Morningshow
Moderaation: Sarah von Neuburg, Lars-Christian Karde
10.00 Bei der Arbeit
14.00 Die MDR JUMP Feierabendshow
19.00 Die Themen des Tages
20.00 Am Abend
Ein bunt gemischtes Musikprogramm, zusammengestellt aus neueren und älteren Liedern bekannter und weniger bekannter Stars und Sternchen aus dem Bereich Schlager- und Popmusik läutet den Abend ein.
0.00 ARD-PopNacht

MI

Tagestipps

KONZERT 20.00 RADIO3/MDR KULTUR

Dorothee Oberlinger, Blockflötistin und Professorin am Salzburger Mozarteum, ist künstlerische Leiterin der Arolser Barock-Festspiele

Klänge aus Neapel

ARD RADIOFESTIVAL Die Arolser Barock-Festspiele 2024 in Nordhessen standen unter dem Motto „Les Nations" und präsentierten Vokal- und Instrumentalmusik der wichtigsten barocken Musikzentren Europas. Im Eröffnungskonzert „musica napoletana" führten der Countertenor Gabriel Díaz, die Flötistin Dorothee Oberlinger und Musiker aus Sevilla Klänge aus Neapel des frühen 18. Jahrhunderts auf (vom 8.5.). **180 Min.**

WIRTSCHAFT 19.30 DLF KULTUR

Bankenpleiten

FEATURE 1974 ging eine Kölner Privatbank nach Devisenspekulationen pleite. Im selben Zeitraum wurde die erste Gemeinschaftsbank errichtet, die Schulen und den Ökolandbau unterstützen wollte, ohne dabei auf Gewinn ausgerichtet zu sein. **30 Min.**

HÖRSPIEL 22.03 DLF KULTUR

Prinzip Held

NEU: HÖRSTÜCK Zwölf Jahre lang haben Wissenschaftler Grundlagenforschung zum Heroischen betrieben. Helgard Haug (Foto) und Daniel Wetzel diskutierten mit ihnen über die Fallbeispiele, die sie zum Prinzip Held zusammengetragen haben. **57 Min.**

JAZZ 23.00 RADIO3/MDR KULTUR

Florian Hoefner

ARD RADIOFESTIVAL Der deutsche Pianist und Komponist lebt seit 2014 im kanadischen Neufundland. In seiner Musik kombiniert er fesselnde Rhythmen mit Folk-Elementen und Harmonien, die aus der europäischen Klassik stammen könnten. **60 Min.**

ARD-NACHTKONZERT

0.03 **Mendelssohn** Violinkonzert d-Moll; Sergej Nakariakow, Trompete; NDR-Radiophilharmonie, Ltg.: Susanna Mälkki **Mahler** „Kindertotenlieder"; Barbara Höfling, Mezzosopran; Mitglieder der NDR-Radiophilharmonie **Poulenc** Sonate; Charles-Antoine Duflot, Violoncello; Martin Klett, Klavier **J.Ch. Bach** Klavierkonzert Nr. 2 A-Dur; Herbert Heinemann, Klavier; NDR-Sinfonieorchester, Ltg.: Wilhelm Schüchter **Dvorák** „Heldenlied" op. 111; NDR Elbphilharmonie Orchester, Ltg.: Krzysztof Urbanski 2.03 **Grieg** „Holberg-Suite" op. 40 **Maier** Klaviertrio E-Dur **Børresen** „Nordische Volksmelodien" **Brahms** Sonate f-Moll op. 120/1 **de Falla** „El sombrero de Tres Picos", Suiten Nr. 1 und 2 4.03 **Kraus** Sinfonie D-Dur **Canteloube** „Triptychon" **Respighi** „Gli uccelli" 5.03 Werke von Gershwin, J. F. Fasch, Lanner, Lortzing, C.Ph.E. Bach, Hérold

Podcast · Mehrkanalton · Für Kinder · Hörspiel

24. JULI

HÖRZU

BAYERN 1

5.05 Am Morgen 5.10 Fahns besondere Morgennummer auf Bayern 1
5.56 Gedanken zum Tag 7.50 Die Superbayern – Comedy mit Wolfgang Krebs 8.50 Fahns finale Frage
9.05 Bayern 1 am Vormittag Mit Regional-Infos
12.05 Bayern 1 - Mittags in ... Das Magazin
13.05 Am Nachmittag Mit News und Musik Mit Susanne Rohrer 14.45 Die Superbayern – Comedy mit Wolfgang Krebs 15.45 Quiz: Erste Antwort Bayern 1 16.55 Letzte Worte
17.05 Bayernmagazin
19.05 Die Blaue Couch
20.05 Am Abend Die 80er Show mit Jürgen Kaul 22.58 Auf ein Wort
23.05 Die Nacht auf Bayern 1 Ob nachts auf der Autobahn oder für die Party im heimischen Wohnzimmer, diese Sendung bietet den Soundtrack, um gut durch die Nacht zu kommen.
0.03 Zum Programmschluss
0.07 Die Nacht

BAYERN 3

5.00 Die Frühaufdreher 8.10 Wirklich wahr oder wahnsinnig gut erfunden?
9.00 Alle Hits von heute – am Vormittag Die interaktive Show fürs Bayern 3 Land 9.00 Nachrichten
12.00 Update 12.00 Nachrichten 12.30 Bayern um Halb
13.00 Alle Hits von heute – am Nachmittag 13.00 Nachrichten 13.30 Bayern um Halb 14.00 Nachrichten 14.30 Bayern um Halb 15.00 Nachrichten 15.30 Bayern um Halb
16.00 Bayern 3 Fayerabend Wir fayern Bayern Mit Corinna Theil 16.00 Nachrichten 16.30 Bayern um Halb 17.00 Nachrichten 17.30 Bayern um Halb 18.00 Nachrichten 18.10 Bayern oder irgendwo 18.30 Bayern um Halb
19.00 Was geht?! Freshe Hits und alles, was euer Leben sonst noch schöner macht Mit Kadda Gehret 19.00 Nachrichten 20.00 Nachrichten
21.00 Alle Hits von heute – am Abend 21.00 Nachrichten 21.58 Auf ein Wort 22.00 Nachrichten
0.00 Die Nacht

BR-KLASSIK

6.05 Allegro Musik und Kultur erleben Mit Johann Jahn 6.15 Kulturszene 6.40 Allegretto – Kulturnews 7.15 Kulturszene 7.40 **Was heute geschah – der Musikkalender** 24.7.1960: Die 20-jährige Anja Silja springt bei den Bayreuther Festspielen ein und wird zur Ikone am Grünen Hügel 8.15 Kulturszene 8.40 Kulturszene
8.57 Werbung
9.05 Der Vormittag Klassisch durch Ihren Tag **Berwald** „Reminiscence of the Norwegian Mountains"; Gävle Symphony Orchestra, Ltg.: Petri Sakari **Stenhammar** „Spätsommernächte" op. 33; Cassandra Wyss, Klavier **C. Nielsen** „Saga-drøm" op. 39; Sinfonieorchester des Dänischen Rundfunks, Ltg.: Herbert Blomstedt **Grieg** „Peer Gynt", Solveigs Lied; Ragnhild Hemsing, Violine; Trondheim Soloists **Sibelius** „Die Okeaniden" op. 26; Stavanger Symphony Orchestra, Ltg.: Andris Poga **J.S. Bach** Brandenburgisches Konzert Nr. 4 G-Dur BWV 1049; Amandine Beyer, Violine; Michael Form, Luis Beduschi, Flöte; Café Zimmermann **C. Schumann** Klaviertrio g-Moll op. 17; Gunilla Süssmann, Klavier; Antje Weithaas, Violine; Tanja Tetzlaff, Violoncello **Milhaud** „Le bœuf sur le toit" op. 58; Münchner Rundfunkorchester, Ltg.: Pinchas Steinberg **Chopin** Vier Mazurken op. 30; Yulianna Avdeeva, Klavier **Ries** Sinfonie Nr. 1 D-Dur; Tapiola Sinfonietta, Ltg.: Janne Nisonen **Elgar** Streicherserenade e-Moll op. 20; English Chamber Orchestra, Ltg.: Daniel Barenboim
12.05 Der Nachmittag Stück für Stück genießen 12.30 **Was heute geschah** 24.7.1960: Die 20-jährige Anja Silja springt bei den Bayreuther Festspielen ein und wird zur Ikone am Grünen Hügel 13.30 Das neue Album oder: Ihr Musikwunsch
16.05 Leporello Musik und Kultur erleben Mit Christian Schuler 16.15 Kulturszene 16.40 **Was heute geschah – der Musikkalender** 24.7.1960: Die 20-jährige Anja Silja springt bei den Bayreuther Festspielen ein und wird zur Ikone am Grünen Hügel 17.15 Kulturszene 17.40 Kulturszene
18.05 AUDI Sommerkonzerte Rihm „Fremde Szenen III" **R. Schumann** Klaviertrio F-Dur op. 80 **Dvorák** Klaviertrio f-Moll op. 65; Trio Orelon
20.03 Konzert 38. Arolser Barock-Festspiele / Weilburger Schlosskonzerte **D. Scarlatti** Sinfonia C-Dur für Streicher **A. Scarlatti** Sinfonia Settima g-Moll für Blockflöte, Streicher und Basso continuo Sinfonie de concerto grosso, 1715 **Pergolesi** „Salve Regina" f-Moll für Alt, Streicher und Basso continuo **Barbella** Sonata Terza C-Dur für Blockflöte, 2 Violinen und Basso continuo **A. Scarlatti** „Filen, mio caro bene", Kantate für Alt, Blockflöte, 2 Violinen und Basso continuo H 263 **Durante** Concerto III Es-Dur für Streicher und Basso continuo **Händel** Kantate „Mi palpita il cor" für Alt, Flöte und Basso continuo HWV 132a **Leo** Concerto G-Dur für Blockflöte, 2 Violinen und Basso continuo **Vinci** Aria „Tortorella sconsolata"; Gabriel Díaz, Countertenor; Dorothee Oberlinger, Blockflöte; Solistas de la Orquesta Barroca de Sevilla; Eröffnungskonzert vom 8. Mai 2024 in der Fürstlichen Reitbahn Bad Arolsen Anschließend: Weilburger Schlosskonzerte **W.A. Mozart** Violinsonate e-Moll KV 304 **Schubert** Violinsonate A-Dur D 574 **Rachmaninow** Romance aus „Deux morceaux de salon" op. 6 **Franck** Violinsonate A-Dur; Alena Baeva, Violine; Dmitry Ablogin, Klavier; Konzert vom 9. Juni 2024 in der Unteren Orangerie Weilburg Die Arolser Barock-Festspiele 2024 in Nordhessen standen unter dem Motto „Les Nations" und präsentierten Vokal- und Instrumentalmusik der wichtigsten barocken Musikzentren Europas. Im Eröffnungskonzert „musica napoletana" führten der Countertenor Gabriel Díaz, die Flötistin Dorothee Oberlinger und Musiker aus Sevilla Klänge aus Neapel des frühen 18. Jahrhunderts auf.
23.03 Jazz Franken, Neufundland und ein weiter Horizont. Der Pianist Florian Hoefner. Moderation: Beatrix Gillmann
0.03 Das ARD-Nachtkonzert

MDR

SACHSEN-ANHALT

5.00 Der schönste Morgen Perfekter Start in den Tag mit den Hits unseres Lebens 5.30 Das Land um halb 5.50 **An(ge)dacht!** Das geistliche Wort und eine kleine Portion Optimismus für den Start in den Tag 6.30 Ihre Region aus erster Hand 7.30 Ihre Region aus erster Hand 8.30 Ihre Region aus erster Hand
9.00 Ihr Vormittag 9.30 Ihre Region aus erster Hand 9.50 An(ge)dacht! 10.30 Das Land um halb 11.30 Das Land um halb
12.00 Ihr Nachmittag 12.00 Der Tag in Sachsen-Anhalt 12.30 Das Land um halb 13.30 Das Land um halb 14.30 Das Land um halb 15.30 Das Land um halb
16.00 Ihr Feierabend 16.30 Das Land um halb 17.00 Der Tag in Sachsen-Anhalt 17.30 Das Land um halb
20.00 MDR Sachsen-Anhalt am Abend
23.00 ARD-Hitnacht

SACHSEN

5.00 Guten Morgen Sachsen darin Das Wort zum Tag und die Glückwünsche Starten Sie gut informiert und entspannt in den Tag. Die ganze Sendung hindurch gibt es im Wechsel informative Beiträge zum aktuellen Geschehen eingebettet in die gewohnt spritzige Musikmischung. Wie die Hörerschaft das kennt, wird viel Wert auf Information gelegt. So bleibt man stets auf dem Laufenden, was bedeutsame und interessante Geschehnisse im Sendegebiet und weltweit betrifft.
10.00 Der Tag
13.00 Der Radioreport
13.08 Der Nachmittag
18.00 Der Radioreport
18.08 Musikgeschichten
20.00 Exquisit
23.00 ARD-Musiknacht

THÜRINGEN

5.00 Johannes und der Morgenhahn
9.00 MDR Thüringen mit Haase und Waage
12.00 Der Mittag
15.00 Ramm am Nachmittag
18.00 Das Fazit vom Tag – Die wichtigsten Themen und Ereignisse des Tages Moderation: Andreas Menzel
19.00 MDR Thüringen am Abend
23.00 MDR-Musiknacht

MDR KULTUR

6.00 Am Morgen
9.00 Lesezeit Andreas Jungwirth: „Todesangst" (8/10) „Hand in Hand"
9.35 Am Vormittag
12.00 Am Mittag
14.00 Am Nachmittag
15.00 Die Klassikerlesung
15.30 Am Nachmittag
18.00 MDR Kultur spezial
19.00 Lesezeit Andreas Jungwirth: „Todesangst" (8/10). „Hand in Hand"
19.35 Jazz Lounge
20.00 Konzert 38. Arolser Barock-Festspiele / Weilburger Schlosskonzerte **D. Scarlatti** Sinfonia C-Dur für Streicher **A. Scarlatti** Sinfonia Settima g-Moll für Blockflöte, Streicher und Basso continuo Sinfonie de concerto grosso, 1715 **Pergolesi** „Salve Regina" f-Moll für Alt, Streicher und Basso continuo **Barbella** Sonata Terza C-Dur für Blockflöte, 2 Violinen und Basso continuo **A. Scarlatti** „Filen, mio caro bene", Kantate für Alt, Blockflöte, 2 Violinen und Basso continuo H 263 **Durante** Concerto III Es-Dur für Streicher und Basso continuo **Händel** Kantate „Mi palpita il cor" für Alt, Flöte und Basso continuo HWV 132a **Leo** Concerto G-Dur für Blockflöte, 2 Violinen und Basso continuo **Vinci** Aria „Tortorella sconsolata" Anschließend: Weilburger Schlosskonzerte **W.A. Mozart** Violinsonate e-Moll KV 304 **Schubert** Violinsonate A-Dur D 574 **Rachmaninow** Romance aus „Deux morceaux de salon" op. 6 **Franck** Violinsonate A-Dur
23.00 Jazz Franken, Neufundland und ein weiter Horizont. Der Pianist Florian Hoefner
0.03 ARD-Nachtkonzert

BR24

5.58 Impressum
6.00 Infoblock
6.13 BR24 Börse
6.14 Wissen kompakt
6.17 BR24 Bayern
6.20 BR24 Hintergrund
6.25 BR24 Kultur
6.28 Verkehr, Wetter
6.30 Infoblock
6.38 BR24 Wirtschaft …
6.47 BR24 Bayern
6.50 BR24 Hintergrund
6.55 BR24 Sport Siege und Niederlagen live aus den Fußballstadien, von den Formel 1-Rennstrecken oder vom Tennisplatz – mit unseren Sportreportern können Sie alles hautnah miterleben.
6.58 Verkehr, Wetter

RADIOPROGRAMM

BAYERN 2

5.03 Bayern 2-Playlist
6.05 Die Welt am Morgen Politik Kultur Gesellschaft 6.45 Kultur am Morgen 6.57 Gedanken zum Tag 7.45 Kultur am Morgen 8.45 Kultur am Morgen
9.05 Bayern 2 Nah dran Gesellschaft Wissen Dialog 9.20 Radiowissen 9.50 **Kalenderblatt** 24.07.1911 Entdeckung von Machu Picchu 10.05 **Gesundheitsgespräch** Telefon: 0800-246 246 9 gebührenfrei / E-Mail: gesundheitsgespraech@bayern2.de 11.10 Nahaufnahme
12.05 Tagesgespräch
13.05 Stadt Land Leute
14.05 Bayern 2 Kulturleben Kulturlandschaft Bayern 14.05 Bayerns Kulturlandschaft 15.10 Radiowissen 15.30 Kultur-Update
16.05 Eins zu Eins. Der Talk
17.05 Die Welt am Abend 17.25 Das Wirtschaftsgespräch 18.15 Wissenschaft schnell erzählt
18.53 Betthupferl Tantengeschichten (3/5): Tante Eulalia Von Kilian Leypold Mit Pauline Fusban
19.05 Zündfunk Pop und Politik
20.05 Die Zwei vor Ort Live von der Langen Nacht der Augsburger Gespräche zu Literatur, Theater und Engagement. Demokratie heute: Chancen, Risiken, Reflexionen (Direkt aus dem Sensemble Theater in Augsburg)
22.05 Eins zu Eins Im Gespräch unter vier Augen, hör- und miterlebbar für alle Menschen auf Bayern2 und als Podcast.
23.05 Nachtmix
0.03 Reflexionen
0.10 Concerto bavarese

HR 2

6.00 Am Morgen 6.30 Zuspruch 7.40 Frühkritik
9.30 Lesung
10.00 Am Vormittag Werke von Chopin, C.Ph.E. Bach, Bizet, Beethoven, Respighi, Scarlatti
12.00 Doppelkopf
13.00 Am Mittag
14.30 Lesung
15.00 Kaisers Klänge
16.00 Am Nachmittag
18.00 Der Tag
19.00 Hörbar
20.00 Konzert 38. Arolser Barock-Festspiele / Weilburger Schlosskonzerte **D. Scarlatti** Sinfonia C-Dur für Streicher **A. Scarlatti** Sinfonia Settima g-Moll für Blockflöte, Streicher und Basso continuo Sinfonie de concerto grosso, 1715 **Pergolesi** „Salve Regina" f-Moll für Alt, Streicher und Basso continuo **Barbella** Sonata Terza C-Dur für Blockflöte, 2 Violinen und Basso continuo **A. Scarlatti** „Filen, mio caro bene", Kantate für Alt, Blockflöte, 2 Violinen und Basso continuo H 263 **Durante** Concerto III Es-Dur für Streicher und Basso continuo **Händel** Kantate „Mi palpita il cor" für Alt, Flöte und Basso continuo HWV 132a **Leo** Concerto G-Dur für Blockflöte, 2 Violinen und Basso continuo **Vinci** Aria „Tortorella sconsolata" Anschließend: Weilburger Schlosskonzerte **W.A. Mozart** Violinsonate e-Moll KV 304 **Schubert** Violinsonate A-Dur D 574 **Rachmaninow** Romance aus „Deux morceaux de salon" op. 6 **Franck** Violinsonate A-Dur
23.00 Jazz Franken, Neufundland und ein weiter Horizont. Der Pianist Florian Hoefner
0.03 ARD-Nachtkonzert

DLF KULTUR

5.05 Studio 9 Kultur und Politik am Morgen 6.20 **Wort zum Tage** Pfarrerin Silke Niemeyer, Münster, Evangelische Kirche
9.05 Im Gespräch
10.05 Lesart Das Literaturmagazin
11.05 Tonart Das Musikmagazin am Vormittag 11.30 Musiktipps
12.05 Studio 9 Der Tag mit ...
13.05 Länderreport
14.05 Kompressor Das Popkulturmagazin
15.05 Tonart Das Musikmagazin am Nachmittag 15.30 Musiktipps 15.40 Live Session
17.05 Studio 9 Kultur und Politik am Abend
18.30 Weltzeit
19.05 Zeitfragen Kultur und Geschichte
19.30 Zeitfragen. Feature Banken-pleiten. Gute Banken – schlechte Banken
20.03 Konzert **Puccini** Preludio sinfonico; Messa di Gloria; Tomislav Mužek, Tenor; George Petean, Bariton; Chor des Bayerischen Rundfunks; Münchner Rundfunkorchester, Ltg.: Ivan Repušić (Aufzeichnung vom 27.06.2024, Herz-Jesu-Kirche, München)
21.30 Alte Musik Ein Librettist als Papst. Giulio Rospigliosi und die römische Oper des 17. Jahrhunderts Von Micaela von Marcard
22.03 Hörspiel **„Prinzip Held*"** Von Helgard Haug, Daniel Wetzel (Produktion: Dlf Kultur 2024, Ursendung)
23.05 Fazit – Kultur vom Tage
0.05 Neue Musik Werke von Riehn, Mahler
1.05 Tonart Rock

RBB

RADIO3

6.00 Am Morgen 6.10 Aktuell 6.30 Kultur kompakt 6.50 Worte für den Tag
10.00 Klassik bis Zwei 10.30 Kultur kompakt 10.40 Musikalisches Kalenderblatt
13.30 Lesung Franz Kafka: „Der Prozess" (15/18)
14.00 Meine Musik
16.00 Am Nachmittag 16.10 Aktuell 16.30 Kultur kompakt
19.00 The Voice
20.00 Konzert 38. Arolser Barock-Festspiele / Weilburger Schlosskonzerte Werke von D. Scarlatti, A. Scarlatti, Pergolesi, Barbella, A. Scarlatti, Durante, Händel, Leo, Vinci, W.A. Mozart, Schubert, Rachmaninow, Franck
23.00 Jazz
0.03 Das Nachtkonzert

KLASSIK RADIO

Hörertelefon: (09 00) 5 59 00 55 (99cent/Minute) e-mail: wunsch@klassikradio.de Internet: http://www.klassikradio.de

5.00 Der Gute Morgen bei Klassik Radio
9.00 Klassik Radio bei der Arbeit
14.00 Klassik Radio am Nachmittag
19.00 Furrrioso Klassik Radio wird „furrrioso" mit Opern-Superstar Rolando Villazón. Mit Charme und Herzblut präsentiert der Tenor die größten Klassik-Hits
20.00 Der Abend bei Klassik Radio
22.00 Musik zum Entspannen & Genießen Die besten Klassikmelodien, die schönsten Filmmusik-Hits und nur entspannende Musik zum Genießen.

SWR KULTUR

6.00 Am Morgen 6.20 Zeitwort 7.57 Wort zum Tag
8.30 Das Wissen Das Schwert – Waffe und Mythos
9.05 Musikstunde
10.05 Treffpunkt Klassik
11.57 Kulturtipps
12.30 Am Mittag
13.05 Mittagskonzert Werke von Marais, Visée, A. Forqueray, Anglebert, R. Schumann, Janácek, Elgar, Catoire
15.05 Hörbar
16.05 Impuls
17.05 Forum
17.50 Jazz vor Sechs
18.30 Am Abend
20.03 Konzert 38. Arolser Barock-Festspiele / Weilburger Schlosskonzerte **D. Scarlatti** Sinfonia C-Dur für Streicher **A. Scarlatti** Sinfonia Settima g-Moll für Blockflöte, Streicher und Basso continuo Sinfonie de concerto grosso, 1715 **Pergolesi** „Salve Regina" f-Moll für Alt, Streicher und Basso continuo **Barbella** Sonata Terza C-Dur für Blockflöte, 2 Violinen und Basso continuo **A. Scarlatti** „Filen, mio caro bene", Kantate für Alt, Blockflöte, 2 Violinen und Basso continuo H 263 **Durante** Concerto III Es-Dur für Streicher und Basso continuo **Händel** Kantate „Mi palpita il cor" für Alt, Flöte und Basso continuo HWV 132a **Leo** Concerto G-Dur für Blockflöte, 2 Violinen und Basso continuo **Vinci** Aria „Tortorella sconsolata" Anschließend: Weilburger Schlosskonzerte **W.A. Mozart** Violinsonate e-Moll KV 304 **Schubert** Violinsonate A-Dur D 574 **Rachmaninow** Romance aus „Deux morceaux de salon" op. 6 **Franck** Violinsonate A-Dur
23.03 Jazz Der Pianist Florian Hoefner
0.03 ARD-Nachtkonzert

NDR KULTUR

6.00 Der Morgen Aktuelles aus der Kultur und viel Musik Mit Philipp Schmid 7.50 Morgenandacht
8.30 Vorgelesen Franz Kafka: „Der Prozess" (8/19) Es liest Peter Matić
9.00 Der Morgen Aktuelles aus der Kultur und viel Musik
10.00 Der Vormittag Das Vormittagsprogramm folgt der üblichen Erfolgsformel. Die ganze Sendung hindurch gibt es im Wechsel informative Beiträge zum aktuellen Geschehen und das beste aus Pop und Rock aus drei Jahrzehnten. 10.40 Lauter Lyrik 12.40 Neue Bücher
13.00 NDR Kultur EXTRA Gespräche mit Menschen, die etwas zu sagen haben
14.00 Der Nachmittag Mit Philipp Cavert 15.20 Neue CDs
16.00 Das Journal Das Journal informiert umfassend über das aktuelle Kulturgeschehen, setzt Schwerpunkte und spürt kulturpolitische und künstlerische Trends auf.
18.00 Musica Sinfonische Musik
19.00 NDR Kultur EXTRA Gespräche mit Menschen, die etwas zu sagen haben
20.00 Konzert 38. Arolser Barock-Festspiele / Weilburger Schlosskonzerte Werke von D. Scarlatti, A. Scarlatti, Pergolesi, Barbella, A. Scarlatti, Durante, Händel, Leo, Vinci, W.A. Mozart, Schubert, Rachmaninow, Franck
23.00 Jazz Franken, Neufundland und ein weiter Horizont. Der Pianist Florian Hoefner. Moderation: Beatrix Gillmann
0.03 ARD-Nachtkonzer

MI

RBB

ANT. BRANDENBURG

5.03 Guten Morgen Brandenburg Gut geweckt und gut in den Tag! 9.12 Worte auf den Weg
10.03 Hallo Brandenburg Service, Veranstaltungstipps, Unterhaltung am Vormittag
14.03 Antenne am Nachmittag Das Neueste aus den Regionen
17.03 Panorama
19.03 Zappelduster
19.08 Lollipop
21.03 Brandenburger Begegnungen
22.03 Pop nach zehn
0.05 Die ARD-Hitnacht

HR 1

„hr1 - Genau meins"

5.00 hr1 am Morgen 6.30 Die hessenschau 7.30 Die hessenschau 8.30 **Die hessenschau** Reporter aus ihren Regionen in Südhessen / Rhein-Main / Osthessen / Mittelhessen / Nordhessen
12.00 hr1 am Mittag 13.40 hr1 für Sie in aus ihren Regionen in Südhessen / Rhein-Main / Osthessen / Mittelhessen / Nordhessen 14.30 Die hessenschau Reporter aus ihren Regionen in Südhessen / Rhein-Main / Osthessen / Mittelhessen / Nordhessen
15.00 hr1 am Nachmittag Unsere Moderatoren haben die Gesprächsthemen von heute und bringen Sie mit den wichtigsten und unterhaltsamsten Geschichten auf den Stand. 15.30 Die hessenschau
19.00 hr1 am Abend
0.00 SWR1 Die Nacht

MDR AKTUELL

5.00 Stunden-Programmschema 5.06 Aktuelle Berichte 5.13 Börse in Frankfurt, New York und Tokio 5.15 Kurznachrichten 5.17 Berichte zum Zeitgeschehen mit Service, Tipps und Kultur 5.29 Ausblick auf die kommende halbe Stunde 5.36 Aktuelle Berichte 5.40 Sport 5.45 Kurznachrichten 5.47 Aktuelle Berichte und Regionales aus Thüringen, Sachsen, Sachsen-Anhalt 5.58 Wetter 5.59 **Ausblick auf die kommende Stunde**

DEUTSCHLANDFUNK

5.05 Informationen
9.05 Kalenderblatt Vor 70 Jahren: Die amerikanische Frauenrechtlerin Mary Church Terrell gestorben
9.10 Europa heute
9.35 Tag für Tag Aus Religion und Gesellschaft
10.08 Agenda
11.35 Umwelt und Verbraucher
12.10 Informationen Berichte, Interviews, Musik
13.35 Wirtschaft
14.10 Deutschland heute
14.35 Campus und Karriere Das Bildungsmagazin
15.05 Corso – Kunst & Pop
15.35 @mediasres Das Medienmagazin
16.10 Büchermarkt
16.35 Forschung akt.
17.05 Wirtschaft
17.35 Kultur heute Berichte, Meinungen, Rezensionen
18.10 Infos am Abend
18.40 Hintergrund
19.05 Kommentar
19.15 Zur Diskussion
20.10 Aus Religion und Gesellschaft „Der Kirchturm türmt": Religion im Werk des Künstlers Kurt Schwitters: Von Leonie Krutzinna, Christian Röther
20.30 Lesezeit Der/die 3sat-PreisträgerIn liest den Gewinnertext bei den Tagen der deutschsprachigen Literatur 2024 in Klagenfurt
21.05 Querköpfe Querköpfe-Sommerreihe 2024. Zingsheim hat frei (3/4): Fernweh, Ferien und Familienkoller Von Martin Zingsheim
22.05 Spielweisen Auswärtsspiel – Konzerte aus Europa. Schweizer Chorwettbewerb 2024. Chormusik von Peter Appenzeller, André Ducret, Nina Mayer, Kirke Mechem u.a.
22.50 Sport aktuell
23.10 Der Tag
0.05 DLF Radionacht

SWR DASDING

„DASDING – Alles was du willst"

5.00 DasDing Musik Nonstop
6.00 Die DasDing Morningshow 6.00 DasDing Nachrichten 7.00 DasDing Nachrichten 8.00 DasDing Nachrichten
9.00 DasDing
13.00 DasDing
17.00 DasDing NEWSZONE – Dein Tag, Dein Update
19.00 DasDing Play
22.00 DasDing Musik Nonstop
0.00 Die junge Nacht

RADIO TOP 40

„radio TOP 40 Dein offizieller Sounddealer"

6.00 Morgenshow
9.00 Der Vormittag mit Anna
13.00 Der Nachmittag mit Björn
18.00 In die Nacht mit Carlo
21.00 Maximum Musik Maximum Musik auf radio TOP 40

Titelabfrage per SMS! Mit dem Text „TOP40" an 70300 für 49 Cent Mehr Infos und Playlists unter www.radiotop40.de

MDR JUMP

5.00 Die MDR JUMP Morningshow Mit Sarah von Neuburg, Lars-Christian Karde
10.00 Bei der Arbeit
14.00 Die MDR JUMP Feierabendshow Mit Timo Close
19.00 Die Themen des Tages
20.00 Am Abend Ein bunt gemischtes Musikprogramm, zusammengestellt aus neueren und älteren Liedern bekannter und weniger bekannter Stars und Sternchen aus dem Bereich Schlager- und Popmusik läutet den Abend ein.
0.00 ARD-PopNacht

Tagestipps

LIVE-OPER 15.57 RADIO3/MDR KULTUR

Die finnische Sopranistin Camilla Nylund – eine Sängerin, die bei den Bayreuther Festspielen schon oft gefeiert wurde – ist in der Rolle der Isolde zu hören

„Tristan und Isolde“

ARD RADIOFESTIVAL Inspiriert von seiner romantischen Liebe zu Mathilde Wesendonck schuf Wagner ein Musikdrama, das Sehnsucht und Ekstase mit unübertroffener Intensität vermittelt. Es erzählt die Geschichte zweier Menschen, die in völliger Selbstaufgabe den Bezug zur Realität verlieren und im Verlangen, ihr Ich einem anderen zu überlassen und der eigenen Geschichte entfliehen zu können, letztlich an sich selbst scheitern. **423 Min.**

RATGEBER 10.08 DEUTSCHLANDFUNK

Last Minute

„MARKTPLATZ“ Zwei Drittel der Bundesbürger möchten in diesem Jahr mindestens einmal in den Urlaub fahren. Dementsprechend gefragt sind die Hotelzimmer in der Hochsaison. In welchen Regionen finden Kurzentschlossene noch eine Unterkunft? **82 Min.**

LITERATUR 15.00 MDR KULTUR

Genau nach Plan (1/5)

LESUNG Um seinen Alltag als vielbeschäftigter Alleinerziehender zu ordnen, entwickelt René du Cary für seine Tochter und ihr Kindermädchen einen ausgeklügelten Stundenplan. – Von F. Scott Fitzgerald (Foto; Do.–Mi.). **30 Min.**

MUSIK 22.05 DEUTSCHLANDFUNK

Sergei Kussewizki

PORTRÄT Man nannte ihn den „Godfather“ moderner Komponisten, weil er ein großer Verfechter zeitgenössischer Musik war, und das nicht nur als Verleger. Am 26. Juli 1874 in Russland geboren, begann Kussewizki seine Karriere als Kontrabass-Solist. **45 Min.**

ARD-NACHTKONZERT

0.03 **Bizet** „Roma“; Münchner Rundfunkorchester, Ltg.: Lamberto Gardelli **Telemann** Concert François g-Moll; L'accademia giocosa **Tavener** „Funeral Ikos“; Chor des Bayerischen Rundfunks, Ltg.: Gustaf Sjökvist **C. Stamitz** Violoncellokonzert G-Dur; Monika Leskovar, Violoncello; Münchner Rundfunkorchester, Ltg.: Ulf Schirmer **Reger** Suite a-Moll op. 103a; Walter Forchert, Violine; Bamberger Symphoniker, Ltg.: Horst Stein **Tippett** Aus „A Child of Our Time“; Chor des Bayerischen Rundfunks, Ltg.: Peter Dijkstra 2.03 **W.A. Mozart** Klavierkonzert Nr. 19 F-Dur KV 459 **Händel** „Il duello amoroso“ HWV 82 **Honegger** Violoncellokonzert **Boccherini** Streichtrio G-Dur op. 34/2 **Respighi** „Rossiniana“ 4.03 **Marais** „Airs pour les Matelots et les Tritons“ **Boulanger** Zwei Klaviertrios **Bantock** „A Celtic Symphony“ 5.03 Werke von Lortzing, Taffanel, Chopin, Pisendel, Spohr, Glinka

Podcast · Mehrkanalton · Für Kinder · Hörspiel

BAYERN 1

5.05 Am Morgen 5.10 Fahns besondere Morgennummer auf Bayern 1
5.56 Gedanken zum Tag 7.50 Die Superbayern – Comedy mit Wolfgang Krebs 8.50 Fahns finale Frage
9.05 Bayern 1 am Vormittag Mit Regional-Infos
12.05 Bayern 1 - Mittags in ... Das Magazin
13.05 Am Nachmittag Mit News und Musik Mit Susanne Rohrer 14.45 Die Superbayern – Comedy mit Wolfgang Krebs 15.45 Quiz: Erste Antwort Bayern 1 16.55 Letzte Worte
17.05 Bayernmagazin
19.05 Die Blaue Couch
20.05 Am Abend Live und unplugged mit Achim Zeppenfeld 22.58 Auf ein Wort
23.05 Die Nacht auf Bayern 1 Ob nachts auf der Autobahn oder für die Party im heimischen Wohnzimmer, diese Sendung bietet den Soundtrack, um gut durch die Nacht zu kommen.
0.03 Zum Programmschluss
0.07 Die Nacht

BAYERN 3

5.00 Die Frühaufdreher 8.10 Wirklich wahr – oder wahnsinnig gut erfunden?
9.00 Alle Hits von heute – am Vormittag Die interaktive Show fürs Bayern 3 Land 9.00 Nachrichten
12.00 Update 12.00 Nachrichten 12.30 Bayern um Halb
13.00 Alle Hits von heute – am Nachmittag 13.00 Nachrichten 13.30 Bayern um Halb 14.00 Nachrichten 14.15 Comedy-Stage 14.30 Bayern um Halb
16.00 Bayern 3 Fayerabend Wir fayern Bayern Mit Corinna Theil 16.00 Nachrichten 16.30 Bayern um Halb 17.00 Nachrichten 17.30 Bayern um Halb 18.00 Nachrichten 18.10 Bayern oder irgendwo 18.30 Bayern um Halb
19.00 Was geht?! Freshe Hits und alles, was euer Leben sonst noch schöner macht Mit Kadda Gehret 19.00 Nachrichten 20.00 Nachrichten
21.00 Alle Hits von heute – am Abend 21.00 Nachrichten 21.58 Auf ein Wort 22.00 Nachrichten 23.00 Nachrichten
0.00 Die Nacht

BR-KLASSIK

6.05 Allegro Musik und Kultur erleben Mit Johann Jahn 6.15 Kulturszene 6.40 Allegretto – Kulturnews 7.15 Kulturszene 7.40 **Was heute geschah – der Musikkalender** 25.7.1828: Ignaz Bösendorfer erhält Erlaubnis, Klaviermachergewerbe zu begründen 8.15 Kulturszene 8.40 Kulturszene
8.57 Werbung
9.05 Der Vormittag Klassisch durch Ihren Tag **Debussy** „Clair de lune“; Renaud Capuçon, Violine; Guillaume Bellom, Klavier **Borodin** „Eine Steppenskizze aus Mittelasien“; Anima Eterna, Ltg.: Jos van Immerseel **Liszt** „Auf dem Wasser zu singen“; Daniil Trifonov, Klavier **Fauré** „Après un rêve“ op. 7; Mathias Johansen, Violoncello; Silke Aichhorn, Harfe **Webern** „Im Sommerwind“; SWR-Sinfonieorchester Baden-Baden und Freiburg, Ltg.: François-Xavier Roth **Debussy** „Petite Suite“; Beau Soir Trio **Ivanovs** „Fog“; Latvian Radio Choir, Ltg.: Sigvards Klava **J.S. Bach** Konzert c-Moll BWV 1060; François Leleux, Oboe; Lisa Batiashvili, Violine; Axel Wolf, Laute; Daniela Niedhammer, Cembalo; Kammerorchester des Symphonieorchesters des Bayerischen Rundfunks, Ltg.: Radoslaw Szulc **Horovitz** „Music Hall Suite“; Brass Quintett München **Händel** Concerto grosso G-Dur HWV 319; Symphonieorchester des Bayerischen Rundfunks, Ltg.: Emmanuelle Haïm **W.A. Mozart** Klarinettentrio Es-Dur KV 498; Solisten des Symphonieorchesters des Bayerischen Rundfunks **J. Haydn** Sinfonie Nr. 103 Es-Dur „Mit dem Paukenwirbel“; Symphonieorchester des Bayerischen Rundfunks, Ltg.: Mariss Jansons **R. Strauss** Oboenkonzert D-Dur; Stefan Schilli, Oboe; Symphonieorchester des Bayerischen Rundfunks, Ltg.: Lorin Maazel
12.05 Der Nachmittag Stück für Stück genießen 12.30 **Was heute geschah** 25.7.1828: Ignaz Bösendorfer erhält Erlaubnis, Klaviermachergewerbe zu begründen 13.30 Das neue Album oder: Ihr Musikwunsch
15.05 Auftakt in Bayreuth Festspielmagazin Mod.: Sylvia Schreiber
15.57 Oper **Richard Wagner: „Tristan und Isolde“** Handlung in drei Aufzügen Mit Andreas Schager (Tristan), Günther Groissböck (König Marke), Camilla Nylund (Isolde), Olafur Sigurdarson (Kurwenal), Birger Radde (Melot), Ekaterina Gubanova (Brangäne), Daniel Jenz (Ein Hirt), Lawson Anderson (Ein Steuermann), Matthew Newlin (Junger Seemann), Chor und Orchester der Bayreuther Festspiele, Semyon Bychkov (Ltg.) Anschl.: PausenZeichen / Nach dem 1. Aufzug: Maximilian Maier im Gespräch mit dem Regisseur Thorleifur Örn Arnarsson und dem Dirigenten Semyon Bychkov / Nach dem 2. Aufzug: Maximilian Maier im Gespräch mit der Sopranistin Camilla Nylund (Isolde) / „Tristan und Mathilde“: Ein Kapitel der Wagner-Hörbiographie in zehn Teilen von Jörg Handstein / Sylvia Schreiber im Gespräch mit dem Tenor Andreas Schager (Tristan) und anderen / Kritisches Trio mit Christine Lemke-Matwey (DIE ZEIT), Christian Wildhagen (Neue Zürcher Zeitung) und Bernhard Neuhoff (BR-KLASSIK). Moderation: Sylvia Schreiber Inspiriert von seiner romantischen Liebe zu Mathilde Wesendonck schuf Wagner ein Musikdrama, das Sehnsucht und Ekstase mit unübertroffener Intensität vermittelt. Es erzählt die Geschichte zweier Menschen, die in völliger Selbstaufgabe den Bezug zur Realität verlieren und im Verlangen, ihr Ich einem anderen zu überlassen und der eigenen Geschichte entfliehen zu können, letztlich an sich selbst scheitern.
23.03 Jazz Klingende Biografie. Die japanische Pianistin Makiko Hirabayashi Moderation: Karsten Mützelfeldt Wie Aki Takase wurde Makiko Hirabayashi in Japan geboren, befasste sich zunächst mit Klassik, entdeckte den Jazz, ging in die USA, um dann in Europa zu landen. Seit 1990 lebt die Pianistin in Kopenhagen. Ihr aktuelles Album trägt den Titel Metéora, benannt nach den gleichnamigen Klöstern Metéora im griechischen Thessalien.
0.03 Das ARD-Nachtkonzert

MDR

SACHSEN-ANHALT

5.00 Der schönste Morgen Perfekter Start in den Tag mit den Hits unseres Lebens 5.30 Das Land um halb 5.50 An(ge)dacht! 6.30 Ihre Region aus erster Hand 7.30 Ihre Region aus erster Hand 8.30 Ihre Region aus erster Hand
9.00 Ihr Vormittag 9.30 Ihre Region aus erster Hand 9.50 An(ge)dacht! 10.30 Das Land um halb 11.30 Das Land um halb
12.00 Ihr Nachmittag 12.00 Der Tag in Sachsen-Anhalt 12.30 Das Land um halb 13.30 Das Land um halb 14.30 Das Land um halb 15.30 Das Land um halb
16.00 Ihr Feierabend 16.30 Das Land um halb – Nachrichten aus den Regionen Sachsen-Anhalt 17.00 Der Tag in Sachsen-Anhalt 17.30 Das Land um halb – Nachrichten aus den Regionen Sachsen-Anhalt
20.00 Oldieabend
23.00 ARD-Hitnacht

SACHSEN

5.00 Guten Morgen Sachsen darin Das Wort zum Tag und die Glückwünsche Starten Sie gut informiert und entspannt in den Tag. Die ganze Sendung hindurch gibt es im Wechsel informative Beiträge zum aktuellen Geschehen eingebettet in die gewohnt spritzige Musikmischung. Wie die Hörerschaft das kennt, wird viel Wert auf Information gelegt. So bleibt man stets auf dem Laufenden, was bedeutsame und interessante Geschehnisse im Sendegebiet und weltweit betrifft.
10.00 Der Tag
13.00 Der Radioreport
13.08 Der Nachmittag
18.00 Der Radioreport
18.08 Musikgeschichten
20.00 Die Deutsche Hitparade
23.00 ARD-Hitnacht

THÜRINGEN

5.00 Johannes und der Morgenhahn
9.00 MDR Thüringen mit Haase und Waage
12.00 Der Mittag
15.00 Ramm am Nachmittag
18.00 Das Fazit vom Tag – Die wichtigsten Themen und Ereignisse des Tages
19.00 MDR Thüringen am Abend
23.00 MDR-Musiknacht

MDR KULTUR

6.00 Am Morgen Aktuelle Beiträge aus Kultur, Politik und Gesellschaft, das Wort zum Tage, Kalenderblatt, Medienschau und Feuilleton.
9.00 Lesezeit Andreas Jungwirth: „Todesangst“ (9/10) „Schicksal“
9.35 Am Vormittag
12.00 Am Mittag Aktuelle Berichte zu den wichtigsten Themen des Tages.
14.00 Am Nachmittag
15.00 Die Klassikerlesung Francis Scott Fitzgerald: „Genau nach Plan“ (1/5) Es liest Hannelore Hoger
15.30 Am Nachmittag Der Blick in die Welt bei MDR KULTUR international, aktuelle Berichte aus dem kulturellen und politischen Leben.
15.57 Oper **Richard Wagner: „Tristan und Isolde“** Handlung in drei Aufzügen Mit Andreas Schager (Tristan), Günther Groissböck (König Marke), Camilla Nylund (Isolde), Olafur Sigurdarson (Kurwenal), Birger Radde (Melot), Ekaterina Gubanova (Brangäne), Daniel Jenz (Ein Hirt), Lawson Anderson (Ein Steuermann), Matthew Newlin (Junger Seemann), Chor und Orchester der Bayreuther Festspiele, Semyon Bychkov (Leitung) Anschl.: Kritisches Trio mit Christine Lemke-Matwey (DIE ZEIT), Christian Wildhagen (Neue Zürcher Zeitung) und Bernhard Neuhoff (BR-KLASSIK)
23.00 Jazz Klingende Biografie. Die japanische Pianistin Makiko Hirabayashi Moderation: Karsten Mützelfeldt
0.03 ARD-Nachtkonzert

BR24

5.58 Impressum
6.00 Infoblock
6.13 BR24 Börse
6.14 Wissen kompakt
6.17 BR24 Bayern
6.20 BR24 Hintergrund
6.25 BR24 Kultur
6.28 Verkehr, Wetter
6.30 Infoblock
6.38 BR24 Wirtschaft …
6.47 BR24 Bayern
6.50 BR24 Hintergrund
6.55 BR24 Sport Siege und Niederlagen live aus den Fußballstadien, von den Formel 1-Rennstrecken oder vom Tennisplatz – mit unseren Sportreportern können Sie alles hautnah miterleben.
6.58 Verkehr, Wetter

BAYERN 2

5.03 Bayern 2-Playlist
6.05 Die Welt am Morgen Politik Kultur Gesellschaft 6.45 Kultur am Morgen 6.57 Gedanken zum Tag 7.45 Kultur am Morgen 8.45 Kultur am Morgen
9.05 Bayern 2 Nah dran Gesellschaft Wissen Dialog 9.20 Radiowissen 9.50 **Kalenderblatt** 25.07.1908 Olympiasieger Wyndham Halswelle gewinnt Geisterrennen 11.10 Nahaufnahme
12.05 Tagesgespräch
13.05 Stadt Land Leute Aus Bayerns Regionen
14.05 Bayern 2 Kulturleben Perspektivwechsel 14.05 Worüber sprechen die Menschen? 14.45 Sozusagen 15.10 Radiowissen 15.30 Kultur-Update
16.05 Eins zu Eins. Der Talk Eine Stunde, zwei Menschen
17.05 Die Welt am Abend Politik Gesellschaft Wissenschaft 17.25 Das Wirtschaftsgespräch 18.15 Wissenschaft schnell erzählt
18.53 Betthupferl Tantengeschichten (4/5): Tante Huna Von Kilian Leypold Mit Pauline Fusban
19.05 Zündfunk Pop und Politik
20.05 Bayern 2 Salon Franz Kafka: „Der Verschollene“ (8/12)
21.05 Bayern 2 Salon Perspektivwechsel 21.05 **Worüber sprechen die Menschen?** Donnerstags bieten wir einen Schwerpunkt an, in dem wir mit Fachleuten Hintergründe für Debatten und Diskurse klären, die gerade die Welt bewegen. 21.45 Sozusagen
22.05 Eins zu Eins
23.05 Nachtmix
0.03 Reflexionen
0.10 Concerto bavarese

MDR AKTUELL

5.00 Stunden-Programmschema 5.06 Aktuelle Berichte 5.13 Börse in Frankfurt, New York und Tokio 5.15 Kurznachrichten 5.17 Berichte zum Zeitgeschehen mit Service, Tipps und Kultur 5.28 Wetter 5.29 Ausblick auf die kommende halbe Stunde 5.36 Aktuelle Berichte 5.40 Sport 5.45 Kurznachrichten 5.47 Aktuelle Berichte und Regionales aus Thüringen, Sachsen, Sachsen-Anhalt 5.59 **Ausblick auf die kommende Stunde**

HR 2

6.00 Am Morgen 6.30 Zuspruch
9.30 Lesung
10.00 Am Vormittag Werke von Tartini u. a.
12.00 Doppelkopf
13.00 Am Mittag Werke von J.S. Bach, Schubert, Monteverdi
14.30 Lesung
15.00 Auftakt in Bayreuth
16.00 Oper **Richard Wagner: „Tristan und Isolde“** Handlung in drei Aufzügen Mit Andreas Schager, Günther Groissböck, Camilla Nylund, Olafur Sigurdarson, Birger Radde, Ekaterina Gubanova, Daniel Jenz, Lawson Anderson, Matthew Newlin, Chor und Orchester der Bayreuther Festspiele, Semyon Bychkov (Leitung) Anschl.: Kritisches Trio mit Christine Lemke-Matwey (DIE ZEIT), Christian Wildhagen (Neue Zürcher Zeitung) und Bernhard Neuhoff (BR-KLASSIK). Moderation: Sylvia Schreiber. Eine Besonderheit, die noch auf pandemische Turbulenzen zurückgeht: Erstmals werden bei den Bayreuther Festspielen zwei verschiedene Neuproduktionen eines bestimmten Musikdramas innerhalb von nur zwei Jahren gezeigt: Dem „Tristan“ des Regisseurs Roland Schwab und des Dirigenten Markus Poschner 2022 folgt jetzt ein neuer „Tristan“ des isländischen Regisseurs Thorleifur Örn Arnarsson, der damit sein Hügel-Debüt gibt. Ihm zur Seite steht der russisch-amerikanische Dirigent Semyon Bychkov, der sich 2018/19 im heiklen Orchestergraben mit „Parsifal“ bewährt hat.
23.00 Jazz Klingende Biografie. Die japanische Pianistin Makiko Hirabayashi
0.03 ARD-Nachtkonzert

DLF KULTUR

5.05 Studio 9 Kultur und Politik am Morgen 6.20 **Wort zum Tage** Pfarrerin Silke Niemeyer, Münster, Evangelische Kirche
9.05 Im Gespräch
10.05 Lesart Das Literaturmagazin
11.05 Tonart Das Musikmagazin am Vormittag 11.30 Musiktipps
12.05 Studio 9
13.05 Länderreport
14.05 Kompressor
15.05 Tonart 15.30 Musiktipps 15.40 Live Session
17.05 Studio 9
18.30 Weltzeit
19.05 Zeitfragen Forschung und Gesellschaft
19.30 Zeitfragen. Feature
20.03 414. Wartburgkonzert Beethoven Quintett für Klavier mit Blasinstrumenten Es-Dur op. 16 **Poulenc** Klarinettensonate; Trio für Oboe, Fagott und Klavier; Elegie für Horn und Klavier **Aho** Quintett mit Klavier (Aufzeichnung vom 13.07.2024, Festsaal des Palas der Wartburg, Eisenach)
22.03 Freispiel Kurzstrecke 145: Feature, Hörspiel, Klangkunst – Die Sendung für Hörstücke aus der freien Szene Good to have you back. Von Roland Etzin / Wer ist Mnemosyne? Von Lisa Albrecht / The Marathon. Von Akira Kawasaki. Moderation: Johann Mittmann, Julia Tieke (Produktion: Autor*innen/Deutschlandfunk Kultur 2024, Ursendung)
23.05 Fazit – Kultur vom Tage
0.05 Hörspiel „Frembdsch“ Von Dagmara Kraus, Marc Matter
1.05 Tonart Global

DEUTSCHLANDFUNK

5.05 Informationen
9.05 Kalenderblatt Vor 90 Jahren: Nationalsozialistischer Putschversuch in Österreich
9.10 Europa heute
9.35 Tag für Tag Aus Religion und Gesellschaft
10.08 Marktplatz Sonne tanken „Last Minute“: Sommerurlaub auf den letzten Drücker Mit Sebastian Moritz
11.35 Umwelt und Verbraucher
12.10 Informationen
13.35 Wirtschaft
14.10 Deutschland heute
14.35 Campus und Karriere
15.05 Corso – Kunst & Pop
15.35 @mediasres Das Medienmagazin
16.10 Büchermarkt
16.35 Forschung akt.
17.05 Wirtschaft
17.35 Kultur heute Berichte, Meinungen, Rezensionen
18.10 Infos am Abend
18.40 Hintergrund
19.00 Nachrichten
19.05 Kommentar
19.15 Dlf – Zeitzeugen im Gespräch
20.10 Systemfragen
20.30 Mikrokosmos Die Turmspringerinnen – Großwerden im Leistungssport (1/6). Unheimlich viel Talent Von Klaus Schirmer. Regie: Giuseppe Maio (Produktion: Deutschlandfunk 2024)
21.05 Jazzfacts „JazzFacts“ Klanghorizonte. Jazz, Electronica und Pop abseits des Mainstreams. Mit Michael Engelbrecht
22.05 Historische Aufnahmen Kontrabassvirtuose, Komponist, Dirigent, Verleger, Mäzen. Der einflussreiche Serge Koussevitzky (1874-1951) Mit Herbert Haffner
22.50 Sport aktuell
23.10 Der Tag Journal vor Mitternacht
0.05 DLF Radionacht

RBB

RADIO3

6.00 Am Morgen 6.10 Aktuell 6.30 Kultur kompakt 6.40 Aktuell
10.00 Klassik bis Zwei 10.30 Kultur kompakt 12.40 Klassik aktuell
13.30 Lesung Franz Kafka: „Der Prozess“ (16/18)
14.00 Kammermusik
15.05 Auftakt in Bayreuth Festspielmagazin
15.57 Oper **Richard Wagner: „Tristan und Isolde“** Handlung in drei Aufzügen Anschl.: Kritisches Trio mit Christine Lemke-Matwey (DIE ZEIT), Christian Wildhagen (Neue Zürcher Zeitung) und Bernhard Neuhoff (BR-KLASSIK). Moderation: Sylvia Schreiber
23.00 Jazz
0.03 Das Nachtkonzert

KLASSIK RADIO

Hörertelefon: (09 00) 5 59 00 55 (99cent/Minute) e-mail: wunsch@klassikradio.de Internet: http:/www.klassikradio.de

5.00 Der Gute Morgen bei Klassik Radio
9.00 Klassik Radio bei der Arbeit
14.00 Klassik Radio am Nachmittag
19.00 Furrrioso
20.00 Der Abend bei Klassik Radio
22.00 Musik zum Entspannen & Genießen Einfach nur Musik: Die besten Klassikmelodien, die schönsten Filmmusik-Hits und nur entspannende Musik zum Genießen. Wem die Welt da draußen zu laut ist, der findet hier Ruhe und Entspannung.

SWR KULTUR

6.00 Am Morgen 6.20 Zeitwort 7.57 Wort zum Tag
8.30 Das Wissen Einsamkeit überwinden – Wege aus der sozialen Isolation
9.05 Musikstunde
10.05 Treffpunkt Klassik Musik. Meinung. Perspektiven.
11.57 Kulturtipps
12.30 Am Mittag Das Magazin für Kultur und Gesellschaft
13.05 Mittagskonzert Bruch Rumänische Melodie op. 83/5, 8 Stücke für Klarinette, Viola und Klavier op. 83 **Bruch** Violinkonzert Nr. 1 g-Moll op. 26 **Elgar** Salut d'amour op. 12 **Zemlinsky** Die Seejungfrau **Morel** 8 Etudes mélodiques
15.05 Auftakt in Bayreuth Festspielmagazin (Direkt aus Bayreuth)
15.57 Oper **Richard Wagner: „Tristan und Isolde“** Handlung in drei Aufzügen Mit Andreas Schager (Tristan), Günther Groissböck (König Marke), Camilla Nylund (Isolde), Olafur Sigurdarson (Kurwenal), Birger Radde (Melot), Ekaterina Gubanova (Brangäne), Daniel Jenz (Ein Hirt), Lawson Anderson (Ein Steuermann), Matthew Newlin (Junger Seemann), Chor und Orchester der Bayreuther Festspiele, Semyon Bychkov (Leitung) Anschl.: Kritisches Trio mit Christine Lemke-Matwey (DIE ZEIT), Christian Wildhagen (Neue Zürcher Zeitung) und Bernhard Neuhoff (BR-KLASSIK). Moderation: Sylvia Schreiber
23.03 Jazz Klingende Biografie. Die japanische Pianistin Makiko Hirabayashi Moderation: Karsten Mützelfeldt
0.03 ARD-Nachtkonzert

SWR DASDING

„DASDING – Alles was du willst“

5.00 DasDing Musik Nonstop
6.00 Die DasDing Morningshow 6.00 DasDing Nachrichten 7.00 DasDing Nachrichten 8.00 DasDing Nachrichten
9.00 DasDing
13.00 DasDing
17.00 DasDing NEWSZONE – Dein Tag, Dein Update
19.00 DasDing Play
22.00 DasDing Sprechstunde
0.00 Die junge Nacht

NDR KULTUR

6.00 Der Morgen Aktuelles aus der Kultur und viel Musik Mit Philipp Schmid 7.50 Morgenandacht
8.30 Vorgelesen Franz Kafka: „Der Prozess“ (9/19) Es liest Peter Matić
9.00 Der Morgen Aktuelles aus der Kultur und viel Musik
10.00 Der Vormittag Das Vormittagsprogramm folgt der üblichen Erfolgsformel. Die ganze Sendung hindurch gibt es im Wechsel informative Beiträge zum aktuellen Geschehen und das beste aus Pop und Rock aus drei Jahrzehnten. 10.40 Lauter Lyrik 12.40 Neue Bücher
13.00 Starke Stücke
14.00 Der Nachmittag 15.20 Neue CDs
15.57 Oper **Richard Wagner: „Tristan und Isolde“** Handlung in drei Aufzügen Mit Andreas Schager (Tristan), Günther Groissböck (König Marke), Camilla Nylund (Isolde), Olafur Sigurdarson (Kurwenal), Birger Radde (Melot), Ekaterina Gubanova (Brangäne), Daniel Jenz (Ein Hirt), Lawson Anderson (Ein Steuermann), Matthew Newlin (Junger Seemann), Chor und Orchester der Bayreuther Festspiele, Semyon Bychkov (Leitung) Anschl.: Kritisches Trio mit Christine Lemke-Matwey (DIE ZEIT), Christian Wildhagen (Neue Zürcher Zeitung) und Bernhard Neuhoff (BR-KLASSIK). Moderation: Sylvia Schreiber
23.00 Jazz Klingende Biografie. Die japanische Pianistin Makiko Hirabayashi Moderation: Karsten Mützelfeldt
0.03 ARD-Nachtkonzer

RADIO TOP 40

„radio TOP 40 Dein offizieller Soundealer“

6.00 Morgenshow
9.00 Der Vormittag mit Anna
13.00 Der Nachmittag mit Björn
18.00 In die Nacht mit Carlo
21.00 Maximum Musik Maximum Musik auf radio TOP 40

Titelabfrage per SMS! Mit dem Text „TOP40“ an 70300 für 49 Cent Mehr Infos und Playlists unter www.radiotop40.de

RBB

ANT. BRANDENBURG

5.03 Guten Morgen Brandenburg Gut geweckt und gut in den Tag! 9.12 Worte auf den Weg
10.03 Hallo Brandenburg Service, Veranstaltungstipps, Unterhaltung am Vormittag
14.03 Antenne am Nachmittag Das Neueste aus den Regionen
17.03 Panorama Ihr Feierabendmagazin
19.03 Zappelduster
19.08 Lollipop
21.03 Kultur-Szene
22.03 Pop nach zehn
0.05 Die ARD-Hitnacht

HR 1

„hr1 - Genau meins“

5.00 hr1 am Morgen 6.30 Die hessenschau 7.30 Die hessenschau 8.30 **Die hessenschau** Reporter aus ihren Regionen in Südhessen / Rhein-Main / Osthessen / Mittelhessen
9.00 hr1 am Vormittag 9.30 Die hessenschau Reporter aus ihren Regionen in Südhessen / Rhein-Main / Osthessen / Mittelhessen / Nordhessen
12.00 hr1 am Mittag 13.40 hr1 für Sie in aus ihren Regionen in Südhessen / Rhein-Main / Osthessen / Mittelhessen / Nordhessen
15.00 hr1 am Nachmittag Unsere Moderatoren haben die Gesprächsthemen von heute und bringen Sie mit den wichtigsten und unterhaltsamsten Geschichten auf den Stand. 15.30 Die hessenschau
19.00 hr1-Rock Laut und schnell, aber auch mal langsam und gefühlvoll: Hauptsache es rockt, wenn wir jeden Donnerstagabend die Gitarren auspacken.
0.00 SWR1 Die Nacht

MDR JUMP

5.00 Die MDR JUMP Morningshow Mit Sarah von Neuburg, Lars-Christian Karde
10.00 Bei der Arbeit
14.00 Die MDR JUMP Feierabendshow Mit Timo Close
19.00 Die Themen des Tages
20.00 Am Abend Ein bunt gemischtes Musikprogramm, zusammengestellt aus neueren und älteren Liedern bekannter und weniger bekannter Stars und Sternchen aus dem Bereich Schlager- und Popmusik läutet den Abend ein.
0.00 ARD-PopNacht

Tagestipps

LIVE-OPER 20.00 RADIO3/MDR KULTUR

Christian Thielemann (Foto) und die Wiener Philharmoniker präsentieren Richard Strauss' letztes Bühnenwerk in einer Star-Besetzung bei den Salzburger Festspielen

„Capriccio"

ARD RADIOFESTIVAL R. Strauss' Werk kreist um ein Problem, das so alt ist wie die Gattung Oper selbst: das Verhältnis von Wort und Ton. Die Handlung verquickt eine ästhetische Debatte mit der Rivalität eines Dichters und eines Musikers – beide werben um dieselbe Frau. Strauss betrachtete die Oper als sein „Testament" und sah den Schlussmonolog der Gräfin als den besten Abschluss seines Lebenswerks an (**zeitversetzt**). **180 Min.**

GESELLSCHAFT 20.05 DLF

Vatersein

FEATURE Der Autor Philipp Lemmerich wird Vater. Er will ein „neuer Vater" sein – weich, empathisch, präsent. Doch was bedeutet das konkret, im Alltag? Was als Selbstbefragung beginnt, wird zu einer Suche nach den Wurzeln der eigenen Identität. **55 Min.**

MUSIK 22.03 DLF KULTUR

Ferruccio Busoni

MAGAZIN Er war ein Klaviervirtuose vom Rang eines Franz Liszt. Als Komponist beschritt Ferruccio Busoni neue Wege und gilt heute als Vordenker der Neuen Musik. Allerdings blieben seine Kompositionen Zeit seines Lebens eher im Hintergrund. **57 Min.**

LITERATUR 0.05 DLF KULTUR

Erich Kästner

„LANGE NACHT" „Es gibt nichts Gutes, außer: Man tut es". Erich Kästners Ansichten als engagierter Moralist und Pazifist sind heute besonders aktuell. Am 29. Juli jährt sich der Todestag des großen Schriftstellers und Intellektuellen zum 50. Mal. **175 Min.**

ARD-NACHTKONZERT

0.03 **Beethoven** Aus „Die Geschöpfe des Prometheus" op. 43; Radio-Sinfonieorchester Stuttgart, Ltg.: Neville Marriner
Kraus Streichquartett G-Dur op. 1/6; Salagon-Quartett
Atterberg Sinfonie Nr. 7; Radio-Sinfonieorchester Stuttgart, Ltg.: Ari Rasilainen
Dvorák „Silhouetten" op. 8; Kölner Klavier-Duo
Egk Französische Suite nach Rameau; SWR-Sinfonieorchester Baden-Baden und Freiburg, Ltg.: Leopold Stokowski
2.03 **W.A. Mozart** „Les petits riens", Balletmusik KV 299b
R. Strauss Sonate F-Dur op. 6
A. M. Smith Sinfonie c-Moll
de Sarasate „Mosaique sur Zampa" op. 15
F. Hiller Klavierkonzert Nr. 1 f-Moll
4.03 **Fauré** „Shylock" op. 57
Holzbauer Flötenkonzert e-Moll
Busoni „Doktor Faust", Sarabande und Cortège
5.03 Werke von Dvorák, Granados, Birck, Joh. Strauß, J. Haydn, Renie

Podcast · Mehrkanalton · Für Kinder · Hörspiel

26. JULI

HÖRZU

RADIOPROGRAMM

BAYERN 1

5.05 Am Morgen 5.10 Fahns besondere Morgennummer auf Bayern 1
5.56 Gedanken zum Tag 7.50 Die Superbayern – Comedy mit Wolfgang Krebs 8.50 Fahns finale Frage
9.05 Bayern 1 am Vormittag Mit Regional-Infos
12.05 Bayern 1 - Mittags in ... Das Magazin
13.05 Am Nachmittag Mit News und Musik Mit Susanne Rohrer 14.45 Die Superbayern – Comedy mit Wolfgang Krebs 15.45 Quiz: Erste Antwort Bayern 1 16.55 Letzte Worte
17.05 Bayernmagazin 17.10 Held der Woche 17.40 Lustig, listig, launig – Die Lallinger!
19.05 Am Abend Mit Christine Rose
20.05 Am Abend Fritz & Hits mit Fritz Egner 22.58 Auf ein Wort
23.05 Die Nacht auf Bayern 1 Ob nachts auf der Autobahn oder für die Party im heimischen Wohnzimmer, diese Sendung bietet den Soundtrack, um gut durch die Nacht zu kommen.
0.03 Zum Programmschluss
0.07 Die Nacht

BAYERN 3

5.00 Die Frühaufdreher 6.40 Harry G – das Diss-Like der Woche 8.10 Wirklich wahr – oder wahnsinnig gut erfunden?
9.00 Alle Hits von heute – am Vormittag Die interaktive Show fürs Bayern 3 Land 9.00 Nachrichten
12.00 Update 12.00 Nachrichten 12.30 Bayern um Halb
13.00 Alle Hits von heute – am Nachmittag 13.00 Nachrichten 13.30 Bayern um Halb 14.00 Nachrichten 14.15 Harry G – das Diss-Like der Woche 14.30 Bayern um Halb 15.00 Nachrichten 15.30 Bayern um Halb
16.00 Feelgood-Freitag 16.00 Nachrichten 16.30 Bayern um Halb 17.00 Nachrichten 17.30 Bayern um Halb 18.00 Nachrichten 18.10 Der Bayern 3 Feelgood-Sound fürs Wochenende 18.30 Bayern um Halb
19.00 Chartshow 19.00 Nachrichten 20.00 Nachrichten
21.30 Party-Hitmix 21.58 Auf ein Wort 22.00 Nachrichten 23.00 Nachrichten
0.00 Die Nacht

BR-KLASSIK

6.05 Allegro Musik und Kultur erleben Mit Johann Jahn 6.15 Kulturszene 6.40 Allegretto – Kulturnews 7.15 Kulturszene 7.40 **Was heute geschah – der Musikkalender** 26.7.1874: Der Dirigent, Komponist und Kontrabassist Sergei Alexandrowitsch Kussewizki Kussewizki stammte aus bescheidenen Verhältnissen aus einer jüdischen Familie. Er wuchs in Wyschni Wolotschok auf, einem kleinen Ort in der Oblast Twer, ca. 250 km nordwestlich von Moskau. Seine Eltern waren Berufsmusiker. Sie unterrichteten ihn auf Geige, Violoncello und Klavier. Im Alter von 14 Jahren verließ Kussewizki seinen Heimatort, um in Moskau Musik zu studieren. wird geboren 8.15 Kulturszene 8.40 Kulturszene
8.57 Werbung
9.05 Der Vormittag Klassisch durch Ihren Tag
Eller Fantasie g-Moll; Baiba Skride, Violine; Nationales Sinfonieorchester Estland, Ltg.: Olari Elts
Grieg „Peer Gynt", Hochzeitsmarsch aus dem 1. Akt; Baltic Sea Youth Philharmonic, Ltg.: Kristjan Järvi
Garuta Prelude E-Dur; Antonio Oyarzabal, Klavier
Pärt „Festina lente"; Orchester der Beethovenhalle Bonn, Ltg.: Dennis Russell Davies
Ciurlionis Volkslieder; Nikolaus Lahusen, Klavier
Kreek „Awake, my heart"; Marco und Angela Ambrosini, Nyckelharpa; Vox Clamantis, Ltg.: Jaan-Eik Tulve
Schubert Sinfonie Nr. 3 D-Dur; L'Orfeo Barockorchester, Ltg.: Michi Gaigg
Le Beau Sonate op. 10; Bartek Niziol, Violine; Tatiana Korsunskaya, Klavier
Koussevitzky Kontrabasskonzert fis-Moll op. 3; Ivan Zavgorodniy, Kontrabass; Münchner Rundfunkorchester, Ltg.: John Fiore
Telemann Suite a-Moll; Pratum Integrum Orchestra, Ltg.: Pavel Serbin
Britten Serenade op. 31; Mark Padmore, Tenor; Stephen Bell, Horn; Britten Sinfonia, Ltg.: Jacqueline Shave
Beethoven Sonate E-Dur op. 14/1; Murray Perahia, Klavier
12.05 Der Nachmittag Stück für Stück genießen 12.30 **Was heute geschah** 26.7.1874: Der Dirigent, Komponist und Kontrabassist Sergei Alexandrowitsch Kussewizki wird geboren 13.30 Das neue Album oder: Ihr Musikwunsch
16.05 Leporello Musik und Kultur erleben Mit Christian Schuler 16.15 Kulturszene 16.40 **Was heute geschah – der Musikkalender** 26.7.1874: Der Dirigent, Komponist und Kontrabassist Sergei Alexandrowitsch Kussewizki wird geboren
18.05 Oper **Richard Wagner: „Tannhäuser"** Romantische Oper in drei Akten Mit Klaus Florian Vogt (Tannhäuser), Markus Eiche (Wolfram von Eschenbach), Elisabeth Teige (Elisabeth), Irene Roberts (Venus), Günther Groissböck (Landgraf Hermann), Chor und Orchester der Bayreuther Festspiele, Nathalie Stutzmann (Leitung). (Zeitversetzt aus dem Bayreuther Festspielhaus). Anschl.: PausenZeichen / Nach dem 1. Akt: Robert Jungwirth im Gespräch mit der Dirigentin Nathalie Stutzmann Leider schon zum definitiv letzten Mal wird bei den Bayreuther Festspielen die großartige „Tannhäuser"-Inszenierung von Tobias Kratzer gezeigt. Wie 2023 steht die auf Anhieb umjubelte Nathalie Stutzmann am Dirigentenpult. Die Französin ist eine renommierte Altistin, immer öfter im Orchestergraben tätig. Letztes Jahr hat die kurzfristige Absage des inzwischen verstorbenen Stephen Gould eine Umbesetzung der Titelrolle zur Folge gehabt: Klaus Florian Vogt sprang ein, der diesmal für Tannhäuser fest eingeplant wird, obwohl er auch beide Siegfriede im „Ring" singt. Erstmals als Venus ist die US-Amerikanerin Irene Roberts dabei.
22.05 Musikfest ION Dylanreise. Mit Wolfgang Niedecken (Gesang, Gitarre und Lesung), Mike Herting (Klavier). (Aufnahme vom 2. Juli 2024)
23.03 Jazz Aktuelle Jazzaufnahmen. Moderation: Konrad Bott Der Siegeszug des Jazz begann mit dem klassischen „New Orleans Jazz" und „Dixieland Jazz" zu Beginn des 20. Jahrhunderts. Danach folgten immer neue Stile wie Swing, Bebop, Cool Jazz oder Free Jazz.
0.03 Das ARD-Nachtkonzert

MDR

SACHSEN-ANHALT

5.00 Der schönste Morgen Perfekter Start in den Tag mit den Hits unseres Lebens 5.30 Das Land um halb 5.50 An(ge)dacht! 6.30 Ihre Region aus erster Hand 7.30 Ihre Region aus erster Hand 8.30 Ihre Region aus erster Hand
9.00 Ihr Vormittag 9.30 Ihre Region aus erster Hand 9.50 An(ge)dacht! 10.30 Das Land um halb 11.30 Das Land um halb
12.00 Ihr Nachmittag 12.00 Der Tag in Sachsen-Anhalt 12.30 Das Land um halb 13.30 Das Land um halb 14.30 Das Land um halb 15.30 Das Land um halb
16.00 Ihr Feierabend 16.30 Das Land um halb – Nachrichten aus den Regionen Sachsen-Anhalt 17.00 Der Tag in Sachsen-Anhalt 17.30 Das Land um halb – Nachrichten aus den Regionen Sachsen-Anhalt
20.00 80er Hit-Abend
23.00 ARD-Hitnacht

SACHSEN

5.00 Guten Morgen Sachsen darin Das Wort zum Tag und die Glückwünsche Starten Sie gut informiert und entspannt in den Tag. Die ganze Sendung hindurch gibt es im Wechsel informative Beiträge zum aktuellen Geschehen eingebettet in die gewohnt spritzige Musikmischung. Wie die Hörerschaft das kennt, wird viel Wert auf Information gelegt. So bleibt man stets auf dem Laufenden, was bedeutsame und interessante Geschehnisse im Sendegebiet und weltweit betrifft.
10.00 Der Tag
13.00 Der Radioreport
13.08 Der Nachmittag
18.00 Der Radioreport
18.08 Musikgeschichten
20.00 Die 80er Show
23.00 ARD-Hitnacht

THÜRINGEN

5.00 Johannes und der Morgenhahn
9.00 MDR Thüringen mit Haase und Waage
12.00 Der Mittag
15.00 Ramm am Nachmittag
18.00 Das Fazit vom Tag – Die wichtigsten Themen und Ereignisse des Tages Moderation: Andreas Menzel
19.00 Single Time Schluss mit Alleinsein
23.00 MDR-Musiknacht

MDR KULTUR

6.00 Am Morgen
9.00 Lesezeit Andreas Jungwirth: „Todesangst" (10/10). „Moritz? Wer ist Moritz?" Mit Roxana Samadi (Vanessa), Amira Pollmann (Amina), Valentin Oppermann (Moritz), Lorenzo Germeno (Paul), Nele Rosetz (Doris), Jaecki Schwarz (Ulrich), Mark Zak (Bohdan), Andreas Döhler (Bernd), Franka Anne Kahl (Gabi), Toni Lorentz (Gloria), Oscar Hoppe (Jonas), Conny Wolter (Frau Sommer), Nils Bartling (Polizist), Danne Hoffmann (Polizistin), Ellen Hellwig (Fr. Schröder), Franziska Hayner (Fr. Gruber), Roman Kanonik (Hr. Hoang), Peter W. Bachmann (Hr. Göbel), Henning Peker (Verkäufer), Jan Kubon (Journalist), Hanna Romanowsky (Schülerin)
9.35 Am Vormittag
12.00 Am Mittag Aktuelle Berichte zu den wichtigsten Themen des Tages.
14.00 Am Nachmittag
15.00 Die Klassikerlesung Francis Scott Fitzgerald: „Genau nach Plan" (2/5). Es liest Hannelore Hoger
15.30 Am Nachmittag
18.00 MDR Kultur spezial Der aktuelle, ausführliche Themenschwerpunkt aus Kultur, Gesellschaft und Politik
19.00 Lesezeit Andreas Jungwirth: „Todesangst" (10/10). „Moritz? Wer ist Moritz?"
19.35 Jazz Lounge
20.00 Richard Strauss: „Capriccio" Ein Konversationsstück für Musik in einem Aufzug op. 85 (Zeitversetzt aus dem Großen Festspielhaus Salzburg)
23.00 Jazz Aktuelle. Jazzaufnahmen
0.03 ARD-Nachtkonzert

BR24

5.58 Impressum
6.00 Infoblock
6.13 BR24 Börse
6.14 Wissen kompakt
6.17 BR24 Bayern
6.20 BR24 Hintergrund
6.25 BR24 Kultur
6.28 Verkehr, Wetter
6.30 Infoblock
6.38 BR24 Wirtschaft …
6.47 BR24 Bayern
6.50 BR24 Hintergrund
6.55 BR24 Sport Siege und Niederlagen live aus den Fußballstadien, von den Formel 1-Rennstrecken oder vom Tennisplatz – mit unseren Sportreportern können Sie alles hautnah miterleben.
6.58 Verkehr, Wetter

BAYERN 2

5.03 Bayern 2-Playlist
6.05 Die Welt am Morgen Politik Kultur Gesellschaft 6.45 Kultur am Morgen 6.57 Gedanken zum Tag 7.45 Kultur am Morgen 8.45 Kultur am Morgen
9.05 Bayern 2 Nah dran Gesellschaft Wissen Dialog 9.20 Radiowissen 9.50 **Kalenderblatt** 26.07.1755 Casanova wird in den Dogenpalast gesperrt 11.10 Nahaufnahme
12.05 Tagesgespräch
13.05 Stadt Land Leute Aus Bayerns Regionen
14.05 Bayern 2 Kulturleben Kino und Kabarett 14.10 **Film des Lebens** Gespräche mit Film- und Fernsehschaffenden 14.25 Radiospitzen
14.40 Schalom Jüdischer Glaube – Jüdisches Leben
15.05 Bayern 2 Kulturleben Wissen und Kultur 15.10 Radiowissen 15.30 Kultur-Update
16.05 Eins zu Eins. Der Talk Eine Stunde, zwei Menschen
17.05 Die Welt am Abend Politik Gesellschaft Wissenschaft 17.25 Das Wirtschaftsgespräch
18.05 Radiomikro Für Kinder jeden Alters
18.53 Betthupferl Tantengeschichten (5/5): Tante Radegunde Von Kilian Leypold Mit Pauline Fusban
19.05 Zündfunk Pop und Politik
20.05 Bayern 2 Salon Hörspiel & Podcast
22.05 Eins zu Eins Im Gespräch unter vier Augen, hör- und miterlebbar für alle Menschen auf Bayern2 und als Podcast.
23.05 Nachtmix
0.03 ARD-Nachtkonzert

HR 2

6.00 Am Morgen 6.30 Zuspruch 7.40 Frühkritik
9.30 Lesung
10.00 Am Vormittag
J.S. Bach 3. Brandenburgisches Konzert G-Dur BWV 1048
Mendelssohn Variations sérieuses d-Moll op. 54
Rossini Ouvertüre zur Oper „Wilhelm Tell"
Strauss „Vier letzte Lieder" – Frühling
Hummel Trompetenkonzert E-Dur
Dranischnikowa Poem
Beethoven Egmont op. 84 – Auszüge
12.00 Doppelkopf
13.00 Am Mittag
Vivaldi Violinkonzert E-Dur RV 269 „Der Frühling"
Berlioz „Les Troyens" – Rezitativ und Arie des Énée
Mozart Klaviersonate C-Dur KV 330
Grieg Norwegische Tänze op. 35
Händel 3. Suite aus der „Wassermusik"
14.30 Lesung
15.00 Hörbuchzeit
16.00 Am Nachmittag
18.00 Der Tag
19.00 Hörbar
20.00 Richard Strauss: „Capriccio" Ein Konversationsstück für Musik in einem Aufzug op. 85 Mit Elsa Dreisig (Die Gräfin), Bo Skovhus (Der Graf, ihr Bruder), Sebastian Kohlhepp (Flamand, ein Musiker), Konstantin Krimmel (Olivier, ein Dichter), Mika Kares (La Roche, der Theaterdirektor), Eve-Maud Hubeaux (Die Schauspielerin Clairon), Jörg Schneider (Monsieur Taupe), Regula Mühlemann (Eine italienische Sängerin), Josh Lovell (Ein italienischer Tenor), Torben Jürgens (Der Haushofmeister), Wiener Philharmoniker, Christian Thielemann (Leitung) (Zeitversetzt aus dem Großen Festspielhaus Salzburg)
23.00 Jazz Aktuelle Jazzaufnahmen
0.03 ARD-Nachtkonzert

DLF KULTUR

5.05 Studio 9 Kultur und Politik am Morgen 6.20 **Wort zum Tage** Pfarrerin Silke Niemeyer, Münster, Evangelische Kirche 7.40 Alltag anders
9.05 Im Gespräch
10.05 Lesart Das Literaturmagazin
11.05 Tonart Das Musikmagazin am Vormittag 11.30 Musiktipps
12.05 Studio 9
13.05 Länderreport
14.05 Kompressor
15.05 Tonart 15.30 Musiktipps 15.40 Live Session
17.05 Studio 9
18.05 Wortwechsel
19.05 Shabbat
19.30 Literatur „Ich bin fast nie ernst. Es lohnt sich zu selten." Humor in Erich Kästners Werk
20.03 Kissinger Sommer
Weber Ouvertüre zur Oper „Oberon"
Weill „Der neue Orpheus", Kantate für Sopran, Solo-Violine und Orchester
Mendelssohn „Ein Sommernachtstraum", Musik zur Komödie von William Shakespeare; Damen der BBC Singers; Anu Komsi, Sopran; Susan Zarrabi, Mezzosopran; Martina Gedeck, Sprecherin; BBC Symphony Orchestra, Violine und Ltg.: Sakari Oramo (Aufzeichnung vom 21.06.2024, Max Littmann Saal, Bad Kissingen)
22.03 Musikfeuilleton „Am Saum der Neuen Musik mitnähen". Ferruccio Busonis Klavierwerke Von Bettina Brand
23.05 Fazit – Kultur vom Tage
0.05 Lange Nacht „Es gibt nichts Gutes, außer: Man tut es." Eine Lange Nacht über Erich Kästner
3.05 Tonart

RBB

RADIO3

6.00 Am Morgen 6.10 Aktuell 6.30 Kultur kompakt
10.00 Klassik bis Zwei 10.30 Kultur kompakt 10.40 Musikalisches Kalenderblatt 11.30 Kultur kompakt 12.10 Neue Aufnahmen 12.30 Kultur kompakt 12.40 Klassik aktuell
13.30 Lesung Franz Kafka: „Der Prozess" (17/18)
14.00 Meine Musik
15.50 Schalom
16.00 Am Nachmittag 16.10 Aktuell 16.30 Kultur kompakt
19.00 Piano Lounge
20.00 Richard Strauss: „Capriccio" Ein Konversationsstück für Musik in einem Aufzug op. 85
23.00 Jazz Aktuelle Jazzaufnahmen
0.03 Das Nachtkonzert

KLASSIK RADIO

Hörertelefon: (09 00) 5 59 00 55 (99cent/Minute) e-mail: wunsch@klassikradio.de Internet: http:/www.klassikradio.de

5.00 Der Gute Morgen bei Klassik Radio
9.00 Klassik Radio bei der Arbeit
14.00 Klassik Radio am Nachmittag
19.00 Furrrioso
20.00 Der Abend bei Klassik Radio
22.00 Musik zum Entspannen & Genießen Einfach nur Musik: Die besten Klassikmelodien, die schönsten Filmmusik-Hits und nur entspannende Musik zum Genießen. Wem die Welt da draußen zu laut ist, der findet hier Ruhe und Entspannung.

SWR KULTUR

6.00 Am Morgen 6.20 Zeitwort 7.57 Wort zum Tag
8.30 Das Wissen Die Olympischen Spiele 1972 – Münchens Sommertragödie
9.05 Musikstunde
10.05 Treffpunkt Klassik
11.57 Kulturtipps
12.30 Am Mittag
13.05 Mittagskonzert
Debussy „Feux d'artifice" L 123 Nr. 12, bearbeitet für Orchester
Beethoven Sinfonie Nr. 5 c-Moll op. 67 „Schicksals-Sinfonie"
Rebel „Les Éléments", Sinfonie nouvelle, Suite für Orchester
J.S. Bach Chaconne aus Partita für Violine solo Nr. 2 d-Moll BWV 1004, bearbeitet für Klavier
Prokofjew „Romeo und Julia" op. 64, Suite zusammengestellt aus dem Ballett
15.05 Feature
16.05 Impuls
17.05 Forum
17.50 Jazz vor Sechs
18.30 Am Abend
20.03 Richard Strauss: „Capriccio" Ein Konversationsstück für Musik in einem Aufzug op. 85 Mit Elsa Dreisig (Die Gräfin), Bo Skovhus (Der Graf, ihr Bruder), Sebastian Kohlhepp (Flamand, ein Musiker), Konstantin Krimmel (Olivier, ein Dichter), Mika Kares (La Roche, der Theaterdirektor), Eve-Maud Hubeaux (Die Schauspielerin Clairon), Jörg Schneider (Monsieur Taupe), Regula Mühlemann (Eine italienische Sängerin), Josh Lovell (Ein italienischer Tenor), Torben Jürgens (Der Haushofmeister), Wiener Philharmoniker, Christian Thielemann (Leitung) (Zeitversetzt aus dem Großen Festspielhaus Salzburg)
23.03 Jazz Aktuelle Jazzaufnahme
0.03 ARD-Nachtkonzert

NDR KULTUR

6.00 Der Morgen Aktuelles aus der Kultur und viel Musik Mit Philipp Schmid 7.50 Morgenandacht
8.30 Vorgelesen Franz Kafka: „Der Prozess" (10/19) Es liest Peter Matić
9.00 Der Morgen Aktuelles aus der Kultur und viel Musik
10.00 Der Vormittag Das Vormittagsprogramm folgt der üblichen Erfolgsformel. Die ganze Sendung hindurch gibt es im Wechsel informative Beiträge zum aktuellen Geschehen und das beste aus Pop und Rock aus drei Jahrzehnten. 10.20 NachGedacht 10.40 Lauter Lyrik 12.40 Neue Bücher
13.00 NDR Kultur à la carte
14.00 Der Nachmittag 15.20 Freitagsforum
16.00 Das Journal
18.00 Musica
19.00 NDR Kultur à la carte
20.00 Richard Strauss: „Capriccio" Ein Konversationsstück für Musik in einem Aufzug op. 85 Mit Elsa Dreisig (Die Gräfin), Bo Skovhus (Der Graf, ihr Bruder), Sebastian Kohlhepp (Flamand, ein Musiker), Konstantin Krimmel (Olivier, ein Dichter), Mika Kares (La Roche, der Theaterdirektor), Eve-Maud Hubeaux (Die Schauspielerin Clairon), Jörg Schneider (Monsieur Taupe), Regula Mühlemann (Eine italienische Sängerin), Josh Lovell (Ein italienischer Tenor), Torben Jürgens (Der Haushofmeister), Wiener Philharmoniker, Christian Thielemann (Leitung) (Zeitversetzt aus dem Großen Festspielhaus Salzburg)
23.00 Jazz Aktuelle Jazzaufnahmen
0.03 ARD-Nachtkonzer

RBB

ANT. BRANDENBURG

5.03 Guten Morgen Brandenburg Gut geweckt und gut in den Tag! 9.12 Worte auf den Weg
10.03 Hallo Brandenburg Service, Veranstaltungstipps, Unterhaltung am Vormittag
14.03 Antenne am Nachmittag
17.03 Panorama
19.03 Zappelduster
19.08 Lollipop Die schönste Musik am Abend
21.03 Antenne-Schlager-Hit-Parade
22.03 Pop nach zehn
0.05 Die ARD-Hitnacht

HR 1

„hr1 - Genau meins"

5.00 hr1 am Morgen 6.30 Die hessenschau 7.30 Die hessenschau 8.30 **Die hessenschau** Reporter aus ihren Regionen in Südhessen / Rhein-Main / Osthessen / Mittelhessen
9.00 hr1 am Vormittag 9.30 Die hessenschau Reporter aus ihren Regionen in Südhessen / Rhein-Main / Osthessen / Mittelhessen / Nordhessen
12.00 hr1 am Mittag 13.40 hr1-Wochenendtipps – Was ist los in Südhessen / Rhein-Main / Osthessen / Mittelhessen / Nordhessen 14.30 Die hessenschau Reporter aus ihren Regionen in Südhessen / Rhein-Main / Osthessen / Mittelhessen / Nordhessen
15.00 hr1 am Nachmittag Unsere Moderatoren haben die Gesprächsthemen von heute und bringen Sie mit den wichtigsten und unterhaltsamsten Geschichten auf den Stand. 15.30 Die hessenschau
19.00 hr1-Dancefloor
0.00 SWR1 Die Nacht

MDR AKTUELL

5.00 Stunden-Programmschema 5.06 Aktuelle Berichte 5.13 Börse in Frankfurt, New York und Tokio 5.15 Kurznachrichten 5.17 Berichte zum Zeitgeschehen mit Service, Tipps und Kultur 5.29 Ausblick auf die kommende halbe Stunde 5.36 Aktuelle Berichte 5.40 Sport 5.45 Kurznachrichten 5.47 Aktuelle Berichte und Regionales aus Thüringen, Sachsen, Sachsen-Anhalt 5.58 Wetter 5.59 **Ausblick auf die kommende Stunde**

DEUTSCHLANDFUNK

5.05 Informationen Berichte, Interviews, Reportagen
9.05 Kalenderblatt Vor 40 Jahren: Der amerikanische Serienmörder Ed Gein gestorben
9.10 Europa heute
9.35 Tag für Tag Aus Religion und Gesellschaft
10.08 Lebenszeit
11.35 Umwelt und Verbraucher
12.10 Informationen Berichte, Interviews, Musik
13.35 Wirtschaft
14.10 Deutschland heute
14.35 Campus und Karriere Das Bildungsmagazin
15.05 Corso – Kunst & Pop
15.35 @mediasres Nach Redaktionsschluss
15.52 Schalom Jüdisches Leben heute
16.10 Büchermarkt
16.35 Forschung akt.
17.05 Wirtschaft
17.35 Kultur heute Berichte, Meinungen, Rezensionen
18.10 Infos am Abend
18.35 Olympia aktuell
18.40 Hintergrund
19.09 Kommentar
19.15 Der Rest ist Geschichte Der Geschichtspodcast
20.05 Feature Vatersein. Eine Selbstbefragung Von Philipp Lemmerich. Regie: Matthias Kapohl (Produktion: Deutschlandfunk 2023)
21.05 On Stage Kantigzarttiefer Deutschpoprock. Die Hamburger Band Gutbier & Vogeler Mit Tim Schauen (Aufnahme vom 24.2.2024)
22.05 Spielraum Bluestime – Neues aus Americana, Blues und Roots. Mit Tim Schauen
22.50 Sport aktuell
23.10 Der Tag Journal vor Mitternacht
0.00 Nachrichten
0.05 DLF Radionacht

SWR DASDING

„DASDING – Alles was du willst"

5.00 DasDing Musik Nonstop
6.00 Die DasDing Morningshow 6.00 Nachrichten
9.00 DasDing
13.00 DasDing
17.00 DasDing NEWSZONE – Dein Tag, Dein Update
19.00 DasDing Musik Nonstop
20.00 DasDing Weekend Warm-Up
21.00 DasDing Musik Nonstop
0.00 DasDing Musik Nonstop
1.00 Die junge Nacht

RADIO TOP 40

„radio TOP 40 Dein offizieller Sounddealer"

6.00 Morgenshow
9.00 Der Vormittag mit Anna
13.00 Der Nachmittag mit Björn
18.00 In die Nacht mit Carlo
21.00 Maximum Musik Maximum Musik auf radio TOP 40

Titelabfrage per SMS! Mit dem Text „TOP40" an 70300 für 49 Cent Mehr Infos und Playlists unter www.radiotop40.de

MDR JUMP

5.00 Die MDR JUMP Morningshow Mit Sarah von Neuburg, Lars-Christian Karde
10.00 Bei der Arbeit Radio Salü orientiert sich bei der Musikauswahl an den Billboard-Charts. Es werden Hits aus den Bereichen Pop, Rock und Dance gespielt. Zudem will man lokale Musiker aus dem Saarland unterstützen.
14.00 Die MDR JUMP Feierabendshow Mit Timo Close
19.00 Die Themen des Tages
20.00 Die Trends der Woche
0.00 ARD-PopNacht

WOCHENÜBERSICHT 20. – 26. 07. 2024

ANT. THÜRINGEN

SAMSTAG
5.00 Supersamstag
12.00 Supersamstag
18.00 Charts
0.00 Nachtmix

SONNTAG
5.00 Mehr Musik-wochenende
Thüringens beste Musikmischung
18.00 Die Yesterhits
Die größten Pop- und Rocksongs aller Zeiten
0.00 Nachtmix

MONTAG–FREITAG
5.00 Guten Morgen Thüringen
Frühstück mit den Moderatoren
10.00 Thüringen am Vormittag
15.00 Der Nachmittag
19.00 Endlich Feier-abend & Magazin
Musikmischung und Tagesinformationen
0.00 Nachtmix

LANDESWELLE

THÜRINGEN

SAMSTAG
8.00 Das LandesWelle Samstags-Frühstück
Der perfekte Samstag startet im besten Fall mit einer schönen Tasse Kaffee, einem leckeren Frühstück und mit LandesWelle Thüringen!
10.00 Der wirklich witzige Wochenrückblick
12.00 Der Mittag
13.00 LandesWelle Thüringen am Nachmittag

SONNTAG
8.00 Sonntag Morgen: Toby Bräuer
12.00 Der Mittag
14.00 Der wirklich witzige Wochenrückblick
18.00 YESTERHITS

MONTAG–FREITAG
5.00 Perfekt geweckt
Der FrühstücksClub mit Thomas Born
12.00 Der Mittag
13.00 LandesWelle Thüringen am Nachmittag
Jeden Tag begleitet Lucie Militzer die Zuhörer durch ihren Nachmittag und Ihren Feierabend
19.00 Die 70er um 7ieben bei LandesWelle
20.00 Die 80er um 8cht bei LandesWelle

RADIO BROCKEN

SAMSTAG
6.00 Radio Brocken am Wochenende
Das Wochenende wird jetzt noch schöner. Jeden Samstag begleiten wir Sie mit regionalen Geschichten, wichtigsten Informationen und natürlich mit der besten Musik.
18.00 Radio Brocken – Die 80er Party

SONNTAG
6.00 Radio Brocken am Wochenende
9.00 Radio Brocken Gute-Laune Sonntag mit Marc Angerstein
18.00 Radio Brocken am Wochenende
SO, 21.00: Die Radio Brocken Hörspielnacht
22.00 Radio Brocken in der Nacht
SO, 23.00: Die Radio Brocken Hörspielnacht

MONTAG–FREITAG
5.00 Die Radio Brocken Morgenshow – Unser Team für Sachsen-Anhalt! Mit Amrei Gericke, Tilo Liebsch
10.00 Radio Brocken von Zehn bis Zwei mit Jörn Bastian
Mit der besten Musik geht's für Sie entspannt durch den Tag.
14.00 Radio Brocken Nachmittagsshow mit Sven Distel
19.00 Am Abend mit Jannes Buntenkötter oder Volker Baer
DO: 22.00 Die Radio Brocken Podcast-Nacht
23.00 Radio Brocken in der Nacht
DI/MI: 1.00 Die Radio Brocken Hörspielnacht

HITRADIO RTL

SACHSEN

SAMSTAG
6.00 Die Hitradio RTL 80er Wochenenden
13.00 Die Hitradio RTL 80er Wochenenden
19.00 Die 80er Party am Wochenende
23.00 Die Hitradio RTL 80er Wochenenden

SONNTAG
7.00 Die Hitradio RTL 80er Wochenenden
13.00 Die Hitradio RTL 80er Wochenenden
19.00 Die Hitradio RTL 80er Wochenenden
0.00 80er, 90er, 100% Sachsensound

MONTAG–FREITAG
5.00 Die Morningshow
10.00 Hitradio bei der Arbeit
14.00 Die Hitradio RTL Feierabendshow
FR: Die Hitradio RTL 80er Wochenenden
19.00 80er, 90er, 100% Sachsensound
FR: 19.00 Die Sendung ohne Namen
23.00 Die Hitradio RTL 80er Wochenenden

RADIO PSR

SAMSTAG
7.00 Die Samstagsshow mit Mandy Volkmann
12.00 #neuehits mit Susanka
14.00 SuperSamstag mit Matthias Müller
20.00 Die barba radio Show bei RADIO PSR
22.00 Der Supermix für Sachsen

SONNTAG
8.00 SuperSonntag
13.00 RADIO PSR am Sonntag
18.00 Themen, die Sachsen bewegen
21.00 Der Supermix für Sachsen

MONTAG–FREITAG
5.00 Die Steffen-Lukas-Show
10.00 RADIO PSR bei der Arbeit mit Karo
15.00 Die Rockenberg-Show
19.00 Am Abend
FR: 90er Show
21.00 Der Supermix für Sachsen (bis 0.00)
FR: 22.00 Party-Mix

RADIO SAW

SAMSTAG
11.15 Muckefuck
11.15 Klasse übersetzt!
12.00 Wochenende mit Sport und Events
0.00 Der radio SAW-Superhit-Mix

SONNTAG
7.00 Kirche auf radio SAW
9.00 jeden 2. Sonntag: Sina Peschke trifft Promis
17.45 Klasse übersetzt!
0.00 Partymix

MONTAG–FREITAG
5.00 Muckefuck Das Original
Lach- und Wachshow
10.00 Der Vormittag
15.00 Von drei bis frei!
Mit Ingolf Kloss, Jan Seifert
FR: Die Freitagsshow
20.00 Am Abend
MO: 90er-Show
DO: Die Classic-Show
0.00 Nachtjournal

MDR SPUTNIK

SAMSTAG
6.00 Deine Lieblingsmusik
8.00 Sputnik läuft
10.00 Sputnik Hyped
14.00 Dein Wochenende
19.00 Firstplay
20.00 Disco
22.00 Club Residents
23.00 Club
0.00 Heimspiel (Wh.)
3.00 Junge Nacht der ARD

SONNTAG
6.00 Deine Lieblingsmusik
10.00 Dein Wochenende
15.00 Popkult
19.00 Sputnik Chill mit...
20.00 Radio mit K
21.00 Deine Lieblingsmusik
22.00 Roboton (Wh.)
23.00 Soundcheck (Wh.)
0.00 Black Beatz
2.00 Rock It (Wh.)
3.00 Junge Nacht der ARD

MONTAG–FREITAG
5.00 Deine Lieblingsmusik
6.00 TAG und WACH
10.00 SPUTNIK läuft
14.00 Homezone
18.00 Dein Abend
FR: Heimspiel (19.00)
20.00 MO: Firstplay
DI: Soundcheck
MI: Roboton / Komisch Elektronisch / Clubperlen
DO: Rock It
21.00 MO: Der Podcast
DI: Rapperlapapp / Flex FM im Wechsel
MI: Pride /Deutschland 3000 im Wechsel
DO: Deine Meinung
22.00 Dein Abend
FR: Black Beatz
0.00 Disco
0.00 Junge Nacht der ARD

HR 4

SAMSTAG
6.05 Mein Samstag-morgen in Hessen
10.00 Britta am Samstag
13.00 hr4 bis fünf
17.00 Gute Laune-Hits
20.00 Gute Laune-Hits – nonstop
0.00 ARD-Hitnacht

SONNTAG
6.00 Mein Sonntag-morgen in Hessen
7.40 ▶ Übrigens...
10.00 Mein schöner Sonntag
13.00 Wünsch Dir was
14.00 hr4-Oldies
17.00 Hitparade
20.00 Musik liegt in der Luft
0.00 Die ARD Hitnacht

MONTAG–FREITAG
6.00 Mein Morgen in Hessen
Mo/Fr: 07.20 Comedy – Der ganz normale Wahnsinn
10.00 Britta am Vormittag
12.00 Britta am Mittag
13.00 Wünsch Dir was
14.00 Am Nachmittag
14.30 hr4 – regional
15.50 Haus und Garten
16.00 Mit hr4 in den Feierabend
16.30 hr4 – regional
17.45 ▶ Übrigens...
20.00 hr4 – Musik liegt in der Luft
0.00 Die ARD Hitnacht

HIT RADIO FFH

SAMSTAG
5.00 Guten Morgen, Hessen!
9.00 Die schöne Samstagsshow
13.00 Franzen Fragt
18.00 FFH-Top 40
21.00 Dein FFH-Abend
1.00 FFH Nachtleben

SONNTAG
6.00 Kreuz & Quer
9.00 Silvia am Sonntag – der Talk
12.00 Die Top 3 bis 3
15.00 Dein Sonntag mit Sabine
20.00 Die Du bist im Radio Show
0.00 FFH Nachtleben

MONTAG–FREITAG
5.00 Guten Morgen, Hessen!
10.00 Dein FFH-(Vor-)Mittag
14.00 Dein FFH-Nachmittag
18.00 60 Minuten
19.00 Dein FFH-Abend
22.00 Dein FFH-Abend
1.00 FFH Nachtleben

ANT. BAYERN

SAMSTAG
6.00 Stefan-Meixner-Show
12.00 Schönes Wochenende
17.00 Top 40
20.00 In The Mix
0.00 Hitnacht

SONNTAG
6.00 Servus Sonntag!
9.00 Sonntagsfrühstück
12.00 Schönes Wochenende
18.00 Am Abend
0.00 Hitnacht

MONTAG–FREITAG
5.00 Guten Morgen Bayern
9.00 Bei der Arbeit
12.00 Bei der Arbeit
15.00 Am Nachmittag
19.00 Am Abend
0.00 Hitnacht

O

TV-SENDER

Anschriften · Telefon/Fax · Internet

E-Mail-Adressen finden Sie auch unter www.hoerzu.de

3SAT Postfach 4040, 55100 Mainz, **Tel.** 06131-70 12 16 1 **Fax** 06131-70 12 17 0 **Internet** www.3sat.de, **E-Mail:** info@3sat.de

ANIXE Theatinerstraße 11, 80333 München, **Tel.** 0621-490 91 160 **Internet** www.anixehd.tv

ARD Postfach 20 06 65, 80006 München, **Tel.** 089-55 89 440 **Hotline:** 0331-58569606 (digitale Sender) **Fax** 089-59 00 24 070 **E-Mail:** info@daserste.de **Internet** www.daserste.de

ARD-ALPHA Rundfunkplatz 1, 80300 München, **Tel.** 089 - 59 00 25078 **Fax** 089 - 5900 - 27 37 **Internet** www.br.de/fernsehen/ard-alpha

ARTE 4, quai du Chanoine Winterer BP 20035, F-67080 Strasbourg Cedex **Hotline** 01805-002 488 **Internet** www.arte.tv/de

BAYERISCHES FERNSEHEN Rundfunkplatz 1, 80300 München, **Tel.** 089 / 59 00 25078 **Fax** 089 / 5900 - 2 77 37 **Internet** www.br.de

BIBEL TV Wandalenweg 26, 20097 Hamburg, **Tel.** 040 - 44 50 66 - 0 **Fax** 040 - 44 50 66 - 18 **Internet** www.bibeltv.de

COMEDY CENTRAL Boxhagener Str. 80, 10245 Berlin, **Tel.** 030-700 10 00

DISNEY CHANNEL GERMANY Lilly-Palmer-Str. 2, 80636 München, **Tel.** 089-99340-0 **Fax** 089-99690-599 **Internet** http://disneychannel.de/

DMAX Sternstr. 5, 80538 München, **Tel.** 0089-20 60 99 100 **Internet** www.dmax.de

EUROSPORT Sternstraße 5, 80538 München, **Tel.** 089-62 82 45 04 **Internet** www.eurosport.de

FRANKEN TV Südwestpark 73, 90449 Nürnberg, **Tel.** 0911-9 67 96 0 **Fax** 0911-9 67 96 11 **Internet** www.franken-tv.de

HR-FERNSEHEN Bertramstraße 8, 60320 Frankfurt/Main, **Tel.** 069-15 55 111 **Fax** 069-15 55 155 **Internet** www.hr-online.de

HH 1 Rothenbaumchaussee 80, 20148 Hamburg, **Tel.** 040-41 44 24 00 **Fax** 040-41 442 567 **Internet** www.hamburg1.de

HSE 24 Münchener Straße 101 h, 85737 Ismaning, **Tel.** 0800 234 14 74 **Internet** www.hse24.de

KABEL DEUTSCHLAND GmbH Kundenservice, 99116 Erfurt, **Tel.** 0800-27 87 000 **Internet** www.KabelDeutschland.de

KABEL EINS Medienallee 7, 85774 Unterföhring, **E-Mail** zuschauerservice@kabeleins.de **Internet** www.kabeleins.de

KI.KA 99094 Erfurt, Gothaer Straße 36, **Tel.** 0180-215 15 14 **Fax** 0180-215 15 16 **Internet** www.kika.de

MDR Kantstraße 71-73, 04360 Leipzig, **Tel.** 0341-300 96 96 **Fax** 0341-300 65 37 **Internet** www.mdr.de

MÜNCHEN LIVE TV Marcel-Breuer-Str. 18-20, 80807 München, **Tel.** 089-41 20 07 70 0 **Fax** 089-41 20 07 70 7 **Internet** www.muenchen-tv.de

NDR Rothenbaumchaussee 132, 20149 Hamburg, **Tel.** 040-41 56 0 **Fax** 040-44 76 02 **Internet** www.ndr.de

NICK Boxhagener Str. 80, 10245 Berlin, **Tel.** 030 700 10 00 **Internet** www.nick.de

NRW.TV Kaistr. 3, 40221 Düsseldorf, **Tel.** 0211-95700 500 **Fax** 0211-95700 500 **Internet** www.nrw.tv

N-TV Picassoplatz 1, 50679 Köln, **Tel.** 01805-76 54 76 **Fax** 01805-183 183 **Internet** www.n-tv.de

ORF (ÖSTERREICH) Würzburggasse 30, A-1136 Wien, **Tel.** 00431-8 70 70 30 **Fax** 00431-8 70 70 330 **Internet** www.orf.at

PHOENIX Langer Grabenweg 45–47, 53175 Bonn, **Tel.** 0221 56789 600 **Internet** www.phoenix.de

PRO SIEBEN Medienallee 7, 85774 Unterföhring, **E-Mail** zuschauerservice@prosieben.de **Internet** www.prosieben.de

PRO SIEBEN MAXX Medienallee 7, 85774 Unterföhring **E-Mail** zuschauerservice@prosiebenmaxx.de **Internet** www.prosiebenmaxx.de

QVC Postfach 10 19 69, 44719 Bochum, **Tel.** 0800-293 33 33 **Internet** www.qvc.de

RADIO BREMEN (RB) Diepenau 10, 28195 Bremen, **Tel.** 0421-24 64 20 41 **Fax** 0421-24 64 20 39 **Internet** www.radiobremen.de

RBB Marlene-Dietrich-Allee 20, 14482 Potsdam, **Tel.** 0331-97 99 3 21 71 **Fax** 0331-97 99 3 21 79 **Internet** www.rbb-online.de

RIC (YFE AG) Türkenstr. 87, 80799 München, **Tel.** 089-99 72 71 0 **Internet** www.rictv.de

RTL Picassoplatz 1, 50679 Köln, **Tel.** 01805-20 20 00 **Internet** www.rtl.de

RTL ZWEI Lil-Dagover-Ring 1, 82031 Grünwald, **Internet** www.rtl2.de Zuschauerservice@rtl2.de

SAT.1 Medienallee 7, 85774 Unterföhring, **E-Mail** zuschauerservice@sat1.de **Internet** www.sat1.de

SAT.1 GOLD Medienallee 7, 85774 Unterföhring **E-Mail** zuschauerservice@sat1gold.de **Internet** www.sat1gold.de

SAARLÄNDISCHER RUNDFUNK (SR) 66100 Saarbrücken, **Tel.** 0681-60 21 313 **Fax** 0681-60 23 8 74 **Internet** www.sr-online.de

SERVUS TV Oberst Lepperdinger Straße 11-15, A-5071 Wals-Siezenheim **Tel.** + 43 662 84 22 44 **Internet** www.servustv.com

SIXX Medienallee 7, 85774 Unterföhring, **E-Mail** zuschauerservice@sixx.de **Internet** www.sixx.de

SKY Medienallee 26, 85774 Unterföhring, **Tel.** 089 997 279 00 **Internet** www.sky.de

SPORT 1 Münchner Straße 101 g, 85737 Ismaning, **Tel.** 089-96 066 0 **Fax** 089-960 66 10 09 **Internet** www.sport1.de

SRF (SCHWEIZ) Fernsehstraße 1-4, CH- 8052 Zürich, **Tel.** + 41 848 80 80 80 **Internet** www.srf.ch

SWR Hans-Bredow-Straße, 76530 Baden-Baden, **Tel.** 07221-92 92 05 00 **Fax** 07221-92 92 6 303 **Internet** www.swr.de

SUPER RTL Picassoplatz 1, 50679 Köln, **Tel.** 0180-50 888 50 **Fax** 0221-45 65 10 19 **Internet** www.super-rtl.de

TELE 5 Sternstr. 5, 80538 München, **Tel.** 089-20 60 99 100 **E-Mail** zuschauerredaktion@tele5.de, **Internet** www.tele5.de

TV5 MONDE Deutschland-Österreich, Postfach 30, A-1042 Wien **Tel.** 0043-192 03 **661** **Internet** www.europe.tv5monde.com/de

TV.BERLIN Karl-Heinrich-Ulrichs-Straße 11, 10787 Berlin, **Tel.** 030-89 64 31 27 **E-Mail** redaktion@tvb.de **Internet** www.tvb.de

VOX Picassoplatz 1, 50679 Köln, **Tel.** 01805-400 800 **Fax** 0221-95 34 37 5 **Internet** www.vox.de

WELT Zimmerstr. 50, 10888 Berlin, **Internet** www.welt.de **E-Mail:** tv@welt.de

WDR Fernsehen 50660 Köln, **Tel.** 0221-56 78 99 99 **Internet** www.wdr.de

ZDF 55100 Mainz, **Hotline** 06131-70 12 16 1 (auch digitale Sender) **Fax** 06131-70 12 17 0 **Internet** www.zdf.de

Achtung: Anrufe bei den Telefonhotlines sind kostenpflichtig!

Die 19-seitige Liste „Radiosender, Adressen & Frequenzen" können Sie bestellen bei: Redaktion HÖRZU, Leserdienst, Kennwort „Radio", FUNKE Programmzeitschriften GmbH, Großer Burstah 18–32, 20457 Hamburg. Bitte legen Sie einen adressierten, mit 1,60 € frankierten DIN A5 Umschlag bei. Die Liste steht auch unter der Internet-Adresse www.hoerzu.de als pdf-Datei zum Herunterladen bereit.

HÖRZU
RADIO AKTUELL
NR. 29/2024 | IHR RUNDFUNK-PROGRAMM VOM **20. – 26. JULI** | WWW.HOERZU.DE

LIVE-OPER

Opus metaphysicum

Richard Wagner: „Tristan und Isolde“

Verrat, verlorene Ehre, Schuld und Sühne, leidenschaftliche Liebe und das Verlangen nach Tod und Vergessen – die Geschichte von Tristan und Isolde, aus keltischen Wurzeln im Verlauf der Jahrhunderte zum Mythos gewachsen, inspirierte Richard Wagner zu seinem „opus metaphysicum“, wie es Friedrich Nietzsche betitelte. Der russisch-amerikanische Dirigent Semyon Bychkov (Foto) leitet die Neuproduktion des hochromantischen Musikdramas, die die Bayreuther Festspiele eröffnet.

DO 16.00 **HR 2/SWR Kultur/SR2 Kultur**

SÜD FOTO: CHRIS CHRISTODOULOU

UNSERE PODCAST-TIPPS

Neu!

SEXUALITÄT Hajo Schumacher und Therapeutin Katrin Hinrichs sprechen offen über Lust & Liebe. abendblatt.de/podcast

BESSER LEBEN TV-Experte Prof. Ingo Froböse verrät, wie man in jedem Alter fit & gesund bleibt. hoerzu.de/podcast

Auf Plattformen wie Spotify, Apple Podcasts u.a.

HÖHEPUNKTE DER WOCHE

OPER

„Der Doppelgänger“

Lucia Ronchettis neuer Oper liegt Dostojewskis Roman zugrunde.

SA 20.00 **HR 2/SWR Kultur/SR2**

KONZERT

Klavierfestival Ruhr

Rachmaninow, Schönberg und Gershwin mit dem WDR Sinfonieorchester

DI 20.00 **HR 2/SWR Kultur/SR2**

LIVE-KONZERT

Richard Strauss: „Capriccio“

Eine konzertante Aufführung unter der Leitung von Christian Thielemann

FR 20.00 **HR 2/SWR Kultur/SR2**

SA

Tagestipps

OPER 20.00 HR 2/SWR KULTUR

Der Bariton Peter Schöne sang die Hauptrolle in der Opern-Uraufführung bei den Schwetzinger Festspielen

„Der Doppelgänger“

ARD RADIOFESTIVAL Lucia Ronchettis neuer Oper liegt Dostojewskis früher Roman „Der Doppelgänger“ zugrunde, eine Geschichte über Entfremdung, die kafkaesken Wege der Verwaltung und die Kompliziertheit menschlicher Beziehungen. Diese St. Petersburger Geschichte erweist sich von beklemmender Aktualität, für die die italienische Komponistin eine Zeiten umspannende Musik geschrieben hat (vom 26./28.4.; auch **SR2 Kultur**). **180 Min.**

EUROPA 11.05 DEUTSCHLANDFUNK

Wiener Wasser

FEATURE Während in anderen europäischen Großstädten das Wasser knapp wird, hat Österreichs Hauptstadt Wien laut Experten einen solchen Notstand längerfristig nicht zu befürchten. Trotzdem erweitert die Stadt ihr Wasserversorgungsnetz. **55 Min.**

HÖRSPIEL 20.05 DEUTSCHLANDFUNK

Das Phantom des Alexander Wolf

LITERATURBEARBEITUNG Ein Weißgardist erinnert sich an ein tragisches Erlebnis im Bürgerkrieg in Russland, als er einen Reiter niederschoss. Jahre später findet er den Vorfall in einem Buch beschrieben. – Nach Gaito Gasdanow (Foto). **115 Min.**

JAZZ 23.00 HR 2/SWR KULTUR

Joel Ross

ARD RADIOFESTIVAL Der sogenannte Spiritual Jazz erlebt derzeit ein neues Hoch, und der Vibrafonist Joel Ross aus Chicago ist darin eine wichtige Figur. Am 16. April 2024 war er mit seiner Band Good Vibes im Schlachthof Bremen zu Gast (auch **SR2 Kultur**). **57 Min.**

ARD-NACHTKONZERT

0.03 **Tschaikowski** „Dornröschen“; Suite; Claire Huangci, Klavier **J. Haydn** Streichquartett C-Dur op. 20/2; Chiaroscuro Quartett **Zelenka** Capriccio Nr. 1 D-Dur; Das Neu-Eröffnete Orchestre **Grandjany** „Petite suite classique“; Volker Sellmann, Harfe **Enescu** Sonate Nr. 1 op. 2; Remus Azoitei, Violine; Eduard Stan, Klavier **Telemann** Cantata prima; Klaus Mertens, Bassbariton; Les Amis de Philippe

2.03 **W.A. Mozart** Sinfonie F-Dur KV 112 **Brahms** Trio Es-Dur op. 40 **Viotti** Violinkonzert Nr. 22 a-Moll **J.S. Bach** Präludium und Fuge gis-Moll BWV 887 **Gounod** Sinfonie Nr. 1 D-Dur 4.03 **Cliffe** Violinkonzert d-Moll **Ibert** „Paris“ **W.A. Mozart** „Se al labbro mio non credi – Il cor dolente“ KV 295 **Wölfl** Sinfonie Nr. 3 5.03 Werke von J. Haydn, Korngold, Gottschalk, Schubert, Beach, Rameau, Beethoven

Podcast · Mehrkanalton · Für Kinder · Hörspiel

20. JULI

HÖRZU

HR 1

„hr1 - Genau meins“

6.00 hr1 am Samstagmorgen 7.10 hr1-Zuspruch
9.00 Reinke am Samstag
12.00 hr1 – Dolce Vita
15.00 hr1 – heimspiel
19.00 hr1 am Abend Die Geschichten hinter den Songs und Künstlern. Ganz entspannt gibt es hier Interessantes aus fünf Jahrzehnten Musik-Geschichte; dazu die wichtigsten Neuerscheinungen und die passende Musikauswahl für Ihren Abend. Die Geschichten hinter den Songs und Künstlern.
0.00 SWR1 Die Nacht

HR 3

6.00 hr3 am Samstagmorgen Gut informiert und dazu Eure Hits im Lieblingsmix – so startet Ihr mit hr3 gut ins Wochenende!
9.00 hr3 am Samstagvormittag
14.00 hr3 am Samstagnachmittag
18.00 hr3 Freundeskreis
0.00 ARD-Popnacht

HR 4

6.00 hr4 – Mein Samstagmorgen in Hessen 9.45 Haus und Garten
10.00 hr4 am Samstag
13.00 hr4 bis fünf
17.00 hr4 Gute Laune-Hit
20.00 hr4 Gute Laune-Hits – nonstop Schlager und Hits nonstop
0.00 ARD-Hitnacht

HR INFO

Stundenprogrammschema von 6.00-10.00 und von 12.00-14.00 6.00 Nachrichten 6.05 Aktuelles 6.30 Nachrichten 6.35 Aktuelles
Aktuelles und Themenschwerpunkte
6.00 Punkt EU Podcast
6.30 SWR1 Leute
7.00 Aktuelles & Sport
10.00 KI Podcast
10.30 Kultur
11.00 Plusminus
11.30 Die Reportage
12.00 Aktuelles & Sport
12.30 Podcast Story
13.00 Das Interview der Woche
13.30 Weltspiegel
14.00 Best of Podcast
14.30 Umweltmagazin Global
15.00 Aktuelles & Sport
15.30 Kultur
16.00 Punkt EU Podcast
16.30 Plusminus
17.00 Die Reportage
17.30 Aktuelles & Sport
18.30 Kultur
19.00 Der Tag
20.00 Tagesschau
20.15 ARD-Infoabend

HR 2

6.00 Musik am Morgen **Chopin** Fantasie über polnische Weisen A-Dur op. 13 **Händel** „Poro, re dell'Indie“ – Arie des Poro aus dem 1. Akt „Se possono tanto due luci vezzose“ **Rachmaninow** Vocalise **Homilius** Sonate für Oboe und Basso continuo F-Dur **Mozart** Sinfonie Es-Dur KV 16 **Mendelssohn** Rondo capriccioso E-Dur op. 14 **Geminiani** Concerto grosso D-Dur **Strauss** Till Eulenspiegels lustige Streiche op. 28 **Beethoven** Adelaide op. 46 **Cimarosa** Ouvertüre zur Oper „Die heimliche Ehe“ **Telemann** Sonate für Trompete und Streicher D-Dur **Strauß** Perpetuum mobile op. 257 **Krommer** Klarinettenquartett Es-Dur op. 69 **Scarlatti** Klaviersonate f-Moll K 466 **Saint-Saëns** 1. Violinkonzert A-Dur op. 20 **Schubert** „Erlkönig“ D 328 **Anonymus** La Folia **Wagner** Tagesgrauen und Siegfrieds Rheinfahrt **Mozart** Sinfonie G-Dur
9.30 hr2-kultur – kompakt
10.00 Treffpunkt hr-Sinfonieorchester
12.00 Hörbuchzeit
13.00 Hörbar
14.00 Archivschätze
15.00 Musikland Hessen
18.00 hr2-kultur – kompakt
19.00 Live Jazz
20.00 Oper **Lucia Ronchetti: „Der Doppelgänger“** Oper für Solo-Stimmen, Vokalquartett und Orchester Mit Peter Schöne (Johann Petrowitsch Goljadkin), Olivia Stahn (Klara Olsufjewna), Robert Maszl (Doktor Krestjan Iwanowitsch Rutenspitz / Vokalquartett), Zvi Emanuel-Marial (Goljadkins Diener Petruschka / Jemeljan Gerassimowitsch / Vokalquartett), Christian Tschelebiew (Doppelgänger / Vokalquartett), Vladyslav Tlushch (Andrej Filipowitsch / Vokalquartett), SWR Experimentalstudio, Maurice Oeser (Klangregie), SWR Symphonieorchester, Tito Ceccherini (Leitung) (Aufführungen vom 26. und 28. April 2024 im Rokokotheater des Schlosses Schwetzingen) Anschl.: Schwetzinger SWR-Festspiele. Werke von Johann Sebastian Bach, Joseph Haydn und Ludwig van Beethoven (Cuarteto Casals) (Konzert vom 20. Mai 2024 im Mozartsaal des Schlosses Schwetzingen)
23.00 Jazz Joel Ross Good Vibes im Schlachthof Bremen
0.03 ARD-Nachtkonzert

SWR 1

5.00 Guten Morgen 5.57 Anstöße

Baden-Württemberg
9.00 Bloß kein Stress

Rheinland-Pfalz
9.00 SWR1 R-P

13.00 Arbeitsplatz
14.00 Stadion

Baden-Württemberg
18.00 SWR1 B-W

Rheinland-Pfalz
18.00 Night Fever

Baden-Württemberg
20.00 Disco

0.00 Die Nacht

SWR 3

6.00 FIT
9.00 Now
13.00 Push
16.00 EASY
19.00 PLAYLIST 19.00 **Nachrichten** Was passiert im Südwesten, was beschäftigt die Menschen im Land? Das Neueste aus der Region, aus Deutschland und der Welt. Aktuelle Informationen über das nationale und internationale Geschehen in Politik und Wirtschaft, Gesellschaft und Kultur, Sport und Unterhaltung bringen die Menschen im Deutschlands auf dem neuesten Stand.
0.00 SWR3 Luna

SWR 4 BW

5.57 Morgengedanke
6.00 SWR4 BW am Samstagmorgen 6.57 Morgengedanke
10.00 Sprechstunde
12.00 SWR4 am Samstag
14.00 Am Wochenende
18.00 SWR4 Schlagerparty Ab sofort tanzt der gesamte Südwesten gemeinsam jeden Samstag von 18 Uhr bis Mitternacht zur Musik aus dem Radio.
23.00 ARD-Hitnacht
0.00 ARD-Hitnacht

SWR 4 RP

5.57 Morgengruß
6.00 SWR4 RP am Morgen 6.57 Morgengruß
10.00 Sprechstunde
12.00 SWR4 am Samstag
14.00 Am Wochenende
18.00 Schlagerparty Ab sofort tanzt der gesamte Südwesten gemeinsam jeden Samstag von 18 Uhr bis Mitternacht zur Musik aus dem Radio.
23.00 ARD-Hitnacht Die ARD Hitnacht ist eine Sendung für Berufstätige, Schlaflose, Menschen, die einfach gern nachts Musik hören oder Frühaufsteher.
0.00 ARD-Hitnacht

SWR KULTUR

6.04 Musik am Morgen Guter Start in den Tag Werke von Naderman, E. Franck, C.Ph.E. Bach, Locatelli, Beach
6.45 Zeitwort
7.04 Musik am Morgen Guter Start in den Tag Werke von Vivaldi, Weber, Tschaikowski, A. Marcello
7.57 Wort zum Tag
8.04 Musik am Morgen Guter Start in den Tag **Anonymus** When Daphne from fair Phoebus did fly, Lied **W.A. Mozart** Sinfonia concertante A-Dur KV 320e, Bearbeitung **Le Beau** Romanze G-Dur op. 35 **D. Scarlatti** Klaviersonate C-Dur K 460
8.30 **Das Wissen** Das Vjosa-Tal in Albanien – Ein ganzer Fluss wird Nationalpark
9.04 **Musikstunde** Singer-Songwriter – Reif für die Insel
10.04 Treffpunkt Musik Gäste. Gespräche. Musik.
12.15 Weltweit
12.30 Mittagskonzert Werke von Brescianello, Hahn, Gounod, Tombelle, Grainger, Leiviskä, Vivaldi, Händel, Kristmanson
14.04 SWR Kultur am Samstagnachmittag
17.04 Gespräch
17.50 Jazz vor Sechs
18.20 Jazz The Big Schlepp – Neuer Groove-Jazz made in Germany Von Odilo Clausnitzer
19.04 Hörspiel **„Korridore“ (6/12)** Von Lars Henriks Mit Maximilian Schimmelpfennig, Nisan Arikan, Ulrich Bähnk
20.03 Oper **Lucia Ronchetti: „Der Doppelgänger“** Oper für Solo-Stimmen, Vokalquartett und Orchester Mit Peter Schöne, Olivia Stahn, Robert Maszl, Zvi Emanuel-Marial, Christian Tschelebiew, Vladyslav Tlushch, SWR Experimentalstudio, Maurice Oeser, SWR Symphonieorchester, Tito Ceccherini (Leitung) (Aufführungen vom 26. und 28. April 2024 im Rokokotheater des Schlosses Schwetzingen) Anschl.: Schwetzinger SWR-Festspiele. Werke von Johann Sebastian Bach, Joseph Haydn und Ludwig van Beethoven (Cuarteto Casals) (Konzert vom 20. Mai 2024 im Mozartsaal des Schlosses Schwetzingen)
23.03 Jazz Joel Ross Good Vibes im Schlachthof Bremen. Moderation: Till Lorenzen
0.03 ARD-Nachtkonzert

SR 2 KULTUR

6.05 Der Morgen Zwischenruf, „Brunners Welt“ und Kultur-Service
9.05 FeatureZeit Braunvieh, Ziegenmist und Bergkartoffeln. Vom Bäuerlichen Leben in den Alpen
10.05 Der Vormittag 10.55 **Lebenszeichen** von Benedikt Welter, katholische Kirche
12.30 Bilanz am Mittag – Politik, Wirtschaft, Kultur
13.00 Der lange Samstag Kultur-Service 14.20 Religion und Welt 15.20 Medien 16.20 Große Fragen in zehn Minuten
17.30 Die Reportage
18.04 AbendMusik
20.03 Oper **Lucia Ronchetti: „Der Doppelgänger“** Oper für Solo-Stimmen, Vokalquartett und Orchester Mit Peter Schöne, Olivia Stahn, Robert Maszl, Zvi Emanuel-Marial, Christian Tschelebiew, Vladyslav Tlushch, SWR Experimentalstudio, Maurice Oeser, SWR Symphonieorchester, Tito Ceccherini (Leitung) (Aufführungen vom 26. und 28. April 2024 im Rokokotheater des Schlosses Schwetzingen) Anschl.: Schwetzinger SWR-Festspiele. Werke von Johann Sebastian Bach, Joseph Haydn und Ludwig van Beethoven (Cuarteto Casals) (Konzert vom 20. Mai 2024 im Mozartsaal des Schlosses Schwetzingen)
23.03 Jazz Joel Ross Good Vibes im Schlachthof Bremen
0.03 ARD-Nachtkonzert

SR 1

6.04 SR 1 – Dein Samstag im Saarland 8.57 Zwischenruf
10.04 SR 1 – Dein Samstag im Saarland 13.00 Stand der Dinge
14.04 SR 1 – Dein Samstag im Saarland
18.04 SR 1 – Dein Samstag im Saarland
21.04 SR 1 – Just Dance
0.03 ARD-Popnacht

SR 3

5.03 Guten Morgen 8.00 SR info Rundschau
9.05 Bunte Funkminuten 10.40 Zwischenruf
12.05 Region am Mittag
13.00 SR info Rundschau
13.10 SR 3 – Kiosk
15.04 SR 3 Sportarena
18.04 SR 3 – Der Samstagabend
20.04 SR 3 – Oldieabend
0.03 ARD-Hitnacht

RADIOPROGRAMM

BAYERN 2

5.03 Bayern 2-Playlist
5.57 Gedanken zum Tag
6.05 **Rucksackradio** Berge Outdoor Natur
8.05 **Bayerisches Feuilleton** Bayerns Kultur und Geschichte
9.05 Bayern 2 am Samstagvormittag
12.05 Zeit für Bayern
13.05 Radiofeature
14.05 Bayern 2 Salon
15.05 Radiospitzen Kabarett und Comedy aus Bayern
16.05 **Eins zu Eins. Der Talk** Eine Stunde, zwei Menschen
17.05 **Der politische Podcast** Aus Politik und Gesellschaft
18.05 **Radiomikro** Für Kinder jeden Alters
18.53 **Bettbupferl** Zwei Zottel: Meisterwerk Eine Kinder-Malgruppe versucht sich künstlerisch, und Hamish soll Modell stehen, ohne sich zu rühren. Doch das fällt ihm furchtbar schwer. Am Ende schnappt er sich selbst einen Pinsel und verziert die Wand des Heuschobers. Kann ihm die kleine Elli aus der Patsche helfen? (Eine Geschichte von Thomas Kastura, erzählt von Andreas Leopold Schadt in oberfränkischer Mundart).
19.05 **Zündfunk** Pop und Politik
20.03 Hörspiel Bayern 2 Radiokrimi
21.03 **Radioreisen** Geschichten von unterwegs
22.03 Radiospitzen Kabarett und Comedy aus Bayern. Moderation: Franziska Eder
23.03 Nachtmix Egal ob man gerade die Nachtschicht antritt oder auf dem Weg zu einem angesagten Club ist – mit dieser Sendung kommt man mit guter Musik durch die Nacht.
0.03 Radiojazznacht

BR-KLASSIK

6.05 Auftakt Werke von Vivaldi, Humperdinck, Schacht, Chaminade, Rameau, Yamada, Pachelbel, Brahms, Kodály, Telemann, Satie, W.A. Mozart, Tavener, Berio, Prokofjew, Beethoven
8.05 **Piazza** 8.30 CD-Tipp 8.57 Werbung 9.30 Kulturszene 10.30 Zoom
11.05 Meine Musik
12.05 Divertimento Werke von Kattnigg, Lehár, Ritter, Wieniawski, Dohnányi Mitwirkende: Münchner Rundfunkorchester
13.05 Cantabile Lieder aus der Slowakei, Rumänien und Ungarn Werke von Bartók, Kodály, Mikuli, Mandyczewski, Moyzes
14.05 Franz Schubert – Eine Hörbiografie
15.05 On stage Junge Interpreten Bayerische Bundespreisträger „Jugend musiziert“
17.05 **Do Re Mikro** Das Geheimnis
18.05 Internationales Musikfest am Tegernsee Kammerkonzert
20.03 Oper **Lucia Ronchetti: „Der Doppelgänger“** Oper für Solo-Stimmen, Vokalquartett und Orchester Mit Peter Schöne, Olivia Stahn, Robert Maszl, Zvi Emanuel-Marial, Christian Tschelebiew, Vladyslav Tlushch, SWR Experimentalstudio, Maurice Oeser, SWR Symphonieorchester, Tito Ceccherini (Leitung) (Aufführungen vom 26. und 28. April 2024 im Rokokotheater des Schlosses Schwetzingen) Anschl.: Schwetzinger SWR-Festspiele. Werke von Johann Sebastian Bach, Joseph Haydn und Ludwig van Beethoven (Cuarteto Casals) (Konzert vom 20. Mai 2024 im Mozartsaal des Schlosses Schwetzingen)
23.00 Nachrichten
23.03 Jazz Joel Ross Good Vibes im Schlachthof Bremen Moderation: Till Lorenzen
0.03 Das Nachtkonzert

WDR 3

6.04 Mosaik 7.50 Kirche in WDR 3
9.04 Klassik Forum Europa zu Gast im Klassik Forum – heute: Serbien Werke von Hristić, Atanasijević, Berdović, Despić, Babić, Frajt, Erić, Mokranjac, Đorđević, J.H. Schmelzer, Correa, Traditional, Žebeljan, Paganini, Bogojević, Traditional, Tajčević, Rajičić, Verdi, Trajković
12.04 Kulturfeature
13.04 WDR 3 persönlich
15.04 Gutenbergs Welt
16.04 Lesung
17.04 Vesper 40 Stimmen und mehr
17.45 **ZeitZeichen** 20. Juli 1804: Geburtstag Richard Owen, britischer Paläontologe
18.04 Vesper Anton Stadler oder Die Klarinetten-Muse
19.04 **Hörspiel** „Der Krieg mit den Molchen“ (2/2). Von Jaroslava Strejckova
20.03 Oper **Lucia Ronchetti: „Der Doppelgänger“** Oper für Solo-Stimmen, Vokalquartett und Orchester Mit Peter Schöne, Olivia Stahn, Robert Maszl, Zvi Emanuel-Marial, Christian Tschelebiew, Vladyslav Tlushch, SWR Experimentalstudio, Maurice Oeser, SWR Symphonieorchester, Tito Ceccherini (Leitung) (Aufführungen vom 26. und 28. April 2024 im Rokokotheater des Schlosses Schwetzingen) Anschl.: Schwetzinger SWR-Festspiele. Werke von Johann Sebastian Bach, Joseph Haydn und Ludwig van Beethoven (Cuarteto Casals) (Konzert vom 20. Mai 2024 im Mozartsaal des Schlosses Schwetzingen)
23.03 Jazz Joel Ross Good Vibes im Schlachthof Bremen
0.03 ARD-Nachtkonzert

WDR 5

6.00 ARD-Infosamstag
7.04 Morgenecho Orientierung in der Nachrichtenflut 7.55 **Kirche in WDR 5** Heinz Redeker, Fröndenberg
9.45 ZeitZeichen
10.04 Töne, Texte, Bilder
11.04 Satire Deluxe
12.00 Der Tag um zwölf
12.10 Europamagazin
13.04 WDR Rhein-Blick – der Lande politik-Podcast
13.30 **Tiefenblick** Die Anschlags – Russlands Spione unter uns (6/6). Das Comeback der Illegalen Von Manuel Bewarder, Palina Milling, Florian Flade (Produktion: WDR/NDR 2024)
14.04 Alles in Butter – Das Magazin fürs Genießen
15.04 Unterhaltung am Wochenende
17.04 **Hörspiel** „Vendetta“ (1/2) Von Daniel Grünberg
18.00 Der Tag um Sechs
18.10 Sport inside
19.04 Hörspiel **„Ihr mich auch“ (1/2)** Von Pia Herzog. Regie: Martin Zylka (Produktion: WDR 2024)
20.04 Bücher – Das WDR 5-Literaturmagazin
21.04 Ohrclip
22.04 MusikBonus Eine Stunde in der Woche, jeden Samstagabend, dreht sich beim Wortsender WDR 5 alles um die Musik. Der Musikbonus ist die musikalische Insel im Wörtermeer.
23.03 ARD-Infonacht In der ARD-Infonacht geben die Moderaten den Hörern einen Überblick über das aktuelle Weltgeschehen. Hier gibt es das Wichtigste vom Sport, Berichte aus der Wirtschaft, politische Interviews und Kommentare.
0.00 ARD-Infonacht

DLF KULTUR

5.05 **Aus den Archiven** KI anno 1964: Übermensch oder Übermenschheit? „Das Elektronen-Orakel – Moderne Methoden der Zukunftsplanung“ Mit Ralf Bei der Kellen
6.05 **Studio 9** 6.20 Wort zum Tage
9.05 Im Gespräch
11.05 Lesart
12.05 Studio 9
13.05 Breitband
14.05 Rang 1
14.30 Vollbild
16.05 Echtzeit
17.05 Studio 9 kompakt
17.30 Tacheles
18.05 Feature
19.05 Oper **Wolfgang Amadeus Mozart: „Così fan tutte“** Opera buffa in zwei Akten KV 588 Mit Federica Lombardi (Fiordiligi, Sopran), Emily D'Angelo (Dorabella, Sopran), Peter Kellner (Guglielmo, Bariton), Filipe Manu (Ferrando, Tenor), Kate Lindsey (Despina, Sopran), Christopher Maltman (Don Alfonso, Bass), Chor und Orchester der Wiener Staatsoper, Philippe Jordan (Leitung) (Aufzeichnung vom 22.06.2024, Wiener Staatsoper)
22.00 Die besondere Aufnahme **J.S. Bach** „Wohl dem, der sich auf seinen Gott“, Kantate BWV 139; „Ach, lieben Christen, seid getrost“, Kantate BWV 114; „Nimm von uns, Herr, du treuer Gott“, Kantate BWV 101; Chorus Musicus Köln; Das Neue Orchester, Ltg.: Christoph Spering; Produktion: Deutschlandfunk / Deutsche Harmonia Mundi 2023
23.05 Fazit – Kultur vom Tage
0.05 Stunde 1 Labor
1.05 Diskurs
2.05 Klassik – Pop – et cetera
3.05 Tonart Urban

NDR KULTUR

6.00 Der Morgen Mit Anna Nóvak 7.50 Morgenandacht
9.00 Klassik auf Wunsch Philipp Cavert präsentiert Ihnen Ihre Musikwünsche und Grüße 10.40 Lauter Lyrik
12.00 Belcanto
13.00 **eat.READ. sleep. Bücher für dich** Lieblingsbücher, Neuerscheinungen, Bestseller – Tipps und Orientierung. Außerdem: Interviews mit Büchermenschen, Fun Facts und eine literarische Vorspeise.
14.00 Der Sonnabend
18.00 Musica
19.00 Belcanto
20.00 Oper **Lucia Ronchetti: „Der Doppelgänger“** Oper für Solo-Stimmen, Vokalquartett und Orchester Mit Peter Schöne (Johann Petrowitsch Goljadkin), Olivia Stahn (Klara Olsufjewna), Robert Maszl (Doktor Krestjan Iwanowitsch Rutenspitz / Vokalquartett), Zvi Emanuel-Marial (Goljadkins Diener Petruschka / Jemeljan Gerassimowitsch / Vokalquartett), Christian Tschelebiew (Doppelgänger / Vokalquartett), Vladyslav Tlushch (Andrej Filipowitsch / Vokalquartett), SWR Experimentalstudio, Maurice Oeser (Klangregie), SWR Symphonieorchester, Tito Ceccherini (Leitung) (Aufführungen vom 26. und 28. April 2024 im Rokokotheater des Schlosses Schwetzingen) Anschl.: Schwetzinger SWR-Festspiele. Werke von Johann Sebastian Bach, Joseph Haydn und Ludwig van Beethoven (Cuarteto Casals) (Konzert vom 20. Mai 2024 im Mozartsaal des Schlosses Schwetzingen)
23.00 Jazz
0.03 ARD-Nachtkonzert

MDR KULTUR

6.00 Am Morgen
9.00 Feature Unterwegs nach Jerichow. Die Welt des Uwe Johnson
9.35 Am Vormittag
11.00 MDR Kultur trifft –Menschen von hier
12.00 Am Mittag
14.00 Am Nachmittag
16.00 Studiosession
16.30 Am Nachmittag
18.00 MDR Kultur
19.00 Diskurs
19.30 Jazz Lounge
20.00 Oper **Lucia Ronchetti: „Der Doppelgänger“** Oper für Solo-Stimmen, Vokalquartett und Orchester Anschl.: Schwetzinger SWR-Festspiele. Werke von Johann Sebastian Bach, Joseph Haydn und Ludwig van Beethoven (Cuarteto Casals) (Konzert vom 20. Mai 2024 im Mozartsaal des Schlosses Schwetzingen)
23.00 Jazz
0.03 ARD-Nachtkonzert

RADIO SRF KULTUR

9.08 International
10.03 Musikmagazin
11.03 Musik für …
12.40 Wissenschaftsmagazin
13.00 Klassik light
14.00 **Diskothek** Jean-Philippe Rameau: Platée
16.03 CH-Musik Mozart, der ARD-Wettbewerb und die Schweiz
17.06 Jazz Classics Ein Wiederhören mit den Klassikern des Jazz.
19.00 Echo der Zeit
19.25 Klangfenster
20.00 Hörspiel **„Why, Arizona“** Von Adolf Muschg Mit Heiner Schmidt, Rosel Schäfer. Regie: Hans Hausmann (Produktion: SRF/WDR 1977)
21.00 **Musik unserer Zeit** Skandal. Skandal. Skandal
22.05 Notturno
0.06 Notturno

BAYERN 1

6.05 Bayern 1 am Samstagvormittag 7.15 Held der Woche 10.40 Clever kochen
11.05 Bayern 1 am Sa.
12.05 Bayern 1 am Samstag 13.30 Sport aktuell 14.30 Sport aktuell
15.05 Bayern 1 am Samstag 15.30 Sport aktuell 17.30 Sport aktuell 18.30 Sport aktuell
19.05 Am Abend
20.05 Am Abend
22.05 Die lange Bayern 1 Disconacht
0.03 Z. Programmschluss
0.07 Die lange Bayern 1 Disconacht
4.05 Die Nacht

DEUTSCHLANDFUNK

5.05 Spielraum
5.35 Presseschau
5.40 Spielraum
6.05 Kommentar
6.10 Informationen
9.05 **Kalenderblatt** Vor 80 Jahren: Widerstandskämpfer scheitern mit ihrem Attentat auf Adolf Hitler
9.10 Wochenendjournal
10.05 Klassik – Pop – et cetera Mit Christiane Theobald (Ballettdramaturgin)
11.05 **Gesichter Europas** Wiener Wasser: Alles fließt trotz Klimakrise?
12.10 Informationen
13.10 Themen der Woche
13.30 Eine Welt
14.05 Campus und Karriere
15.05 Corso
16.05 Büchermarkt
16.30 Computer und Kommunikation
17.05 Streitkultur
17.30 Kultur heute
18.10 Infos am Abend
18.40 Hintergrund
19.05 Kommentar
19.10 Sport am Samstag
20.05 Hörspiel **„Das Phantom des Alexander Wolf“** Von Klaus Schmitz Nach dem gleichnamigen Roman von Gaito Gasdanow. Mit Sebastian Blomberg (Erzähler), Wolfgang Michael (Alexander Wolf), Valery Tscheplanowa (Jelena Nikolaiewna), Helmut Krauss (Wladimir Petrownic Wosnessenski), Gerd Wameling (Verleger). Regie: Oliver Sturm. (Produktion: MDR/DLF 2013)
22.05 Atelier neuer Musik „Wir werden frei, wir finden Ruh!“ Komponisten und Musiker im Widerstand gegen das NS-Regime
22.50 Sport aktuell
23.05 Lange Nacht Widerstand gegen die Verbrechen. Die Lange Nacht zum 20. Juli 1944
2.05 DLF Radionacht

SWR DASDING

„DASDING – Alles was du willst“

6.00 DasDing Musik Nonstop 6.00 DasDing Nachrichten 7.00 DasDing Nachrichten 8.00 DasDing Nachrichten
9.00 DasDing 9.00 DasDing Nachrichten
13.00 DasDing
17.00 DasDing
21.00 DasDing Partybash
23.00 DasDing Moestwanted
0.00 DasDing Musik Nonstop
1.00 Die junge Nacht

SR UNSERDING

6.00 Musik Nonstop
6.45 UnserDing
10.45 UnserDing Franztagmittag
14.45 UnserDing Musik, aktuelle News und alles, was ihr am Wochenende braucht!
19.00 UnserDing Partyfieber UnserDing steckt euch mit Partyfieber an und macht euch fit für den Abend!
23.00 Moestwanted Mit BigCityBeats-DJ und Hypercat-Party-Resident DJ Moestwanted in eure Samstagnacht!
0.00 Housesession
2.00 Plattenleger
4.00 Chillout

YOU FM

7.00 YOU FM Dein Samstagmorgen Wir spielen die angesagte Musik. Ihr könnt mitbestimmen mit euren Likes und Dislikes. Obendrauf gibts Tipps zum Ausgehen in Hessen und alle Infos für aktuelle Gesprächsthemen.
11.00 YOU FM Dein Samstagmittag
15.00 YOU FM Dein Samstagnachmittag
18.00 YOU FM Dein Samstagabend
20.00 YOU FM Press Play! Die YOU FM DJs mit dem perfekten Soundtrack fürs Wochenende in the mix.
3.00 YOU FM Nacht

SO

Tagestipps

DEUTSCHLAND 18.00 HR 2

Die sechsteilige akustische Reise durch die deutsche Geschichte wird von Hans Sarkowicz moderiert

Jahrhundertstimmen 1945 bis 2000 (1)

DOKU-REIHE In der ersten Folge geht es um die kulturelle Entwicklung in der frühen Nachkriegszeit. Die Frankfurter Paulskirche wurde 1948 wiederaufgebaut. Ein Jahr später nahm Thomas Mann dort den Goethe-Preis entgegen. Die „Gruppe 47" prägte das literarische Leben, während die Kasseler Documenta mit ihrem Leiter Arnold Bode große Bedeutung für die Kunst erlangte (Teil 2: 28.7.). **60 Min.**

LITERATUR 12.00 HR 2

Preisverleihung

MITSCHNITT Konstantin Ferstl hat mit seinem Debütroman „Die blaue Grenze" ein virtuoses Familienepos und eine deutsche Mythologie des 20. Jahrhunderts geschrieben. Dafür wurde er mit dem Literaturpreis Fulda ausgezeichnet (vom 19.6.). **60 Min.**

SPORT 18.05 DLF KULTUR

Olympischer Frauensport

FEATURE Die Olympischen Sommerspiele in Paris werden die ersten mit einer vollständigen Geschlechterparität sein: Exakt genauso viele Frauen wie Männer sind zu den Wettkämpfen zugelassen. **25 Min.**

KONZERT 21.05 DEUTSCHLANDFUNK

Green Piece

MITSCHNITT Für die Reihe „Green Monday" haben sich elf Komponisten (Foto: Gordon Hamilton) aus der ganzen Welt von Schlagworten wie Recycling, Energieeffizienz oder Digitalisierung inspirieren lassen und diese in Musik verwandelt (vom 1.7.). **115 Min.**

ARD-NACHTKONZERT

0.03 **d'Albert** „Der Rubin", Ouvertüre; MDR-SO, Ltg.: Jun Märkl **E. W. Wolf** Sinfonia G-Dur; Staatskapelle Weimar, Ltg.: Peter Gülke **Glasunow** „Die Jahreszeiten"; MDR-SO, Ltg.: Fabrice Bollon **R. Schumann** Fünf Lieder; MDR-Rundfunkchor **Borodin** Sinfonie Nr. 1 Es-Dur; Dresdner Philharmonie, Ltg.: Michel Plasson 2.03 **W.A. Mozart** Sinfonie A-Dur KV 201; Australian Chamber Orchestra, Ltg.: Richard Tognetti **Reinecke** Sonate e-Moll op. 167, „Undine"; Eva Oertle, Flöte; Vesselin Stanev, Klavier **Schostakowitsch** Klavierkonzert Nr. 2 F-Dur op. 102; Marc-André Hamelin, Klavier; BBC Scottish SO, Ltg.: Andrew Litton **Vivaldi** „Nisi Dominus" R 608; Sara Mingardo, Alt; Concerto Italiano, Ltg.: Rinaldo Alessandrini **Respighi** „Vetrate di chiesa"; Philharmonia Orchestra, Ltg.: Geoffrey Simon 4.03 Werke von Pierné, Liszt, Britten 5.03 Werke von W.A. Mozart, Dvorák, Andrée, J. Haydn, Saint-Saëns, Telemann, Beethoven

Podcast · Mehrkanalton · Für Kinder · Hörspiel

21. JULI

HÖRZU

HR 1

„hr1 - Genau meins"

6.00 hr1 am Sonntagmorgen 7.45 Sonntagsgedanken
10.00 Der hr1-Talk
12.00 hr1 am Sonntag
16.00 hr1 am Sonntag
21.00 SWR1 Musik Klub Soul
0.00 SWR1 Die Nacht

HR 3

6.00 hr3 am Sonntagmorgen Jeden Sonntag gibt's für euch den hessischen Held der Woche, den Tatort-Check und dazu Eure Hits im Lieblingsmix.
10.00 Der Sonntagstalk in hr3
12.00 Am Sonntagmittag
17.00 hr3-Chartshow
20.00 hr3 Freundeskreis
0.00 ARD-Popnacht

HR 4

6.00 hr4 – Mein Sonntagmorgen in Hessen 7.40 Übrigens... 9.40 Haus und Garten
10.00 hr4 – Mein schöner Sonntag
13.00 Wünsch dir was Wunschkonzert. Das Original in hr4 – Hessens schönste Liebeserklärungen, die herzlichsten Geburtstagsgrüße und Ihre Musikwünsche. Die „Wünsch Dir Was"-Telefon-Nummer: 0800 7777 224
14.00 hr4-Oldies
17.00 hr4-Hitparade Deine Schlager, Deine Wahl Die neuesten Hits der hr4-Stars im Wettbewerb.
20.00 hr4 – Musik liegt in der Luft Musik, die glücklich macht: Zum Träumen und Entspannen mit viel Liebe ausgewählt von unserer Musikredaktion.
0.00 ARD-Hitnacht

HR INFO

10.30 Kultur
11.00 Himmel & Erde
11.30 SWR1 Leute
12.00 Aktuelles & Sport
12.30 Umweltmagazin Global
13.00 Podcast Story
13.30 Die Reportage
14.00 Das Interview der Woche
14.30 KI Podcast
15.00 Aktuelles & Sport
15.30 Punkt EU Podcast
16.00 Kultur
16.30 Best of Podcast
17.00 Weltspiegel
17.30 Plusminus
18.00 Aktuelles & Sport
18.30 Aktuelles & Sport In der Nachrichtensendung wird tagesaktuell über das Geschehen in Hessen, Deutschland und aller Welt berichtet.
19.00 Freiheit Deluxe
20.15 ARD-Infoabend

HR 2

6.00 Geistliche Musik Werke von Schieferdecker, Schütz, Mendelssohn, Böhm, J.S. Bach,
7.30 Morgenfeier Pfarrer Stephan Krebs, Langen
8.00 Lauschinsel – Radio für Kinder Die Wespe und die Rüsselschweins. Spielen macht Spaß, zusammen mehr als allein – das gilt auch für die Musik Mit Maria Hertweck
8.30 Am Sonntagmorgen
11.30 Camino – Religionen auf dem Weg Wofür ich lebe: Fußball Von Antje Dechert
12.00 Literaturland Hessen Literaturpreis Fulda
13.00 Kaisers Klänge Musikalische Entdeckungsreisen Die Mörder des hohen C – Florence Foster Jenkins und ihre Rivalinnen
14.00 Hörspiel
15.10 Klassikzeit Wagner Ouvertüre zur Oper „Rienzi" **Rachmaninow** 2. Klavierkonzert c-Moll op. 18 **Telemann** Suite für drei Oboen, Fagott, Streicher und Basso continuo g-Moll **Bruch** Kol nidrei op. 47 **Zemlinsky** Drei Balletttstücke aus dem Ballett „Der Triumph der Zeit" **Ljadow** Kikimora op. 63
17.00 Menschen und ihre Musik
18.00 Feature Jahrhundertstimmen 1945 bis 2000 (1): Kulturelle Debatten in der frühen Nachkriegszeit
19.00 Die hr-Bigband
20.00 Konzert Schleswig-Holstein Musikfestival **W.A. Mozart** Klavierkonzert C-Dur KV 503 **Mahler** Sinfonie Nr. 5 cis-Moll; Emanuel Ax, Klavier; NDR Elbphilharmonie Orchester, Ltg.: Alan Gilbert; Eröffnungskonzert vom 7. Juli 2024 in der Musik- und Kongresshalle Lübeck Anschließend: **A. Gabrieli** Exsultate iusti; Ricercar del XII tuono **Willaert** Christus resurgens; Jouissance vous donneray, mit Diminutionen von Girolamo Dalla Casa **C.G. di Venosa** Languisco e moro und Tu m'uccidi, o crudele, bearbeitet für Solisten und Saxofon von Marton Illés **G. Gabrieli** O magnum mysterium **Illés** sopra l'acque **Monteverdi** Lamento d' Arianna; Confitebor terzo alla francese; Asya Fateyeva, Saxofon, Porträtkünstlerin 2024; Thomas Cornelius, Orgel; NDR Vokalensemble, Ltg.: Klaas Stok; Konzert vom 11. Juli 2024 in der Kirche St. Nikolai, Hamburg
23.00 Hörbar Musik grenzenlos
0.03 ARD-Nachtkonzert

SWR 1

Baden-Württemberg
10.00 Leute der Woche

Rheinland-Pfalz
10.00 Leute

Baden-Württemberg
12.00 SWR1 B-W

Rheinland-Pfalz
12.00 SWR1 R-P

Baden-Württemberg
16.00 SWR1 B-W

Rheinland-Pfalz
18.00 Die 80er

Baden-Württemberg
20.00 Musik Klub Soul

0.00 Die Nacht

SWR 3

6.00 FIT
9.00 Talk
13.00 Push
16.00 EASY
19.00 Play 19.00 **Nachrichten** Was passiert im Südwesten, was beschäftigt die Menschen im Land? Das Neueste aus der Region, aus Deutschland und der Welt. Aktuelle Informationen über das nationale und internationale Geschehen in Politik und Wirtschaft, Gesellschaft und Kultur, Sport und Unterhaltung bringen die Menschen im Deutschlands auf dem neuesten Stand.
0.00 SWR3 Luna

SWR 4 BW

6.00 SWR4 am Sonntagmorgen
8.00 Sonntagskonzert Mit leichter Klassik in den Sonntag
10.00 SWR4 Promitalk ... SWR4 Moderator Jörg Assenheimer ist jede Woche im Gespräch mit prominenten Talkgästen.
12.00 SWR4 am Sonntag
14.00 Am Wochenende
18.00 Am Sonntagabend
21.00 SWR4 Sommerabend
23.00 ARD-Hitnacht
0.00 ARD-Hitnacht

SWR 4 RP

6.00 SWR4 am Sonntagmorgen 7.53 Sonntagsgedanken
8.00 Sonntagskonzert
10.00 SWR4 Promitalk
12.00 SWR4 am Sonntag
14.00 Am Wochenende
18.00 Am Sonntagabend
21.00 SWR4 Sommerabend
23.00 ARD-Hitnacht Die ARD Hitnacht ist eine Sendung für Berufstätige, Schlaflose, Menschen, die einfach gern nachts Musik hören oder Frühaufsteher. Freuen Sie sich auf Hits der 1970er und 1980er-Jahre mit Kultpotential.
0.00 ARD-Hitnacht

SWR KULTUR

6.04 Musik am Morgen Guter Start in den Tag Werke von Albéniz, Waxman, Kahn, Clementi, Langford
7.04 Musik am Morgen Guter Start in den Tag Werke von Purcell, Anonymus, Field, Bigaglia, Rota, Cima
7.55 Lied zum Sonntag
8.04 Kantate Werke von J.S. Bach, Ammerbach, Schein
8.30 Das Wissen Deshalb ist Tropfenforschung wichtig
9.04 Matinee
12.04 Glauben Wofür ich lebe (3/7): Leben retten
12.30 Mittagskonzert Kammerkonzert des SWR Symphonieorchesters Werke von Bacewicz, Beach
14.04 Feature
15.04 Das Musikporträt
16.04 Alte Musik
17.04 „lesenswert" Magazin
18.20 Hörspiel **„Jakob und sein Herr" (1/3)** Von Hans Magnus Enzensberger Nach Denis Diderot Mit Stefan Wigger, Klaus Herm, Otto Sander, Christian Brückner, Christa Lorenz, Eric Vaessen, Hans-Werner Bussinger, Wolfgang Condrus, Otto Czarski, Klaus Miedel, Ilse Neubauer, Margot Leonard, Marion Klippert, Lothar Blumhagen. Regie: Manfred Marchfelder
19.17 Big Time Jazz
20.03 Konzert Schleswig-Holstein Musikfestival **W.A. Mozart** Klavierkonzert C-Dur KV 503 **Mahler** Sinfonie Nr. 5 cis-Moll; Emanuel Ax, Klavier; NDR Elbphilharmonie Orchester, Ltg.: Alan Gilbert; Eröffnungskonzert vom 7. Juli 2024 in der Musik- und Kongresshalle Lübeck Anschließend: **A. Gabrieli** Exsultate iusti; Ricercar del XII tuono **Willaert** Christus resurgens; Jouissance vous donneray, mit Diminutionen von Girolamo Dalla Casa **C.G. di Venosa** Languisco e moro und Tu m'uccidi, o crudele, bearbeitet für Solisten und Saxofon von Marton Illés **G. Gabrieli** O magnum mysterium **Illés** sopra l'acque **Monteverdi** Lamento d' Arianna; Confitebor terzo alla francese; Asya Fateyeva, Saxofon, Porträtkünstlerin 2024; Thomas Cornelius, Orgel; NDR Vokalensemble, Ltg.: Klaas Stok; Konzert vom 11. Juli 2024 in der Kirche St. Nikolai, Hamburg
23.03 Hörbar
0.03 ARD-Nachtkonzert

SR 2 KULTUR

6.04 SonntagsMusik 7.04 **Bachkantate** „Erforsche mich, Gott, und erfahre mein Herz", Kantate BWV 136; Markus Forster, Countertenor; Johannes Kaleschke, Tenor; Ekkehard Abele, Bass; Chor und Orchester der J.S. Bach-Stiftung, St. Gallen, Ltg.: Rudolf Lutz
9.04 Fragen an den Autor Meine Quintessenz
10.00 Ev. Gottesdienst
11.04 SR-Konzert Gastkonzert Wiesbaden **Schubert** Ouvertüre C-Dur D 591 **Brahms** Violinkonzert D-Dur op. 77 **R. Schumann** Sinfonie Nr. 4 op. 120 (Aufnahme vom 24. August 1994 aus Wiesbaden)
13.30 Canapé
17.04 Hörspiel „Die Vögel" Von Irene Schuck
18.27 Voyages – Musik der Welten
20.03 Konzert Schleswig-Holstein Musikfestival **W.A. Mozart** Klavierkonzert C-Dur KV 503 **Mahler** Sinfonie Nr. 5 cis-Moll Anschließend: **A. Gabrieli** Exsultate iusti; Ricercar del XII tuono **Willaert** Christus resurgens; Jouissance vous donneray, mit Diminutionen von Girolamo Dalla Casa **C.G. di Venosa** Languisco e moro und Tu m'uccidi, o crudele, bearbeitet für Solisten und Saxofon von Marton Illés **G. Gabrieli** O magnum mysterium **Illés** sopra l'acque **Monteverdi** Lamento d' Arianna; Confitebor terzo alla francese
23.03 Hörbar
0.03 ARD-Nachtkonzert

SR 1

6.04 SR 1 – Domino 8.57 Zwischenruf
10.04 Der Sonntagstalk mit Bärbel Schäfer
12.04 SR 1 – Dein Sonntag im Saarland
14.04 SR 1 – Dein Sonntag im Saarland
18.04 SR 1 – Dein Sonntag im Saarland
21.04 SR 1 – Absolut Musik
0.03 ARD-Popnacht

SR 3

6.04 Froh 7.40 **Zwischenruf** von Lisa Olschewski, katholische Kirche
8.04 Wunschkonzert
12.04 Region 12.30 Land und Leute
13.04 SR 3 – Sonntagscafé
16.04 SR 3 Sportarena
18.04 Vorhang auf!
19.04 Bei uns dehemm
21.04 Mit viel Gefühl Die schönsten Balladen
0.03 ARD-Hitnacht

RADIOPROGRAMM

BAYERN 2

5.03 Bayern 2-Playlist
6.05 Bayern 2-Playlist
6.30 Positionen Religions- und Weltanschauungsgemeinschaften 6.30 Bund für Geistesfreiheit Bayern 6.45 Jehovas Zeugen in Deutschland
7.05 Glauben Zweifeln Leben Religion und Orientierung 7.25 Zum Sonntag 8.10 **Religion – Die Dokumentation** Belebendes Wasser. Eintauchen, um erholt aufzutauchen Von Rita Homfeldt
9.05 Bayern 2 am Sonntagvormittag Moderation: Gregor Hoppe
12.05 Bayerisches Feuilleton Bayerns Kultur und Geschichte
13.05 Radioreisen Geschichten von unterwegs
14.05 Bayern 2 Salon Film des Lebens Grenzgänger (6). Die Geschichte des Berlin-Sounds
15.05 Hörspiel Bayern 2 Hörspiel
17.05 Weltempfänger
18.05 Radiomikro Geschichten für Kinder Waffelherzen an der Angel. Nach dem gleichnamigen Buch von Maria Parr
19.05 Zündfunk Pop und Politik
20.03 Radiofeature Eine Stunde, ein Thema
21.03 Zeit für Bayern Menschen und Geschichten aus Bayern
22.03 Eins zu Eins Eine Stunde, zwei Menschen
23.03 Nachtmix Egal ob man gerade die Nachtschicht antritt oder auf dem Weg zu einem angesagten Club ist – mit dieser Sendung kommt man mit guter Musik durch die Nacht.
0.03 ARD-Nachtkonzert

BR-KLASSIK

6.05 Auftakt Werke von Hahn, W.A. Mozart, J.S. Bach, Poulenc, Vanhal, Hindemith, J.Ch. Bach, Danzi
7.05 Laudate Dominum Werke von Monteverdi, Händel, Pergolesi
8.05 Die Bach-Kantate Johann Sebastian Bach: „Wo Gott der Herr nicht bei uns hält", Kantate am achten Sonntag nach Trinitatis BWV 178 Anschließend: Johann David Heinichen: Ouvertüre G-Dur; Johann Sebastian Bach: Fuge g-Moll BWV 542; Georg Philipp Telemann: Konzert d-Moll
9.05 Das Musikrätsel Kniffliges für Musikliebhaber Werke von Lanner, Weingartner
10.05 Sinfonische Matinée Werke von Mendelssohn, W.A. Mozart, Bruckner
12.05 Tafel-Confect Werke von Anonymus, C.Ph.E. Bach, Pinel, Malvezzi 12.20 CD-Tipp 12.40 Das Stichwort
13.05 Après-midi Kammerkonzert mit Solisten des BRSO Werke von Wolf, Beethoven, Wolf, Venosa, R. Schumann, Chausson
15.05 Wunsch:Musik
17.05 Do Re Mikro Superhelden
18.05 Cinema – Kino für die Ohren
19.05 Konzertabend Werke von W.A. Mozart, M. Haydn, J.Ch. Bach Mitwirkende: Münchner Rundfunkorchester
20.03 Klassik Open Air Luitpoldhain Werke von Nagel, Tschaikowski, Prokofiew, Sutermeister, Elgar, L. Bernstein Anschl.: Dazwischen: PausenZeichen / Ursula Adamski-Störmer im Gespräch mit Roland Böer
23.00 Nachrichten
23.03 Hörbar
0.03 Das Nachtkonzert

WDR 3

6.04 Am Sonntagmorgen Werke von Weber, D. Scarlatti, Boccherini, Beethoven, Graupner
7.04 Geistliche Musik Werke von Schieferdecker, Schütz, Mendelssohn, Böhm, J.S. Bach 8.00 Bachkantate
8.30 Lebenszeichen
9.04 Lieblingsstücke 12.04 Meisterstücke
13.04 WDR 3 persönlich
15.04 Kulturfeature
16.04 Klassik Klub
17.45 ZeitZeichen 21. Juli 1974: Eddy Merckx gewinnt zum 5. Mal die Tour de France
18.04 Forum
19.04 Hörspiel **„Das Klingsor-Paradox" (1/4)** Von Walter Adler Nach Jorge Volpi Mit Ernst Jacobi, Florian von Manteuffel, Hermann Lause, Camilla Renschke, Isabella Archan, Tatjana Clasing, Peter Harting, Rudolf Kowalski, Matthias Ponnier, Peter Gavajda, Ernst August Schepmann, Leopold von Verschuer, Hans-Peter Hallwachs, Rainer Hagedorn, Lutz Göhnermeier
20.03 Konzert Schleswig-Holstein Musikfestival **W.A. Mozart** Klavierkonzert C-Dur KV 503 **Mahler** Sinfonie Nr. 5 cis-Moll Anschließend: **A. Gabrieli** Exsultate iusti; Ricercar del XII tuono **Willaert** Christus resurgens; Jouissance vous donneray, mit Diminutionen von Girolamo Dalla Casa **C.G. di Venosa** Languisco e moro und Tu m'uccidi, o crudele, bearbeitet für Solisten und Saxofon von Marton Illés **G. Gabrieli** O magnum mysterium **Illés** sopra l'acque **Monteverdi** Lamento d' Arianna; Confitebor terzo alla francese
23.03 Hörbar
0.03 ARD-Nachtkonzert

WDR 5

6.04 Tischgespräch
7.04 Hörspiel „Ihr mich auch" (1/2) Von Pia Herzog
8.04 Lebenszeichen
8.40 Das Geistliche Wort
9.04 Diesseits von Eden
9.45 ZeitZeichen
10.00 Ev. Gottesdienst Pfarrerin Melanie Hellmers (Predigt) (Direkt aus der Christuskirche, Gladbeck)
11.04 Das philosophische Radio
12.03 Presseclub
12.45 Presseclub – nachgefragt
13.04 Das Feature Das Geschäft brummt – Insekten als Wirtschaftsfaktor
14.04 Interview der Woche
14.30 Erlebte Geschichten
15.04 Bücher – Das WDR 5-Literaturmagazin
16.04 Ohrclip
17.04 Hörspiel **„Außen und innen"** Von Rhiannon Tise Mit Nina Weniger (Nicola), Robert Gallinowski (Robin), Celine Vogt (Oona), Martin Bross (Mike), Svenja Wasser (Janine), Christian Schramm (TV-Moderator), Sabine Kämper (TV-Moderatorin). Regie: Angeli Backhausen (Produktion: WDR 2014)
18.00 Der Tag um Sechs
18.10 WDR 5 – Die Auslandsreportage
18.30 Tiefenblick Die Anschlags – Russlands Spione unter uns (6/6). Das Comeback der Illegalen Von Manuel Bewarder, Palina Milling, Florian Flade (Produktion: WDR/NDR 2024)
19.04 MausLive
20.04 Das Feature Das Geschäft brummt – Insekten als Wirtschaftsfaktor
21.04 WDR 5 Literatur live
22.04 Liederlounge
23.03 ARD-Infonacht
0.00 ARD-Infonacht

DLF KULTUR

6.55 Wort zum Tage Quäker
7.05 Feiertag
7.30 Kakadu für Frühaufsteher
8.05 Hörspiel „Der flüsternde Berg" (1/7) Von Joan Aiken
9.05 Kakadu
10.05 Plus Eins
12.05 Studio 9 kompakt
12.30 Die Reportage
13.05 Sein und Streit
14.05 Religionen
15.05 Interpretationen „Die tiefe Kunst des tönenden Schweigens ..." Richard Wagners „Tristan und Isolde" Gast: Stephan Mösch (Musikwissenschaftler)
17.05 Studio 9 kompakt
17.30 Nachspiel 18.05 Nachspiel. Feature
18.30 Hörspiel „Deutschstunde" (2/2) Von Arthus C. Caspari Nach dem Roman von Siegfried Lenz Mit Michael Maertens, Felix Leiberg, Hermann Lause, Werner Rehm, Thomas Vogt, Klaus Jepsen, Lieselotte Rau, Dörte Lyssewski, Uwe Bohm, Gerry Wolff, Hermann Ebeling, Norbert Schwarz. Regie: Bärbel Jarchow-Frey
20.03 Konzert Spectrum Concerts **R. Schumann** Klaviertrio Nr. 3 g-Moll op. 110 **Hindemith** Sonate für Viola und Klavier F-Dur op. 11/4 **Brahms** Klavierquartett Nr. 1 g-Moll op. 25; Boris Brovtsyn, Violine; Gareth Lubbe, Viola; Torleif Thedéen, Violoncello; Eldar Nebolsin, Klavier (Aufzeichnung vom 20.06.2024, Kammermusiksaal der Philharmonie Berlin)
22.03 Literatur
23.05 Fazit – Kultur vom Tage
0.05 Das Podcastmagazin
1.05 Tonart Klassik

NDR KULTUR

6.00 Der Sonntag
7.00 Mikado Klassik für kleine Leute
8.00 Kantate
8.40 Glaubenssachen
9.00 Der Sonntag 10.40 Lauter Lyrik
11.00 Das Konzert Festspiele Mecklenburg-Vorpommern 2024
13.00 Das Gespräch
13.30 Philipps Playlist Fünf Musikstücke zu einem Thema
14.00 Der Sonntag Das Wochenendvergnügen für Musikliebhaber Mit Eva Schramm 16.20 Bildschöne Bücher
17.00 Chormusik Das Vokalsextett Singer Pur – „Pilger auf Erden". Deutsche geistliche Vokalmusik des 19. Jahrhunderts
18.00 Welt der Musik Einzigartige Persönlichkeit – Ferruccio Busoni zum 100. Todestag
19.00 Hörspiel „Viviane Élisabeth Fauville" Von Beate Andres
20.00 Konzert Schleswig-Holstein Musikfestival **W.A. Mozart** Klavierkonzert C-Dur KV 503 **Mahler** Sinfonie Nr. 5 cis-Moll Anschließend: **A. Gabrieli** Exsultate iusti; Ricercar del XII tuono **Willaert** Christus resurgens; Jouissance vous donneray, mit Diminutionen von Girolamo Dalla Casa **C.G. di Venosa** Languisco e moro und Tu m'uccidi, o crudele, bearbeitet für Solisten und Saxofon von Marton Illés **G. Gabrieli** O magnum mysterium **Illés** sopra l'acque **Monteverdi** Lamento d' Arianna; Confitebor terzo alla francese
23.00 Hörbar Musik grenzenlos Moderation: Bianca Schwarz
0.03 ARD-Nachtkonzert

SO

MDR KULTUR

6.00 MDR Kultur am Sonntagmorgen 6.30 **Kantate J.S. Bach** Wo Gott der Herr nicht bei uns hält BWV 178
10.00 Gottesdienst
11.00 Sonntagsraten Anregende Unterhaltung rund um drei interessante Rätselfragen.
12.00 MDR Kultur
13.00 MDR Kultur am Sonntagnachmittag Mit aktuellen Beiträgen aus Kultur, Gesellschaft und Wissenschaft 15.05 Diskurs 17.05 Folk und Welt 18.05 MDR Kultur trifft
19.00 Jazz Lounge
20.00 Konzert Schleswig-Holstein Musikfestival Werke von W.A. Mozart, Mahler, A. Gabrieli, Willaert, C.G. di Venosa, Illés, Monteverdi
23.00 Hörbar
0.03 ARD-Nachtkonzert

RADIO SRF KULTUR

7.05 Ein Wort aus der Bibel Das vorgelesene Wort aus der Bibel.
8.30 Perspektiven
9.08 Sakral/Vokal
10.00 Radiopredigt
11.03 Literaturclub
11.30 Concertino
12.38 Musik für einen Gast
14.00 CH-Musik
15.03 Passage
16.03 Im Konzertsaal Dichtungen in Wort und Musik Werke von Alfvén
17.30 Klassik light Werke von Lully, J.S. Bach, J. Haydn, Kraus, Telemann, W.A. Mozart, Ries
18.30 Wissenschaftsmagazin
19.00 Echo der Zeit
19.25 Klangfenster
20.00 Musikmagazin Ein heiterer Streifzug durch die Musikszene.
21.00 Fiori musicali
22.05 Notturno
0.06 Notturno

BAYERN 1

6.05 Bayern 1 am Sonntagmorgen
7.05 Bayern 1 am Sonntagmorgen
10.05 Katholische Morgenfeier
10.30 Evangelische Morgenfeier
11.05 Am Sonntag
12.00 Zwölfuhrläuten
12.03 Die Blaue Couch
14.05 Die Blaue Couch 14.30 Sport aktuell
15.05 Am Sonntag 15.30 Sport aktuell
19.05 Am Abend
20.05 Am Abend
23.05 Die Nacht
0.03 Z. Programmschluss
0.07 Die Nacht

DEUTSCHLANDFUNK

5.05 Auftakt
6.05 Kommentar
6.10 Geistliche Musik Werke von Sheppard, J.S. Bach
7.05 Info und Musik
8.35 Am Sonntagmorgen
8.50 Presseschau
9.05 Kalenderblatt Vor 125 Jahren: Der amerikanische Schriftsteller Ernest Hemingway geboren
9.10 Die neue Platte
9.30 Essay und Diskurs Victor Klemperer: LTI. Ist „Nie wieder!" wirklich jetzt?
10.05 Kath. Gottesdienst Pfarrer Stefan Michelberger (Zelebrant)
11.05 Interview
11.30 Sonntagsspaziergang
13.05 Informationen
13.30 Zwischentöne Musik und Fragen zur Person. Moderation: Joachim Scholl. Mit Unda Hörner (Publizistin)
15.05 Rock et cetera
16.10 Büchermarkt
16.30 Forschung akt.
17.05 Kulturfragen
17.30 Kultur heute
18.10 Infos am Abend
18.40 Hintergrund
19.05 Kommentar
19.10 Sport am Sonntag
20.05 Feature Anthropogen Schwarz. Institutionalisierter Rassismus im Süden der USA. Von Christian Lerch. Mit Larissa Breidbach, Rabea Wyrwich, Justine Hauer, Katharina Schmalenberg u. a. Regie: Hannah Georgi
21.05 Konzertdokument der Woche „Green Piece". Gesamtaufführung thematischer Miniaturen von Gordon Hamilton, Eve de Castro Robinson, Somei Satoh, Shiva Feshareki, Aziza Sadikova, Yuan-Chen Li, Leila Adu, Juhi Bansal, Kristjan Järvi, Enrico Chapela und Adeline Wong Mit Leonie Reineke
23.05 Der Tag
23.30 Sportgespräch
0.05 DLF Radionacht

SWR DASDING

„DASDING – Alles was du willst"

6.00 DasDing Chillout
9.00 DasDing 9.00 DasDing Nachrichten 10.00 DasDing Nachrichten 11.00 DasDing Nachrichten 12.00 DasDing Nachrichten
13.00 DasDing
17.00 DasDing
21.00 DasDing Musik Nonstop
0.00 Die junge Nacht

Weitere Informationen und Playlists unter www.dasding.de

SR UNSERDING

9.00 UnserDing Musik Nonstop Keine Unterbrechung, Song an Song!
11.45 UnserDing
15.45 UnserDing
18.45 UnserDing Starthilfe Eine Stunde lang Platz im Programm für Local Heroes: Bewerbt euch!
19.45 In the Mix Am Sonntagabend gibt es einen geilen Musik-Mix... 75 Minuten am Stück!
21.00 UnserDing Musik Nonstop Keine Unterbrechung, Song an Song!
0.00 Die junge Nacht

YOU FM

8.00 YOU FM Dein Sonntagmorgen Wir spielen die angesagte Musik. Ihr könnt mitbestimmen mit euren Likes und Dislikes. Obendrauf gibts Tipps zum Ausgehen in Hessen und alle Infos für aktuelle Gesprächsthemen.
12.00 YOU FM Dein Sonntagmittag
16.00 YOU FM Dein Sonntagnachmittag
18.00 YOU FM Dein Sonntagabend
21.00 YOU FM Sounds
23.00 YOU FM Night Voyage
23.59 YOU FM Nacht

MO

Tagestipps

JAZZ 23.00 HR 2/SWR KULTUR

Al Di Meola galt lange als schnellster Gitarrist der Welt

Al Di Meola zum 70.

ARD RADIOFESTIVAL Eine Zeit lang galt er als schnellster Gitarrist der Welt, der sich seinen olympischen Ruf bereits als Teenager in Chick Coreas Formation Return To Forever erspielte. Mit den Saitenartisten Paco de Lucía und John McLaughlin nahm Al Di Meola 1980 den Geschwindigkeitswettbewerb „Friday Night in San Francisco" auf. Anhand von Interviews wirft Thomas Haak einen Blick auf Schaffensphasen des Künstlers (auch **SR2 Kultur**). **60 Min.**

POLITIK 19.30 DLF KULTUR

Niedergang einer Volkspartei

FEATURE Ein deutscher Landtag ohne SPD-Fraktion: Das stellte zum Jahresanfang erstmals eine Wahlumfrage für Sachsen in Aussicht. Lokale Wählerbündnisse gewinnen zunehmend an Bedeutung in Ostdeutschland. **30 Min.**

KONZERT 20.00 HR 2/SWR KULTUR

vision string quartet

ARD RADIOFESTIVAL Mit selbst Komponiertem, Light Show und Effektgeräten mischt die Formation den klassischen Kammermusikbetrieb auf. In Saarbrücken spielte sie Musik von Brahms (vom 11.4.; auch SR2 Kultur). **177 Min.**

HÖRSPIEL 22.03 DLF KULTUR

Bello e impossibile

THRILLER Gianna Nannini, die Rockiegende aus Italien, gibt ein Konzert in Tuttlingen. Das lässt sich Privatdetektivin Ebinger nicht entgehen. Doch der ausgelassene Konzertbesuch findet bald ein jähes Ende. – Von Joy Markert, mit Maren Kroymann (Foto). **57 Min.**

ARD-NACHTKONZERT

0.03 **Liszt** „Orpheus"; Deutsches Symphonie-Orchester Berlin, Ltg.: Cornelius Meister
Chopin Sonate b-Moll op. 35; Nikolai Tokarew, Klavier **Reinecke** Flötenkonzert D-Dur op. 283; Andreas Blau, Flöte; Berliner Philharmoniker, Ltg.: Yannick Nézet-Séguin **Mahler** „Todtenfeier"; Rundfunk-Sinfonieorchester Berlin, Ltg.: Vladimir Jurowski **Beethoven** „Meeresstille und glückliche Fahrt" op. 112; Rundfunk-Chor; Rundfunk-Sinfonieorchester Berlin, Ltg.: Karl Anton Rickenbacher **Strawinsky** „L'Oiseau de Feu"; Rundfunk-Sinfonieorchester Berlin, Ltg.: Karel Mark Chichon
2.03 **Telemann** Suite Es-Dur **H. Hofmann** Serenade D-Dur op. 65 **J.S. Bach** Messe G-Dur BWV 236 **W.A. Mozart** Sonate F-Dur KV 332 **Strawinsky** „Dumbarton Oaks"
4.03 Werke von Prokofjew, Villa-Lobos, Glinka
5.03 Werke von Grieg, Pergolesi, Martinu, Mendelssohn, M. Haydn, Bright

Podcast · Mehrkanalton · Für Kinder · Hörspiel

22. JULI

HÖRZU

HR 1

„hr1 - Genau meins"

5.00 hr1 am Morgen
6.30 Die hessenschau
7.30 Die hessenschau
8.30 Die hessenschau
9.00 hr1 am Vormittag
9.30 Die hessenschau
12.00 hr1 am Mittag
13.40 hr1 für Sie in aus ihren Regionen in Südhessen / Rhein-Main / Osthessen / Mittelhessen / Nordhessen
14.30 Die hessenschau
15.00 hr1 am Nachmittag
15.30 Die hessenschau
19.00 hr1 am Abend
0.00 SWR1 Die Nacht – mit bremen eins und hr1

HR 3

5.00 hr3-Morningshow
10.00 hr3 bei der Arbeit
14.00 Der hr3 Nachmittag
18.00 hr3 Freundeskreis
0.00 ARD-Popnacht

HR 4

6.00 hr4 – Mein Morgen in Hessen
6.30 die hessenschau
7.20 Comedy – Der ganz normale Wahnsinn
7.30 die hessenschau
8.10 Wochenwetter
9.45 Haus und Garten
10.00 hr4 – Britta am Vormittag
12.00 hr4 – Britta am Mittag
12.30 hr4 – die hessenschau aus Südhessen / Rhein-Main / Nordhessen / Osthessen / Mittelhessen
13.00 Wünsch dir was Die „Wünsch Dir Was"-Telefon-Nummer: 0800 7777 224
14.00 hr4 am Nachmittag
14.30 die hessenschau
15.50 Haus und Garten
16.00 Mit hr4 in den Feierabend
16.30 die hessenschau
16.50 Comedy
17.45 Übrigens...
20.00 hr4 – Musik liegt in der Luft
0.00 ARD-Hitnacht

HR INFO

6.00-20.00 Stundenprogrammschema
6.00 Nachrichten mit Sport, Wetter und Verkehr
6.07 Aktuelle Berichte
6.17 Börse aktuell
6.20 Nachrichten mit Sport, Wetter und Verkehr
6.27 Aktuelle Berichte
6.40 Nachrichten
6.47 Aktuelle Berichte außer: 15.47 Der Tag in Hessen
15.30 11KM: der tagesschau-Podcast
19.00 Der Tag
20.00 Tagesschau
20.15 Mitreden! Deutschland diskutiert

HR 2

6.00 Am Morgen
Inspiriert und entspannt in den Tag mit dem Besten aus der klassischen Musik, mit neuen Buch- und Hörbuchideen und mit einem Überblick über die Kulturthemen des Tages.
6.30 Zuspruch
7.40 Frühkritik
9.30 Lesung
10.00 Am Vormittag Beethoven Variationen über „La ci darem la mano" **Caldara** „Der Triumph der Unschuld" – Arie der Santa Eugenia **Haydn** Streichquartett C-Dur op. 9/1 **Chopin** Berceuse Des-Dur op. 57 **J.S. Bach** Flötensonate c-Moll aus dem Musikalischen Opfer BWV 1079 **Arrigoni** Mandolinenkonzert C-Dur
12.00 Doppelkopf
13.00 Am Mittag Mozart Marsch D-Dur KV 189; Academy of Ancient Music, Ltg.: Christopher Hogwood **Tschaikowski** Violinkonzert D-Dur op. 35; James Ehnes; Sydney Symphony Orchestra, Ltg.: Vladimir Askenazy **Salieri** Allegro brillante aus „Les Danaïdes"; Mannheimer Mozartorchester, Ltg.: Thomas Fey **Smetana** Hochzeitsszenen; Slowakisches Radio-Sinfonieorchester, Ltg.: Robert Stankovsky
14.30 Lesung
15.00 Menschen und ihre Musik
16.00 Am Nachmittag
18.00 Der Tag
19.00 Hörbar
20.00 Konzert Saarbrücker Kammermusik / Musikfestspiele Saar **Brahms** Streichquartett Nr. 1 c-Moll op. 51/1; Arrangements aus Pop und Jazz; Eigenkompositionen des vision string quartets; vision string quartet: Florian Willeitner, Violine; Daniel Stoll, Violine; Sander Stuart, Viola; Leonard Disselhorst, Violoncello; Konzert vom 11. April 2024 im Großen Sendesaal des SR Saarbrücken Anschließend: Musikfestspiele Saar.„Your Music. Your Voice. Reloaded". Songs, komponiert von den Sängerinnen und Sängern der 2. Chance; Band, Sängerinnen und Sänger der 2. Chance Saarland; Deutsche Radio Philharmonie, Ltg.: Vilmantas Kaliunas; Konzert vom 3. Mai 2024 in der Congresshalle Saarbrücken
23.00 Jazz Rückschau auf einen Olympioniken – Al Di Meola zum 70.
0.03 ARD-Nachtkonzert

SWR 1

Rheinland-Pfalz
9.00 SWR1 R-P

Baden-Württemberg
10.00 Leute

Rheinland-Pfalz
13.00 SWR1 R-P

Baden-Württemberg
16.00 SWR1 B-W

Rheinland-Pfalz
16.00 SWR1 R-P

Baden-Württemberg
20.00 Musik Klub 80s

Rheinland-Pfalz
20.00 Der Abend

0.00 Die Nacht

SWR 3

5.00 SWR3 Die Morningshow Ihr Start in den Tag
10.00 Sommerradio 10.30 Regio Ticker
13.00 Sommerradio 14.30 Regio Ticker 15.30 Regio Ticker
16.00 Sommerradio 16.30 Der SWR3 Regio Ticker
19.00 Sommerradio Wenn man nicht wegfahren kann, dann genügt es, das Radio anzumachen. Diese Sendung bringt mit bester Musik und launigen Beiträgen das perfekte Urlaubsfeeling zu den Hörern nach Hause.
0.00 SWR3 Luna

SWR 4 BW

5.57 Morgengedanke
6.00 Am Morgen
6.57 Morgengedanke
10.00 SWR4 am Montag
14.00 Am Nachmittag
18.00 SWR4 am Abend
18.57 Abendgedanke
20.00 SWR4 am Montagabend
23.00 ARD-Hitnacht
Die ARD Hitnacht ist eine Sendung für Berufstätige, Schlaflose, Menschen, die einfach gern nachts Musik hören oder Frühaufsteher. Freuen Sie sich auf Hits der 1970er und 1980er-Jahre mit Kultpotential.
0.00 ARD-Hitnacht

SWR 4 RP

6.00 SWR4 RP am Morgen
10.00 SWR4 am Montag
14.00 Am Nachmittag
18.00 SWR4 am Abend
Die Sendung ist an alle gerichtet, die sich nach einem anstrengenden Arbeitstag entspannen wollen.
18.57 Abendgedanke
20.00 SWR4 am Montagabend
23.00 ARD-Hitnacht
0.00 ARD-Hitnacht

SWR KULTUR

6.00 Am Morgen
6.20 **Zeitwort** 22.07.1706: Schottland und England vereinbaren eine Union Von Almut Finck
7.57 Wort zum Tag
8.30 Das Wissen Die Schauspielerin Judy Garland – Ikone der LGBTQ-Bewegung Von Silke Merten (Produktion: SWR 2022)
9.05 Musikstunde Ferruccio Busoni – Der italienische Faust (1/5)
10.05 Treffpunkt Klassik Musik. Meinung. Perspektiven.
11.57 Kulturtipps
12.30 Am Mittag Das Magazin für Kultur und Gesellschaft
13.05 Mittagskonzert Schubert Konzertstück D-Dur D 345; Maria loudenitch, Violine **W.A. Mozart** Klavierkonzert Nr. 17 G-Dur KV 453; Kirill Gerstein, Klavier **Kreisler** Schön Rosmarin; Kirill Gerstein, Klavier **Mahler** Das Lied von der Erde; Gerhild Romberger, Alt; Allan Clayton, Tenor; Chamber Orchestra of Europe, Ltg.: Robin Ticciati; Konzert vom 21. September 2023 in der Kronberg Academy **Carreño** Der Frühling, Walzer Des-Dur op. 25; Clara Rodriguez, Klavier
15.05 Hörbar Musik grenzenlos Eine bunte Mischung mit Musik aus aller Welt erwartet die Hörer in der Sendung „Hörbar".
16.05 Impuls
17.05 Forum
17.50 Jazz vor Sechs
18.30 Am Abend
20.03 Konzert Saarbrücker Kammermusik / Musikfestspiele Saar **Brahms** Streichquartett Nr. 1 c-Moll op. 51/1; Arrangements aus Pop und Jazz; Eigenkompositionen des vision string quartets; vision string quartet: Florian Willeitner, Violine; Daniel Stoll, Violine; Sander Stuart, Viola; Leonard Disselhorst, Violoncello; Konzert vom 11. April 2024 im Großen Sendesaal des SR Saarbrücken Anschließend: Musikfestspiele Saar.„Your Music. Your Voice. Reloaded". Songs, komponiert von den Sängerinnen und Sängern der 2. Chance; Band, Sängerinnen und Sänger der 2. Chance Saarland; Deutsche Radio Philharmonie, Ltg.: Vilmantas Kaliunas; Konzert vom 3. Mai 2024 in der Congresshalle Saarbrücken
23.03 Jazz Rückschau auf einen Olympioniken – Al Di Meola zum 70.
0.03 ARD-Nachtkonzert

SR 2 KULTUR

6.05 Der Morgen Inlandspresseschau, Beiträge und Gespräche, Zwischenruf, Kommentar und Schlagzeilen um halb
9.05 ZeitZeichen Friederike Mandelbaum, Kopf des organisierten Verbrechens in New York, wird verhaftet (22.07.1884) Von Martin Herzog (Übernahme vom WDR)
9.20 Der Vormittag
12.30 Bilanz am Mittag
13.00 Der Nachmittag Aktuelle Informationen, Hintergründe und Kultur-Service
14.04 **Fortsetzung folgt** Prosper Mérimée: „Colomba" (5/14)
17.30 Bilanz am Abend – Politik, Wirtschaft, Kultur
18.00 AbendMusik
19.15 Andruck Das Magazin für politische Literatur
20.03 Konzert Saarbrücker Kammermusik / Musikfestspiele Saar **Brahms** Streichquartett Nr. 1 c-Moll op. 51/1; Arrangements aus Pop und Jazz; Eigenkompositionen des vision string quartets Anschl.: Musikfestspiele Saar.„Your Music. Your Voice. Reloaded". Songs, komponiert von den Sängerinnen und Sängern der 2. Chance
23.03 Jazz Rückschau auf einen Olympioniken – Al Di Meola zum 70.
0.03 ARD-Nachtkonzert

SR 1

5.03 SR 1 – Die Morningshow 8.57 **Zwischenruf** von Joachim Hipfel, evangelische Kirche
9.04 SR 1 – Deine Eins!
12.04 SR 1 – Deine Eins! 13.00 **Stand der Dinge** Information am Mittag
15.04 SR 1 – Deine Eins!
18.04 Stand der Dinge Die wichtigsten Nachrichten des Tages
19.04 SR 1 – Absolut Musik
0.03 ARD-Popnacht

SR 3

5.03 Guten Morgen 7.40 Zwischenruf 8.00 SR info Rundschau 8.30 SR info Nachrischde uff Platt
9.05 Bunte Funkminuten
12.05 Region am Mittag
13.00 SR info Rundschau
13.10 SR 3 – Kiosk
16.04 Region am Nachmittag
17.04 Der Feierabend 18.00 SR info Rundschau
20.04 Guten Abend
22.05 Bis Mitternacht
0.03 ARD-Hitnacht

RADIOPROGRAMM

BAYERN 2

5.03 Bayern 2-Playlist
6.05 Die Welt am Morgen Politik Kultur Gesellschaft
6.45 Kultur am Morgen
6.57 Gedanken zum Tag
7.45 Kultur am Morgen
8.45 Kultur am Morgen
9.05 Bayern 2 Nah dran Gesellschaft Wissen Dialog
9.20 Radiowissen
9.50 **Kalenderblatt** 22.07.1930 Pariser Tonfilmfrieden: Weltmarktführer einigen sich technisch
11.10 Nahaufnahme
12.05 Tagesgespräch
13.05 Stadt Land Leute Aus Bayerns Regionen
14.05 Bayern 2 Kulturleben Literatur
14.05 Büchermagazin
15.10 Radiowissen
15.30 Kultur-Update
16.05 Eins zu Eins. Der Talk Eine Stunde, zwei Menschen
17.05 Die Welt am Abend Politik Gesellschaft Wissenschaft
17.25 Das Wirtschaftsgespräch
18.15 Wissenschaft schnell erzählt
18.53 Betthupferl Tantengeschichten (1/5): Tante Petronilla Von Kilian Leypold Mit Pauline Fusban
19.05 Zündfunk Pop und Politik
20.05 Bayern 2 Salon Höhepunkte des Kulturnachmittags
20.05 Büchermagazin
21.10 Radiowissen
21.30 **Kultur-Update** Was passiert gerade in der Welt der Kultur? Die Antwort liefert das Kultur-Update.
22.05 Eins zu Eins Im Gespräch unter vier Augen, hör- und miterlebbar für alle Menschen auf Bayern2 und als Podcast.
23.05 Nachtmix
0.03 Reflexionen
0.10 Concerto bavarese

BR-KLASSIK

6.05 Allegro
6.15 Kulturszene
6.40 Allegretto
7.15 Kulturszene
7.40 **Was heute geschah – der Musikkalender** 22.7.1844: Hans Christian Andersen und Robert Schumann planen eine Märchenoper
8.15 Kulturszene
8.40 Kulturszene
8.57 Werbung
9.05 Der Vormittag Klassisch durch Ihren Tag. Werke von Villa-Lobos, Márquez, Rodrigo, Piazzolla, Chávez, Brahms, Händel, Strozzi, Tschaikowski, Smyth, Castellanos
12.05 Der Nachmittag 12.30 Was heute geschah 13.30 Das neue Album oder: Ihr Musikwunsch
16.05 Leporello 16.15 Kulturszene 16.40 Was heute geschah 17.15 Kulturszene 17.40 Kulturszene
18.00 Nachrichten
18.05 Musikfest ION Brahms „Ein Deutsches Requiem" op. 45; Johanna Winkel, Sopran; Arttur Kataja, Bariton; Klassische Philharmonie Stuttgart, Ltg.: Frieder Bernius (Aufnahme vom 7. Juli 2024)
20.00 Nachrichten
20.03 Konzert Saarbrücker Kammermusik / Musikfestspiele Saar **Brahms** Streichquartett Nr. 1 c-Moll op. 51/1; Arrangements aus Pop und Jazz; Eigenkompositionen des vision string quartets Anschließend: Musikfestspiele Saar.„Your Music. Your Voice. Reloaded". Songs, komponiert von den Sängerinnen und Sängern der 2. Chance
23.00 Nachrichten
23.03 Jazz Rückschau auf einen Olympioniken – Al Di Meola zum 70.
0.03 Das ARD-Nachtkonzert

WDR 3

6.05 Mosaik 7.50 Kirche in WDR 3
9.05 Klassik Forum Finch Solstice, aus „Celtic concerto" **W.A. Mozart** Ouvertüre zu „Le Nozze die Figaro" KV 492 **J. Haydn** Sinfonie Nr. 87 A-Dur, Hob I:87 **Dvorák** Lied an den Mond, aus „Rusalka" **Auerbach** 3 Tänze im alten Stil op. 54 **Vaughan Williams** Along the Field **Reinecke** Sonate e-Moll op. 167 „Undine" **Lortzing** Lied des Veit „Vater, Mutter, Schwestern, Brüder", aus der Oper „Undine" **Dvorák** Der Wassermann op. 107, sinfonische Dichtung **Emilie Mayer** Marcia A-Dur **Goldsmith** Chinatown Suite **Dennis** Everything Happens to Me **Borodin** Streichquartett Nr. 1 A-Dur
12.00 Der Tag um zwölf
12.10 Kultur am Mittag
13.04 Lunchkonzert
14.45 Lesezeichen
15.04 TonArt
17.45 ZeitZeichen 22. Juli 1884: Friederike Mandelbaum aus Kassel in NY verhaftet („Königin der Diebe")
18.00 Der Tag um Sechs
18.10 Resonanzen Aktuelles aus der Kultur WDR 3 Resonanzen bietet von Montag bis Freitag einen Überblick über die kulturellen und gesellschaftlichen Themen des Tages.
20.03 Konzert Saarbrücker Kammermusik / Musikfestspiele Saar **Brahms** Streichquartett Nr. 1 c-Moll op. 51/1; Arrangements aus Pop und Jazz; Eigenkompositionen des vision string quartets Anschließend: Musikfestspiele Saar.„Your Music. Your Voice. Reloaded". Songs, komponiert von den Sängerinnen und Sängern der 2. Chance
23.03 Jazz
0.03 ARD-Nachtkonzert

WDR 5

6.05 Morgenecho Orientierung in der Nachrichtenflut
6.55 **Kirche in WDR 5** Patrick Depuhl, Alpen
9.45 ZeitZeichen 22. Juli 1884: Friederike Mandelbaum aus Kassel in NY verhaftet („Königin der Diebe") Von Martin Herzog
10.04 Neugier genügt Alles aus der Wundertüte
12.00 Der Tag um zwölf
12.10 Tagesgespräch
13.00 Mittagsecho Aktuell und schnell
13.34 Das Wirtschaftsmagazin
14.04 Scala – Aktuelles aus der Kultur Die Sendung geht weit über das hinaus, was die Theaterspielpläne und Ausstellungsführer zu bieten haben.
15.04 WDR 5 Quarks – Wissenschaft und mehr In der Sendung werden wissenschaftliche Phänomene erklärt.
17.04 Westblick Das Landesmagazin
18.04 Politikum Der Meinungspodcast von WDR 5
18.30 Echo des Tages Das Wichtigste des Tages – kompakt in 30 Minuten.
19.04 MausLive
20.04 Das philosophische Radio Roland Henke: Über die Weisheit Mit Jürgen Wiebicke
21.04 Scala – Aktuelles aus der Kultur In dieser Sendung dreht sich alles um Kultur. Dabei wird natürlich auch über Theaterpremieren und Ausstellungseröffnungen informiert.
22.04 U 22 – Unterhaltung nach zehn Satire Deluxe Mit Michael Lohse
23.03 ARD-Infonacht
0.00 ARD-Infonacht

DLF KULTUR

5.05 Studio 9 Kultur und Politik am Morgen
6.20 **Wort zum Tage** Pfarrerin Silke Niemeyer, Münster, Evangelische Kirche
9.05 Im Gespräch
10.05 Lesart Das Literaturmagazin
11.05 Tonart Das Musikmagazin am Vormittag
11.30 Musiktipps
12.05 Studio 9
13.05 Länderreport
14.05 Kompressor
15.05 Tonart 15.30 Musiktipps 15.40 Live Session
17.05 Studio 9
18.30 Weltzeit
19.05 Zeitfragen Politik und Soziales
19.30 Zeitfragen. Feature SPD in Ostdeutschland. Niedergang einer Volkspartei
20.03 In Concert (Aufzeichnungen vom 06.06.2024, Kesselhaus)
21.30 Einstand Vivaldi Konzert Nr. 2g-Moll „Der Sommer" RV 315 **Boulanger** Nocturne **Vivaldi** Konzert Nr. 3 F-Dur „Der Herbst" RV 293 **Tschaikowski** Oktober; Herbstlied; Luka Faulisi, Violine; {oh!} Orkiestra Historyczna, Ltg.: Martyna Pastuszka
22.03 Hörspiel **„Bello e impossibile oder Die Dohmsche Verführung"** Von Joy Markert Mit Maren Kroymann, Uwe Müller, Jördis Triebel, Michael Rotschopf, Kornelia Boje, Lisa Hrdina, Uta Hallant, Marie Leuenberger, Alexander Khuon, Julia Eikmann, Alexander Schuhmacher, Joy Markert, Stefanie Hoster, Sabine Bohnen, Christoph Richter, Jörg Petzold. Regie: Alexander Schuhmacher (Produktion: DKultur 2013)
23.05 Fazit – Kultur vom Tage
0.05 Neue Musik
1.05 Tonart Jazz

22. JULI

MO

NDR KULTUR

6.00 Der Morgen Aktuelles aus der Kultur und viel Musik Mit Philipp Schmid
7.50 Morgenandacht
8.30 Vorgelesen Franz Kafka: „Der Prozess" (6/19) Es liest Peter Matić
9.00 Der Morgen Aktuelles aus der Kultur und viel Musik
10.00 Der Vormittag Das Vormittagsprogramm folgt der üblichen Erfolgsformel. Die ganze Sendung hindurch gibt es im Wechsel informative Beiträge zum aktuellen Geschehen und das beste aus Pop und Rock aus drei Jahrzehnten.
10.40 Lauter Lyrik
12.40 Neue Bücher
13.00 NDR Kultur à la carte
14.00 Der Nachmittag 15.20 Neue CDs
16.00 Das Journal Das Journal informiert umfassend über das aktuelle Kulturgeschehen, setzt Schwerpunkte und spürt kulturpolitische und künstlerische Trends auf.
18.00 Musica Klaviermusik
19.00 Plöner Gespräch Kultur in Kriegszeiten. Brücken bauen oder klare Kante zeigen?
20.00 Konzert Saarbrücker Kammermusik / Musikfestspiele Saar **Brahms** Streichquartett Nr. 1 c-Moll op. 51/1; Arrangements aus Pop und Jazz; Eigenkompositionen des vision string quartets Anschließend: Musikfestspiele Saar.„Your Music. Your Voice. Reloaded". Songs, komponiert von den Sängerinnen und Sängern der 2. Chance
23.00 Jazz Rückschau auf einen Olympioniken – Al Di Meola zum 70. Mod.: Thomas Haak
0.03 ARD-Nachtkonzer

MDR KULTUR

6.00 Am Morgen
9.00 Lesezeit Andreas Jungwirth: „Todesangst" (6/10). „Wir müssen uns wehren"
9.35 Am Vormittag
12.00 Am Mittag
14.00 Am Nachmittag
15.00 Die Klassikerlesung Erich Mühsam: Tagebücher und andere Prosa (16/18): „Bei Meiers" Es liest Helge Heynold
15.30 Am Nachmittag
18.00 MDR Kultur spezial
19.00 Lesezeit Andreas Jungwirth: „Todesangst" (6/10). „Wir müssen uns wehren"
19.35 Jazz Lounge
20.00 Konzert Saarbrücker Kammermusik / Musikfestspiele Saar Werke von Brahms
23.00 Jazz Rückschau auf einen Olympioniken – Al Di Meola zum 70.
0.03 ARD-Nachtkonzert

RADIO SRF KULTUR

6.30 HeuteMorgen
6.54 100 Sekunden Wissen
7.00 Kultur-Nachrichten
7.06 Kultur-Aktualität
7.30 HeuteMorgen
7.52 Blick in die …
8.00 Kultur-Nachrichten
8.06 Kultur-Aktualität
8.30 HeuteMorgen
9.05 Zeitblende
10.20 100 Sekunden Wissen
11.20 Veranstaltungstipp
11.40 Tageschronik
12.04 Kultur kompakt
12.30 Rendez-vous
13.00 Klassiktelefon
13.45 Concerto
16.30 Kultur-Nachrichten
17.08 Kultur-Aktualität
17.30 Kultur-Nachrichten
18.30 Zeitblende
19.00 Echo der Zeit
20.00 Diskothek Ludwig van Beethoven: Violinkonzert D-Dur op.61
22.05 Notturno
0.06 Notturno

BAYERN 1

5.05 Am Morgen 5.10 Fahns besondere Morgennummer
5.56 Gedanken zum Tag 7.50 Die Superbayern 8.50 Fahns finale Frage
9.05 Am Vormittag
12.05 Mittags in ...
13.05 Am Nachmittag 14.45 Comedy mit Wolfgang Krebs 15.45 Quiz 16.55 Letzte Worte
17.05 Bayernmagazin
19.05 Die Blaue Couch
20.05 Am Abend 22.58 Auf ein Wort
23.05 Die Nacht
0.03 Z. Programmschluss
0.07 Die Nacht

DEUTSCHLANDFUNK

5.05 Informationen
9.05 Kalenderblatt Vor 25 Jahren: China verbietet die Falun Gong-Bewegung
9.10 Europa heute
9.35 Tag für Tag Aus Religion und Gesellschaft
10.08 Kontrovers
11.35 Umwelt und Verbraucher
12.10 Informationen
13.35 Wirtschaft
14.10 Deutschland heute
14.35 Campus und Karriere Das Bildungsmagazin
15.05 Corso – Kunst & Pop
15.35 @mediasres Das Medienmagazin
16.10 Büchermarkt
16.35 Wissenschaft im Brennpunkt
17.05 Wirtschaft
17.35 Kultur heute Berichte, Meinungen, Rezensionen
18.10 Infos am Abend
18.40 Hintergrund
19.05 Kommentar
19.15 Andruck Das Magazin für Politische Literatur
20.10 Musikjournal Das Klassik-Magazin
21.05 Schwetzinger SWR-Festspiele 2024 Music for a summer evening **Debussy** Prélude à l'après-midi d'un faune **Brahms** Variationen über ein Thema von Haydn op. 56b **Bartók** Sonata for Two Pianos and Percussion Sz. 110 **Ravel** Rhapsodie Espagnole **Crumb** Music for a Summer Evening; GrauSchumacher Piano Duo: Andreas Grau, Götz Schumacher; Franz Bach, Perkussion; Jochen Schorer, Perkussion. Mit Jan Ritterstaedt (Aufnahme vom 3.5.2024 im Rokokotheater, Schloss Schwetzingen)
22.50 Sport aktuell
23.10 Der Tag Journal vor Mitternacht
0.05 DLF Radionacht

SWR DASDING

„DASDING – Alles was du willst"

5.00 DasDing Musik Nonstop
6.00 Die DasDing Morningshow 6.00 DasDing Nachrichten 7.00 DasDing Nachrichten
9.00 DasDing 10.00 DasDing Nachrichten
13.00 DasDing 13.00 Nachrichten
17.00 DasDing NEWSZONE – Dein Tag, Dein Update
19.00 DasDing Play
22.00 ClubDing
0.00 Die junge Nacht

SR UNSERDING

5.00 UnserDing UnserDing sorgt für euren perfekten Start in den Tag
9.45 UnserDing UnserDing ist jeden Tag für euch da und hat ganz viel neue Musik im Gepäck
14.45 UnserDing Am Nachmittag hört ihr von UnserDing News zu Musik, Lifestyle und Stars
20.00 Play Wir spielen dir immer die allerneuste Musik und feiern neue Künstler
22.00 ClubDing
0.00 Die junge Nacht Die Radionacht der jungen ARD-Programme auf UNSERDING

YOU FM

5.00 YOU FM Die beste Morningshow der Welt
10.00 YOU FM Worktime
14.00 Der schöne Nachmittag Wir bringen euch durch den Tag bis in den Feierabend und versorgen euch mit euer Lieblingsmusik, guter Laune und Themen, die euch bewegen.
18.00 Music like me Wir spielen die angesagte Musik. Ihr könnt mitbestimmen mit euren Likes und Dislikes. Obendrauf gibts Tipps zum Ausgehen in Hessen und alle Infos für aktuelle Gesprächsthemen.
21.00 YOU FM Sounds
23.00 YOU FM Nacht

DI

Tagestipps

KONZERT 20.00 HR 2/SWR KULTUR

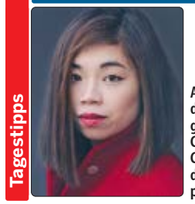

Am Pult stand die in Hongkong geborene Elim Chan, derzeit Chefdirigentin des Antwerp Symphony Orchestra

Klavierfestival Ruhr

ARD RADIOFESTIVAL Obwohl Schönberg und Rachmaninow unterschiedliche ästhetische Ideale hatten, vereinte sie ihre Emigration in die USA. Dort entstanden Rachmaninows „Sinfonische Tänze", sowie Schönbergs Klavierkonzert. Als ein Mittler zwischen den Welten gilt Gershwin, dessen „Rhapsody in Blue" als Beispiel für die Symbiose von Klassik und Jazz gilt. Das WDR Sinfonieorchester stellte die drei Werke vor (vom 7.7.; auch **SR2 Kultur**). **180 Min.**

RATGEBER 10.08 DEUTSCHLANDFUNK

Gesund altern

„SPRECHSTUNDE" Wie Menschen altern, hängt von verschiedenen Faktoren ab. Zwar spielen die Gene eine Rolle, doch ein großer Teil des Alterungsprozesses wird durch die Ernährung bestimmt, durch Bewegung, Rauchen oder den Alkoholkonsum. **82 Min.**

KULTUR 22.05 DEUTSCHLANDFUNK

Polonaise

MAGAZIN Die Polonaise wurde Ende 2023 in die UNESCO-Liste immaterieller Weltkulturgüter eingetragen. Zu Geschichte und Gegenwart des populären Tanzes kommen in diesem Hörbild Musikwissenschaftler, Interpreten und Praktiker zu Wort. **45 Min.**

JAZZ 23.00 HR 2/SWR KULTUR

Das Trio Arashi

ARD RADIOFESTIVAL Das Trio Arashi um den Saxofonisten Akira Sakata (Foto) trat beim Freejazzfestival Saarbrücken auf. Als Sakata seine markante Stimme einsetzte, bekam das Konzert die Magie japanischer Sprachrituale (vom 23.3.; auch **SR2 Kultur**). **60 Min.**

ARD-NACHTKONZERT

0.03 **R. Strauss** Hornkonzert Nr. 1 Es-Dur; Andrew Joy, Horn; Kölner Rundfunk-Sinfonieorchester, Ltg.: Wolf-Dieter Hauschild **Meister** Sonate Nr. 6 a-Moll; Musica Antiqua Köln **Grieg** Sinfonie c-Moll; WDR-Sinfonieorchester Köln, Ltg.: Eivind Aadland **Reger** Variationen und Fuge über ein Thema von Beethoven op. 86; Klavierduo Stenzl **E. Bernstein** Gitarrenkonzert; Thorsten Drücker, Gitarre; WDR-Rundfunkorchester Köln, Ltg.: Rasmus Baumann 2.03 **Händel** Concerto grosso D-Dur HWV 323 **Szymanowski** „Mythes" op. 30 **Mendelssohn** Sinfonie Nr. 1 c-Moll **R. Schumann** „Kinderszenen" op. 15 **de Arriaga** Sinfonie D-Dur 4.03 **J.S. Bach** Passacaglia c-Moll BWV 582 **Koechlin** Suite op. 6 **Barber** „Knoxville: Summer of 1915" **W.A. Mozart** Sinfonie G-Dur KV 124 5.03 Werke von Jouy, Bortnjanskij, Lehár, Perahia, Glinka, Krommer

Podcast · Mehrkanalton · Für Kinder · Hörspiel

23. JULI

HORZU

HR 1

„hr1 - Genau meins"

5.00 hr1 am Morgen 6.30 Die hessenschau 7.30 Die hessenschau 8.30 Die hessenschau
9.00 hr1 am Vormittag 9.30 Die hessenschau
12.00 hr1 am Mittag 13.40 hr1 für Sie in aus ihren Regionen in Südhessen / Rhein-Main / Osthessen / Mittelhessen / Nordhessen 14.30 Die hessenschau
15.00 hr1 am Nachmittag 15.30 Die hessenschau
19.00 hr1 am Abend
0.00 SWR1 Die Nacht – mit bremen eins und hr1

HR 3

5.00 hr3-Morningshow
10.00 hr3 bei der Arbeit
14.00 Der hr3 Nachmittag
18.00 hr3 Freundeskreis
0.00 ARD-Popnacht

HR 4

6.00 hr4 – Mein Morgen in Hessen 6.30 die hessenschau 7.30 die hessenschau 8.30 hr4 – die hessenschau aus Südhessen / Rhein-Main / Nordhessen / Osthessen / Mittelhessen 9.45 Haus und Garten
10.00 hr4 – Britta am Vormittag
12.00 hr4 – Britta am Mittag 12.30 hr4 – die hessenschau aus Südhessen / Rhein-Main / Nordhessen / Osthessen / Mittelhessen
13.00 Wünsch dir was Die „Wünsch Dir Was"-Telefon-Nummer: 0800 7777 224
14.00 hr4 am Nachmittag 14.30 die hessenschau 15.30 die hessenschau 15.50 Haus und Garten
16.00 Mit hr4 in den Feierabend 16.30 die hessenschau 17.45 Übrigens...
20.00 hr4 – Musik liegt in der Luft
0.00 ARD-Hitnacht

HR INFO

6.00-20.00 Stundenprogrammschema 6.00 Nachrichten mit Sport, Wetter und Verkehr 6.07 Aktuelle Berichte 6.17 Börse aktuell 6.20 Nachrichten mit Sport, Wetter und Verkehr 6.27 Aktuelle Berichte 6.40 Nachrichten 6.47 Aktuelle Berichte außer: 15.47 Der Tag in Hessen
15.30 11KM: der tagesschau-Podcast
19.00 Der Tag
20.00 Tagesschau
20.15 ARD-Infoabend

HR 2

6.00 Am Morgen Inspiriert und entspannt in den Tag mit dem Besten aus der klassischen Musik, mit neuen Buch- und Hörbuchideen und mit einem Überblick über die Kulturthemen des Tages. 6.30 Zuspruch 7.40 Frühkritik
9.30 Lesung
10.00 Am Vormittag Wagner Ouvertüre zur Oper „Der fliegende Holländer" **J.S. Bach** Toccata g-Moll BWV 915 **Fauré** „Pie Jesu" aus dem Requiem op. 48, bearbeitet für Violoncello und Streichorchester **Locatelli** Violinkonzert A-Dur op. 3/11 **Mozart** Sinfonie D-Dur KV 297 „Pariser" **Dvorák** Zwei Slawische Tänze op. 46/4 und 5 **Clementi** Klaviersonate B-Dur op. 8/3
12.00 Doppelkopf
13.00 Am Mittag Saint-Saëns Danse macabre op. 40; Orchestre du Capitole de Toulouse, Ltg.: Michel Plasson **Händel** „Agrippina" – Rezitativ und Lamento des Ottone; Bejun Mehta, Countertenor; Freiburger Barockorchester, Ltg.: René Jacobs **Beethoven** 4. Klavierkonzert G-Dur op. 58; Maria João Pires; hr-Sinfonieorchester, Ltg.: Herbert Blomstedt **Rossini** Duetto D-Dur für Violoncello und Kontrabass; Tanja Tetzlaff; Alois Posch **Schubert** Ouvertüre D-Dur „Im italienischen Stil" D 590; Concertgebouw-Orchester, Ltg.: Nikolaus Harnoncourt
14.30 Lesung
15.00 Literaturland Hessen
16.00 Am Nachmittag
18.00 Der Tag Ein Thema, viele Perspektiven
19.00 Hörbar Musik grenzenlos
20.00 Konzert Klavierfestival Ruhr / Silent Songs **Schönberg** Klavierkonzert op. 42 **Gershwin** „Rhapsody in Blue" **Rachmaninow** Sinfonische Tänze op. 45; Kirill Gerstein, Klavier; WDR-Sinfonieorchester, Ltg.: Elim Chan; Konzert vom 7. Juli 2024 in der Philharmonie Essen Anschließend: Silent Songs. Lieder von Johannes Brahms und Valentin Silvestrov; Konstantin Krimmel, Bariton; Hélène Grimaud, Klavier; Konzert vom 20. Juni 2024 im Konzerthaus Dortmund
23.00 Jazz Das Trio Arashi beim Freejazzfestival Saarbrücken
0.03 ARD-Nachtkonzert

SWR 1

Baden-Württemberg
10.00 Leute

Rheinland-Pfalz
13.00 SWR1 R-P

Baden-Württemberg
16.00 SWR1 B-W

Rheinland-Pfalz
16.00 SWR1 Rheinland-Pfalz

Baden-Württemberg
20.00 Musik Klub

Rheinland-Pfalz
20.00 Der Abend

22.05 Radioreport Recht
0.00 Die Nacht

SWR 3

5.00 SWR3 Die Morningshow Ihr Start in den Tag
10.00 Sommerradio 10.30 Regio Ticker
13.00 Sommerradio 14.30 Regio Ticker 15.30 Regio Ticker
16.00 Sommerradio 16.30 Der SWR3 Regio Ticker
19.00 Sommerradio Wenn man nicht wegfahren kann, dann genügt es, das Radio anzumachen. Diese Sendung bringt mit bester Musik und launigen Beiträgen das perfekte Urlaubsfeeling zu den Hörern nach Hause.
0.00 SWR3 Luna

SWR 4 BW

5.57 Morgengedanke
6.00 Am Morgen 6.57 Morgengedanke
10.00 SWR4 am Dienstag
14.00 Am Nachmittag
18.00 SWR4 am Abend 18.57 Abendgedanke
20.00 SWR4 am Dienstagabend
23.00 ARD-Hitnacht Die ARD Hitnacht ist eine Sendung für Berufstätige, Schlaflose, Menschen, die einfach gern nachts Musik hören oder Frühaufsteher.
0.00 ARD-Hitnacht

SWR 4 RP

6.00 SWR4 RP am Morgen
10.00 SWR4 am Dienstag
14.00 Am Nachmittag
18.00 SWR4 am Abend Die Sendung ist an alle gerichtet, die sich nach einem anstrengenden Arbeitstag entspannen wollen. Gespielt werden wunderschöne Melodien zum Abschalten von beliebten und bekannten nationalen wie internationalen Stars. 18.57 Abendgedanke
20.00 SWR4 am Dienstagabend
23.00 ARD-Hitnacht
0.00 ARD-Hitnacht

SWR KULTUR

6.00 Am Morgen 6.20 **Zeitwort** 23.07.1164: Die Heiligen Drei Könige kommen nach Köln Von Petra Pfeiffer 7.57 Wort zum Tag
8.30 Das Wissen Die Sonne – Stern des Lebens, der Energie und der Zerstörung Von Dirk Lorenzen (Produktion: SWR 2022/2024)
9.05 Musikstunde Ferruccio Busoni – Der italienische Faust (2/5) Mit Michael Struck-Schloen
10.05 Treffpunkt Klassik Musik. Meinung. Perspektiven.
11.57 Kulturtipps
12.30 Am Mittag
13.05 Mittagskonzert Heidelberger Frühling Liedfestival. „Orlando – der Zeitenwanderer" mit Liedern und Instrumentalstücken von Jules Massenet, John Dowland, Sasha Scott, Detlef Glandert, Thomas Adès, Franz Schubert, Cassandra Miller, Hans Abrahamsen, Johannes Brahms, Pauline Viardot, Bob Dylan und Laurie Anderson (Konzert vom 14. Juni 2024 in der Aula der Alten Universität, Heidelberg)
15.05 Hörbar
16.05 Impuls Wissen aktuell
17.05 Forum Die Sendung bietet Diskussionskultur auf hohem Niveau. Im Forum begegnen sich hochrangige Gesprächspartner und kompetente Diskutanten, die im Diskurs zentrale Themen der Zeit und aus den unterschiedlichsten Bereichen des modernen Lebens erörtern. Aktuelle politische, kulturelle und religiöse Ereignisse in Deutschland und der Welt, die das Publikum bewegen.
17.50 Jazz vor Sechs
18.30 Am Abend
20.03 Konzert Klavierfestival Ruhr / Silent Songs **Schönberg** Klavierkonzert op. 42 **Gershwin** „Rhapsody in Blue" **Rachmaninow** Sinfonische Tänze op. 45; Kirill Gerstein, Klavier; WDR-Sinfonieorchester, Ltg.: Elim Chan; Konzert vom 7. Juli 2024 in der Philharmonie Essen Anschließend: Silent Songs. Lieder von Johannes Brahms und Valentin Silvestrov; Konstantin Krimmel, Bariton; Hélène Grimaud, Klavier; Konzert vom 20. Juni 2024 im Konzerthaus Dortmund
23.03 Jazz Das Trio Arashi beim Freejazzfestival Saarbrücken
0.03 ARD-Nachtkonzert

SR 2 KULTUR

6.05 Der Morgen Inlandspresseschau, Beiträge und Gespräche, Zwischenruf, Kommentar und Schlagzeilen um halb
9.05 ZeitZeichen Die Reliquien der „heiligen drei Könige" werden nach Köln überführt (23.07.1164) Von Marko Rösseler (Übernahme vom WDR)
9.20 Der Vormittag
12.30 Bilanz am Mittag
13.00 Der Nachmittag 14.04 **Fortsetzung folgt** Prosper Mérimée: „Colomba" (6/14)
17.30 Bilanz am Abend – Politik, Wirtschaft, Kultur
18.00 AbendMusik
19.15 Kontinent – Das europäische Magazin Breaking in Frankreich – vom Underground zur olympischen Disziplin Mit Peter Weitzmann
20.03 Konzert Klavierfestival Ruhr / Silent Songs **Schönberg** Klavierkonzert op. 42 **Gershwin** „Rhapsody in Blue" **Rachmaninow** Sinfonische Tänze op. 45; Kirill Gerstein, Klavier; WDR-Sinfonieorchester, Ltg.: Elim Chan; Konzert vom 7. Juli 2024 in der Philharmonie Essen Anschließend: Silent Songs. Lieder von Johannes Brahms und Valentin Silvestrov; Konstantin Krimmel, Bariton; Hélène Grimaud, Klavier; Konzert vom 20. Juni 2024 im Konzerthaus Dortmund
23.03 Jazz Das Trio Arashi beim Freejazzfestival Saarbrücken
0.03 ARD-Nachtkonzert

SR 1

5.03 SR 1 – Die Morningshow 8.57 **Zwischenruf** von Joachim Hipfel, evangelische Kirche
9.04 SR 1 – Deine Eins!
12.04 SR 1 – Deine Eins! 13.00 Stand der Dinge
15.04 SR 1 – Deine Eins!
18.04 Stand der Dinge
19.04 SR 1 – Absolut Musik
0.03 ARD-Popnacht

SR 3

5.03 Guten Morgen 7.40 Zwischenruf 8.00 SR info Rundschau 8.30 SR info Nachrischde uff Platt
9.05 Bunte Funkminuten
12.05 Region am Mittag
13.00 SR info Rundschau
13.10 SR 3 – Kiosk
16.04 Region am Nachmittag
17.04 Der Feierabend 18.00 SR info Rundschau
20.04 Guten Abend
22.05 Bis Mitternacht
0.03 ARD-Hitnacht

RADIOPROGRAMM

BAYERN 2

5.03 Bayern 2-Playlist
6.05 Die Welt am Morgen Politik Kultur Gesellschaft 6.45 Kultur am Morgen 6.57 Gedanken zum Tag 7.45 Kultur am Morgen 8.45 Kultur am Morgen
9.05 Bayern 2 Nah dran Gesellschaft Wissen Dialog 9.20 Radiowissen 9.50 **Kalenderblatt** 23.07.1985 Commodore stellt den Amiga vor 11.10 Nahaufnahme
12.05 Tagesgespräch
13.05 Stadt Land Leute Aus Bayerns Regionen
14.05 Bayern 2 Kulturleben Hintergrund 14.05 Reportage und Reflexion 15.10 Radiowissen 15.30 Kultur-Update
16.05 Eins zu Eins. Der Talk Eine Stunde, zwei Menschen
17.05 Die Welt am Abend Politik Gesellschaft Wissenschaft 17.25 Das Wirtschaftsgespräch 18.15 Wissenschaft schnell erzählt
18.53 Betthupferl Tantengeschichten (2/5): Tante Hyazinth Von Kilian Leypold Mit Pauline Fusban
19.05 Zündfunk Pop und Politik
20.05 Bayern 2 Salon Höhepunkte des Kulturnachmittags 20.05 Reportage und Reflexion 21.10 Radiowissen 21.30 **Kultur-Update** Was passiert gerade in der Welt der Kultur? Die Antwort liefert das Kultur-Update.
22.05 Eins zu Eins Im Gespräch unter vier Augen, hör- und miterlebbar für alle Menschen auf Bayern2 und als Podcast.
23.05 Nachtmix
0.03 Reflexionen Gedanken zum Tag und Bayern 2 Kalenderblatt
0.10 Concerto bavarese

BR-KLASSIK

6.05 Allegro 6.15 Kulturszene 6.40 Allegretto 7.15 Kulturszene 7.40 **Was heute geschah – der Musikkalender** 23.7.1928: Der Pianist und Dirigent Leon Fleisher wird geboren 8.15 Kulturszene 8.40 Kulturszene
8.57 Werbung
9.05 Der Vormittag Klassisch durch Ihren Tag. Zum 80. Geburtstag der Pianistin Maria João Pires. Werke von Schubert, Ravel, W.A. Mozart, R. Schumann, Chopin, Coleridge-Taylor, Jacquet de la Guerre, Weiner, Price, Joplin
12.05 Der Nachmittag 13.30 Das neue Album oder: Ihr Musikwunsch
16.05 Leporello 16.15 Kulturszene
18.05 Kissinger Sommer C.Ph.E. Bach Konzert B-Dur Wq 164 **J.S. Bach** Konzert d-Moll BWV 1052R **C.Ph.E. Bach** Sinfonie Es-Dur Wq 164 **J.S. Bach** Konzert g-Moll BWV 1056; „Das musikalische Opfer", Ricercar c-Moll BWV 1079; Konzert d-Moll BWV 1060R; Marie Tetzlaff, Oboe; Berliner Barock-Solisten, Violine und Ltg.: Christian Tetzlaff
20.00 Nachrichten
20.03 Konzert Klavierfestival Ruhr / Silent Songs **Schönberg** Klavierkonzert op. 42 **Gershwin** „Rhapsody in Blue" **Rachmaninow** Sinfonische Tänze op. 45 Anschließend: Silent Songs. Lieder von Johannes Brahms und Valentin Silvestrov
23.00 Nachrichten
23.03 Jazz Das Trio Arashi beim Freejazzfestival Saarbrücken
0.00 Nachrichten
0.03 Das ARD-Nachtkonzert

WDR 3

6.05 Mosaik 7.50 Kirche in WDR 3
9.05 Klassik Forum Piccone Sinfonia d-Moll **Kuhlau** Ouvertüre aus der Schauspielmusik zu Johan Ludvig Heibergs Drama „Der Elfenhügel" **Hensel** Capriccio As-Dur **Kreisler** Ich wär so gern einmal verliebt **Kreisler** Streichquartett a-Moll **J.S. Bach** Siehe, ich will viel Fischer aussenden BWV 88 **Rabaud** Solo de Concours **W.A. Mozart** Klavierkonzert A-Dur KV 488 **Puccini** Vorspiel zum 1. Akt der Oper „Die Willis" **Emilie Mayer** Der Erlkönig **Fibich** Toman und die Waldfee op. 449 **Bacewicz** 3 Dances **Brentano** The Secret Garden
12.00 Der Tag um zwölf
12.10 Kultur am Mittag
13.04 Lunchkonzert
14.45 Lesezeichen
15.04 TonArt
17.45 ZeitZeichen 23. Juli 1164: Reliquien der „heiligen drei Könige" erreichen Köln
18.00 Der Tag um Sechs
18.10 Resonanzen
20.03 Konzert Klavierfestival Ruhr / Silent Songs **Schönberg** Klavierkonzert op. 42 **Gershwin** „Rhapsody in Blue" **Rachmaninow** Sinfonische Tänze op. 45; Kirill Gerstein, Klavier; WDR-Sinfonieorchester, Ltg.: Elim Chan; Konzert vom 7. Juli 2024 in der Philharmonie Essen Anschließend: Silent Songs. Lieder von Johannes Brahms und Valentin Silvestrov; Konstantin Krimmel, Bariton; Hélène Grimaud, Klavier; Konzert vom 20. Juni 2024 im Konzerthaus Dortmund
23.03 Jazz Das Trio Arashi beim Freejazzfestival Saarbrücken Moderation: Karsten Neuschwender
0.03 ARD-Nachtkonzert

WDR 5

6.05 Morgenecho Orientierung in der Nachrichtenflut 6.55 **Kirche in WDR 5** Patrick Depuhl, Alpen
9.45 ZeitZeichen 23. Juli 1164: Reliquien der „heiligen drei Könige" erreichen Köln Von Marko Rösseler
10.04 Neugier genügt Alles aus der Wundertüte
12.00 Der Tag um zwölf
12.10 Tagesgespräch
13.00 Mittagsecho Aktuell und schnell
13.34 Das Wirtschaftsmagazin
14.04 Scala – Aktuelles aus der Kultur Die Sendung geht weit über das hinaus, was die Theaterspielpläne und Ausstellungsführer zu bieten haben.
15.04 WDR 5 Quarks – Wissenschaft und mehr In der Sendung werden wissenschaftliche Phänomene erklärt.
17.04 Westblick Das Landesmagazin
18.04 Politikum Der Meinungspodcast von WDR 5
18.30 Echo des Tages Das Wichtigste des Tages – kompakt in 30 Minuten.
19.04 MausLive
20.04 Erlebte Geschichten Wemi Horn-Jager, Fluglotsin, Flugbegleiterin der königlichen Familie in NL, Umweltpädagogin. Von Gaby Dufern
20.30 WDR 5 Redezeit
21.04 Scala – Aktuelles aus der Kultur
22.04 U 22 – Unterhaltung nach zehn Radiokabarettpreis Salzburger Stier 2024. Internationale Auszeichnung für Tina Teubner, Dirk Stermann und Dominik Muheim (1/2) (Aufnahme vom 4. Mai aus dem Stadttheater in Olten, Schweiz)
23.03 ARD-Infonacht
0.00 ARD-Infonacht

DLF KULTUR

5.05 Studio 9 Kultur und Politik am Morgen 6.20 **Wort zum Tage** Pfarrerin Silke Niemeyer, Münster, Evangelische Kirche
9.05 Im Gespräch
10.05 Lesart Das Literaturmagazin
11.05 Tonart Das Musikmagazin am Vormittag 11.30 Musiktipps 11.40 Chor der Woche
12.05 Studio 9
13.05 Länderreport
14.05 Kompressor
15.05 Tonart Das Musikmagazin am Nachmittag 15.30 Musiktipps 15.40 Live Session
17.05 Studio 9 Kultur und Politik am Abend
18.30 Weltzeit
19.05 Zeitfragen Wirtschaft und Umwelt
19.30 Zeitfragen. Feature Wenn Windkraft in die Jahre kommt. Die grüne Energie hat ein Recyclingproblem
20.03 Konzert Rundfunkchor-Lounge. „Apokalypse" Mitwirkende: Rundfunkchor Berlin und Gäste, Gijs Leenaars (Leitung) (Aufzeichnung vom 26.06.2024, Heimathafen Neukölln)
22.03 Feature Reading, Thinking, Looking. Eine Begegnung mit der Schriftstellerin Siri Hustvedt Von Janko Hanushevsky (Produktion: Deutschlandfunk/BR/NDR 2016)
23.05 Fazit – Kultur vom Tage
0.05 Chormusik BBC Proms. Werke von Cheryl Frances-Hoad, Ēriks Ešenvalds, Bob Chilcott, Gustav Holst, Melissa Dunphy, Paul Simon, Billy Joel u. a. (Aufzeichnung vom 21.07.2024, Royal Albert Hall, London) 0.55 Chor der Woche
1.05 Tonart Vokal

NDR KULTUR

6.00 Der Morgen Aktuelles aus der Kultur und viel Musik Mit Philipp Schmid 7.20 Stoltenberg liest 7.50 Morgenandacht
8.30 Vorgelesen Franz Kafka: „Der Prozess" (7/19) Es liest Peter Matić
9.00 Der Morgen Aktuelles aus der Kultur und viel Musik
10.00 Der Vormittag Das Vormittagsprogramm folgt der üblichen Erfolgsformel. Die ganze Sendung hindurch gibt es im Wechsel informative Beiträge zum aktuellen Geschehen und das beste aus Pop und Rock aus drei Jahrzehnten. 10.40 Lauter Lyrik 12.40 Neue Bücher
13.00 Starke Stücke
14.00 Der Nachmittag 15.20 Neue CDs
16.00 Das Journal Das Journal informiert umfassend über das aktuelle Kulturgeschehen, setzt Schwerpunkte und spürt kulturpolitische und künstlerische Trends auf.
18.00 Musica
19.00 Starke Stücke
20.00 Konzert Klavierfestival Ruhr / Silent Songs **Schönberg** Klavierkonzert op. 42 **Gershwin** „Rhapsody in Blue" **Rachmaninow** Sinfonische Tänze op. 45; Kirill Gerstein, Klavier; WDR-Sinfonieorchester, Ltg.: Elim Chan; Konzert vom 7. Juli 2024 in der Philharmonie Essen Anschließend: Silent Songs. Lieder von Johannes Brahms und Valentin Silvestrov; Konstantin Krimmel, Bariton; Hélène Grimaud, Klavier; Konzert vom 20. Juni 2024 im Konzerthaus Dortmund
23.00 Jazz Das Trio Arashi beim Freejazzfestival Saarbrücken
0.03 ARD-Nachtkonzer

MDR KULTUR

6.00 Am Morgen
9.00 Lesezeit
9.35 Am Vormittag
12.00 Am Mittag
14.00 Am Nachmittag
15.00 Die Klassikerlesung Erich Mühsam: Tagebücher und andere Prosa (17/18): „Die Boheme" Es liest Helge Heynold
15.30 Am Nachmittag
18.00 MDR Kultur spezial
19.00 Lesezeit
19.35 Jazz Lounge
20.00 Konzert Klavierfestival Ruhr / Silent Songs **Schönberg** Klavierkonzert op. 42 **Gershwin** „Rhapsody in Blue" **Rachmaninow** Sinfonische Tänze op. 45 Anschließend: Silent Songs. Lieder von Johannes Brahms und Valentin Silvestrov
23.00 Jazz Das Trio Arashi beim Freejazzfestival Saarbrücken
0.03 ARD-Nachtkonzert

RADIO SRF KULTUR

6.30 HeuteMorgen
6.54 100 Sekunden Wissen
7.00 Kultur-Nachrichten
7.06 Kultur-Aktualität
7.30 HeuteMorgen
7.52 Blick in die …
8.00 Kultur-Nachrichten
8.06 Kultur-Aktualität
8.15 Kultur-Aktualität
8.30 HeuteMorgen
9.05 Kontext
10.20 100 Sekunden Wissen
11.20 Veranstaltungstipp
11.40 Tageschronik
12.04 Kultur kompakt
12.30 Rendez-vous
13.00 Klassiktelefon
13.45 Concerto
16.30 Kultur-Nachrichten
17.08 Kultur-Aktualität
17.16 Kultur-Aktualität
17.30 Kultur-Nachrichten
18.30 Kontext
19.00 Echo der Zeit
20.00 Jazz und World akt.
21.00 Jazz Collection
22.05 Notturno
0.06 Notturno

BAYERN 1

5.05 Am Morgen 5.10 Fahns besondere Morgennummer
5.56 Gedanken zum Tag 7.50 Die Superbayern 8.50 Fahns finale Frage
9.05 Am Vormittag
12.05 Mittags in ...
13.05 Am Nachmittag 14.45 Comedy mit Wolfgang Krebs 15.45 Quiz 16.55 Letzte Worte
17.05 Bayernmagazin
19.05 Die Blaue Couch
20.05 Am Abend 22.58 Auf ein Wort
23.05 Die Nacht
0.03 Z. Programmschluss
0.07 Die Nacht

DEUTSCHLANDFUNK

5.05 Informationen
9.05 Kalenderblatt Vor 50 Jahren: In Griechenland endet die Militärdiktatur
9.10 Europa heute
9.35 Tag für Tag Aus Religion und Gesellschaft
10.08 Sprechstunde Geriatrie. Gesund Altern Mit Lennart Pyritz
11.35 Umwelt und Verbraucher
12.10 Informationen
13.35 Wirtschaft
14.10 Deutschland heute
14.35 Campus und Karriere Das Bildungsmagazin
15.05 Corso – Kunst & Pop
15.35 @mediasres Das Medienmagazin
16.10 Büchermarkt
16.35 Forschung akt.
17.05 Wirtschaft
17.35 Kultur heute Berichte, Meinungen, Rezensionen
18.10 Infos am Abend
18.40 Hintergrund
19.05 Kommentar
19.15 Feature „Die Heiligen sind wir". Harald Poelchau – Gefängnispfarrer in Tegel und Plötzensee 1933 -1945. (Produktion: Deutschlandfunk 2004)
20.10 Hörspiel **„Ein Brief des Lord Chandos – Remix"** Von Manfred Hess Hörspiel nch Hugo von Hofmannsthal Mit Heiner Schmidt
21.05 Jazz live Jazz for Future! 20. Bundesbegegnung Jugend jazzt Mit Karsten Mützelfeldt (Aufnahmen vom 10. und 11.5.2024 aus dem Fritz-Henßler-Haus, Dortmund)
22.05 Musikszene „Majestätisch auf polnische Art". Die Polonaise wird UNESCO-Weltkulturerbe
22.50 Sport aktuell
23.10 Der Tag Journal vor Mitternacht
0.05 DLF Radionacht

SWR DASDING

„DASDING – Alles was du willst"

5.00 DasDing Musik Nonstop
6.00 Die DasDing Morningshow 6.00 DasDing Nachrichten 7.00 DasDing Nachrichten 8.00 DasDing Nachrichten
9.00 DasDing
13.00 DasDing
17.00 DasDing NEWSZONE – Dein Tag, Dein Update
19.00 DasDing Play
22.00 DasDing Musik Nonstop
0.00 Die junge Nacht

SR UNSERDING

5.00 UnserDing UnserDing sorgt für euren perfekten Start in den Tag
9.45 UnserDing UnserDing ist jeden Tag für euch da und hat ganz viel neue Musik im Gepäck
14.45 UnserDing Am Nachmittag hört ihr von UnserDing News zu Musik, Lifestyle und Stars
20.00 Play Wir spielen dir immer die allerneuste Musik und feiern neue Künstler
22.00 Musik Nonstop Keine Unterbrechung, Song an Song!
0.00 Die junge Nacht

YOU FM

5.00 YOU FM Die beste Morningshow der Welt
10.00 YOU FM Worktime
14.00 Der schöne Nachmittag
18.00 Music like me
21.00 YOU FM Sounds Nur die neueste, frischste Musik gibt's für euch immer in YOU FM Sounds!
23.00 YOU FM LateLine Von schräg bis politisch, von banal bis ernst: hier könnt ihr mit fast ganz Deutschland eure Themen diskutieren – der Radio- Nachttalk zum Anrufen und Mitreden.
1.00 YOU FM Nacht Jede Menge coole Tracks gibt's auch im YOU FM Livestream

MI

Tagestipps

KONZERT 20.00 HR 2/ SWR KULTUR

Dorothee Oberlinger, Blockflötistin und Professorin am Salzburger Mozarteum, ist künstlerische Leiterin der Arolser Barock-Festspiele

Klänge aus Neapel

ARD RADIOFESTIVAL Die Arolser Barock-Festspiele 2024 in Nordhessen standen unter dem Motto „Les Nations" und präsentierten Vokal- und Instrumentalmusik der wichtigsten barocken Musikzentren Europas. Im Eröffnungskonzert „musica napoletana" führten der Countertenor Gabriel Díaz, die Flötistin Dorothee Oberlinger und Musiker aus Sevilla Klänge aus Neapel des frühen 18. Jahrhunderts auf (vom 8.5.; auch **SR2 Kultur**). **180 Min.**

WIRTSCHAFT 19.30 DLF KULTUR

Bankenpleiten

FEATURE 1974 ging eine Kölner Privatbank nach Devisenspekulationen pleite. Im selben Zeitraum wurde die erste Gemeinschaftsbank errichtet, die Schulen und den Ökolandbau unterstützen wollte, ohne dabei auf Gewinn ausgerichtet zu sein. **30 Min.**

HÖRSPIEL 22.03 DLF KULTUR

Prinzip Held

NEU: HÖRSTÜCK Zwölf Jahre lang haben Wissenschaftler Grundlagenforschung zum Heroischen betrieben. Helgard Haug (Foto) und Daniel Wetzel diskutierten mit ihnen über die Fallbeispiele, die sie zum Prinzip Held zusammengetragen haben. **57 Min.**

JAZZ 23.00 HR 2/SWR KULTUR

Florian Hoefner

ARD RADIOFESTIVAL Der deutsche Pianist und Komponist lebt seit 2014 im kanadischen Neufundland. In seiner Musik kombiniert er Beats mit Folk-Elementen und Harmonien, die aus der europäischen Klassik stammen könnten (auch **SR2 Kultur**). **60 Min.**

ARD-NACHTKONZERT

0.03 **Mendelssohn** Violinkonzert d-Moll; Sergej Nakariakow, Trompete; NDR-Radiophilharmonie, Ltg.: Susanna Mälkki **Mahler** „Kindertotenlieder"; Barbara Höfling, Mezzosopran; Mitglieder der NDR-Radiophilharmonie **Poulenc** Sonate; Charles-Antoine Duflot, Violoncello; Martin Klett, Klavier **J.Ch. Bach** Klavierkonzert Nr. 2 A-Dur; Herbert Heinemann, Klavier; NDR-Sinfonieorchester, Ltg.: Wilhelm Schüchter **Dvorák** „Heldenlied" op. 111; NDR Elbphilharmonie Orchester, Ltg.: Krzysztof Urbanski 2.03 **Grieg** „Holberg-Suite" op. 40 **Maier** Klaviertrio E-Dur **Børresen** „Nordische Volksmelodien" **Brahms** Sonate f-Moll op. 120/1 **de Falla** „El sombrero de Tres Picos", Suiten Nr. 1 und 2 4.03 **Kraus** Sinfonie D-Dur **Canteloube** „Triptychon" **Respighi** „Gli uccelli" 5.03 Werke von Gershwin, J. F. Fasch, Lanner, Lortzing, C.Ph.E. Bach, Hérold

Podcast · Mehrkanalton · Für Kinder · Hörspiel

24. JULI

HORZU

HR 1

„hr1 - Genau meins"

5.00 hr1 am Morgen 6.30 Die hessenschau
9.00 hr1 am Vormittag 9.30 Die hessenschau
12.00 hr1 am Mittag 13.40 hr1 für Sie in aus ihren Regionen in Südhessen / Rhein-Main / Osthessen / Mittelhessen / Nordhessen 14.30 Die hessenschau
15.00 hr1 am Nachmittag 15.30 Die hessenschau
19.00 hr1 am Abend
0.00 SWR1 Die Nacht – mit bremen eins und hr1

HR 3

5.00 hr3-Morningshow
10.00 hr3 bei der Arbeit
14.00 Der hr3 Nachmittag
18.00 hr3 Freundeskreis
0.00 ARD-Popnacht

HR 4

6.00 hr4 – Mein Morgen in Hessen 6.30 die hessenschau 7.20 Comedy – Der ganz normale Wahnsinn 7.30 die hessenschau 8.30 hr4 – die hessenschau aus Südhessen / Rhein-Main / Nordhessen / Osthessen / Mittelhessen 9.45 Haus und Garten
10.00 hr4 – Britta am Vormittag
12.00 hr4 – Britta am Mittag 12.30 hr4 – die hessenschau aus Südhessen / Rhein-Main / Nordhessen / Osthessen / Mittelhessen
13.00 Wünsch dir was Die „Wünsch Dir Was"-Telefon-Nummer: 0800 7777 224
14.00 hr4 am Nachmittag 14.30 die hessenschau 15.50 Haus und Garten
16.00 Mit hr4 in den Feierabend 16.30 die hessenschau 16.50 Comedy 17.45 Übrigens...
20.00 hr4 – Musik liegt in der Luft
0.00 ARD-Hitnacht

HR INFO

6.00-20.00 Stundenprogrammschema 6.00 Nachrichten mit Sport, Wetter und Verkehr 6.07 Aktuelle Berichte 6.17 Börse aktuell 6.20 Nachrichten mit Sport, Wetter und Verkehr 6.27 Aktuelle Berichte 6.40 Nachrichten 6.47 Aktuelle Berichte außer: 15.47 Der Tag in Hessen
15.30 11KM: der tagesschau-Podcast
19.00 Der Tag
20.00 Tagesschau
20.15 ARD-Infoabend

HR 2

6.00 Am Morgen Inspiriert und entspannt in den Tag mit dem Besten aus der klassischen Musik, mit neuen Buch- und Hörbuchideen und mit einem Überblick über die Kulturthemen des Tages. 6.30 Zuspruch
9.30 Lesung
10.00 Am Vormittag **Chopin** Walzer Ges-Dur op. 70/1 **C.Ph.E. Bach** Oboenkonzert G-Dur **Bizet** „Carmen" – Rezitativ und Arie der Micaela aus dem 3. Akt **Beethoven** Coriolan-Ouvertüre op. 62 **Respighi** Pini di Roma **Scarlatti** Klaviersonate D-Dur K 430
12.00 Doppelkopf
13.00 Am Mittag **Verdi** Ouvertüre und Allegro marziale aus „Nabucco" **Haydn** Sinfonia concertante B-Dur **Brahms** 1. Ungarischer Tanz g-Moll **Chopin** Etüden op. 10/1-12 **Mozart** Konzertarie „Vorrei spiegarvi" KV 418
14.30 Lesung
15.00 Kaisers Klänge Popsongs aus dem Aschram – Indien und die Beatles Mit Niels Kaiser
16.00 Am Nachmittag
18.00 Der Tag
19.00 Hörbar
20.00 Konzert 38. Arolser Barock-Festspiele / Weilburger Schlosskonzerte **D. Scarlatti** Sinfonia C-Dur für Streicher **A. Scarlatti** Sinfonia Settima g-Moll für Blockflöte, Streicher und Basso continuo Sinfonie de concerto grosso, 1715 **Pergolesi** „Salve Regina" f-Moll für Alt, Streicher und Basso continuo **Barbella** Sonata Terza C-Dur für Blockflöte, 2 Violinen und Basso continuo **A. Scarlatti** „Filen, mio caro bene", Kantate für Alt, Blockflöte, 2 Violinen und Basso continuo H 263 **Durante** Concerto III Es-Dur für Streicher und Basso continuo **Händel** Kantate „Mi palpita il cor" für Alt, Flöte und Basso continuo HWV 132a **Leo** Concerto G-Dur für Blockflöte, 2 Violinen und Basso continuo **Vinci** Aria „Tortorella sconsolata" Anschließend: Weilburger Schlosskonzerte **W.A. Mozart** Violinsonate e-Moll KV 304 **Schubert** Violinsonate A-Dur D 574 **Rachmaninow** Romance aus „Deux morceaux de salon" op. 6 **Franck** Violinsonate A-Dur
23.00 Jazz Franken, Neufundland und ein weiter Horizont. Der Pianist Florian Hoefner
0.03 ARD-Nachtkonzert

SWR 1

Rheinland-Pfalz
9.00 SWR1 R-P

Baden-Württemberg
10.00 Leute

Rheinland-Pfalz
13.00 SWR1 R-P

Baden-Württemberg
16.00 SWR1 B-W

Rheinland-Pfalz
16.00 SWR1 R-P

Baden-Württemberg
20.00 Musik Klub Country

Rheinland-Pfalz
20.00 Der Abend

0.00 Die Nacht

SWR 3

5.00 SWR3 Die Morningshow Ihr Start in den Tag
10.00 Sommerradio 10.30 Regio Ticker
13.00 Sommerradio 14.30 Regio Ticker 15.30 Regio Ticker
16.00 Sommerradio 16.30 Der SWR3 Regio Ticker
19.00 Sommerradio Wenn man nicht wegfahren kann, dann genügt es, das Radio anzumachen. Diese Sendung bringt mit bester Musik und launigen Beiträgen das perfekte Urlaubsfeeling zu den Hörern nach Hause.
0.00 SWR3 Luna

SWR 4 BW

5.57 Morgengedanke
6.00 Am Morgen 6.57 Morgengedanke
10.00 SWR4 am Mittwoch
14.00 Am Nachmittag
18.00 SWR4 am Abend 18.57 Abendgedanke
20.00 SWR4 Oldieshow
22.30 Selten aber super – Musikalische Raritäten in SWR4
23.00 ARD-Hitnacht Die ARD Hitnacht ist eine Sendung für Berufstätige, Schlaflose, Menschen, die einfach gern nachts Musik hören oder Frühaufsteher.
0.00 ARD-Hitnacht

SWR 4 RP

6.00 SWR4 RP am Morgen
10.00 Am Mittwoch
14.00 Am Nachmittag
18.00 SWR4 am Abend Die Sendung ist an alle gerichtet, die sich nach einem anstrengenden Arbeitstag entspannen wollen. 18.57 Abendgedanke
20.00 Oldieshow
22.30 Selten aber super – Musikalische Raritäten in SWR4
23.00 ARD-Hitnacht
0.00 ARD-Hitnacht

SWR KULTUR

6.00 Am Morgen 6.20 **Zeitwort** 24.07.1924: Johann Reichart vollzieht seine erste Hinrichtung Von Katharina Borchardt 7.57 Wort zum Tag
8.30 Das Wissen Das Schwert – Waffe und Mythos Von Almut Ochsmann (Produktion: SWR 2018/2024)
9.05 Musikstunde Ferruccio Busoni – Der italienische Faust (3/5)
10.05 Treffpunkt Klassik Musik. Meinung. Perspektiven.
11.57 Kulturtipps
12.30 Am Mittag Das Magazin für Kultur und Gesellschaft
13.05 Mittagskonzert Werke von Marais, Visée, A. Forqueray, Anglebert, R. Schumann, Janácek, Elgar, Catoire
15.05 Hörbar Musik grenzenlos
16.00 Nachrichten
16.05 Impuls Wissen aktuell
17.05 Forum
17.50 Jazz vor Sechs
18.30 Am Abend Ihr kultureller Abendspaziergang
20.03 Konzert 38. Arolser Barock-Festspiele / Weilburger Schlosskonzerte **D. Scarlatti** Sinfonia C-Dur für Streicher **A. Scarlatti** Sinfonia Settima g-Moll für Blockflöte, Streicher und Basso continuo Sinfonie de concerto grosso, 1715 **Pergolesi** „Salve Regina" f-Moll für Alt, Streicher und Basso continuo **Barbella** Sonata Terza C-Dur für Blockflöte, 2 Violinen und Basso continuo **A. Scarlatti** „Filen, mio caro bene", Kantate für Alt, Blockflöte, 2 Violinen und Basso continuo H 263 **Durante** Concerto III Es-Dur für Streicher und Basso continuo **Händel** Kantate „Mi palpita il cor" für Alt, Flöte und Basso continuo HWV 132a **Leo** Concerto G-Dur für Blockflöte, 2 Violinen und Basso continuo **Vinci** Aria „Tortorella sconsolata" Anschließend: Weilburger Schlosskonzerte **W.A. Mozart** Violinsonate e-Moll KV 304 **Schubert** Violinsonate A-Dur D 574 **Rachmaninow** Romance aus „Deux morceaux de salon" op. 6 **Franck** Violinsonate A-Dur
23.03 Jazz Franken, Neufundland und ein weiter Horizont. Der Pianist Florian Hoefner Moderation: Beatrix Gillmann
0.03 ARD-Nachtkonzert

SR 2 KULTUR

6.05 Der Morgen Inlandspresseschau, Beiträge und Gespräche, Zwischenruf, Kommentar und Schlagzeilen um halb
9.05 ZeitZeichen Die „Küchendebatte" zwischen US-Vizepräsident Richard Nixon und Nikita Chruschtschow (24.07.1959) Von Andrea Kath (Übernahme vom WDR)
9.20 Der Vormittag
12.30 Bilanz am Mittag
13.00 Der Nachmittag 14.04 **Fortsetzung folgt** Prosper Mérimée: „Colomba" (7/14) Es liest Charles Wirths
17.30 Bilanz am Abend – Politik, Wirtschaft, Kultur
18.00 AbendMusik
19.15 Literatur im Gespräch Marion Messina, „Die Entblößten"
20.03 Konzert 38. Arolser Barock-Festspiele / Weilburger Schlosskonzerte Werke von D. Scarlatti, A. Scarlatti, Pergolesi, Barbella, A. Scarlatti, Durante, Händel, Leo, Vinci, W.A. Mozart, Schubert, Rachmaninow, Franck
23.03 Jazz Franken, Neufundland und ein weiter Horizont. Der Pianist Florian Hoefner Moderation: Beatrix Gillmann
0.03 ARD-Nachtkonzert

SR 1

5.03 SR 1 – Die Morningshow 8.57 **Zwischenruf** von Joachim Hipfel, evangelische Kirche
9.04 SR 1 – Deine Eins!
12.04 SR 1 – Deine Eins! 13.00 **Stand der Dinge** Information am Mittag
15.04 SR 1 – Deine Eins!
18.04 Stand der Dinge Die wichtigsten Nachrichten des Tages
19.04 SR 1 – Absolut Musik
0.03 ARD-Popnacht

SR 3

5.03 Guten Morgen 8.00 SR info Rundschau 8.30 SR info Nachrischde uff Platt
9.05 Bunte Funkminuten 9.40 **Zwischenruf** von Joachim Hipfel, evangelische Kirche
12.05 Region am Mittag
13.00 SR info Rundschau
13.10 SR 3 – Kiosk
16.04 Region am Nachmittag
17.04 Der Feierabend 18.00 SR info Rundschau
20.04 Guten Abend
22.05 Bis Mitternacht
0.03 ARD-Hitnacht

RADIOPROGRAMM

BAYERN 2

5.03 Bayern 2-Playlist
6.05 Die Welt am Morgen Politik Kultur Gesellschaft 6.45 Kultur am Morgen 6.57 Gedanken zum Tag 7.45 Kultur am Morgen 8.45 Kultur am Morgen
9.05 Bayern 2 Nah dran Gesellschaft Wissen Dialog 9.20 Radiowissen 9.50 **Kalenderblatt** 24.07.1911 Entdeckung von Machu Picchu 10.05 **Gesundheitsgespräch** Telefon: 0800-246 246 9 gebührenfrei / E-Mail: gesundheitsgespraech@bayern2.de 11.10 Nahaufnahme
12.05 Tagesgespräch
13.05 Stadt Land Leute
14.05 Bayern 2 Kulturleben Kulturlandschaft Bayern 14.05 Bayerns Kulturlandschaft 15.10 Radiowissen 15.30 Kultur-Update
16.05 Eins zu Eins. Der Talk
17.05 Die Welt am Abend 17.25 Das Wirtschaftsgespräch 18.15 Wissenschaft schnell erzählt
18.53 Betthupferl Tantengeschichten (3/5): Tante Eulalia Von Kilian Leypold Mit Pauline Fusban
19.05 Zündfunk Pop und Politik
20.05 Die Zwei vor Ort Live von der Langen Nacht der Augsburger Gespräche zu Literatur, Theater und Engagement. Demokratie heute: Chancen, Risiken, Reflexionen (Direkt aus dem Sensemble Theater in Augsburg)
22.05 Eins zu Eins Im Gespräch unter vier Augen, hör- und miterlebbar für alle Menschen auf Bayern2 und als Podcast.
23.05 Nachtmix
0.03 Reflexionen
0.10 Concerto bavarese

BR-KLASSIK

6.05 Allegro 6.15 Kulturszene 6.40 Allegretto 7.15 Kulturszene 7.40 **Was heute geschah – der Musikkalender** 24.7.1960: Die 20-jährige Anja Silja springt bei den Bayreuther Festspielen ein und wird zur Ikone am Grünen Hügel 8.15 Kulturszene 8.40 Kulturszene
8.57 Werbung
9.05 Der Vormittag Werke von Berwald, Stenhammar, C. Nielsen, Grieg, Sibelius, J.S. Bach, C. Schumann, Milhaud, Chopin, Ries, Elgar
12.05 Der Nachmittag 12.30 Was heute geschah 13.30 Das neue Album oder: Ihr Musikwunsch
16.05 Leporello 16.15 Kulturszene 16.40 Was heute geschah 17.15 Kulturszene
18.05 AUDI Sommerkonzerte Rihm „Fremde Szenen III" **R. Schumann** Klaviertrio F-Dur op. 80 **Dvorák** Klaviertrio f-Moll op. 65; Trio Orelon
20.03 Konzert 38. Arolser Barock-Festspiele / Weilburger Schlosskonzerte Werke von D. Scarlatti, A. Scarlatti, Pergolesi, Barbella, Durante, Händel, Leo, Vinci, W.A. Mozart, Schubert, Rachmaninow, Franck
23.00 Nachrichten
23.03 Jazz Franken, Neufundland und ein weiter Horizont. Der Pianist Florian Hoefner. Der deutsche Pianist und Komponist lebt seit 2014 im kanadischen Neufundland. In seiner Musik kombiniert er fesselnde Rhythmen mit FolkElementen und Harmonien, die aus der europäischen Klassik stammen könnten.
0.03 Das ARD-Nachtkonzert

WDR 3

6.05 Mosaik 7.50 Kirche in WDR 3
9.05 Klassik Forum Werke von Canzano, Jackson, Schütz, W.A. Mozart, Ariosti, R. Clarke, Pacheco, Corelli, Kaprálová, Bozza, Adam, R. Schumann
12.00 Der Tag um zwölf
12.10 Kultur am Mittag
13.04 Lunchkonzert
14.45 Lesezeichen
15.04 TonArt
17.45 ZeitZeichen 24. Juli 1959: „Küchendebatte" zwischen Nixon und Chruschtschow
18.00 Der Tag um Sechs
18.10 Resonanzen
20.03 Konzert 38. Arolser Barock-Festspiele / Weilburger Schlosskonzerte **D. Scarlatti** Sinfonia C-Dur für Streicher **A. Scarlatti** Sinfonia Settima g-Moll für Blockflöte, Streicher und Basso continuo Sinfonie de concerto grosso, 1715 **Pergolesi** „Salve Regina" f-Moll für Alt, Streicher und Basso continuo **Barbella** Sonata Terza C-Dur für Blockflöte, 2 Violinen und Basso continuo **A. Scarlatti** „Filen, mio caro bene", Kantate für Alt, Blockflöte, 2 Violinen und Basso continuo H 263 **Durante** Concerto III Es-Dur für Streicher und Basso continuo **Händel** Kantate „Mi palpita il cor" für Alt, Flöte und Basso continuo HWV 132a **Leo** Concerto G-Dur für Blockflöte, 2 Violinen und Basso continuo **Vinci** Aria „Tortorella sconsolata" Anschließend: Weilburger Schlosskonzerte **W.A. Mozart** Violinsonate e-Moll KV 304 **Schubert** Violinsonate A-Dur D 574 **Rachmaninow** Romance aus „Deux morceaux de salon" op. 6 **Franck** Violinsonate A-Dur
23.03 Jazz
0.03 ARD-Nachtkonzert

WDR 5

6.05 Morgenecho Orientierung in der Nachrichtenflut 6.55 **Kirche in WDR 5** Patrick Depuhl, Alpen
9.45 ZeitZeichen 24. Juli 1959: „Küchendebatte" zwischen Nixon und Chruschtschow Von Andrea Kath
10.04 Neugier genügt Alles aus der Wundertüte
12.00 Der Tag um zwölf
12.10 Tagesgespräch
13.00 Mittagsecho Aktuell und schnell
13.34 Das Wirtschaftsmagazin
14.04 Scala – Aktuelles aus der Kultur Die Sendung geht weit über das hinaus, was die Theaterspielpläne und Ausstellungsführer zu bieten haben.
15.04 WDR 5 Quarks – Wissenschaft und mehr In der Sendung werden wissenschaftliche Phänomene erklärt.
17.04 Westblick Das Landesmagazin
18.04 Politikum Der Meinungspodcast von WDR 5
18.30 Echo des Tages Das Wichtigste des Tages – kompakt in 30 Minuten.
19.04 MausLive
20.04 Tischgespräch
21.04 Scala – Aktuelles aus der Kultur In dieser Sendung dreht sich alles um Kultur. Dabei wird natürlich auch über Theater-premieren und Ausstellungseröffnungen informiert.
22.04 U 22 – Unterhaltung nach zehn Radiokabarettpreis Salzburger Stier 2024. Internationale Auszeichnung für Tina Teubner, Dirk Stermann und Dominik Muheim (2/2) (Aufnahme vom 4. Mai aus dem Stadttheater in Olten, Schweiz)
23.03 ARD-Infonacht
0.00 ARD-Infonacht

DLF KULTUR

5.05 Studio 9 Kultur und Politik am Morgen 6.20 **Wort zum Tage** Pfarrerin Silke Niemeyer, Münster, Evangelische Kirche
9.05 Im Gespräch
10.05 Lesart Das Literaturmagazin
11.05 Tonart Das Musikmagazin am Vormittag 11.30 Musiktipps
12.05 Studio 9 Der Tag mit ...
13.05 Länderreport
14.05 Kompressor Das Popkulturmagazin
15.05 Tonart Das Musikmagazin am Nachmittag 15.30 Musiktipps 15.40 Live Session
17.05 Studio 9 Kultur und Politik am Abend
18.30 Weltzeit
19.05 Zeitfragen Kultur und Geschichte
19.30 Zeitfragen. Feature Bankenpleiten. Gute Banken – schlechte Banken
20.03 Konzert **Puccini** Preludio sinfonico; Messa di Gloria; Tomislav Mužek, Tenor; George Petean, Bariton; Chor des Bayerischen Rundfunks; Münchner Rundfunkorchester, Ltg.: Ivan Repušić (Aufzeichnung vom 27.06.2024, Herz-Jesu-Kirche, München)
21.30 Alte Musik Ein Librettist als Papst. Giulio Rospigliosi und die römische Oper des 17. Jahrhunderts Von Micaela von Marcard
22.03 Hörspiel **„Prinzip Held*"** Von Helgard Haug, Daniel Wetzel (Produktion: Dlf Kultur 2024, Ursendung)
23.05 Fazit – Kultur vom Tage
0.05 Neue Musik Werke von Riehn, Mahler
1.05 Tonart Rock

NDR KULTUR

6.00 Der Morgen Aktuelles aus der Kultur und viel Musik Mit Philipp Schmid 7.50 Morgenandacht
8.30 Vorgelesen Franz Kafka: „Der Prozess" (8/19) Es liest Peter Matić
9.00 Der Morgen Aktuelles aus der Kultur und viel Musik
10.00 Der Vormittag Das Vormittagsprogramm folgt der üblichen Erfolgsformel. Die ganze Sendung hindurch gibt es im Wechsel informative Beiträge zum aktuellen Geschehen und das beste aus Pop und Rock aus drei Jahrzehnten. 10.40 Lauter Lyrik 12.40 Neue Bücher
13.00 NDR Kultur EXTRA Gespräche mit Menschen, die etwas zu sagen haben
14.00 Der Nachmittag Mit Philipp Cavert 15.20 Neue CDs
16.00 Das Journal Das Journal informiert umfassend über das aktuelle Kulturgeschehen, setzt Schwerpunkte und spürt kulturpolitische und künstlerische Trends auf.
18.00 Musica Sinfonische Musik
19.00 NDR Kultur EXTRA Gespräche mit Menschen, die etwas zu sagen haben
20.00 Konzert 38. Arolser Barock-Festspiele / Weilburger Schlosskonzerte Werke von D. Scarlatti, A. Scarlatti, Pergolesi, Barbella, A. Scarlatti, Durante, Händel, Leo, Vinci, W.A. Mozart, Schubert, Rachmaninow, Franck
23.00 Jazz Franken, Neufundland und ein weiter Horizont. Der Pianist Florian Hoefner. Moderation: Beatrix Gillmann
0.03 ARD-Nachtkonzer

MDR KULTUR

6.00 Am Morgen
9.00 Lesezeit
9.35 Am Vormittag
12.00 Am Mittag
14.00 Am Nachmittag
15.00 Die Klassikerlesung Erich Mühsam: Tagebücher und andere Prosa (18/18): „Vom Wirken des Künstlers. Ein Gespräch bei Königsberger Klopsen"
15.30 Am Nachmittag
18.00 MDR Kultur spezial
19.00 Lesezeit
19.35 Jazz Lounge
20.00 Konzert 38. Arolser Barock-Festspiele / Weilburger Schlosskonzerte Werke von D. Scarlatti, Pergolesi, Barbella, Durante, Händel, Leo, Vinci, W.A. Mozart, Schubert, Rachmaninow, Franck
23.00 Jazz Franken, Neufundland und ein weiter Horizont. Der Pianist Florian Hoefner
0.03 ARD-Nachtkonzert

RADIO SRF KULTUR

6.30 HeuteMorgen
6.54 100 Sekunden Wissen
7.00 Kultur-Nachrichten
7.06 Kultur-Aktualität
7.30 HeuteMorgen
7.52 Blick in die …
8.00 Kultur-Nachrichten
8.06 Kultur-Aktualität
8.30 HeuteMorgen
9.05 Kontext
10.20 100 Sekunden Wissen
11.20 Veranstaltungstipp
11.40 Tageschronik
12.04 Kultur kompakt
12.30 Rendez-vous
13.00 Klassiktelefon
13.45 Concerto
16.30 Kultur-Nachrichten
17.08 Kultur-Aktualität
17.30 Kultur-Nachrichten
18.30 Kontext
19.00 Echo der Zeit
20.00 Musik unserer Zeit
21.00 Neue Musik im Konzert
22.05 Notturno
0.06 Notturno

BAYERN 1

5.05 Am Morgen 5.10 Fahns besondere Morgennummer
5.56 Gedanken zum Tag 7.50 Die Superbayern 8.50 Fahns finale Frage
9.05 Am Vormittag
12.05 Mittags in ...
13.05 Am Nachmittag 14.45 Comedy mit Wolfgang Krebs 15.45 Quiz 16.55 Letzte Worte
17.05 Bayernmagazin
19.05 Die Blaue Couch
20.05 Am Abend 22.58 Auf ein Wort
23.05 Die Nacht
0.03 Z. Programmschluss
0.07 Die Nacht

DEUTSCHLANDFUNK

5.05 Informationen
9.05 Kalenderblatt Vor 70 Jahren: Die amerikanische Frauenrechtlerin Mary Church Terrell gestorben
9.10 Europa heute
9.35 Tag für Tag Aus Religion und Gesellschaft
10.08 Agenda
11.35 Umwelt und Verbraucher
12.10 Informationen Berichte, Interviews, Musik
13.35 Wirtschaft
14.10 Deutschland heute
14.35 Campus und Karriere Das Bildungsmagazin
15.05 Corso – Kunst & Pop
15.35 @mediasres Das Medienmagazin
16.10 Büchermarkt
16.35 Forschung akt.
17.05 Wirtschaft
17.35 Kultur heute Berichte, Meinungen, Rezensionen
18.10 Infos am Abend
18.40 Hintergrund
19.05 Kommentar
19.15 Zur Diskussion
20.10 Aus Religion und Gesellschaft „Der Kirchturm türmt": Religion im Werk des Künstlers Kurt Schwitters: Von Leonie Krutzinna, Christian Röther
20.30 Lesezeit Der/die 3sat-PreisträgerIn liest den Gewinnertext bei den Tagen der deutschsprachigen Literatur 2024 in Klagenfurt
21.05 Querköpfe Querköpfe-Sommerreihe 2024. Zingsheim hat frei (3/4): Fernweh, Ferien und Familienkoller Von Martin Zingsheim
22.05 Spielweisen Auswärtsspiel – Konzerte aus Europa. Schweizer Chorwettbewerb 2024. Chormusik von Peter Appenzeller, André Ducret, Nina Mayer, Kirke Mechem u.a.
22.50 Sport aktuell
23.10 Der Tag
0.05 DLF Radionacht

SWR DASDING

„DASDING – Alles was du willst"

5.00 DasDing Musik Nonstop
6.00 Die DasDing Morningshow 6.00 DasDing Nachrichten 7.00 DasDing Nachrichten 8.00 DasDing Nachrichten
9.00 DasDing
13.00 DasDing
17.00 DasDing NEWSZONE – Dein Tag, Dein Update
19.00 DasDing Play
22.00 DasDing Musik Nonstop
0.00 Die junge Nacht

SR UNSERDING

5.00 UnserDing
9.45 UnserDing UnserDing ist jeden Tag für euch da und hat ganz viel neue Musik im Gepäck
14.45 UnserDing Am Nachmittag hört ihr von UnserDing News zu Musik, Lifestyle und Stars
20.00 Play Wir spielen dir immer die allerneuste Musik und feiern neue Künstler
22.00 Deutschland3000 – 'ne gute Stunde mit Eva Schulz
23.00 Musik Nonstop Keine Unterbrechung, Song an Song!
0.00 Die junge Nacht

YOU FM

5.00 YOU FM Die beste Morningshow der Welt
10.00 YOU FM Worktime
14.00 Der schöne Nachmittag
18.00 Music like me Wir spielen die angesagte Musik. Ihr könnt mitbestimmen mit euren Likes und Dislikes. Obendrauf gibts Tipps zum Ausgehen in Hessen und alle Infos für aktuelle Gesprächsthemen.
21.00 YOU FM Sounds Nur die neueste, frischste Musik gibt's für euch immer in YOU FM Sounds!
23.00 YOU FM LateLine
1.00 YOU FM Nacht

DO

Tagestipps

LIVE-OPER 16.00 HR 2/SWR KULTUR

Die finnische Sopranistin Camilla Nylund – eine Sängerin, die bei den Bayreuther Festspielen schon oft gefeiert wurde – ist in der Rolle der Isolde zu hören

„Tristan und Isolde“

ARD RADIOFESTIVAL Inspiriert von seiner Liebe zu Mathilde Wesendonck schuf Wagner ein Musikdrama, das Sehnsucht und Ekstase mit unübertroffener Intensität vermittelt. Es erzählt die Geschichte zweier Menschen, die in völliger Selbstaufgabe den Bezug zur Realität verlieren und im Verlangen, ihr Ich einem anderen zu überlassen und der eigenen Geschichte entfliehen zu können, letztlich an sich selbst scheitern (auch **SR2 Kultur**). **420 Min.**

RATGEBER 10.08 DEUTSCHLANDFUNK

Last Minute

„MARKTPLATZ“ Zwei Drittel der Bundesbürger möchten in diesem Jahr mindestens einmal in den Urlaub fahren. Dementsprechend gefragt sind die Hotelzimmer in der Hochsaison. In welchen Regionen finden Kurzentschlossene noch eine Unterkunft? **82 Min.**

MUSIK 22.05 DEUTSCHLANDFUNK

Sergei Kussewizki

PORTRÄT Man nannte ihn den „Godfather“ moderner Komponisten, weil er ein großer Verfechter zeitgenössischer Musik war, und das nicht nur als Verleger. Am 26. Juli 1874 in Russland geboren, begann Kussewizki seine Karriere als Kontrabass-Solist. **45 Min.**

JAZZ 23.00 HR 2/SWR KULTUR

Makiko Hirabayashi

ARD RADIOFESTIVAL Die Pianistin hat ihr neues Album „Metéora“ genannt, nach den spektakulären griechischen Klöstern. Darin schafft sie mystische Momente, in denen die Zeit stillsteht oder dahinfließt (auch **SR2 Kultur**). **60 Min.**

ARD-NACHTKONZERT

0.03 **Bizet** „Roma“; Münchner Rundfunkorchester, Ltg.: Lamberto Gardelli **Telemann** Concert François g-Moll; L'accademia giocosa **Tavener** „Funeral Ikos“; Chor des Bayerischen Rundfunks, Ltg.: Gustaf Sjökvist **C. Stamitz** Violoncellokonzert G-Dur; Monika Leskovar, Violoncello; Münchner Rundfunkorchester, Ltg.: Ulf Schirmer **Reger** Suite a-Moll op. 103a; Walter Forchert, Violine; Bamberger Symphoniker, Ltg.: Horst Stein **Tippett** Aus „A Child of Our Time“; Chor des Bayerischen Rundfunks, Ltg.: Peter Dijkstra 2.03 **W.A. Mozart** Klavierkonzert Nr. 19 F-Dur KV 459 **Händel** „Il duello amoroso“ HWV 82 **Honegger** Violoncellokonzert G-Dur op. 34/2 **Respighi** „Rossiniana“ 4.03 **Marais** „Airs pour les Matelots et les Tritons“ **Boulanger** Zwei Klaviertrios **Bantock** „A Celtic Symphony“ 5.03 Werke von Lortzing, Taffanel, Chopin, Pisendel, Spohr, Glinka

Podcast · Mehrkanalton · Für Kinder · Hörspiel

25. JULI

HORZU

HR 1

„hr1 - Genau meins“

5.00 hr1 am Morgen
6.30 Die hessenschau
7.30 Die hessenschau
8.30 Die hessenschau
9.00 hr1 am Vormittag
9.30 Die hessenschau
12.00 hr1 am Mittag
13.40 hr1 für Sie in aus ihren Regionen in Südhessen / Rhein-Main / Osthessen / Mittelhessen / Nordhessen
14.30 Die hessenschau
15.00 hr1 am Nachmittag
15.30 Die hessenschau
19.00 hr1-Rock
0.00 SWR1 Die Nacht – mit bremen eins und hr1

HR 3

5.00 hr3-Morningshow
10.00 hr3 bei der Arbeit
14.00 Der hr3 Nachmittag
18.00 hr3 Freundeskreis
0.00 ARD-Popnacht

HR 4

6.00 hr4 – Mein Morgen in Hessen
6.30 die hessenschau
8.30 hr4 – die hessenschau aus Südhessen / Rhein-Main / Nordhessen / Osthessen / Mittelhessen
9.45 Haus und Garten
10.00 hr4 – Britta am Vormittag
12.00 hr4 – Britta am Mittag
12.30 hr4 – die hessenschau aus Südhessen / Rhein-Main / Nordhessen / Osthessen / Mittelhessen
13.00 Wünsch dir was Die „Wünsch Dir Was“-Telefon-Nummer: 0800 7777 224
14.00 hr4 am Nachmittag
14.30 die hessenschau
15.50 Haus und Garten
16.00 Mit hr4 in den Feierabend
16.30 die hessenschau
17.45 Übrigens...
20.00 hr4 – Musik liegt in der Luft
0.00 ARD-Hitnacht

HR INFO

6.00-20.00 Stundenprogrammschema
6.00 Nachrichten mit Sport, Wetter und Verkehr
6.07 Aktuelle Berichte
6.17 Börse aktuell
6.20 Nachrichten mit Sport, Wetter und Verkehr
6.27 Aktuelle Berichte
6.40 Nachrichten
6.47 Aktuelle Berichte außer: 15.47 Der Tag in Hessen
15.30 11KM: der tagesschau-Podcast
19.00 Der Tag
20.00 Tagesschau
20.15 Mitreden! Deutschland diskutiert

HR 2

6.00 Am Morgen
Inspiriert und entspannt in den Tag mit dem Besten aus der klassischen Musik, mit neuen Buch- und Hörbuchideen und mit einem Überblick über die Kulturthemen des Tages.
6.30 Zuspruch
9.30 Lesung
10.00 Am Vormittag
Tartini Violinsonate g-Moll „Teufelstriller“; Nicola Benedetti; Christian Curnyn, Cembalo **Flotow** Ouvertüre zur Oper „Martha“; Royal Scottish National Orchestra, Ltg.: Lance Friedel **Mozart** Klavierkonzert D-Dur KV 451; Claire Huangci; Mozarteumorchester, Ltg.: Howard Griffiths **Ravel** Pavane pour une infante défunte; Orchestre de Chambre de Paris, Ltg.: Thomas Zehetmair **Wagner** Wesendonck-Lieder; Lise Davidsen, Sopran; London Philharmonic Orchestra, Ltg.: Mark Elder
12.00 Doppelkopf
13.00 Am Mittag
J.S. Bach Präludium und Fuge c-Moll BWV 847; Vikingur Ólafsson, Klavier **Schubert** Streichquartett d-Moll D 810 „Der Tod und das Mädchen“; Emerson String Quartet **Monteverdi** Klage der Ariadne aus „Arianna“; Véronique Gens, Sopran; Le Concert d'Astrée, Ltg.: Emmanuelle Haïm **Hertel** 1. Trompetenkonzert Es-Dur; Balázs Nemes; hr-Sinfonieorchester, Ltg.: Alessandro de Marchi
14.30 Lesung
15.00 Auftakt in Bayreuth Festspielmagazin
16.00 Oper
Richard Wagner: „Tristan und Isolde“
Handlung in drei Aufzügen
Mit Andreas Schager (Tristan), Günther Groissböck (König Marke), Camilla Nylund (Isolde), Olafur Sigurdarson (Kurwenal), Birger Radde (Melot), Ekaterina Gubanova (Brangäne), Daniel Jenz (Ein Hirt), Lawson Anderson (Ein Steuermann), Matthew Newlin (Junger Seemann), Chor und Orchester der Bayreuther Festspiele, Semyon Bychkov (Leitung) (Direkt aus dem Festspielhaus Bayreuth) Anschl.: Kritisches Trio mit Christine Lemke-Matwey (DIE ZEIT), Christian Wildhagen (Neue Zürcher Zeitung) und Bernhard Neuhoff (BR-KLASSIK). Moderation: Sylvia Schreiber
23.00 Jazz
Klingende Biografie. Die japanische Pianistin Makiko Hirabayashi
0.03 ARD-Nachtkonzert

SWR 1

Rheinland-Pfalz
9.00 SWR1 R-P

Baden-Württemberg
10.00 Leute

Rheinland-Pfalz
13.00 SWR1 R-P

Baden-Württemberg
16.00 SWR1 B-W

Rheinland-Pfalz
16.00 SWR1 R-P

Baden-Württemberg
20.00 Musik Klub Goldies

Rheinland-Pfalz
20.00 Der Abend

0.00 Die Nacht

SWR 3

5.00 SWR3 Die Morningshow
Ihr Start in den Tag
10.00 Sommerradio
10.30 Regio Ticker
13.00 Sommerradio
14.30 Regio Ticker
15.30 Regio Ticker
16.00 Sommerradio
16.30 Der SWR3 Regio Ticker
19.00 Sommerradio
Wenn man nicht wegfahren kann, dann genügt es, das Radio anzumachen. Diese Sendung bringt mit bester Musik und launigen Beiträgen das perfekte Urlaubsfeeling zu den Hörern nach Hause.
0.00 SWR3 Luna

SWR 4 BW

5.57 Morgengedanke
6.00 Am Morgen
6.57 Morgengedanke
10.00 Am Donnerstag
14.00 Am Nachmittag
18.00 SWR4 am Abend
18.57 Abendgedanke
20.00 SWR4 am Donnerstagabend
23.00 ARD-Hitnacht
Die ARD Hitnacht ist eine Sendung für Berufstätige, Schlaflose, Menschen, die einfach gern nachts Musik hören oder Frühaufsteher.
0.00 ARD-Hitnacht

SWR 4 RP

6.00 SWR4 RP am Morgen
10.00 Am Donnerstag
14.00 Am Nachmittag
18.00 SWR4 am Abend
Die Sendung ist an alle gerichtet, die sich nach einem anstrengenden Arbeitstag entspannen wollen. Gespielt werden wunderschöne Melodien zum Abschalten von beliebten und bekannten nationalen wie internationalen Stars.
18.57 Abendgedanke
20.00 SWR4 am Donnerstagabend
23.00 ARD-Hitnacht
0.00 ARD-Hitnacht

SWR KULTUR

6.00 Am Morgen
6.20 **Zeitwort**
25.07.1897: Jack London startet zum Klondike River Von Walter Filz
7.57 Wort zum Tag
8.30 Das Wissen
Einsamkeit überwinden – Wege aus der sozialen Isolation Von Sonja Ernst, Christine Werner (Produktion: SWR 2023/2024)
9.05 Musikstunde
Ferruccio Busoni – Der italienische Faust (4/5) Mit Michael Struck-Schloen
10.05 Treffpunkt Klassik Musik. Meinung. Perspektiven.
11.57 Kulturtipps
12.30 Am Mittag
Das Magazin für Kultur und Gesellschaft
13.05 Mittagskonzert
Bruch Rumänische Melodie op. 83/5, 8 Stücke für Klarinette, Viola und Klavier op. 83; Pierre Genisson, Klarinette; Ensemble Contraste **Bruch** Violinkonzert Nr. 1 g-Moll op. 26 **Elgar** Salut d'amour op. 12 **Zemlinsky** Die Seejungfrau; Esther Yoo, Violine; RTVE Symphony Orchestra, Ltg.: Andrey Boreyko; Konzert vom 1. März 2024 im Teatro Monumental, Madrid **Morel** 8 Etudes mélodiques; Marie Vermeulin, Klavier
15.05 Auftakt in Bayreuth
Festspielmagazin (Direkt aus Bayreuth)
15.57 Oper
Richard Wagner: „Tristan und Isolde“
Handlung in drei Aufzügen
Mit Andreas Schager (Tristan), Günther Groissböck (König Marke), Camilla Nylund (Isolde), Olafur Sigurdarson (Kurwenal), Birger Radde (Melot), Ekaterina Gubanova (Brangäne), Daniel Jenz (Ein Hirt), Lawson Anderson (Ein Steuermann), Matthew Newlin (Junger Seemann), Chor und Orchester der Bayreuther Festspiele, Semyon Bychkov (Leitung) Anschl.: Kritisches Trio mit Christine Lemke-Matwey (DIE ZEIT), Christian Wildhagen (Neue Zürcher Zeitung) und Bernhard Neuhoff (BR-KLASSIK). Moderation: Sylvia Schreiber
23.03 Jazz
Klingende Biografie. Die japanische Pianistin Makiko Hirabayashi Moderation: Karsten Mützelfeldt
0.03 ARD-Nachtkonzert

SR 2 KULTUR

6.05 Der Morgen
Inlandspresseschau, Beiträge und Gespräche, Zwischenruf, Kommentar und Schlagzeilen um halb
9.05 ZeitZeichen
Der Todestag von Friedrich Freiherr von der Trenck, preußischer Offizier und Abenteurer (25.07.1794) Von Christoph Vormweg (Übernahme vom WDR)
9.20 Der Vormittag
12.30 Bilanz am Mittag
13.00 Der Nachmittag
14.04 **Fortsetzung folgt** Prosper Mérimée: „Colomba“ (8/14)
15.57 Oper
Richard Wagner: „Tristan und Isolde“
Handlung in drei Aufzügen
Mit Andreas Schager (Tristan), Günther Groissböck (König Marke), Camilla Nylund (Isolde), Olafur Sigurdarson (Kurwenal), Birger Radde (Melot), Ekaterina Gubanova (Brangäne), Daniel Jenz (Ein Hirt), Lawson Anderson (Ein Steuermann), Matthew Newlin (Junger Seemann), Chor und Orchester der Bayreuther Festspiele, Semyon Bychkov (Ltg.) Anschl.: Kritisches Trio mit Christine Lemke-Matwey (DIE ZEIT), Christian Wildhagen (Neue Zürcher Zeitung) und Bernhard Neuhoff (BR-KLASSIK). Moderation: Sylvia Schreiber
23.03 Jazz
Klingende Biografie. Die japanische Pianistin Makiko Hirabayashi
0.03 ARD-Nachtkonzert

SR 1

5.03 SR 1 – Die Morningshow
8.57 **Zwischenruf** von Christine Unrath, evangelische Kirche
9.04 SR 1 – Deine Eins!
12.04 SR 1 – Deine Eins!
13.00 Stand der Dinge
15.04 SR 1 – Deine Eins!
18.04 Stand der Dinge
19.04 SR 1 – Absolut Musik
0.03 ARD-Popnacht

SR 3

5.03 Guten Morgen
7.40 Zwischenruf
8.00 SR info Rundschau
8.30 SR info Nachrischde uff Platt
9.05 Bunte Funkminuten
12.05 Region am Mittag
13.00 SR info Rundschau
13.10 SR 3 – Kiosk
16.04 Region am Nachmittag
17.04 Der Feierabend
18.00 SR info Rundschau
20.04 Guten Abend
22.05 Bis Mitternacht
0.03 ARD-Hitnacht

RADIOPROGRAMM

BAYERN 2

5.03 Bayern 2-Playlist
6.05 Die Welt am Morgen Politik Kultur Gesellschaft
6.45 Kultur am Morgen
6.57 Gedanken zum Tag
7.45 Kultur am Morgen
8.45 Kultur am Morgen
9.05 Bayern 2 Nah dran Gesellschaft Wissen Dialog
9.20 Radiowissen
9.50 **Kalenderblatt**
25.07.1908 Olympiasieger Wyndham Halswelle gewinnt Geisterrennen
11.10 Nahaufnahme
12.05 Tagesgespräch
13.05 Stadt Land Leute
Aus Bayerns Regionen
14.05 Bayern 2 Kulturleben
Perspektivwechsel
14.05 Worüber sprechen die Menschen?
14.45 Sozusagen
15.10 Radiowissen
15.30 Kultur-Update
16.05 Eins zu Eins. Der Talk Eine Stunde, zwei Menschen
17.05 Die Welt am Abend Politik Gesellschaft Wissenschaft
17.25 Das Wirtschaftsgespräch
18.15 Wissenschaft schnell erzählt
18.53 Betthupferl Tantengeschichten (4/5): Tante Huna Von Kilian Leypold Mit Pauline Fusban
19.05 Zündfunk Pop und Politik
20.05 Bayern 2 Salon Franz Kafka: „Der Verschollene“ (8/12)
21.05 Bayern 2 Salon Perspektivwechsel
21.05 **Worüber sprechen die Menschen?** Donnerstags bieten wir einen Schwerpunkt an, in dem wir mit Fachleuten Hintergründe für Debatten und Diskurse klären, die gerade die Welt bewegen.
21.45 Sozusagen
22.05 Eins zu Eins
23.05 Nachtmix
0.03 Reflexionen
0.10 Concerto bavarese

BR-KLASSIK

6.05 Allegro
6.15 Kulturszene
6.40 Allegretto
7.15 Kulturszene
7.40 **Was heute geschah – der Musikkalender**
25.7.1828: Ignaz Bösendorfer erhält Erlaubnis, Klaviermachergewerbe zu begründen
8.15 Kulturszene
8.57 Werbung
9.05 Der Vormittag
Werke von Debussy, Borodin, Liszt, Fauré, Webern, Debussy, Ivanovs, J.S. Bach, Horovitz, Händel, W.A. Mozart, J. Haydn, R. Strauss
12.05 Der Nachmittag
12.30 Was heute geschah
13.30 Das neue Album oder: Ihr Musikwunsch
15.05 Auftakt in Bayreuth Festspielmagazin
15.57 Oper
Richard Wagner: „Tristan und Isolde“
Handlung in drei Aufzügen
Anschl.: PausenZeichen / Nach dem 1. Aufzug: Maximilian Maier im Gespräch mit dem Regisseur Thorleifur Örn Arnarsson und dem Dirigenten Semyon Bychkov / Nach dem 2. Aufzug: Maximilian Maier im Gespräch mit der Sopranistin Camilla Nylund (Isolde) / „Tristan und Mathilde“: Ein Kapitel der Wagner-Hörbiographie in zehn Teilen von Jörg Handstein / Sylvia Schreiber im Gespräch mit dem Tenor Andreas Schager (Tristan) und anderen / Kritisches Trio mit Christine Lemke-Matwey (DIE ZEIT), Christian Wildhagen (Neue Zürcher Zeitung) und Bernhard Neuhoff (BR-KLASSIK). Moderation: Sylvia Schreiber
23.03 Jazz
Klingende Biografie. Die japanische Pianistin Makiko Hirabayashi
0.03 Das ARD-Nachtkonzert

WDR 3

6.05 Mosaik
7.50 Kirche in WDR 3
9.05 Klassik Forum
Werke von Popper, Steffani, W.A. Mozart, Hahn, Coates, Chopin, Chopin, Zarebski, Moniuszko, Moniuszko, Bohdanowicz, Telemann, C.Ph.E. Bach
12.00 Der Tag um zwölf
12.10 Kultur am Mittag
Klassische Musik und Aktuelles aus der Kultur Das Magazin WDR 3 Kultur am Mittag bietet Ihnen aktuelle und ausführliche Berichterstattung aus Kultur und Gesellschaft.
13.04 Lunchkonzert
Es muss nicht immer die große Sinfonie sein. Auch in der kleinen Form verbirgt sich manches Kleinod. Das WDR 3 Lunchkonzert bietet auf dem Weg in den Nachmittag ein Musikprogramm zum Entdecken und Entspannen.
14.45 Lesezeichen
15.05 Auftakt in Bayreuth Festspielmagazin (Direkt aus dem Festspielhaus)
15.57 Oper
Richard Wagner: „Tristan und Isolde“
Handlung in drei Aufzügen
Mit Andreas Schager (Tristan), Günther Groissböck (König Marke), Camilla Nylund (Isolde), Olafur Sigurdarson (Kurwenal), Birger Radde (Melot), Ekaterina Gubanova (Brangäne), Daniel Jenz (Ein Hirt), Lawson Anderson (Ein Steuermann), Matthew Newlin (Junger Seemann), Chor und Orchester der Bayreuther Festspiele, Semyon Bychkov (Leitung) Anschl.: Kritisches Trio mit Christine Lemke-Matwey (DIE ZEIT), Christian Wildhagen (Neue Zürcher Zeitung) und Bernhard Neuhoff (BR-KLASSIK)
23.03 Jazz
0.03 ARD-Nachtkonzert

WDR 5

6.05 Morgenecho
Orientierung in der Nachrichtenflut
6.55 **Kirche in WDR 5**
Pfarrerin Veronika Grüber, Bielefeld
9.45 ZeitZeichen
25. Juli 1794: Hinrichtung von Friedrich Freiherr von der Trenck Von Christoph Vormweg
10.04 Neugier genügt Alles aus der Wundertüte
12.00 Der Tag um zwölf
12.10 Tagesgespräch
13.00 Mittagsecho
Aktuell und schnell
13.34 Das Wirtschaftsmagazin
14.04 Scala – Aktuelles aus der Kultur
Die Sendung geht weit über das hinaus, was die Theaterspielpläne und Ausstellungsführer zu bieten haben.
15.04 WDR 5 Quarks – Wissenschaft und mehr In der Sendung werden wissenschaftliche Phänomene erklärt.
17.04 Westblick
Das Landesmagazin
18.04 Politikum
Der Meinungspodcast von WDR 5
18.30 Echo des Tages Das Wichtigste des Tages – kompakt in 30 Minuten.
19.04 MausLive
20.04 WDR 5 Innenwelt – Das psychologische Radio
21.04 Scala – Aktuelles aus der Kultur
In dieser Sendung dreht sich alles um Kultur. Dabei wird natürlich auch über Theater-premieren und Ausstellungseröffnungen informiert.
22.04 WDR 5 Literatur live
23.03 ARD-Infonacht
In der ARD-Infonacht geben die Moderaten den Hörern einen Überblick über das aktuelle Weltgeschehen.
0.00 ARD-Infonacht

DLF KULTUR

5.05 Studio 9
Kultur und Politik am Morgen
6.20 **Wort zum Tage** Pfarrerin Silke Niemeyer, Münster, Evangelische Kirche
9.05 Im Gespräch
10.05 Lesart
Das Literaturmagazin
11.05 Tonart
Das Musikmagazin am Vormittag
11.30 Musiktipps
12.05 Studio 9
13.05 Länderreport
14.05 Kompressor
15.05 Tonart
15.30 Musiktipps
15.40 Live Session
17.05 Studio 9
18.30 Weltzeit
19.05 Zeitfragen
Forschung und Gesellschaft
19.30 Zeitfragen. Feature
20.03 414. Wartburgkonzert Beethoven Quintett für Klavier mit Blasinstrumenten Es-Dur op. 16 **Poulenc** Klarinettensonate; Trio für Oboe, Fagott und Klavier; Elegie für Horn und Klavier **Aho** Quintett mit Klavier (Aufzeichnung vom 13.07.2024, Festsaal des Palas der Wartburg, Eisenach)
22.03 Freispiel
Kurzstrecke 145: Feature, Hörspiel, Klangkunst – Die Sendung für Hörstücke aus der freien Szene Good to have you back. Von Roland Etzin / Wer ist Mnemosyne? Von Lisa Albrecht / The Marathon. Von Akira Kawasaki. Moderation: Johann Mittmann, Julia Tieke (Produktion: Autor*innen/Deutschlandfunk Kultur 2024, Ursendung)
23.05 Fazit – Kultur vom Tage
0.05 Hörspiel
„Frembdsch“
Von Dagmara Kraus, Marc Matter
1.05 Tonart Global

NDR KULTUR

6.00 Der Morgen
Aktuelles aus der Kultur und viel Musik Mit Philipp Schmid
7.50 Morgenandacht
8.30 Vorgelesen
Franz Kafka: „Der Prozess“ (9/19)
Es liest Peter Matić
9.00 Der Morgen
Aktuelles aus der Kultur und viel Musik
10.00 Der Vormittag
Das Vormittagsprogramm folgt der üblichen Erfolgsformel. Die ganze Sendung hindurch gibt es im Wechsel informative Beiträge zum aktuellen Geschehen und das beste aus Pop und Rock aus drei Jahrzehnten.
10.40 Lauter Lyrik
12.40 Neue Bücher
13.00 Starke Stücke
14.00 Der Nachmittag
15.20 Neue CDs
15.57 Oper
Richard Wagner: „Tristan und Isolde“
Handlung in drei Aufzügen
Mit Andreas Schager (Tristan), Günther Groissböck (König Marke), Camilla Nylund (Isolde), Olafur Sigurdarson (Kurwenal), Birger Radde (Melot), Ekaterina Gubanova (Brangäne), Daniel Jenz (Ein Hirt), Lawson Anderson (Ein Steuermann), Matthew Newlin (Junger Seemann), Chor und Orchester der Bayreuther Festspiele, Semyon Bychkov (Leitung) Anschl.: Kritisches Trio mit Christine Lemke-Matwey (DIE ZEIT), Christian Wildhagen (Neue Zürcher Zeitung) und Bernhard Neuhoff (BR-KLASSIK). Moderation: Sylvia Schreiber
23.00 Jazz
Klingende Biografie. Die japanische Pianistin Makiko Hirabayashi Moderation: Karsten Mützelfeldt
0.03 ARD-Nachtkonzer

25. JULI DO

MDR KULTUR

6.00 Am Morgen
9.00 Lesezeit
Andreas Jungwirth: „Todesangst“ (9/10) „Schicksal“
9.35 Am Vormittag
12.00 Am Mittag
14.00 Am Nachmittag
15.00 Die Klassikerlesung Francis Scott Fitzgerald: „Genau nach Plan“ (1/5)
15.30 Am Nachmittag
15.57 Oper
Richard Wagner: „Tristan und Isolde“
Handlung in drei Aufzügen
Anschl.: Kritisches Trio mit Christine Lemke-Matwey (DIE ZEIT), Christian Wildhagen (Neue Zürcher Zeitung) und Bernhard Neuhoff (BR-KLASSIK). Moderation: Sylvia Schreiber
23.00 Jazz
Klingende Biografie. Die japanische Pianistin Makiko Hirabayashi
0.03 ARD-Nachtkonzert

RADIO SRF KULTUR

6.30 HeuteMorgen
6.54 100 Sekunden Wissen
7.00 Kultur-Nachrichten
7.06 Kultur-Aktualität
7.30 HeuteMorgen
7.52 Kultur-Aktualität
8.00 Kultur-Nachrichten
8.06 Blick in die Feuilletons
8.30 HeuteMorgen
9.05 Künste im Gespräch
10.20 100 Sekunden Wissen
11.20 Veranstaltungstipp
11.40 Tageschronik
12.04 Kultur kompakt
12.30 Rendez-vous
13.00 Klassiktelefon
13.45 Concerto
16.30 Kultur-Nachrichten
17.08 Kultur-Aktualität
17.16 Kultur-Aktualität
17.30 Kultur-Nachrichten
18.30 Künste im Gespräch
19.00 Echo der Zeit
20.00 Im Konzertsaal
22.05 Notturno
0.06 Notturno

BAYERN 1

5.05 Am Morgen
5.10 Fahns besondere Morgennummer
5.56 Gedanken zum Tag
7.50 Die Superbayern
8.50 Fahns finale Frage
9.05 Am Vormittag
12.05 Mittags in ...
13.05 Am Nachmittag
14.45 Comedy mit Wolfgang Krebs
15.45 Quiz
16.55 Letzte Worte
17.05 Bayernmagazin
19.05 Die Blaue Couch
20.05 Am Abend
22.58 Auf ein Wort
23.05 Die Nacht
0.03 Z. Programmschluss
0.07 Die Nacht

DEUTSCHLANDFUNK

5.05 Informationen
9.05 Kalenderblatt
Vor 90 Jahren: Nationalsozialistischer Putschversuch in Österreich
9.10 Europa heute
9.35 Tag für Tag
Aus Religion und Gesellschaft
10.08 Marktplatz
Sonne tanken „Last Minute“: Sommerurlaub auf den letzten Drücker Mit Sebastian Moritz
11.35 Umwelt und Verbraucher
12.10 Informationen
13.35 Wirtschaft
14.10 Deutschland heute
14.35 Campus und Karriere
15.05 Corso – Kunst & Pop
15.35 @mediasres
Das Medienmagazin
16.10 Büchermarkt
16.35 Forschung akt.
17.05 Wirtschaft
17.35 Kultur heute
Berichte, Meinungen, Rezensionen
18.10 Infos am Abend
18.40 Hintergrund
19.00 Nachrichten
19.05 Kommentar
19.15 Dlf – Zeitzeugen im Gespräch
20.10 Systemfragen
20.30 Mikrokosmos
Die Turmspringerinnen – Großwerden im Leistungssport (1/6). Unheimlich viel Talent Von Klaus Schirmer. Regie: Giuseppe Maio (Produktion: Deutschlandfunk 2024)
21.05 Jazzfacts
„JazzFacts“ Klanghorizonte. Jazz, Electronica und Pop abseits des Mainstreams. Mit Michael Engelbrecht
22.05 Historische Aufnahmen Kontrabassvirtuose, Komponist, Dirigent, Verleger, Mäzen. Der einflussreiche Serge Koussevitzky (1874-1951) Mit Herbert Haffner
22.50 Sport aktuell
23.10 Der Tag
Journal vor Mitternacht
0.05 DLF Radionacht

SWR DASDING

„DASDING – Alles was du willst“

5.00 DasDing Musik Nonstop
6.00 Die DasDing Morningshow
6.00 DasDing Nachrichten
7.00 DasDing Nachrichten
8.00 DasDing Nachrichten
9.00 DasDing
13.00 DasDing
17.00 DasDing NEWSZONE – Dein Tag, Dein Update
19.00 DasDing Play
22.00 DasDing Sprechstunde
0.00 Die junge Nacht

SR UNSERDING

5.00 UnserDing
9.45 UnserDing
UnserDing ist jeden Tag für euch da und hat ganz viel neue Musik im Gepäck
14.45 UnserDing
Am Nachmittag hört ihr von UnserDing News zu Musik, Lifestyle und Stars
20.00 Play
Wir spielen dir immer die allerneuste Musik und feiern neue Künstler
22.00 Podcast Spezial
„Im Namen der Hose“ und „DASDING-Song-Tindern“ im wöchentlichen Wechsel
0.00 Die junge Nacht

YOU FM

5.00 YOU FM Die beste Morningshow der Welt
10.00 YOU FM Worktime
14.00 Der schöne Nachmittag
18.00 Music like me
Wir spielen die angesagte Musik. Ihr könnt mitbestimmen mit euren Likes und Dislikes.
21.00 YOU FM Sounds
Nur die neueste, frischste Musik
23.00 YOU FM LateLine
Von schräg bis politisch, von banal bis ernst: hier könnt ihr mit fast ganz Deutschland eure Themen diskutieren – der Radio- Nachttalk zum Anrufen und Mitreden.
1.00 YOU FM Nacht

FR

Tagestipps

LIVE-OPER 20.00 HR 2/SWR KULTUR

Christian Thielemann (Foto) und die Wiener Philharmoniker präsentieren Richard Strauss' letztes Bühnenwerk in einer Star-Besetzung bei den Salzburger Festspielen

„Capriccio"

ARD RADIOFESTIVAL R. Strauss' Werk kreist um ein Problem, das so alt ist wie die Gattung Oper selbst: das Verhältnis von Wort und Ton. Die Handlung verquickt eine ästhetische Debatte mit der Rivalität eines Dichters und eines Musikers – beide werben um dieselbe Frau. Strauss betrachtete die Oper als sein „Testament" und sah den Schlussmonolog der Gräfin als den besten Abschluss seines Lebenswerks an (**zeitversetzt**; auch **SR2 Kultur**). **180 Min.**

HÖRSPIEL 15.05 SWR KULTUR

Kids

DOKU Adyan, Dalia, Hanan, Jamila, Manuela, Sinem K. und Sinem Y. haben nichtdeutsche Wurzeln, doch ihre Heimat ist Berlin-Kreuzberg. Katrin Moll (Foto) war mit den Mädchen unterwegs – zwischen Schule, Theaterprojekt, Moschee und Shopping. **55 Min.**

GESELLSCHAFT 20.05 DLF

Vatersein

FEATURE Der Autor Philipp Lemmerich wird Vater. Er will ein „neuer Vater" sein – weich, empathisch, präsent. Doch was bedeutet das konkret, im Alltag? Was als Selbstbefragung beginnt, wird zu einer Suche nach den Wurzeln der eigenen Identität. **55 Min.**

LITERATUR 0.05 DLF KULTUR

Erich Kästner

„LANGE NACHT" „Es gibt nichts Gutes, außer: Man tut es". Erich Kästners Ansichten als engagierter Moralist und Pazifist sind heute besonders aktuell. Am 29. Juli jährt sich der Todestag des großen Schriftstellers und Intellektuellen zum 50. Mal. **175 Min.**

ARD-NACHTKONZERT

0.03 **Beethoven** Aus „Die Geschöpfe des Prometheus" op. 43; Radio-Sinfonieorchester Stuttgart, Ltg.: Neville Marriner
Kraus Streichquartett G-Dur op. 1/6; Salagon-Quartett
Atterberg Sinfonie Nr. 7; Radio-Sinfonieorchester Stuttgart, Ltg.: Ari Rasilainen
Dvorák „Silhouetten" op. 8; Kölner Klavier-Duo
Egk Französische Suite nach Rameau; SWR-Sinfonieorchester Baden-Baden und Freiburg, Ltg.: Leopold Stokowski
2.03 **W.A. Mozart** „Les petits riens", Balletmusik KV 299b
R. Strauss Sonate F-Dur op. 6
A. M. Smith Sinfonie c-Moll
de Sarasate „Mosaique sur Zampa" op. 15
F. Hiller Klavierkonzert Nr. 1 f-Moll
4.03 **Fauré** „Shylock" op. 57
Holzbauer Flötenkonzert e-Moll
Busoni „Doktor Faust", Sarabande und Cortège
5.03 Werke von Dvorák, Granados, Birck, Joh. Strauß, J. Haydn, Renie

Podcast · Mehrkanalton · Für Kinder · Hörspiel

26. JULI

HÖRZU

HR 1

„hr1 - Genau meins"

5.00 hr1 am Morgen 6.30 Die hessenschau
9.00 hr1 am Vormittag 9.30 Die hessenschau
12.00 hr1 am Mittag 13.40 hr1-Wochenendtipps – Was ist los in Südhessen / Rhein-Main / Osthessen / Nordhessen 14.30 Die hessenschau
15.00 hr1 am Nachmittag 15.30 Die hessenschau
19.00 hr1-Dancefloor
0.00 SWR1 Die Nacht – mit bremen eins und hr1

HR 3

5.00 hr3-Morningshow
10.00 hr3 bei der Arbeit
14.00 Der hr3 Nachmittag
18.00 hr3 Freundeskreis
0.00 ARD-Popnacht

HR 4

6.00 hr4 – Mein Morgen in Hessen 6.30 die hessenschau 7.10 Comedy – Der ganz normale Wahnsinn 7.30 die hessenschau 8.30 hr4 – die hessenschau aus Südhessen / Rhein-Main / Nordhessen / Osthessen / Mittelhessen 9.45 Haus und Garten
10.00 hr4 – Britta am Vormittag
12.00 hr4 – Britta am Mittag 12.30 Die hessenschau
13.00 Wünsch dir was Die „Wünsch Dir Was"-Telefon-Nummer: 0800 7777 224
14.00 hr4 am Nachmittag 14.30 die hessenschau 15.50 Haus und Garten
16.00 Mit hr4 in den Feierabend 16.30 die hessenschau 16.50 Comedy 17.45 Übrigens...
20.00 hr4 – Musik liegt in der Luft
0.00 ARD-Hitnacht

HR INFO

6.00-20.00 Stundenprogrammschema 6.00 Nachrichten mit Sport, Wetter und Verkehr 6.07 Aktuelle Berichte 6.17 Börse aktuell 6.20 Nachrichten mit Sport, Wetter und Verkehr 6.27 Aktuelle Berichte 6.40 Nachrichten 6.47 Aktuelle Berichte außer: 15.47 Der Tag in Hessen
15.30 11KM: der tagesschau-Podcast
19.00 KI Podcast
19.30 Kultur
20.00 Tagesschau
20.15 Sportschau LIVE – ARD-Sportabend

HR 2

6.00 Am Morgen Inspiriert und entspannt in den Tag mit dem Besten aus der klassischen Musik, mit neuen Buch- und Hörbuchideen und mit einem Überblick über die Kulturthemen des Tages. 6.30 Zuspruch 7.40 Frühkritik
9.30 Lesung
10.00 Am Vormittag J.S. Bach 3. Brandenburgisches Konzert G-Dur BWV 1048 **Mendelssohn** Variations sérieuses d-Moll op. 54 **Rossini** Ouvertüre zur Oper „Wilhelm Tell" **Strauss** „Vier letzte Lieder" – Frühling **Hummel** Trompetenkonzert E-Dur **Dranischnikowa** Poem **Beethoven** Egmont op. 84 – Auszüge
12.00 Doppelkopf
13.00 Am Mittag Vivaldi Violinkonzert E-Dur RV 269 „Der Frühling"; Joshua Bell, Solist und Ltg.; Academy of St. Martin-in-the-Fields **Berlioz** „Les Troyens" – Rezitativ und Arie des Énée; Jonas Kaufmann, Tenor; Bayerisches Staatsorchester, Ltg.: Bertrand de Billy **Mozart** Klaviersonate C-Dur KV 330; Roberto Prosseda **Grieg** Norwegische Tänze op. 35; Nationales Sinfonie-Orchester Estland, Ltg.: Paavo Järvi **Händel** 3. Suite aus der „Wassermusik"; Akademie für Alte Musik Berlin
14.30 Lesung
15.00 Hörbuchzeit
16.00 Am Nachmittag Gut informiert mit dem aktuellen Kulturgespräch und entspannter Musik durch den Nachmittag.
18.00 Der Tag Ein Thema, viele Perspektiven
19.00 Hörbar Musik grenzenlos Eine bunte Mischung mit Musik aus aller Welt erwartet die Hörer in der Sendung „Hörbar". Über verschiedene Genres hinweg wird zusammengestellt, was zueinander passt. So entsteht ein Ohrenschmaus der besonderen, äußerst vielfältigen Art. Folk kann ebenso vorkommen, wie Chanson, Jazz oder Filmmusik. Das betont unaufdringliche Programm lädt zum Zurücklehnen, Lauschen und Entspannen ein.
20.00 Richard Strauss: „Capriccio" Ein Konversationsstück für Musik in einem Aufzug op. 85 (Zeitversetzt aus dem Großen Festspielhaus Salzburg)
23.00 Jazz Aktuelle Jazzaufnahmen
0.03 ARD-Nachtkonzert

SWR 1

Rheinland-Pfalz
9.00 SWR1 R-P

Baden-Württemberg
10.00 Leute

Rheinland-Pfalz
13.00 SWR1 R-P

Baden-Württemberg
16.00 SWR1 B-W

Rheinland-Pfalz
16.00 SWR1 R-P

Baden-Württemberg
20.00 Musik Klub Rock

Rheinland-Pfalz
20.00 Der Abend

0.00 Die Nacht

SWR 3

5.00 SWR3 Die Morningshow Ihr Start in den Tag
10.00 Sommerradio 10.30 Regio Ticker
13.00 Sommerradio 14.30 Regio Ticker 15.30 Regio Ticker
16.00 Sommerradio 16.30 Der SWR3 Regio Ticker
19.00 Sommerradio Wenn man nicht wegfahren kann, dann genügt es, das Radio anzumachen. Diese Sendung bringt mit bester Musik und launigen Beiträgen das perfekte Urlaubsfeeling zu den Hörern nach Hause.
0.00 SWR3 Luna

SWR 4 BW

5.57 Morgengedanke
6.00 Am Morgen 6.57 Morgengedanke
10.00 SWR4 am Freitag
14.00 Am Nachmittag
18.00 SWR4 am Abend 18.57 Abendgedanke
20.00 SWR4 am Freitagabend
23.00 ARD-Hitnacht Die ARD Hitnacht ist eine Sendung für Berufstätige, Schlaflose, Menschen, die einfach gern nachts Musik hören oder Frühaufsteher.
0.00 ARD-Hitnacht

SWR 4 RP

6.00 SWR4 RP am Morgen
10.00 SWR4 am Freitag
14.00 Am Nachmittag
18.00 SWR4 am Abend Die Sendung ist an alle gerichtet, die sich nach einem anstrengenden Arbeitstag entspannen wollen. Gespielt werden wunderschöne Melodien zum Abschalten von beliebten und bekannten nationalen wie internationalen Stars. 18.57 Abendgedanke
20.00 SWR4 am Freitagabend
23.00 ARD-Hitnacht
0.00 ARD-Hitnacht

SWR KULTUR

6.00 Am Morgen 6.20 **Zeitwort** 26.07.1977: Die DDR beschließt eine Versorgungsrichtlinie für Kaffee Von Reinhard Hübsch 7.57 Wort zum Tag
8.30 Das Wissen Die Olympischen Spiele 1972 – Münchens Sommertragödie Von Michael Kuhlmann (Produktion: SWR 2022)
9.05 Musikstunde Ferruccio Busoni – Der italienische Faust (5/5)
10.05 Treffpunkt Klassik Musik. Meinung. Perspektiven.
11.57 Kulturtipps
12.30 Am Mittag Das Magazin für Kultur und Gesellschaft
13.05 Mittagskonzert Debussy „Feux d'artifice" L 123 Nr. 12, bearbeitet für Orchester; Philharmonisches Staatsorchester Mainz, Ltg.: HK Gruber **Beethoven** Sinfonie Nr. 5 c-Moll op. 67 „Schicksals-Sinfonie"; Deutsche Radio Philharmonie Saarbrücken Kaiserslautern, Ltg.: Pietari Inkinen **Rebel** „Les Éléments", Sinfonie nouvelle, Suite für Orchester; Lautten Compagney, Ltg.: Birgit Schnurpfeil **J.S. Bach** Chaconne aus Partita für Violine solo Nr. 2 d-Moll BWV 1004, bearbeitet für Klavier; Benjamin Grosvenor, Klavier **Prokofjew** „Romeo und Julia" op. 64, Suite zusammengestellt aus dem Ballett; Staatsorchester Rheinische Philharmonie, Ltg.: Benjamin Shwartz
15.05 Feature Kids – Mädchen in Kreuzberg
16.05 Impuls
17.05 Forum
17.50 Jazz vor Sechs
18.30 Am Abend
20.03 Richard Strauss: „Capriccio" Ein Konversationsstück für Musik in einem Aufzug op. 85 Mit Elsa Dreisig (Die Gräfin), Bo Skovhus (Der Graf, ihr Bruder), Sebastian Kohlhepp (Flamand, ein Musiker), Konstantin Krimmel (Olivier, ein Dichter), Mika Kares (La Roche, der Theaterdirektor), Eve-Maud Hubeaux (Die Schauspielerin Clairon), Jörg Schneider (Monsieur Taupe), Regula Mühlemann (Eine italienische Sängerin), Josh Lovell (Ein italienischer Tenor), Torben Jürgens (Der Haushofmeister), Wiener Philharmoniker, Christian Thielemann (Leitung) (Zeitversetzt aus dem Großen Festspielhaus Salzburg)
23.03 Jazz Aktuelle Jazzaufnahmen
0.03 ARD-Nachtkonzert

SR 2 KULTUR

6.05 Der Morgen Inlandspresseschau, Beiträge und Gespräche, Zwischenruf, Kommentar und Schlagzeilen um halb
9.05 ZeitZeichen (Übernahme vom WDR)
9.20 Der Vormittag
12.30 Bilanz am Mittag – Politik, Wirtschaft, Kultur
13.00 Der Nachmittag 14.04 **Fortsetzung folgt** Prosper Mérimée: „Colomba" (9/14)
17.30 Bilanz am Abend – Politik, Wirtschaft, Kultur
18.00 AbendMusik
19.15 Diskurs
20.03 Richard Strauss: „Capriccio" Ein Konversationsstück für Musik in einem Aufzug op. 85 Mit Elsa Dreisig (Die Gräfin), Bo Skovhus (Der Graf, ihr Bruder), Sebastian Kohlhepp (Flamand, ein Musiker), Konstantin Krimmel (Olivier, ein Dichter), Mika Kares (La Roche, der Theaterdirektor), Eve-Maud Hubeaux (Die Schauspielerin Clairon), Jörg Schneider (Monsieur Taupe), Regula Mühlemann (Eine italienische Sängerin), Josh Lovell (Ein italienischer Tenor), Torben Jürgens (Der Haushofmeister), Wiener Philharmoniker, Christian Thielemann (Leitung) (Zeitversetzt aus dem Großen Festspielhaus Salzburg)
23.03 Jazz Aktuelle Jazzaufnahmen
0.03 ARD-Nachtkonzert

SR 1

5.03 SR 1 – Die Morningshow 8.57 **Zwischenruf** von Christine Unrath, evangelische Kirche
9.04 SR 1 – Deine Eins!
12.04 SR 1 – Deine Eins! 13.00 **Stand der Dinge** Information am Mittag
15.04 SR 1 – Deine Eins!
18.04 Stand der Dinge Die wichtigsten Nachrichten des Tages
19.04 SR 1 – Absolut Musik
0.03 ARD-Popnacht

SR 3

5.03 Guten Morgen 8.00 SR info Rundschau 8.30 SR info Nachrischde uff Platt
9.05 Bunte Funkminuten 11.40 Zwischenruf
12.05 Region am Mittag
13.00 SR info Rundschau
13.10 SR 3 – Kiosk
16.04 Region am Nachmittag
17.04 Der Feierabend 18.00 SR info Rundschau
20.04 Guten Abend
22.05 Bis Mitternacht
0.03 ARD-Hitnacht

RADIOPROGRAMM

BAYERN 2

5.03 Bayern 2-Playlist
6.05 Die Welt am Morgen Politik Kultur Gesellschaft 6.45 Kultur am Morgen 6.57 Gedanken zum Tag 7.45 Kultur am Morgen 8.45 Kultur am Morgen
9.05 Bayern 2 Nah dran Gesellschaft Wissen Dialog 9.20 Radiowissen 9.50 **Kalenderblatt** 26.07.1755 Casanova wird in den Dogenpalast gesperrt 11.10 Nahaufnahme
12.05 Tagesgespräch
13.05 Stadt Land Leute Aus Bayerns Regionen
14.05 Bayern 2 Kulturleben Kino und Kabarett 14.10 **Film des Lebens** Gespräche mit Film- und Fernsehschaffenden 14.25 Radiospitzen
14.40 Schalom Jüdischer Glaube – Jüdisches Leben
15.05 Bayern 2 Kulturleben Wissen und Kultur 15.10 Radiowissen 15.30 Kultur-Update
16.05 Eins zu Eins. Der Talk Eine Stunde, zwei Menschen
17.05 Die Welt am Abend Politik Gesellschaft Wissenschaft 17.25 Das Wirtschaftsgespräch
18.05 Radiomikro Für Kinder jeden Alters
18.53 Betthupferl Tantengeschichten (5/5): Tante Radegunde Von Kilian Leypold Mit Pauline Fusban
19.05 Zündfunk Pop und Politik
20.05 Bayern 2 Salon Hörspiel & Podcast
22.05 Eins zu Eins Im Gespräch unter vier Augen, hör- und miterlebbar für alle Menschen auf Bayern2 und als Podcast.
23.05 Nachtmix
0.03 ARD-Nachtkonzert

BR-KLASSIK

6.05 Allegro 6.15 Kulturszene 6.40 Allegretto 7.15 Kulturszene 7.40 **Was heute geschah – der Musikkalender** 26.7.1874: Der Dirigent, Komponist und Kontrabassist Sergei Alexandrowitsch Kussewizki wird geboren 8.15 Kulturszene 8.40 Kulturszene
8.57 Werbung
9.05 Der Vormittag Klassisch durch Ihren Tag Werke von Eller, Grieg, Garuta, Pärt, Ciurlionis, Kreek, Schubert, Le Beau, Koussevitzky, Telemann, Britten, Beethoven
12.05 Der Nachmittag 12.30 Was heute geschah 13.30 Das neue Album oder: Ihr Musikwunsch
16.05 Leporello 16.15 Kulturszene 16.40 Was heute geschah 17.15 Kulturszene 17.40 Kulturszene
18.05 Oper **Richard Wagner: „Tannhäuser"** Romantische Oper in drei Akten Mit Klaus Florian Vogt (Tannhäuser), Markus Eiche (Wolfram von Eschenbach), Elisabeth Teige (Elisabeth), Irene Roberts (Venus), Günther Groissböck (Landgraf Hermann), Chor und Orchester der Bayreuther Festspiele, Nathalie Stutzmann (Leitung). (Zeitversetzt aus dem Bayreuther Festspielhaus). Anschl.: PausenZeichen / Nach dem 1. Akt: Robert Jungwirth im Gespräch mit der Dirigentin Nathalie Stutzmann
22.05 Musikfest ION Dylanreise
23.03 Jazz Aktuelle Jazzaufnahmen
0.03 Das ARD-Nachtkonzert

WDR 3

6.05 Mosaik 7.50 Kirche in WDR 3
9.05 Klassik Forum Heute mit dem Musikrätsel **Lincke** Ouvertüre zu „Frau Luna" **Röntgen** Ballade **Jos. Strauß** Sphären-Klänge op. 235 **Beethoven** Sonate Nr. 14 cis-Moll, op 27,2 **C. Nielsen** Helios op. 17 **Salieri** Ouvertüre zu „Palmira, regina di Persia" **J. Haydn** Streichquartett C-Dur Hob. III:32 **Badings** La Malinconia **Delius** Over the Hills and Far Away **Chabrier** La Sulamite **Liszt** Danza Sacra e Duetto Finale, aus „Aida" **Price** Ethiopia's Shadow in America **Rimski-Korsakow** Hindu-Lied, aus der Oper „Sadko"
12.00 Der Tag um zwölf
12.10 Kultur am Mittag
13.04 Lunchkonzert
14.45 Lesezeichen
15.04 TonArt
17.45 ZeitZeichen
18.00 Der Tag um Sechs
18.10 Resonanzen
19.04 Hörspiel „Vendetta" (2/2) Von Daniel Grünberg
20.03 Richard Strauss: „Capriccio" Ein Konversationsstück für Musik in einem Aufzug op. 85 Mit Elsa Dreisig (Die Gräfin), Bo Skovhus (Der Graf, ihr Bruder), Sebastian Kohlhepp (Flamand, ein Musiker), Konstantin Krimmel (Olivier, ein Dichter), Mika Kares (La Roche, der Theaterdirektor), Eve-Maud Hubeaux (Die Schauspielerin Clairon), Jörg Schneider (Monsieur Taupe), Regula Mühlemann (Eine italienische Sängerin), Josh Lovell (Ein italienischer Tenor), Torben Jürgens (Der Haushofmeister), Wiener Philharmoniker, Christian Thielemann (Leitung) (Zeitversetzt aus dem Großen Festspielhaus Salzburg)
23.03 Jazz
0.03 ARD-Nachtkonzert

WDR 5

6.05 Morgenecho Orientierung in der Nachrichtenflut 6.55 **Kirche in WDR 5** Pfarrerin Veronika Grüber, Bielefeld
9.45 ZeitZeichen 26. Juli 1184: „Erfurter Latrinensturz", 60 Tote beim Hoftag Von Heiner Wember
10.04 Neugier genügt Alles aus der Wundertüte
12.00 Der Tag um zwölf
12.10 Tagesgespräch
13.00 Mittagsecho Aktuell und schnell
13.34 Das Wirtschaftsmagazin
14.04 Scala – Aktuelles aus der Kultur Die Sendung geht weit über das hinaus, was die Theaterspielpläne und Ausstellungsführer zu bieten haben.
15.04 WDR 5 Quarks – Wissenschaft und mehr In der Sendung werden wissenschaftliche Phänomene erklärt.
17.04 Westblick Das Landesmagazin
17.30 WDR Rhein-Blick – der Landespolitik-Podcast
18.04 Politikum Der Meinungspodcast von WDR 5
18.30 Echo des Tages Das Wichtigste des Tages – kompakt in 30 Minuten.
19.04 MausLive
20.04 WDR 5 punktEU
20.30 Interview der Woche
21.04 Scala – Aktuelles aus der Kultur In dieser Sendung dreht sich alles um Kultur. Dabei wird natürlich auch über Theater-premieren und Ausstellungseröffnungen informiert.
22.04 U 22 – Unterhaltung nach zehn Liederlounge
23.03 ARD-Infonacht
0.00 ARD-Infonacht

DLF KULTUR

5.05 Studio 9 Kultur und Politik am Morgen 6.20 **Wort zum Tage** Pfarrerin Silke Niemeyer, Münster, Evangelische Kirche 7.40 Alltag anders
9.05 Im Gespräch
10.05 Lesart Das Literaturmagazin
11.05 Tonart Das Musikmagazin am Vormittag 11.30 Musiktipps
12.05 Studio 9
13.05 Länderreport
14.05 Kompressor
15.05 Tonart 15.30 Musiktipps 15.40 Live Session
17.05 Studio 9
18.05 Wortwechsel
19.05 Shabbat
19.30 Literatur „Ich bin fast nie ernst. Es lohnt sich zu selten." Humor in Erich Kästners Werk
20.03 Kissinger Sommer Weber Ouvertüre zur Oper „Oberon" **Weill** „Der neue Orpheus", Kantate für Sopran, Solo-Violine und Orchester **Mendelssohn** „Ein Sommernachtstraum", Musik zur Komödie von William Shakespeare; Damen der BBC Singers; Anu Komsi, Sopran; Susan Zarrabi, Mezzosopran; Martina Gedeck, Sprecherin; BBC Symphony Orchestra, Violine und Ltg.: Sakari Oramo (Aufzeichnung vom 21.06.2024, Max Littmann Saal, Bad Kissingen)
22.03 Musikfeuilleton „Am Saum der Neuen Musik mitnähen". Ferruccio Busonis Klavierwerke Von Bettina Brand
23.05 Fazit – Kultur vom Tage
0.05 Lange Nacht „Es gibt nichts Gutes, außer: Man tut es." Eine Lange Nacht über Erich Kästner
3.05 Tonart

26. JULI

FR

NDR KULTUR

6.00 Der Morgen Aktuelles aus der Kultur und viel Musik Mit Philipp Schmid 7.50 Morgenandacht
8.30 Vorgelesen Franz Kafka: „Der Prozess" (10/19) Es liest Peter Matić
9.00 Der Morgen Aktuelles aus der Kultur und viel Musik
10.00 Der Vormittag Das Vormittagsprogramm folgt der üblichen Erfolgsformel. Die ganze Sendung hindurch gibt es im Wechsel informative Beiträge zum aktuellen Geschehen und das beste aus Pop und Rock aus drei Jahrzehnten. 10.20 NachGedacht 10.40 Lauter Lyrik 12.40 Neue Bücher
13.00 NDR Kultur à la carte
14.00 Der Nachmittag 15.20 Freitagsforum
16.00 Das Journal
18.00 Musica
19.00 NDR Kultur à la carte
20.00 Richard Strauss: „Capriccio" Ein Konversationsstück für Musik in einem Aufzug op. 85 Mit Elsa Dreisig (Die Gräfin), Bo Skovhus (Der Graf, ihr Bruder), Sebastian Kohlhepp (Flamand, ein Musiker), Konstantin Krimmel (Olivier, ein Dichter), Mika Kares (La Roche, der Theaterdirektor), Eve-Maud Hubeaux (Die Schauspielerin Clairon), Jörg Schneider (Monsieur Taupe), Regula Mühlemann (Eine italienische Sängerin), Josh Lovell (Ein italienischer Tenor), Torben Jürgens (Der Haushofmeister), Wiener Philharmoniker, Christian Thielemann (Leitung) (Zeitversetzt aus dem Großen Festspielhaus Salzburg)
23.00 Jazz Aktuelle Jazzaufnahmen
0.03 ARD-Nachtkonzer

MDR KULTUR

6.00 Am Morgen
9.00 Lesezeit Andreas Jungwirth: „Todesangst" (10/10). „Moritz? Wer ist Moritz?"
9.35 Am Vormittag
12.00 Am Mittag
14.00 Am Nachmittag
15.00 Die Klassikerlesung Francis Scott Fitzgerald: „Genau nach Plan" (2/5). Es liest Hannelore Hoger
15.30 Am Nachmittag
18.00 MDR Kultur spezial
19.00 Lesezeit Andreas Jungwirth: „Todesangst" (10/10). „Moritz? Wer ist Moritz?"
19.35 Jazz Lounge
20.00 Richard Strauss: „Capriccio" Ein Konversationsstück für Musik in einem Aufzug op. 85 (Zeitversetzt aus dem Großen Festspielhaus Salzburg)
23.00 Jazz Aktuelle Jazzaufnahmen
0.03 ARD-Nachtkonzert

RADIO SRF KULTUR

6.30 HeuteMorgen
6.54 100 Sekunden Wissen
7.00 Kultur-Nachrichten
7.06 Kultur-Aktualität
7.30 HeuteMorgen
7.52 Blick in die …
8.00 Kultur-Nachrichten
8.06 Kultur-Aktualität
8.30 HeuteMorgen
9.05 Kontext
10.20 100 Sekunden Wissen
11.20 Veranstaltungstipp
11.40 Tageschronik
12.04 Kultur kompakt
12.30 Rendez-vous
13.00 Klassiktelefon
13.45 Concerto
16.30 Kultur-Nachrichten
17.08 Kultur-Aktualität
17.16 Kultur-Aktualität
17.30 Kultur-Nachrichten
18.30 Kontext
19.00 Echo der Zeit
20.00 Passage
21.00 Jazz und World aktuell
22.05 Notturno
0.06 Notturno

BAYERN 1

5.05 Am Morgen 5.10 Fahns besondere Morgennummer
5.56 Gedanken zum Tag 7.50 Die Superbayern 8.50 Fahns finale Frage
9.05 Am Vormittag
12.05 Mittags in ...
13.05 Am Nachmittag 14.45 Comedy mit Wolfgang Krebs 15.45 Quiz
17.05 Bayernmagazin 17.10 Held der Woche 17.40 Die Lallinger!
19.05 Am Abend
20.05 Am Abend 22.58 Auf ein Wort
23.05 Die Nacht
0.03 Z. Programmschluss
0.07 Die Nacht

DEUTSCHLANDFUNK

5.05 Informationen Berichte, Interviews, Reportagen
9.05 Kalenderblatt Vor 40 Jahren: Der amerikanische Serienmörder Ed Gein gestorben
9.10 Europa heute
9.35 Tag für Tag Aus Religion und Gesellschaft
10.08 Lebenszeit
11.35 Umwelt und Verbraucher
12.10 Informationen Berichte, Interviews, Musik
13.35 Wirtschaft
14.10 Deutschland heute
14.35 Campus und Karriere Das Bildungsmagazin
15.05 Corso – Kunst & Pop
15.35 @mediasres Nach Redaktionsschluss
15.52 Schalom Jüdisches Leben heute
16.10 Büchermarkt
16.35 Forschung akt.
17.05 Wirtschaft
17.35 Kultur heute Berichte, Meinungen, Rezensionen
18.10 Infos am Abend
18.35 Olympia aktuell
18.40 Hintergrund
19.09 Kommentar
19.15 Der Rest ist Geschichte Der Geschichtspodcast
20.05 Feature Vatersein. Eine Selbstbefragung Von Philipp Lemmerich. Regie: Matthias Kapohl (Produktion: Deutschlandfunk 2023)
21.05 On Stage Kantigzarttiefer Deutschpoprock. Die Hamburger Band Gutbier & Vogeler Mit Tim Schauen (Aufnahme vom 24.2.2024)
22.05 Spielraum Bluestime – Neues aus Americana, Blues und Roots. Mit Tim Schauen
22.50 Sport aktuell
23.10 Der Tag Journal vor Mitternacht
0.00 Nachrichten
0.05 DLF Radionacht

SWR DASDING

„DASDING – Alles was du willst"

5.00 DasDing Musik Nonstop
6.00 Die DasDing Morningshow 6.00 Nachrichten
9.00 DasDing
13.00 DasDing
17.00 DasDing NEWSZONE – Dein Tag, Dein Update
19.00 DasDing Musik Nonstop
20.00 DasDing Weekend Warm-Up
21.00 DasDing Musik Nonstop
0.00 DasDing Musik Nonstop
1.00 Die junge Nacht

SR UNSERDING

5.00 UnserDing
9.45 UnserDing
14.45 UnserDing Am Nachmittag hört ihr von UnserDing News zu Musik, Lifestyle und Stars
19.45 In the Mix Zum Start ins Weekend gibt es einen geilen Musik-Mix... 75 Minuten am Stück!
21.00 Urban Vibes Das Beste aus RNB und Hip-Hop – regelmäßig mit Live-DJ im Studio!
23.00 Musik Nonstop Keine Unterbrechung, Song an Song!
0.00 Musik Nonstop Keine Unterbrechung, Song an Song!
1.00 Die junge Nacht

YOU FM

5.00 YOU FM Die beste Morningshow der Welt
10.00 YOU FM Worktime
14.00 Der schöne Nachmittag
18.00 Music like me Wir spielen die angesagte Musik. Ihr könnt mitbestimmen mit euren Likes und Dislikes. Obendrauf gibts Tipps zum Ausgehen in Hessen und alle Infos für aktuelle Gesprächsthemen.
20.00 YOU FM bigcitybeats
2.00 YOU FM Nacht Jede Menge coole Tracks gibt's auch im YOU FM Livestream und in den Rock-, Black- und Club-Musicstreams.

WOCHENÜBERSICHT 20. – 26. 07. 2024

KLASSIK RADIO

e-mail: info@klassikradio.de
Hörertelefon: 08000 441 442 (kostenlos)
Internet: http:/www.klassikradio.de

SAMSTAG
5.00 Der Gute Morgen
9.00 Das Schöne Wochenende bei Klassik Radio
13.00 Klassik Radio Spezial
14.00 Der Nachmittag
17.00 Klassik Radio Spezial
18.00 Der Samstagnachmittag
19.00 Der Samstag Abend
21.00 Musik zum Entspannen & Genießen

SONNTAG
6.00 Der Gute Morgen
9.00 Das Schöne Wochenende bei Klassik Radio
11.00 Reiselust
12.00 Das Schöne Wochenende
14.00 Lesezeit
15.00 Der Sonntag Nachmittag
17.00 Klassik Radio Spezial
18.00 Der Sonntag Nachmittag
19.00 Till Brönner Show
21.00 Musik zum Entspannen & Genießen

MONTAG–FREITAG
5.00 Der Gute Morgen
9.00 Bei der Arbeit
14.00 Am Nachmittag
19.00 Furrrioso
20.00 Der Abend
22.00 Musik zum Entspannen & Genießen

AFN

SAMSTAG
5.00 AFN The Eagle Weekend
13.00 American Top 40 with Ryan Seacrest
17.00 American Country Countdown with Kix Brooks
21.00 AFN The Eagle Weekend

SONNTAG
5.00 The Eagle Weekend
8.00 20 The Countdown Magazine with Jon Rivers (Christian Music)
9.00 The Eagle Weekend
13.00 American Country Countdown
17.00 American Top 40
21.00 AFN The Eagle Weekend

MONTAG–FREITAG
6.00 Local Eagle Morning Show
10.00 Local Eagle Midday Show
14.00 Local Eagle Afternoon Show
18.00 AFN The Eagle After Hours

ANT. BAYERN

SAMSTAG
6.00 Stefan-Meixner-Show
12.00 Schönes Wochenende
17.00 Top 40
20.00 In The Mix
0.00 Hitnacht

SONNTAG
6.00 Servus Sonntag!
9.00 Sonntagsfrühstück
12.00 Schönes Wochenende
18.00 Am Abend
0.00 Hitnacht

MONTAG–FREITAG
5.00 Guten Morgen Bayern
9.00 Bei der Arbeit
12.00 Bei der Arbeit
15.00 Am Nachmittag
19.00 Am Abend
0.00 Hitnacht

BIG FM BA-WÜ

SAMSTAG
7.45 Big Weekend
13.45 Big Weekend
19.45 Music Nonstop

SONNTAG
9.45 Newcomer Show
13.45 Hot Rotation
17.45 Big Spirit
21.45 bigNEXT
23.00 Night Talk
0.00 Best of Nightlounge

MONTAG–FREITAG
5.00 Morgenhans & Co.
9.45 Job Connection
13.45 Die Yoyo Show
17.45 Community Show
DO: 20.45 Tronic Love
22.45 60 Minutes Rock
FR: 21.45 Groovenight
0.00 Nightlounge mit Vani (nicht FR)
2.00 Music Nonstop

ANTENNE 1

SAMSTAG
5.55 Start ins Wochenende
8.55 Koschwitz zum Wochenende
11.55 antenne 1 am Samstag
18.00 Die antenne 1 Nacht

SONNTAG
6.55 Kirche am Sonntagmorgen
8.55 antenne 1 am Sonntag
14.55 antenne 1 am Sonntagnachmittag
21.55 Die antenne 1 Nacht

MONTAG–FREITAG
4.55 Die neue antenne 1 Morgenshow mit Nadja und dem Ostermann
9.55 antenne 1 bei der Arbeit
14.55 antenne 1 am Nachmittag
19.55 antenne 1 am Abend

HIT RADIO FFH

SAMSTAG
5.00 Guten Morgen, Hessen!
9.00 Die schöne Samstagsshow
13.00 Hoch die Hände, Samstag!
18.00 FFH-Top 40
21.00 Dein FFH-Abend
1.00 FFH Nachtleben

SONNTAG
6.00 Kreuz & Quer
9.00 Silvia am Sonntag – der Talk
12.00 Die Top 3 bis drei
15.00 Dein FFH Nachmittag
20.00 Die Du bist im Radio Show
0.00 FFH Nachtleben

MONTAG–FREITAG
5.00 Guten Morgen, Hessen!
10.00 Dein FFH-Vormittag
12.00 Dein FFH-Mittag
14.00 Dein FFH-Nachmittag
18.00 60 Minuten
19.00 Dein FFH-Abend
0.00 FFH Nachtleben

ENERGY S

SAMSTAG
5.00 Hit Music Only
12.00 Energy Euro Hot 30
14.00 Hit Music Only
18.00 Energy Extravadance Show mit Dominik Koislmeyer
21.00 Energy Extravadance

SONNTAG
5.00 Hit Music Only
18.00 Energy Euro Hot 30
20.00 Hit Music Only
0.00 Hit Music Only

MONTAG–FREITAG
5.00 ENERGY am Morgen mit Laura & Felix
Ob beim Zähneputzen, Frühstücken oder auf dem Weg zur Arbeit: Mit ENERGY am Morgen kann nichts schief gehen. Hier sind die Zuhörer immer bestens informiert und up to date! Was ist heute angesagt? Welcher Star sorgt wieder ordentlich für Schlagzeilen!? Was kannst man in der ENERGY Region erleben?
10.00 Energy mit Sebi
15.00 Energy mit Jannik
Memes, Beats und nice Vibes: Gemeinsam mit Jannik könnt ihr euch von 15 bis 20 Uhr die Party-Akkus für den Abend aufladen!
20.00 Der ENERGY Feierabend mit Julian
FR: 22.00 Energy Extravadance
0.00 Hit Music Only

REGENBOGEN

SAMSTAG
7.00 Der Morgen
10.00 Die Barba Radio Show
15.00 Schönes Wochenende
20.00 In The Mix
1.00 Meine Nacht
Die Nacht mit extra viel Musik

SONNTAG
8.00 Heaven – Kirche am Sonntagmorgen
Woran glauben die Menschen in Baden, in Württemberg und in der Pfalz? Wie gehen Promis mit Glauben um?
10.00 Die Radio Regenbogen-Sonntagsquizzer
15.00 Schönen Sonntag
19.00 Music made in Germaby
1.00 Meine Nacht

MONTAG–FREITAG
5.00 Der Morgen
9.00 Radio Regenbogen bei der Arbeit
Die besten aktuellen Hits und coole Klassiker aus den 80ern und 90ern.
15.00 Der Nachmittag
Mit Martin Pfeffer gut gelaunt und informiert in den Feierabend. Mit allen Infos vom Tag, vielen aktuellen Hits und in Sachen Flashbacks gibt's nachmittags immer den Rockhit der Stunde zum Aufdrehen.
20.00 Radio Regenbogen am Abend
Wir lassen den Tag ausklingen mit echten Klassikern und aktuellen Hits.
1.00 Nightlounge

RPR1

SAMSTAG
6.00 Endlich Samstag
11.00 Hör' mal Wein
In dieser Sendung dreht sich alles rund um Genuss!
12.00 Der Samstag XXL
18.00 Die Daniel Kaiser Show
20.00 RPR1.tanzbar - Live in the mix
DJ David Banks & friends hauen dir die tanzbarsten Mixes auf die Ohren
0.00 Die Nacht

SONNTAG
6.00 Einfach himmlisch – Die Morningshow am Sonntag
10.00 Mein Abenteuer
12.00 Am Sonntag
16.00 Vereinsleben – die Sportshow am Sonntag
18.00 Liedergut – Music Made in Germany
21.00 Classic Bob – Die größten Hits aus 40 Jahren Musikgeschichte
0.00 Die Nightlounge
2.00 Die Nacht

MONTAG–FREITAG
5.00 Laura & die Jungs
9.00 Der Vormittag
12.00 Die Top-Themen am Mittag
13.00 Der Nachmittag
FR: Der Feelgood Freitag – „Gute-Laune-Songs" nonstop
18.00 Der Tag in Rheinland-Pfalz
19.00 Der Abend
DO: 22.00 Rockertreff
FR: Musikclub Special
0.00 Die Nightlounge
2.00 Die Nacht

BIG FM RH-PF

SAMSTAG
6.45 bigWeekend mit Thomas
11.45 bigWeekend mit Rob Green
20.00 Urban Club Beats

SONNTAG
9.45 bigSunday mit Tara
17.45 Die 257ers Show
18.45 Liedergut
22.45 Nighttalk

MONTAG–FREITAG
5.00 Deutschlands biggste Morningshow
9.45 Der Vormittag mit Dani Wiese
14.45 Marlen am Nachmittag
18.45 Daily Live Mix
MO: 19.45 Jugglerz: Die Radioshow
DI: 20.45 Deutschrap rasiert
MI: 20.45 Wordld Beats
DO: 20.45 Groove Night
FR: 20.45 nitroX
0.00 Nightlounge S

TV-SENDER

Anschriften · Telefon/Fax · Internet

E-Mail-Adressen finden Sie auch unter www.hoerzu.de

3SAT Postfach 4040, 55100 Mainz, **Tel.** 06131-70 12 16 1 **Fax** 06131-70 12 17 0 **Internet** www.3sat.de, **E-Mail:** info@3sat.de
ANIXE Theatinerstraße 11, 80333 München, **Tel.** 0621-490 91 160 **Internet** www.anixehd.tv
ARD Postfach 20 06 65, 80006 München, **Tel.** 089-55 89 440 **Hotline:** 0331-58569606 (digitale Sender) **Fax** 089-59 00 24 070 **E-Mail:** info@daserste.de **Internet** www.daserste.de
ARD-ALPHA Rundfunkplatz 1, 80300 München, **Tel.** 089 - 59 00 25078 **Fax** 089 - 5900 - 2 77 37 **Internet** www.br.de/fernsehen/ard-alpha
ARTE 4, quai du Chanoine Winterer BP 20035, F-67080 Strasbourg Cedex **Hotline** 01805-002 488 **Internet** www.arte.tv/de
BAYERISCHES FERNSEHEN Rundfunkplatz 1, 80300 München, **Tel.** 089 / 59 00 25078 **Fax** 089 / 5900 - 2 77 37 **Internet** www.br.de
BIBEL TV Wandalenweg 26, 20097 Hamburg, **Tel.** 040 - 44 50 66 - 0 **Fax** 040 - 44 50 66 - 18 **Internet** www.bibeltv.de
COMEDY CENTRAL Boxhagener Str. 80, 10245 Berlin, **Tel.** 030-700 10 00
DISNEY CHANNEL GERMANY Lilly-Palmer-Str. 2, 80636 München, **Tel.** 089-99340-0 **Fax** 089-99690-599 **Internet** http://disneychannel.de/
DMAX Sternstr. 5, 80538 München, **Tel.** 0089-20 60 99 100 **Internet** www.dmax.de
EUROSPORT Sternstraße 5, 80538 München, **Tel.** 089-62 82 45 04 **Internet** www.eurosport.de
FRANKEN TV Südwestpark 73, 90449 Nürnberg, **Tel.** 0911-9 67 96 0 **Fax** 0911-9 67 96 11 **Internet** www.franken-tv.de
HR-FERNSEHEN Bertramstraße 8, 60320 Frankfurt/Main, **Tel.** 069-15 55 111 **Fax** 069-15 55 155 **Internet** www.hr-online.de
HH 1 Rothenbaumchaussee 80, 20148 Hamburg, **Tel.** 040-41 44 24 00 **Fax** 040-41 442 567 **Internet** www.hamburg1.de
HSE 24 Münchener Straße 101 h, 85737 Ismaning, **Tel.** 0800 234 14 74 **Internet** www.hse24.de
KABEL DEUTSCHLAND GmbH Kundenservice, 99116 Erfurt, **Tel.** 0800-27 87 000 **Internet** www.KabelDeutschland.de
KABEL EINS Medienallee 7, 85774 Unterföhring, **E-Mail** zuschauerservice@kabeleins.de **Internet** www.kabeleins.de
KI.KA 99094 Erfurt, Gothaer Straße 36, **Tel.** 0180-215 15 14 **Fax** 0180-215 15 16 **Internet** www.kika.de
MDR Kantstraße 71-73, 04360 Leipzig, **Tel.** 0341-300 96 96 **Fax** 0341-300 65 37 **Internet** www.mdr.de
MÜNCHEN LIVE TV Marcel-Breuer-Str. 18-20, 80807 München, **Tel.** 089-41 20 07 70 0 **Fax** 089-41 20 07 70 7 **Internet** www.muenchen-tv.de
NDR Rothenbaumchaussee 132, 20149 Hamburg, **Tel.** 040-41 56 0 **Fax** 040-44 76 02 **Internet** www.ndr.de
NICK Boxhagener Str. 80, 10245 Berlin, **Tel.** 030 700 10 00 **Internet** www.nick.de
NRW.TV Kaistr. 3, 40221 Düsseldorf, **Tel.** 0211-95700 500 **Fax** 0211-95700 500 **Internet** www.nrw.tv
N-TV Picassoplatz 1, 50679 Köln, **Tel.** 01805-76 54 76 **Fax** 01805-183 183 **Internet** www.n-tv.de
ORF (ÖSTERREICH) Würzburggasse 30, A-1136 Wien, **Tel.** 00431-8 70 70 30 **Fax** 00431-8 70 70 330 **Internet** www.orf.at
PHOENIX Langer Grabenweg 45–47, 53175 Bonn, **Tel.** 0221 56789 600 **Internet** www.phoenix.de
PRO SIEBEN Medienallee 7, 85774 Unterföhring, **E-Mail** zuschauerservice@prosieben.de **Internet** www.prosieben.de
PRO SIEBEN MAXX Medienallee 7, 85774 Unterföhring **E-Mail** zuschauerservice@prosiebenmaxx.de **Internet** www.prosiebenmaxx.de
QVC Postfach 10 19 69, 44719 Bochum, **Tel.** 0800-293 33 33 **Internet** www.qvc.de
RADIO BREMEN (RB) Diepenau 10, 28195 Bremen, **Tel.** 0421-24 64 20 41 **Fax** 0421-24 64 20 39 **Internet** www.radiobremen.de
RBB Marlene-Dietrich-Allee 20, 14482 Potsdam, **Tel.** 0331-97 99 3 21 71 **Fax** 0331-97 99 3 21 79 **Internet** www.rbb-online.de
RIC (YFE AG) Türkenstr. 87, 80799 München, **Tel.** 089-99 72 71 0 **Internet** www.rictv.de
RTL Picassoplatz 1, 50679 Köln, **Tel.** 01805-20 20 00 **Internet** www.rtl.de
RTL ZWEI Lil-Dagover-Ring 1, 82031 Grünwald, **Internet** www.rtl2.de Zuschauerservice@rtl2.de
SAT.1 Medienallee 7, 85774 Unterföhring, **E-Mail** zuschauerservice@sat1.de **Internet** www.sat1.de
SAT.1 GOLD Medienallee 7, 85774 Unterföhring **E-Mail** zuschauerservice@sat1gold.de **Internet** www.sat1gold.de
SAARLÄNDISCHER RUNDFUNK (SR) 66100 Saarbrücken, **Tel.** 0681-60 21 313 **Fax** 0681-60 23 8 74 **Internet** www.sr-online.de
SERVUS TV Oberst Lepperdinger Straße 11-15, A-5071 Wals-Siezenheim **Tel.** + 43 662 84 22 44 **Internet** www.servustv.com
SIXX Medienallee 7, 85774 Unterföhring, **E-Mail** zuschauerservice@sixx.de **Internet** www.sixx.de
SKY Medienallee 26, 85774 Unterföhring, **Tel.** 089 997 279 00 **Internet** www.sky.de
SPORT 1 Münchner Straße 101 g, 85737 Ismaning, **Tel.** 089-96 066 0 **Fax** 089-960 66 10 09 **Internet** www.sport1.de
SRF (SCHWEIZ) Fernsehstraße 1-4, CH- 8052 Zürich, **Tel.** + 41 848 80 80 80 **Internet** www.srf.ch
SWR Hans-Bredow-Straße, 76530 Baden-Baden, **Tel.** 07221-92 92 05 00 **Fax** 07221-92 92 6 303 **Internet** www.swr.de
SUPER RTL Picassoplatz 1, 50679 Köln, **Tel.** 0180-50 888 50 **Fax** 0221-45 65 10 19 **Internet** www.super-rtl.de
TELE 5 Sternstr. 5, 80538 München, **Tel.** 089-20 60 99 100 **E-Mail** zuschauerredaktion@tele5.de, **Internet** www.tele5.de
TV5 MONDE Deutschland-Österreich, Postfach 30, A-1042 Wien **Tel.** 0043-192 03 **661** **Internet** www.europe.tv5monde.com/de
TV.BERLIN Karl-Heinrich-Ulrichs-Straße 11, 10787 Berlin, **Tel.** 030-89 64 31 27 **E-Mail** redaktion@tvb.de **Internet** www.tvb.de
VOX Picassoplatz 1, 50679 Köln, **Tel.** 01805-400 800 **Fax** 0221-95 34 37 5 **Internet** www.vox.de
WELT Zimmerstr. 50, 10888 Berlin, **Internet** www.welt.de **E-Mail:** tv@welt.de
WDR Fernsehen 50660 Köln, **Tel.** 0221-56 78 99 99 **Internet** www.wdr.de
ZDF 55100 Mainz, **Hotline** 06131-70 12 16 1 (auch digitale Sender) **Fax** 06131-70 12 17 0 **Internet** www.zdf.de

Achtung: Anrufe bei den Telefonhotlines sind kostenpflichtig!

Die 19-seitige Liste „Radiosender, Adressen & Frequenzen" können Sie bestellen bei: Redaktion HÖRZU, Leserdienst, Kennwort „Radio", FUNKE Programmzeitschriften GmbH, Großer Burstah 18–32, 20457 Hamburg. Bitte legen Sie einen adressierten, mit 1,60 € frankierten DIN A5 Umschlag bei. Die Liste steht auch unter der Internet-Adresse www.hoerzu.de als pdf-Datei zum Herunterladen bereit.

HÖRZU
RADIO AKTUELL
NR. 29/2024 | IHR RUNDFUNK-PROGRAMM VOM **20. – 26. JULI** | WWW.HOERZU.DE

LIVE-OPER

Opus metaphysicum

Richard Wagner: „Tristan und Isolde“

Verrat, verlorene Ehre, Schuld und Sühne, leidenschaftliche Liebe und das Verlangen nach Tod und Vergessen – die Geschichte von Tristan und Isolde, aus keltischen Wurzeln im Verlauf der Jahrhunderte zum Mythos gewachsen, inspirierte Richard Wagner zu seinem „opus metaphysicum“, wie es Friedrich Nietzsche betitelte. Der russisch-amerikanische Dirigent Semyon Bychkov (Foto) leitet die Neuproduktion des hochromantischen Musikdramas, die die Bayreuther Festspiele eröffnet.

DO 15.57 **WDR 3**

WEST FOTO: CHRIS CHRISTODOULOU

UNSERE PODCAST-TIPPS

Neu!

SEXUALITÄT Hajo Schumacher und Therapeutin Katrin Hinrichs sprechen offen über Lust & Liebe. abendblatt.de/podcast

BESSER LEBEN TV-Experte Prof. Ingo Froböse verrät, wie man in jedem Alter fit & gesund bleibt. hoerzu.de/podcast

Auf Plattformen wie Spotify, Apple Podcasts u.a.

HÖHEPUNKTE DER WOCHE

KRIMI

„Caiman Club“ (1/4)

Der skrupellose Berliner Lobbyist Hagen von Grau geht wieder über Leichen.

MO 23.00 **Eins Live**

KONZERT

Klavierfestival Ruhr

Rachmaninow, Schönberg und Gershwin mit dem WDR Sinfonieorchester

DI 20.03 **WDR 3**

LIVE-OPER

Richard Strauss: „Capriccio“

Eine konzertante Aufführung unter der Leitung von Christian Thielemann

FR 20.03 **WDR 3**

SA

Tagestipps

OPER 20.03 WDR 3

Der Bariton Peter Schöne sang die Hauptrolle in der Opern-Uraufführung bei den Schwetzinger Festspielen

„Der Doppelgänger“

ARD RADIOFESTIVAL Lucia Ronchettis neuer Oper liegt Dostojewskis früher Roman „Der Doppelgänger“ zugrunde, eine Geschichte über Entfremdung, die kafkaesken Wege der Verwaltung und die Kompliziertheit menschlicher Beziehungen. Diese St. Petersburger Geschichte erweist sich von beklemmender Aktualität, für die die italienische Komponistin eine Zeiten umspannende Musik geschrieben hat (vom 26./28.4.). **177 Min.**

EUROPA 11.05 DEUTSCHLANDFUNK

Wiener Wasser

FEATURE Während in anderen europäischen Großstädten das Wasser knapp wird, hat Österreichs Hauptstadt Wien laut Experten einen solchen Notstand längerfristig nicht zu befürchten. Trotzdem erweitert die Stadt ihr Wasserversorgungsnetz. **55 Min.**

HÖRSPIEL 20.05 DEUTSCHLANDFUNK

Das Phantom des Alexander Wolf

LITERATURBEARBEITUNG Ein Weißgardist erinnert sich an ein tragisches Erlebnis im Bürgerkrieg in Russland, als er einen Reiter niederschoss. Jahre später findet er den Vorfall in einem Buch beschrieben. – Nach Gaito Gasdanow (Foto). **115 Min.**

JAZZ 23.03 WDR 3

Joel Ross

ARD RADIOFESTIVAL Der sogenannte Spiritual Jazz erlebt derzeit ein neues Hoch, und der 29-jährige Vibrafonist Joel Ross aus Chicago ist darin eine wichtige Figur. Am 16. April 2024 war er mit seiner Band Good Vibes im Schlachthof Bremen zu Gast. **57 Min.**

ARD-NACHTKONZERT

0.03 **Tschaikowski** „Dornröschen“; Suite; Claire Huangci, Klavier **J. Haydn** Streichquartett C-Dur op. 20/2; Chiaroscuro Quartett **Zelenka** Capriccio Nr. 1 D-Dur; Das Neue Orchestre **Grandjany** „Petite suite classique“; Volker Sellmann, Harfe **Enescu** Sonate Nr. 1 op. 2; Remus Azoitei, Violine; Eduard Stan, Klavier **Telemann** Cantata prima; Klaus Mertens, Bassbariton; Les Amis de Philippe

2.03 **W.A. Mozart** Sinfonie F-Dur KV 112 **Brahms** Trio Es-Dur op. 40 **Viotti** Violinkonzert Nr. 22 a-Moll **J.S. Bach** Präludium und Fuge gis-Moll BWV 887 **Gounod** Sinfonie Nr. 1 D-Dur 4.03 **Cliffe** Violinkonzert d-Moll **Ibert** „Paris“ **W.A. Mozart** „Se al labbro mio non credi – Il cor dolente“ KV 295 **Wölfl** Sinfonie Nr. 3 5.03 Werke von J. Haydn, Korngold, Gottschalk, Schubert, Beach, Rameau, Beethoven

Podcast · Mehrkanalton · Für Kinder · Hörspiel

20. JULI

HÖRZU

RADIOPROGRAMM

EINS LIVE

6.00 1LIVE Der Samstagmorgen in 1LIVE
Der Sender bietet seinen Hörern ein breites Spektrum an Hits aus Pop und aktuellen Charts. Das Rundfunkprogramm richtet sich besonders an ein junges und junggebliebenes Publikum, das sich in der Musikauswahl niederschlägt.
9.00 1LIVE Der Samstagvormittag in 1LIVE
Der Sender bietet seinen Hörern ein breites Spektrum an Hits aus Pop und aktuellen Charts. Das Rundfunkprogramm richtet sich besonders an ein junges und junggebliebenes Publikum, das sich in der Musikauswahl niederschlägt.
14.00 1LIVE Der Sender bietet seinen Hörern ein breites Spektrum an Hits aus Pop und aktuellen Charts. Das Rundfunkprogramm richtet sich besonders an ein junges und junggebliebenes Publikum, das sich in der Musikauswahl niederschlägt.
18.00 Moving
22.00 1LIVE DJ Session Die besten Sets unserer Residents und ausgewählter Gast-DJs
1.00 Die junge Nacht der ARD

WDR 2

5.56 Kirche in WDR 2
6.00 Das Morgenmagazin Anschl.: Darin: zur vollen und zur halben Stunde WDR aktuell
9.00 Die Samstagsshow Anschl.: Darin: zur vollen und zur halben Stunde WDR aktuell
9.40 Der Stichtag
14.00 WDR 2 Sommerradio Anschl.: Darin: zur vollen Stunde WDR aktuell
18.00 Hausparty Anschl.: Darin: zur vollen Stunde WDR aktuell
0.00 ARD-Popnacht

WDR 4

6.00 WDR 4 mit Manuel Unger 7.40 Wettergespräch 8.55 Kirche in WDR 4
9.00 WDR 4 Christian Terhoeven am Samstag Mit Christian Terhoeven 12.00 Der Tag um zwölf
14.00 WDR 4 mit Bernd Brüggemann 18.00 Der Tag um Sechs
20.00 WDR 4 Der Samstagabend Mit Alix Gabele 20.30 Wetter
0.00 ARD-Hitnacht Anschl.: Darin: zur vollen Stunde WDR aktuell

WDR 3

6.04 Mosaik
7.50 **Kirche in WDR 3** Heinz Redeker, Fröndenberg
9.04 Klassik Forum Europa zu Gast im Klassik Forum – heute: Serbien **Hristić** Grlica **Atanasijević** Na te mislim op. 1, Fantasie de Concert pour Piano-Forte **Berdović** Lindo **Despić** Dubrovački divertimento op. 18 **Babić** Prepletum Mobile, aus „Suita giocosa“ **Frajt** Svirač i ptice, Rhapsody for Clarinet and Orchestra **Erić** Cartoon **Mokranjac** Šest igara **Đorđević** Scappare **J.H. Schmelzer** Musikalische Fechtschule **Correa** Machina III **Traditional** Kafu mi draga ispeci **Žebeljan** Tango und Foxtrott, aus „Leda Dyptichon“ **Paganini** Rondo aus dem Violinkonzert Nr. 1 D-Dur op. 6 **Bogojević** Dissolvenza **Tradiţional** Prioni mobo za lada (Moba) **Tajčević** Hvalite imja Gospodnje, aus „Four Spiritual Verses – Praise the Name of the Lord“ **Rajičić** Allegro aus dem Klavierkonzert Nr. 3 a-Moll **Verdi** Cortigiani, vil razza dannata, aus „Rigoletto“ **Trajković** Dve arije za obou op. 26
12.04 Kulturfeature Indianerfantasien überwinden. Indigene Stimmen im Museum
13.04 WDR 3 persönlich Mit Götz Alsmann
15.04 Gutenbergs Welt
16.04 Lesung
17.04 Vesper 40 Stimmen und mehr **Striggio** Ecce beatam lucem, Motette zu 40 Stimmen **Tallis** Spem in alium nunquam habui, Motette zu 40 Stimmen **J. MacMillan** Vidi aquam, Motette zu 40 Stimmen **Biber** Sonate Nr. 3 d-Moll **Biber** Agnus Dei, aus „Missa Salisburgensis“ für 53 Stimmen
17.45 ZeitZeichen 20. Juli 1804: Geburtstag Richard Owen, britischer Paläontologe
18.04 Vesper Anton Stadler oder Die Klarinetten-Muse **W.A. Mozart** Largo-Allegro aus der Serenade B-Dur KV 361; Zefiro, Ltg.: Alfredo Bernardini **W.A. Mozart** Rondo. Allegretto aus dem Trio Es-Dur KV 498; Nicole van Bruggen, Klarinette; Jane Rogers, Viola; Anneke Veenhoff, Hammerklavier **W.A. Mozart** Larghetto aus dem Klarinettenquintett A-Dur KV 581; Sharon Kam, Bassettklarinette; Isabelle van Keulen und Ulrike-Anima Mathé, Violine; Volker Jacobsen, Viola; Gustav Rivinius, Violoncello **W.A. Mozart** Szene des Sesto „Parto, parto, ma tu bien mio“ / „Guardami, e tutto oblio“, aus „La clemenza di Tito“ KV 621; Ann Hallenberg, Mezzosopran; Schwedisches Kammerorchester, Bassettklarinette und Ltg.: Martin Fröst **Stadler** Allemante für 3 Bassetthörner; Stadler Trio **W.A. Mozart** Rondo der Vitellia „Non piú di fiori“, aus „La clemenza di Tito“; Magdalena Kožená, Sopran; Orchestra of the Age of Enlightenment, Ltg.: Simon Rattle **Salieri** Sinfonia zur Oper „Palmira, regina di Persia“; Mannheimer Mozartorchester, Ltg.: Thomas Fey **Salieri** Szene der Palmira „Voi lusingate invano / Misera abbandonata“, aus „Palmira, regina di Persia“; Cecilia Bartoli, Mezzosopran, Orchestra of the Age of Enlightenment; Ltg.: Ádám Fischer **W.A. Mozart** Rondo-Allegro aus dem Konzert A-Dur KV 622; Pierre-André Taillard, Bassettklarinette; Concerto Köln
19.04 Hörspiel „Der Krieg mit den Molchen“ (2/2) Von Jaroslava Strejckova
20.03 Oper **Lucia Ronchetti: „Der Doppelgänger“** Oper für Solo-Stimmen, Vokalquartett und Orchester Mit Peter Schöne (Johann Petrowitsch Goljadkin), Olivia Stahn (Klara Olsufjewna), Robert Maszl (Doktor Krestjan Iwanowitsch Rutenspitz / Vokalquartett), Zvi Emanuel-Marial (Goljadkins Diener Petruschka / Jemeljan Gerassimowitsch / Vokalquartett), Christian Tschelebiew (Doppelgänger / Vokalquartett), Vladyslav Tlushch (Andrej Filipowitsch / Vokalquartett), SWR Experimentalstudio, Maurice Oeser (Klangregie), SWR Symphonieorchester, Tito Ceccherini (Ltg) (Aufführungen vom 26. und 28. April 2024 im Rokokotheater des Schlosses Schwetzingen) Anschl.: Schwetzinger SWR-Festspiele. Werke von Johann Sebastian Bach, Joseph Haydn und Ludwig van Beethoven (Cuarteto Casals) (Konzert vom 20. Mai 2024 im Mozartsaal des Schlosses Schwetzingen)
23.03 Jazz Joel Ross Good Vibes im Schlachthof Bremen
0.03 ARD-Nachtkonzert

WDR 5

6.00 ARD-Infosamstag
7.04 Morgenecho
7.55 **Kirche in WDR 5** Heinz Redeker, Fröndenberg
9.45 ZeitZeichen 20. Juli 1804: Geburtstag Richard Owen, britischer Paläontologe
10.04 Töne, Texte, Bilder
11.04 Satire Deluxe Mit Michael Lohse
12.00 Der Tag um zwölf
12.10 Europamagazin
13.04 WDR RheinBlick – der Landespolitik-Podcast
13.30 Tiefenblick
14.04 Alles in Butter – Das Magazin fürs Genießen
15.04 Unterhaltung am Wochenende
17.04 Hörspiel **„Vendetta“ (1/2)** Von Daniel Grünberg Nach dem Roman von Donna Leon Mit Hannelore Hoger, Michael König, Felix von Manteuffel, Hilmar Eichhorn, Verena von Behr, Hille Darjes, Wolfgang Hinze, Christian Berkel, Rolf Schult, Christine Schönfeld, Andrea Hörnke-Trieß, Abak Safaei-Rad, Wolf Aniol, Johanna Liebeneiner, Susanne Barth, Max Volkert Martens, Karin Anselm, Gottfried Breitfuß, Jürgen Bamberger. Regie: Hans Gerd Krogmann
18.00 Der Tag um Sechs
18.10 Sport inside
19.04 Hörspiel **„Ihr mich auch“ (1/2)** Von Pia Herzog Lu ist ziemlich genervt. Von ihrer Mutter, den Jungs in ihrer Klasse – besonders von Christopher -, von der Schule und dem Leben generell. Einziger Lichtblick ist ihr Boxtraining. Und ihr bester Freund Rhys. Der wiederum nervt aber ihre Mutter, weil die einfach nicht damit klarkommen will, dass der einzige Freund ihrer Tochter ein ausgedachter ist. Lu wirkt deutlich tougher, als sie sich fühlt, mit ihren rosa Haaren, ihrem Kampfsport, und dem unfreiwilligen Modestil, der aus den geerbten Klamotten ihres Cousins besteht.
20.04 Bücher – Das WDR 5-Literaturmagazin
21.04 Ohrclip
22.04 MusikBonus Eine Stunde in der Woche, jeden Samstagabend, dreht sich beim Wortsender WDR 5 alles um die Musik. Der Musikbonus ist die musikalische Insel im Wörtermeer.
23.03 ARD-Infonacht
0.00 ARD-Infonacht

SWR KULTUR

6.04 Musik am Morgen Guter Start in den Tag Werke von Naderman, E. Franck, C.Ph.E. Bach, Locatelli, Beach
6.45 Zeitwort
7.04 Musik am Morgen
7.57 Wort zum Tag
8.04 Musik am Morgen Guter Start in den Tag Werke von Anonymus, W.A. Mozart, Le Beau, D. Scarlatti
8.30 Das Wissen Das Vjosa-Tal in Albanien – Ein ganzer Fluss wird Nationalpark
9.04 Musikstunde
10.04 Treffpunkt Musik
12.15 Weltweit
12.30 Mittagskonzert
14.04 SWR Kultur am Samstagnachmittag
17.04 Gespräch
17.50 Jazz vor Sechs
18.20 Jazz The Big Schlepp – Neuer Groove-Jazz made in Germany Von Odilo Clausnitzer
19.04 Hörspiel „Korridore“ (6/12) Von Lars Henriks
20.03 Oper **Lucia Ronchetti: „Der Doppelgänger“** Oper für Solo-Stimmen, Vokal-quartett und Orchester Mit Peter Schöne, Olivia Stahn, Robert Maszl, Zvi Emanuel-Marial, Christian Tschelebiew, Vladyslav Tlushch, SWR Experimentalstudio, Maurice Oeser, SWR Symphonieorchester, Tito Ceccherini (Leitung) (Aufführungen vom 26. und 28. April 2024 im Rokokotheater des Schlosses Schwetzingen) Anschl.: Schwetzinger SWR-Festspiele. Werke von Johann Sebastian Bach, Joseph Haydn und Ludwig van Beethoven (Cuarteto Casals) (Konzert vom 20. Mai 2024 im Mozartsaal des Schlosses Schwetzingen)
23.03 Jazz
0.03 ARD-Nachtkonzer

SWR 1

5.00 Guten Morgen
5.57 Anstöße

Baden-Württemberg
9.00 Bloß kein Stress

Rheinland-Pfalz
9.00 SWR1 R-P

13.00 Arbeitsplatz
14.00 Stadion

Baden-Württemberg
18.00 SWR1 B-W

Rheinland-Pfalz
18.00 Night Fever

Baden-Württemberg
20.00 Disco

0.00 Die Nacht

NDR KULTUR

6.00 Der Morgen Mit Anna Nóvak 7.50 Morgenandacht
9.00 Klassik auf Wunsch Philipp Cavert präsentiert Ihnen Ihre Musikwünsche und Grüße 10.40 Lauter Lyrik
12.00 Belcanto
13.00 eat.READ. sleep. Bücher für dich Lieblingsbücher, Neuerscheinungen, Bestseller – Tipps und Orientierung. Außerdem: Interviews mit Büchermenschen, Fun Facts und eine literarische Vorspeise.
14.00 Der Sonnabend
18.00 Musica
19.00 Belcanto
20.00 Oper **Lucia Ronchetti: „Der Doppelgänger“** Oper für Solo-Stimmen, Vokalquartett und Orchester Mit Peter Schöne (Johann Petrowitsch Goljadkin), Olivia Stahn (Klara Olsufjewna), Robert Maszl (Doktor Krestjan Iwanowitsch Rutenspitz / Vokalquartett), Zvi Emanuel-Marial (Goljadkins Diener Petruschka / Jemeljan Gerassimowitsch / Vokalquartett), Christian Tschelebiew (Doppelgänger / Vokalquartett), Vladyslav Tlushch (Andrej Filipowitsch / Vokalquartett), SWR Experimentalstudio, Maurice Oeser (Klangregie), SWR Symphonieorchester, Tito Ceccherini (Leitung) (Aufführungen vom 26. und 28. April 2024 im Rokokotheater des Schlosses Schwetzingen) Anschl.: Schwetzinger SWR-Festspiele. Werke von Johann Sebastian Bach, Joseph Haydn und Ludwig van Beethoven (Cuarteto Casals) (Konzert vom 20. Mai 2024 im Mozartsaal des Schlosses Schwetzingen)
23.00 Jazz
0.00 Die Nacht

HR 2

6.00 Musik am Morgen Werke von Chopin, Händel, Rachmaninow, Homilius, Mozart, Mendelssohn, Geminiani, Strauss, Beethoven, Cimarosa, Telemann, Strauß, Krommer, Scarlatti, Saint-Saëns, Schubert, Wagner, Mozart
6.30 Zuspruch
9.30 hr2-kultur – kompakt
10.00 Treffpunkt hr-Sinfonieorchester
12.00 Hörbuchzeit
13.00 Hörbar
14.00 Archivschätze Das Beste aus (fast) 100 Jahren Radio
15.00 Musikland Hessen Aktuelle Berichte, Konzertmitschnitte und Hintergründe aus dem hessischen Musikleben.
18.00 hr2-kultur – kompakt
19.00 Live Jazz
20.00 Oper **Lucia Ronchetti: „Der Doppelgänger“** Oper für Solo-Stimmen, Vokalquartett und Orchester Mit Peter Schöne, Olivia Stahn, Robert Maszl, Zvi Emanuel-Marial, Christian Tschelebiew, Vladyslav Tlushch, SWR Experimentalstudio, Maurice Oeser, SWR Symphonieorchester, Tito Ceccherini (Leitung) (Aufführungen vom 26. und 28. April 2024 im Rokokotheater des Schlosses Schwetzingen) Anschl.: Schwetzinger SWR-Festspiele. Werke von Johann Sebastian Bach, Joseph Haydn und Ludwig van Beethoven (Cuarteto Casals) (Konzert vom 20. Mai 2024 im Mozartsaal des Schlosses Schwetzingen)
23.00 Jazz Joel Ross Good Vibes im Schlachthof Bremen. Moderation: Till Lorenzen
0.03 ARD-Nachtkonzert

BREMEN ZWEI

6.50 Die Morgenandacht Evangelische und katholische Geistliche aus Bremen und der Region geben Inspiration.
7.00 Der Samstagmorgen
11.00 Der Samstagvormittag
14.00 Der Samstagnachmittag
18.00 Feature
19.00 Sounds
20.00 Oper **Lucia Ronchetti: „Der Doppelgänger“** Oper für Solo-Stimmen, Vokalquartett und Orchester Anschl.: Schwetzinger SWR-Festspiele. Werke von Johann Sebastian Bach, Joseph Haydn und Ludwig van Beethoven (Cuarteto Casals) (Konzert vom 20. Mai 2024 im Mozartsaal des Schlosses Schwetzingen)
23.00 Jazz
0.00 Die Nacht

KLASSIK RADIO

Hörertelefon: (09 00) 5 59 00 55 (99cent/Minute)
e-mail: wunsch@klassikradio.de
Internet: http:/www.klassikradio.de

5.00 Der Gute Morgen bei Klassik Radio
9.00 Das Schöne Wochenende bei Klassik Radio
14.00 Der Samstag Nachmittag
17.00 Klassik Radio Spezial Mod.: Sven Häberle
19.00 Der Samstag Abend bei Klassik Radio
21.00 Musik zum Entspannen & Genießen Einfach nur Musik: Die besten Klassikmelodien, die schönsten Filmmusik-Hits und nur entspannende Musik zum Genießen. Wem die Welt da draußen zu laut ist, der findet hier Ruhe und Entspannung.

BR-KLASSIK

6.05 Auftakt Werke von Vivaldi, Humperdinck, Schacht, Chaminade, Rameau, Yamada, Pachelbel, Brahms, Kodály, Telemann, Satie, W.A. Mozart, Tavener, Berio, Prokofjew, Beethoven
8.05 Piazza 8.30 CD-Tipp 8.57 Werbung 9.30 Kulturszene 10.30 Zoom
11.05 Meine Musik
12.05 Divertimento Werke von Kattnigg, Lehár, Ritter, Wieniawski, Dohnányi Mitwirkende: Münchner Rundfunkorchester
13.05 Cantabile Lieder aus der Slowakei, Rumänien und Ungarn Werke von Bartók, Kodály, Mikuli, Mandyczewski, Moyzes
14.05 Franz Schubert – Eine Hörbiografie
15.05 On stage Junge Interpreten Bayerische Bundespreisträger „Jugend musiziert“
17.05 Do Re Mikro Das Geheimnis
18.05 Internationales Musikfest am Tegernsee Kammerkonzert
20.03 Oper **Lucia Ronchetti: „Der Doppelgänger“** Oper für Solo-Stimmen, Vokalquartett und Orchester Mit Peter Schöne, Olivia Stahn, Robert Maszl, Zvi Emanuel-Marial, Christian Tschelebiew, Vladyslav Tlushch, SWR Experimentalstudio, Maurice Oeser, SWR Symphonieorchester, Tito Ceccherini (Leitung) (Aufführungen vom 26. und 28. April 2024 im Rokokotheater des Schlosses Schwetzingen)
23.00 Nachrichten
23.03 Jazz Joel Ross Good Vibes im Schlachthof Bremen Moderation: Till Lorenzen
0.03 Das Nachtkonzert

DLF KULTUR

5.05 Aus den Archiven KI anno 1964: Übermensch oder Übermenschheit? „Das Elektronen-Orakel – Moderne Methoden der Zukunftsplanung“ Mit Ralf Bei der Kellen
6.05 Studio 9 6.20 Wort zum Tage
9.05 Im Gespräch
11.05 Lesart
12.05 Studio 9
13.05 Breitband
14.05 Rang 1
14.30 Vollbild
16.05 Echtzeit
17.05 Studio 9 kompakt
17.30 Tacheles
18.05 Feature
19.05 Oper **Wolfgang Amadeus Mozart: „Così fan tutte“** Opera buffa in zwei Akten KV 588 Mit Federica Lombardi (Fiordiligi, Sopran), Emily D'Angelo (Dorabella, Sopran), Peter Kellner (Guglielmo, Bariton), Filipe Manu (Ferrando, Tenor), Kate Lindsey (Despina, Sopran), Christopher Maltman (Don Alfonso, Bass), Chor und Orchester der Wiener Staatsoper, Philippe Jordan (Leitung) (Aufzeichnung vom 22.06.2024, Wiener Staatsoper)
22.00 Die besondere Aufnahme **J.S. Bach** „Wohl dem, der sich auf seinen Gott“, Kantate BWV 139; „Ach, lieben Christen, seid getrost“, Kantate BWV 114; „Nimm von uns, Herr, du treuer Gott“, Kantate BWV 101; Chorus Musicus Köln; Das Neue Orchester, Ltg.: Christoph Spering; Produktion: Deutschlandfunk / Deutsche Harmonia Mundi 2023
23.05 Fazit – Kultur vom Tage
0.05 Stunde 1 Labor
1.05 Diskurs
2.05 Klassik – Pop – et cetera
3.05 Tonart Urban

DEUTSCHLANDFUNK

5.05 Spielraum
5.35 Presseschau
5.40 Spielraum
6.05 Kommentar
6.10 Informationen
9.05 Kalenderblatt Vor 80 Jahren: Widerstandskämpfer scheitern mit ihrem Attentat auf Adolf Hitler
9.10 Wochenendjournal
10.05 Klassik – Pop – et cetera Mit Christiane Theobald (Ballettdramaturgin)
11.05 Gesichter Europas Wiener Wasser: Alles fließt trotz Klimakrise?
12.10 Informationen
13.10 Themen der Woche
13.30 Eine Welt
14.05 Campus und Karriere
15.05 Corso
16.05 Büchermarkt
16.30 Computer und Kommunikation
17.05 Streitkultur
17.30 Kultur heute
18.10 Infos am Abend
18.40 Hintergrund
19.05 Kommentar
19.10 Sport am Samstag
20.05 Hörspiel **„Das Phantom des Alexander Wolf“** Von Klaus Schmitz Nach dem gleichnamigen Roman von Gaito Gasdanow. Mit Sebastian Blomberg (Erzähler), Wolfgang Michael (Alexander Wolf), Valery Tscheplanowa (Jelena Nikolaiewna), Helmut Krauss (Wladimir Petrownic Wosnessenski), Gerd Wameling (Verleger). Regie: Oliver Sturm. (Produktion: MDR/DLF 2013)
22.05 Atelier neuer Musik „Wir werden frei, wir finden Ruh!“ Komponisten und Musiker im Widerstand gegen das NS-Regime
22.50 Sport aktuell
23.05 Lange Nacht Widerstand gegen die Verbrechen. Die Lange Nacht zum 20. Juli 1944
2.05 DLF Radionacht

SA

NDR INFO

5.56 Morgenandacht Daniel Moukojannis, Oberkirchenrat aus Kiel
6.00 Infoprogramm 14.53 „Was diese Woche wichtig war“ – Kindernachrichten 17.40 **Themen des Tages** In Interviews mit Korrespondenten, Experten und Politikern werden die wichtigsten Nachrichten für den Norden aus Politik, Wirtschaft, Sport und Kultur präsentiert. Ein Topthema wird ausführlich diskutiert und behandelt. Korrespon- denten, Experten und Politiker setzen sich mit aktuellen Themen aus Politik, Wirtschaft, Sport und Kultur auseinander und beleuchten diese aus verschiedenen Perspektiven. 17.53 „Was diese Woche wichtig war“ – Kindernachrichten
20.00 Tagesschau
20.15 ARD-Infoabend Gut informiert durch den Abend
22.00 ARD-Infonacht Gut informiert durch die Nacht Wir halten Sie auf dem Laufenden – rund um die Uhr: Mit verlässlichen Informationen und unabhängigem Journalismus, mit Hintergründen aus Politik, Wirtschaft und Wissenschaft, mit dem Wichtigsten aus Sport und Kultur.
0.00 ARD-Infonacht In der ARD Infonacht werden verlässlich zur vollen und zur halben Stunde Nachrichten gesendet - doch das Angebot geht weit darüber hinaus. Das Team der Infonacht blickt hinter die Schlagzeilen, auf Zusammenhänge, unterschiedliche Perspektiven und Hintergründe - beispielsweise mit spannenden Gesprächspartnern oder mit Auszügen aus angesagten Podcasts.

SWR 4 RH.-PF.

5.57 Morgengruß
6.00 SWR4 RP am Morgen 6.57 Morgengruß
10.00 Sprechstunde
12.00 SWR4 am Samstag
14.00 Am Wochenende
18.00 Schlagerparty Ab sofort tanzt der gesamte Südwesten gemeinsam jeden Samstag von 18 Uhr bis Mitternacht zur Musik aus dem Radio.
23.00 ARD-Hitnacht Die ARD Hitnacht ist eine Sendung für Berufstätige, Schlaflose, Menschen, die einfach gern nachts Musik hören oder Frühaufsteher.
0.00 ARD-Hitnacht

NDR 1

NIEDERSACHSEN

„Das ist Radio“

6.00 Hellwach 6.50 Gartentipps 9.50 Wochenend-Horoskop
12.00 Plattenkiste
13.00 Der Sonnabend 16.40 Nachtgedanken
17.30 Sport aktuell
18.00 Die Songs unseres Lebens
21.00 NDR 1 – Die beste Musik für den Norden In diesem Format ist für jeden Musikliebhaber aus dem Norden etwas dabei.
23.00 ARD-Hitnacht
0.00 ARD-Hitnacht

HR 4

Postanschrift: Hessischer Rundfunk Welle hr4 34114 Kassel-Wilhelmshöhe

6.00 hr4 – Mein Samstagmorgen in Hessen 9.45 Haus und Garten
10.00 hr4 am Samstag
13.00 hr4 bis fünf Samstags bis fünf ist der Einkauf geschafft, der Rasen gemäht, der Baumarkt besucht und der Grill bereit.
17.00 hr4 Gute Laune-Hits
20.00 hr4 Gute Laune-Hits – nonstop
0.00 ARD-Hitnacht

YOU FM

7.00 YOU FM Dein Samstagmorgen Wir spielen die angesagte Musik. Ihr könnt mitbestimmen mit euren Likes und Dislikes. Obendrauf gibts Tipps zum Ausgehen in Hessen und alle Infos für aktuelle Gesprächsthemen.
11.00 YOU FM Dein Samstagmittag
15.00 YOU FM Dein Samstagnachmittag
18.00 YOU FM Dein Samstagabend
20.00 YOU FM Press Play! Die YOU FM DJs mit dem perfekten Soundtrack fürs Wochenende in the mix.
3.00 YOU FM Nacht

SWR DASDING

„DASDING – Alles was du willst“

6.00 DasDing Musik Nonstop 6.00 DasDing Nachrichten 7.00 DasDing Nachrichten 8.00 DasDing Nachrichten
9.00 DasDing 9.00 DasDing Nachrichten
13.00 DasDing
17.00 DasDing
21.00 DasDing Partybash
23.00 DasDing Moestwanted
0.00 DasDing Musik Nonstop
1.00 Die junge Nacht

N-JOY

6.00 N-JOY – Enjoy the Music Der N-JOY Musik-Mix pur: Eure Lieblingslieder, die besten aktu ellen Songs und spannende neue Musik!
8.00 N-JOY Weekend
12.00 N-JOY Weekend
16.00 N-JOY Weekend
18.00 N-JOY Der beste Abend der Woche
20.00 N-JOY Residents 20.00 N-JOY News
22.00 Der Beste Abend der Woche-Playlist 23.00 N-JOY News
0.00 Der Beste Abend der Woche-Playlist 0.00 N-JOY News
1.00 Die junge Nacht der ARD

COSMO

8.00 Cosmo Das Morgenmagazin wendet sich an ein kosmopolitisches, urbanes Publikum im Alter von ca. 30 bis 50 Jahren, das an Internationalität, Vielfalt und einer besonderen Musikfarbe Interesse hat.
13.00 Cosmo Das Morgenmagazin wendet sich an ein kosmopolitisches, urbanes Publikum im Alter von ca. 30 bis 50 Jahren, das an Internationalität, Vielfalt und einer besonderen Musikfarbe Interesse hat.
18.00 Selektor
0.00 Schwarz zu blau

SO

Tagestipps

HÖRSPIEL 19.04 WDR 3

Florian von Manteuffel (Foto) spricht eine der Rollen im Hörspiel nach dem gleichnamigen Erfolgsroman des mexikanischen Autors Jorge Volpi

Das Klingsor-Paradox (1/4)

LITERATURBEARBEITUNG Nürnberg 1946: Der junge amerikanische Oberleutnant und Physiker Francis P. Bacon soll zusammen mit dem deutschen Mathematiker Gustav Links den Drahtzieher des Nazi-Atombombenprogramms ausfindig machen. Sein Deckname war Klingsor. Die Suche entwickelt sich zu einem Spiel mit der Wahrheit, die immer Zufällen untergeordnet ist (Teil 2: 28.7.). **56 Min.**

HÖRSPIEL 17.04 WDR 5

Außen und innen

DRAMA Äußerlich gibt sich Nicola lebhaft und vielseitig interessiert, im Innern aber entgleitet ihr das Leben. Sie ist dem Kaufrausch verfallen und hochverschuldet. Geschickt bewahrt sie ihr Geheimnis – auch vor ihrem Freund Robin. – Von Rhiannon Tise. **56 Min.**

SPORT 18.05 DLF KULTUR

Olympischer Frauensport

FEATURE Die Olympischen Sommerspiele in Paris werden die ersten mit einer vollständigen Geschlechterparität sein: Exakt genauso viele Frauen wie Männer sind zu den Wettkämpfen zugelassen. **25 Min.**

KONZERT 21.05 DEUTSCHLANDFUNK

Green Piece

MITSCHNITT Für die Reihe „Green Monday“ haben sich elf Komponisten (Foto: Gordon Hamilton) aus der ganzen Welt von Schlagworten wie Recycling, Energieeffizienz oder Digitalisierung inspirieren lassen und diese in Musik verwandelt (vom 1.7.). **115 Min.**

ARD-NACHTKONZERT

0.03 **d'Albert** „Der Rubin“, Ouvertüre; MDR-SO, Ltg.: Jun Märkl **E. W. Wolf** Sinfonia G-Dur; Staatskapelle Weimar, Ltg.: Peter Gülke **Glasunow** „Die Jahreszeiten“; MDR-SO, Ltg.: Fabrice Bollon **R. Schumann** Fünf Lieder; MDR-Rundfunkchor **Borodin** Sinfonie Nr. 1 Es-Dur; Dresdner Philharmonie, Ltg.: Michel Plasson 2.03 **W.A. Mozart** Sinfonie A-Dur KV 201; Australian Chamber Orchestra, Ltg.: Richard Tognetti **Reinecke** Sonate e-Moll op. 167, „Undine“; Eva Oertle, Flöte; Vesselin Stanev, Klavier **Schostakowitsch** Klavierkonzert Nr. 2 F-Dur op. 102; Marc-André Hamelin, Klavier; BBC Scottish SO, Ltg.: Andrew Litton **Vivaldi** „Nisi Dominus“ R 608; Sara Mingardo, Alt; Concerto Italiano, Ltg.: Rinaldo Alessandrini **Respighi** „Vetrate di chiesa“; Philharmonia Orchestra, Ltg.: Geoffrey Simon 4.03 Werke von Pierné, Liszt, Britten 5.03 Werke von W.A. Mozart, Dvorák, Andrée, J. Haydn, Saint-Saëns, Telemann, Beethoven

Podcast · Mehrkanalton · Für Kinder · Hörspiel

21. JULI

HÖRZU

RADIOPROGRAMM

EINS LIVE

6.00 1LIVE Der Sonntagmorgen in 1LIVE
Der Sender bietet seinen Hörern ein breites Spektrum an Hits aus Pop und aktuellen Charts. Das Rundfunkprogramm richtet sich besonders an ein junges und junggebliebenes Publikum, das sich in der Musikauswahl niederschlägt.
9.00 1LIVE Der Sonntagvormittag in 1LIVE
Der Sender bietet seinen Hörern ein breites Spektrum an Hits aus Pop und aktuellen Charts. Das Rundfunkprogramm richtet sich besonders an ein junges und junggebliebenes Publikum, das sich in der Musikauswahl niederschlägt.
14.00 1LIVE Neu für den Sektor Der Sonntagnachmittag in 1LIVE
18.00 1LIVE Stories
22.00 Fiehe Freestylesendung mit Klaus Fiehe
1.00 Die junge Nacht der ARD

WDR 2

6.00 Der Sonntagmorgen 7.45 Kirche in WDR 2
8.00 WDR 2 **Sonntagsfragen** Anschl.: Darin: zur vollen Stunde WDR aktuell
9.00 Die Sonntagsshow Anschl.: Darin: zur vollen Stunde WDR aktuell
9.40 Der Stichtag
14.00 WDR 2 Sommerradio Anschl.: Darin: zur vollen Stunde WDR aktuell
20.00 **Weltzeit** Anschl.: Darin: zur vollen Stunde WDR aktuell
0.00 ARD-Popnacht

WDR 4

6.00 Mittendrin Anschl.: Darin: zur vollen Stunde WDR aktuell
8.55 Sonntagskirche in WDR 4 Pfarrerin Heidrun Viehweg, Essen
9.00 WDR 4 Heike Knispel am Sonntag
13.00 WDR 4 Wunderschön mit Katia Franke
18.00 WDR 4 Satire am Sonntag Mit Sigrid Fischer Anschl.: Darin: zur vollen Stunde WDR aktuell
19.00 Klassik populär 19.00 WDR aktuell 20.00 WDR aktuell
22.00 Musik zum Träumen Anschl.: Darin: zur vollen Stunde WDR aktuell Entspannende Musik zum Feierabend – mit sanften Klängen den Tag ausklingen lassen, die Hektik hinter sich lassen.
0.00 ARD-Hitnacht Anschl.: Darin: zur vollen Stunde WDR aktuell

WDR 3

6.04 Am Sonntagmorgen
Weber Adagio und Rondo; Mozzafiato
D. Scarlatti Sonate A-Dur; Pierre Hantaï, Cembalo **Boccherini** Konzert D-Dur; Edgar Moreau; Il Pomo d'Oro, Ltg.: Riccardo Minasi **Beethoven** 6 Bagatellen op. 126; Christoph Berner, Klavier **Graupner** Sinfonia F-Dur; Nova Stravaganza, Ltg.: Siegbert Rampe
7.04 Geistliche Musik Schieferdecker In te domine speravi; Jan Kobow, Tenor; Hamburger Ratsmusik, Ltg.: Simone Eckert **Schütz** Nicht uns, Herr, sondern deinen Namen; La Chapelle Rhénane, Ltg.: Benoît Haller **Mendelssohn** Psalm 115 op. 31; Ruth Ziesak, Sopran; Christoph Prégardien, Tenor; Gotthold Schwarz, Bass; Kammerchor Stuttgart; Deutsche Kammerphilharmonie Bremen, Ltg.: Frieder Bernius **Böhm** Warum toben die Heiden, geistliches Konzert; Irmela Brünger und Inga Schneider, Sopran; Beat Duddeck, Altus; Jörn Lindemann, Tenor; Markus Flaig, Bass; Capella Sancti Georgi; Musica Alta Ripa, Ltg.: Ralf Popken **J.S. Bach** Wo Gott der Herr nicht bei uns hält BWV 178, Kantate zum 8. Sonntag nach Trinitatis; Margot Oitzinger, Alt; Georg Poplutz, Tenor; Peter Kooij, Bass; Chor und Orchester der J.S. Bach-Stiftung, Ltg.: Rudolf Lutz **J.S. Bach** Lobet den Herren, alle Heiden BWV 230, Motette; Solomon's Knot 8.00 Bachkantate
8.30 **Lebenszeichen** Das WDR 3 Lebenszeichen lädt dazu ein, über Fragen zur Ethik nachzudenken. Ob aus christlicher und nichtchristlicher Sicht, hier finden Sie Orientierung bei allen Fragen unserer Existenz.
9.04 Lieblingsstücke 12.04 Meisterstücke
13.04 WDR 3 persönlich Musikstadt Rom Mit Daniel Hope
15.04 Kulturfeature
16.04 Klassik Klub
17.45 **ZeitZeichen** 21. Juli 1974: Eddy Merckx gewinnt zum 5. Mal die Tour de France Von Herwig Katzer
18.04 Forum
19.04 Hörspiel **„Das Klingsor-Paradox“ (1/4)** Von Walter Adler Nach Jorge Volpi Nürnberg 1946: Der junge amerikanische Oberleutnant und Physiker Francis P. Bacon soll im Auftrag des alliierten Kontrollrates zusammen mit dem deutschen Mathematiker Gustav Links jenen Wissenschaftler ausfindig machen, der als Hauptberater des Reichsforschungsrates während der Nazizeit auch Drahtzieher des Atombombenprogramms war. Sein Deckname war Klingsor. Bei ihrer Suche stoßen Bacon und Links auf die großen deutschen Physiker der ersten Jahrhunderthälfte, allen voran die Nobelpreisträger Werner Heisenberg, Erwin Schrödinger und Max Planck. Die Suche entwickelt sich zu einem Spiel mit der Wahrheit, die sowohl in Wissenschaft, Geschichte und Politik als auch in der Liebe Zufällen untergeordnet ist. Jeder Versuch der Erkenntnis beeinflusst das zu Erkennende und rückt die Möglichkeit einer Wahrheitsfindung in immer größere Entfernung. In einer von Unbestimmtheiten geformten Welt ist nichts so, wie es scheint. „Das Klingsor-Paradox“ ist Wissenschaftsthriller und historischer Roman zugleich, der die Zerrissenheit des Menschen zwischen Erkenntnisstreben und Leidenschaft in den Mittelpunkt stellt.
20.03 Konzert Schleswig-Holstein Musikfestival **W.A. Mozart** Klavierkonzert C-Dur KV 503 **Mahler** Sinfonie Nr. 5 cis-Moll; Emanuel Ax, Klavier; NDR Elbphilharmonie Orchester, Ltg.: Alan Gilbert; Eröffnungskonzert vom 7. Juli 2024 in der Musik- und Kongresshalle Lübeck Anschließend: **A. Gabrieli** Exsultate iusti; Ricercar del XII tuono **Willaert** Christus resurgens; Jouissance vous donneray, mit Diminutionen von Girolamo Dalla Casa **C.G. di Venosa** Languisco e moro und Tu m'uccidi, o crudele, bearbeitet für Solisten und Saxofon von Marton Illés **G. Gabrieli** O magnum mysterium **Illés** sopra l'acque **Monteverdi** Lamento d'Arianna; Confitebor terzo alla francese; Asya Fateyeva, Saxofon, Porträtkünstlerin 2024; Thomas Cornelius, Orgel; NDR Vokalensemble, Ltg.: Klaas Stok; Konzert vom 11. Juli 2024 in der Kirche St. Nikolai, Hamburg
23.03 Hörbar Musik grenzenlos
0.03 ARD-Nachtkonzert

WDR 5

6.04 Tischgespräch
7.04 Hörspiel **„Ihr mich auch“ (1/2)** Von Pia Herzog. Regie: Martin Zylka (Produktion: WDR 2024)
8.04 **Lebenszeichen** Wofür ich lebe: Leben retten Von Matthias Alexander Schmidt, Sophia Eickholt
8.40 Das Geistliche Wort Domvikar Matthias Fritz, Aachen
9.04 **Diesseits von Eden** Die Welt der Religionen
9.45 **ZeitZeichen** 21. Juli 1974: Eddy Merckx gewinnt zum 5. Mal die Tour de France
10.00 Ev. Gottesdienst Pfarrerin Melanie Hellmers (Predigt) (Direkt aus der Christuskirche, Gladbeck)
11.04 **Das philosophische Radio**
12.03 Presseclub
12.45 Presseclub – nachgefragt
13.04 **Das Feature** Das Geschäft brummt – Insekten als Wirtschaftsfaktor Von Joana Abondo, Linda Staude (Produktion: WDR 2024)
14.04 Interview der Woche
14.30 **Erlebte Geschichten** Mario Markus, Physiker und Dichter
15.04 Bücher
16.04 Ohrclip
17.04 Hörspiel **„Außen und innen“** Von Rhiannon Tise Mit Nina Weniger, Robert Gallinowski, Celine Vogt, Martin Bross, Svenja Wasser, Christian Schramm, Sabine Kämper. Regie: Angeli Backhausen
18.00 Der Tag um Sechs
18.10 WDR 5 – Die Auslandsreportage
18.30 **Tiefenblick** Die Anschlags – Russlands Spione unter uns (6/6). Das Comeback der Illegalen Von Manuel Bewarder, Palina Milling, Florian Flade (Produktion: WDR/NDR 2024)
19.04 MausLive
20.04 **Das Feature** Präsentiert werden spannende Geschichten von hier und aus aller Welt, die vielschichtig und klangvoll erzählt werden. Eine Gelegenheit für die Zuhörer jedes Mal eine unerwartete Entdeckung zu machen.
21.04 WDR 5 Literatur live
22.04 Liederlounge
23.03 ARD-Infonacht In der ARD-Infonacht geben die Moderaten den Hörern einen Überblick über das aktuelle Weltgeschehen.
0.00 ARD-Infonacht

SWR KULTUR

6.04 Musik am Morgen Guter Start in den Tag Werke von Albéniz, Waxman, Kahn, Clementi, Langford
7.04 Musik am Morgen
7.55 Lied zum Sonntag
8.04 Kantate **J.S. Bach** „Wo Gott der Herr nicht bei uns hält“, Kantate BWV 178 **Ammerbach** „Wo Gott der Herr nicht bei uns hält“ **Schein** „Wo Gott der Herr nicht bei uns hält“
8.30 **Das Wissen** Deshalb ist Tropfenforschung wichtig Moderation: Julia Nestlen
9.04 Matinee
12.04 Glauben
12.30 Mittagskonzert
14.04 **Feature** Der Applaus – Zur Soziologie einer Zustimmung
15.04 Das Musikporträt Der Pianist Alexander Malofeev
16.04 Alte Musik
17.04 „lesenswert“ Magazin
18.20 **Hörspiel** „Jakob und sein Herr“ (1/3) Von Hans Magnus Enzensberger
19.17 Big Time Jazz
20.03 Konzert Schleswig-Holstein Musikfestival **W.A. Mozart** Klavierkonzert C-Dur KV 503 **Mahler** Sinfonie Nr. 5 cis-Moll Anschließend: **A. Gabrieli** Exsultate iusti; Ricercar del XII tuono **Willaert** Christus resurgens; Jouissance vous donneray, mit Diminutionen von Girolamo Dalla Casa **C.G. di Venosa** Languisco e moro und Tu m'uccidi, o crudele, bearbeitet für Solisten und Saxofon von Marton Illés **G. Gabrieli** O magnum mysterium **Illés** sopra l'acque **Monteverdi** Lamento d'Arianna; Confitebor terzo alla francese
23.03 Hörbar
0.03 ARD-Nachtkonzer

SWR 1

Baden-Württemberg
10.00 Leute der Woche

Rheinland-Pfalz
10.00 Leute

Baden-Württemberg
12.00 SWR1 B-W

Rheinland-Pfalz
12.00 SWR1 R-P

Baden-Württemberg
16.00 SWR1 B-W

Rheinland-Pfalz
18.00 Die 80er

Baden-Württemberg
20.00 Musik Klub Soul

0.00 Die Nacht

NDR KULTUR

6.00 Der Sonntag
7.00 **Mikado** Klassik für kleine Leute
8.00 Kantate
8.40 Glaubenssachen
9.00 Der Sonntag 10.40 Lauter Lyrik
11.00 Das Konzert Festspiele Mecklenburg-Vorpommern 2024
13.00 Das Gespräch
13.30 Philipps Playlist Fünf Musikstücke zu einem Thema
14.00 Der Sonntag Das Wochenendvergnügen für Musikliebhaber Mit Eva Schramm 16.20 Bildschöne Bücher
17.00 Chormusik Das Vokalsextett Singer Pur – „Pilger auf Erden“. Deutsche geistliche Vokalmusik des 19. Jahrhunderts
18.00 Welt der Musik Einzigartige Persönlichkeit – Ferruccio Busoni zum 100. Todestag
19.00 **Hörspiel** „Viviane Élisabeth Fauville“ Von Beate Andres
20.00 Konzert Schleswig-Holstein Musikfestival **W.A. Mozart** Klavierkonzert C-Dur KV 503 **Mahler** Sinfonie Nr. 5 cis-Moll Anschließend: **A. Gabrieli** Exsultate iusti; Ricercar del XII tuono **Willaert** Christus resurgens; Jouissance vous donneray, mit Diminutionen von Girolamo Dalla Casa **C.G. di Venosa** Languisco e moro und Tu m'uccidi, o crudele, bearbeitet für Solisten und Saxofon von Marton Illés **G. Gabrieli** O magnum mysterium **Illés** sopra l'acque **Monteverdi** Lamento d'Arianna; Confitebor terzo alla francese
23.00 Hörbar Musik grenzenlos Moderation: Bianca Schwarz
0.03 ARD-Nachtkonzert

HR 2

6.00 Geistliche Musik Werke von Schieferdecker, Schütz, Mendelssohn, Böhm, J.S. Bach
7.30 Morgenfeier
8.00 Lauschinsel – Radio für Kinder
8.30 Am Sonntagmorgen
11.30 Camino – Religionen auf dem Weg Wofür ich lebe: Fußball Von Antje Dechert
12.00 Literaturland Hessen
13.00 Kaisers Klänge
14.00 Hörspiel
15.10 Klassikzeit **Wagner** Ouvertüre zur Oper „Rienzi“ **Rachmaninow** 2. Klavierkonzert c-Moll op. 18 **Telemann** Suite für drei Oboen, Fagott, Streicher und Basso continuo g-Moll **Bruch** Kol nidrei op. 47 **Zemlinsky** Drei Balletttstücke aus dem Ballett „Der Triumph der Zeit“ **Ljadow** Kikimora op. 63
17.00 Menschen und ihre Musik
18.00 **Feature** Jahrhundertstimmen 1945 bis 2000 (1): Kulturelle Debatten in der frühen Nachkriegszeit
19.00 Die hr-Bigband
20.00 Konzert Schleswig-Holstein Musikfestival **W.A. Mozart** Klavierkonzert C-Dur KV 503 **Mahler** Sinfonie Nr. 5 cis-Moll Anschließend: **A. Gabrieli** Exsultate iusti; Ricercar del XII tuono **Willaert** Christus resurgens; Jouissance vous donneray, mit Diminutionen von Girolamo Dalla Casa **C.G. di Venosa** Languisco e moro und Tu m'uccidi, o crudele, bearbeitet für Solisten und Saxofon von Marton Illés **G. Gabrieli** O magnum mysterium **Illés** sopra l'acque **Monteverdi** Lamento d'Arianna; Confitebor terzo alla francese
23.00 Hörbar Moderation: Bianca Schwarz
0.03 ARD-Nachtkonzert

BREMEN ZWEI

6.00 Classical
8.00 Der Sonntagmorgen Der entspannte Sonntagmorgen – relaxed und hintergründig.
12.00 Der Sonntagmittag
14.00 Der Sonntagnachmittag
18.00 Hörspiel **„De Schrievdisch weer blank“** Von Hinrich Kruse Mit Claus Boysen, Hans-Jürgen Ott, Klaus Nowicki, Nigel Whittaker, Heinz Poppe, Ruth Bunkenburg, Hans Rolf Radula, Willi Backenköhler Anschl.: RB/NDR 1981
19.00 Klassikwelt
20.00 Konzert Schleswig-Holstein Musikfestival Werke von W.A. Mozart, Mahler, A. Gabrieli, Willaert, C.G. di Venosa, G. Gabrieli, Illés, Monteverdi
23.00 Hörbar
0.00 Die Nacht

KLASSIK RADIO

Hörertelefon: (09 00) 5 59 00 55 (99cent/Minute)
e-mail: wunsch@klassikradio.de
Internet: http:/www.klassikradio.de

6.00 Der Gute Morgen bei Klassik Radio
9.00 Das Schöne Wochenende bei Klassik Radio
11.00 Reiselust
12.00 Entspannt durch den Sonntag Zwei Stunden lang die schönste Klassik und spannende Themen aus der Welt der Kultur.
14.00 Lesezeit Mod.: Sven Häberle
15.00 Der Sonntag Nachmittag
17.00 Klassik Radio Spezial Mod.: Sven Häberle
19.00 Die Till Brönner Show
21.00 Musik zum Entspannen & Genießen

BR-KLASSIK

6.05 Auftakt Werke von Hahn, W.A. Mozart, J.S. Bach, Poulenc, Vanhal, Hindemith, J.Ch. Bach, Danzi
7.05 Laudate Dominum Werke von Monteverdi, Händel, Pergolesi
8.05 Die Bach-Kantate Johann Sebastian Bach: „Wo Gott der Herr nicht bei uns hält“, Kantate am achten Sonntag nach Trinitatis BWV 178 Anschließend: Johann David Heinichen: Ouvertüre G-Dur; Johann Sebastian Bach: Fuge g-Moll BWV 542; Georg Philipp Telemann: Konzert d-Moll
9.05 Das Musikrätsel Kniffliges für Musikliebhaber Werke von Lanner, Weingartner
10.05 Sinfonische Matinée Werke von Mendelssohn, W.A. Mozart, Bruckner
12.05 Tafel-Confect Werke von Anonymus, C.Ph.E. Bach, Pinel, Malvezzi 12.20 CD-Tipp 12.40 Das Stichwort
13.05 Après-midi Kammerkonzert mit Solisten des BRSO Werke von Wolf, Beethoven, Wolf, Venosa, R. Schumann, Chausson
15.05 Wunsch:Musik
17.05 **Do Re Mikro** Superhelden
18.05 Cinema – Kino für die Ohren
19.05 Konzertabend Werke von W.A. Mozart, M. Haydn, J.Ch. Bach Mitwirkende: Münchner Rundfunkorchester
20.03 Klassik Open Air Luitpoldhain Werke von Nagel, Tschaikowski, Prokofiew, Sutermeister, Elgar, L. Bernstein Anschl.: Dazwischen: PausenZeichen / Ursula Adamski-Störmer im Gespräch mit Roland Böer
23.00 Nachrichten
23.03 Hörbar
0.03 Das Nachtkonzert

DLF KULTUR

6.55 Wort zum Tage Quäker
7.05 Feiertag
7.30 Kakadu für Frühaufsteher
8.05 **Hörspiel** „Der flüsternde Berg“ (1/7) Von Joan Aiken
9.05 Kakadu
10.05 Plus Eins
12.05 Studio 9 kompakt
12.30 Die Reportage
13.05 Sein und Streit
14.05 Religionen
15.05 Interpretationen „Die tiefe Kunst des tönenden Schweigens ...“ Richard Wagners „Tristan und Isolde“ Gast: Stephan Mösch (Musikwissenschaftler)
17.05 Studio 9 kompakt
17.30 Nachspiel 18.05 Nachspiel. Feature
18.30 Hörspiel **„Deutschstunde“ (2/2)** Von Arthus C. Caspari Nach dem Roman von Siegfried Lenz Mit Michael Maertens, Felix Leiberg, Hermann Lause, Werner Rehm, Thomas Vogt, Klaus Jepsen, Lieselotte Rau, Dörte Lyssewski, Uwe Bohm, Gerry Wolff, Hermann Ebeling, Norbert Schwarz. Regie: Bärbel Jarchow-Frey
20.03 Konzert Spectrum Concerts **R. Schumann** Klaviertrio Nr. 3 g-Moll op. 110 **Hindemith** Sonate für Viola und Klavier F-Dur op. 11/4 **Brahms** Klavierquartett Nr. 1 g-Moll op. 25; Boris Brovtsyn, Violine; Gareth Lubbe, Viola; Torleif Thedéen, Violoncello; Eldar Nebolsin, Klavier (Aufzeichnung vom 20.06.2024, Kammermusiksaal der Philharmonie Berlin)
22.03 Literatur
23.05 Fazit – Kultur vom Tage
0.05 Das Podcastmagazin
1.05 Tonart Klassik

DEUTSCHLANDFUNK

5.05 Auftakt
6.05 Kommentar
6.10 Geistliche Musik Werke von Sheppard, J.S. Bach
7.05 Info und Musik
8.35 Am Sonntagmorgen
8.50 Presseschau
9.05 **Kalenderblatt** Vor 125 Jahren: Der amerikanische Schriftsteller Ernest Hemingway geboren
9.10 Die neue Platte
9.30 **Essay und Diskurs** Victor Klemperer: LTI. Ist „Nie wieder!“ wirklich jetzt?
10.05 Kath. Gottesdienst Pfarrer Stefan Michelberger (Zelebrant)
11.05 Interview
11.30 Sonntagsspaziergang
13.05 Informationen
13.30 Zwischentöne Musik und Fragen zur Person. Moderation: Joachim Scholl. Mit Unda Hörner (Publizistin)
15.05 Rock et cetera
16.10 Büchermarkt
16.30 Forschung akt.
17.05 Kulturfragen
17.30 Kultur heute
18.10 Infos am Abend
18.40 Hintergrund
19.05 Kommentar
19.10 Sport am Sonntag
20.05 Feature Anthropogen Schwarz. Institutionalisierter Rassismus im Süden der USA. Von Christian Lerch. Mit Larissa Breidbach, Rabea Wyrwich, Justine Hauer, Katharina Schmalenberg u. a. Regie: Hannah Georgi
21.05 Konzertdokument der Woche „Green Piece“. Gesamtaufführung thematischer Miniaturen von Gordon Hamilton, Eve de Castro Robinson, Somei Satoh, Shiva Feshareki, Aziza Sadikova, Yuan-Chen Li, Leila Adu, Juhi Bansal, Kristjan Järvi, Enrico Chapela und Adeline Wong Mit Leonie Reineke
23.05 Der Tag
23.30 Sportgespräch
0.05 DLF Radionacht

NDR INFO

6.04 Recherchen, Reportagen, Gespräche
6.34 Recherchen
7.04 **vertikal – horizontal**
7.34 Korrespondenten
8.04 Mikado am So.
9.04 Infoprogramm
9.34 Zwischen Hamburg und Haiti
10.00 Ev. Gottesdienst Pfarrerin Melanie Hellmers (Predigt) (Christuskirche in Gladbeck)
11.04 Das Feature
12.00 Der Presseclub
13.04 Infoprogramm
13.34 vertikal – horizontal
14.04 Zwischen Hamburg und Haiti
14.34 Weltspiegel Podcast
15.04 Das Feature Präsentiert werden spannende Geschichten von hier und aus aller Welt, die vielschichtig und klangvoll erzählt werden. Eine Gelegenheit für die Zuhörer jedes Mal eine unerwartete Entdeckung zu machen.
16.00 Nachrichten
16.04 Die Ernährungsdocs
16.34 Recherchen, Reportagen, Gespräche
17.04 Synapsen
18.04 Ausland – das Magazin
18.34 Infoprogramm
19.03 Recherchen, Reportagen, Gespräche
19.33 Recherchen, Reportagen, Gespräche Die Sendereihe bietet spannende Recherchen, hintergründige Reportagen und aufschlussreiche Gespräche zu interessanten Themen aus den Bereichen Politik, Gesellschaft oder Wirtschaft.
20.15 ARD-Infoabend Hintergrund
20.33 ARD-Infoabend Podcast Recherchen, Reportagen, Gespräche
22.00 ARD-Infonacht Gut informiert durch die Nacht
0.00 ARD-Infonacht

SWR 4 RH.-PF.

6.00 SWR4 am Sonntagmorgen 7.53 Sonntagsgedanken
8.00 Sonntagskonzert
10.00 SWR4 Promitalk
12.00 SWR4 am Sonntag
14.00 Am Wochenende
18.00 Am Sonntagabend
21.00 SWR4 Sommerabend
23.00 ARD-Hitnacht Die ARD Hitnacht ist eine Sendung für Berufstätige, Schlaflose, Menschen, die einfach gern nachts Musik hören oder Frühaufsteher. Freuen Sie sich auf Hits der 1970er und 1980er-Jahre mit Kultpotential.
0.00 ARD-Hitnacht

NDR 1

NIEDERSACHSEN

„Das ist Radio“

6.00 Der Sonntag Aufgeweckt, gut gelaunt und topinformiert! 9.20 Himmlische Hits
11.00 Stars am So.
12.00 Der Sonntag
17.30 Sport aktuell
18.00 Düt un dat op Platt Plattdeutsches Magazin
20.00 Unsere Oldies nonstop Die schönsten Oldies 20.50 Nachtgedanken
21.00 NDR 1 – Die beste Musik für den Norden
23.00 ARD-Hitnacht
0.00 ARD-Hitnacht

HR 4

6.00 hr4 – Mein Sonntagmorgen in Hessen 7.40 Übrigens... 9.40 Haus und Garten
10.00 hr4 – Mein schöner Sonntag
13.00 Wünsch dir was Die „Wünsch Dir Was“-Telefon-Nummer: 0800 7777 224
14.00 hr4-Oldies
17.00 hr4-Hitparade Deine Schlager, Deine Wahl, Die neuesten Hits im Wettbewerb.
20.00 hr4 – Musik liegt in der Luft Zum Träumen und Entspannen mit viel Liebe ausgewählt von unserer Musikredaktion.
0.00 ARD-Hitnacht

YOU FM

8.00 YOU FM Dein Sonntagmorgen Wir spielen die angesagte Musik. Ihr könnt mitbestimmen mit euren Likes und Dislikes. Obendrauf gibts Tipps zum Ausgehen in Hessen und alle Infos für aktuelle Gesprächsthemen.
12.00 YOU FM Dein Sonntagmittag
16.00 YOU FM Dein Sonntagnachmittag
18.00 YOU FM Dein Sonntagabend
21.00 YOU FM Sounds
23.00 YOU FM Night Voyage
23.59 YOU FM Nacht

SWR DASDING

„DASDING – Alles was du willst“

6.00 DasDing Chillout
9.00 DasDing 9.00 DasDing Nachrichten 10.00 DasDing Nachrichten 11.00 DasDing Nachrichten 12.00 DasDing Nachrichten
13.00 DasDing
17.00 DasDing
21.00 DasDing Musik Nonstop
0.00 Die junge Nacht

Weitere Informationen und Playlists unter www.dasding.de

N-JOY

6.00 N-JOY – Enjoy the Music Der N-JOY Musik-Mix pur: Eure Lieblingslieder, die besten aktuellen Songs und spannende neue Musik!
8.00 Best-of der N-JOY Morningshow mit Martina&Greg
10.00 Nur für die Ehre
14.00 N-JOY Weekend
18.00 N-JOY – Enjoy the Music 18.00 N-JOY News
20.00 N-JOY Weltweit 20.00 N-JOY News
21.00 Flexikon 21.00 N-JOY News …
22.00 N-JOY – Enjoy the Music
0.00 Die junge Nacht der ARD

COSMO

8.00 Cosmo Das Morgenmagazin wendet sich an ein kosmopolitisches, urbanes Publikum im Alter von ca. 30 bis 50 Jahren, das an Internationalität, Vielfalt und einer besonderen Musikfarbe Interesse hat.
13.00 Cosmo
18.00 Cosmo Konzerte
19.00 No comment
20.00 Cosmo kurdi
21.00 Cosmo sta ellinika (griechisch)
22.00 Cosmo en español (spanisch)
23.00 Schwarz zu blau
0.00 Cosmo Global Pop
2.00 Schwarz zu blau

Tagestipps

KRIMI 23.00 EINS LIVE

Der Schauspieler Barnaby Metschurat (Foto) spricht die Rolle des charmanten Hagen von Grau in der Hörspiel-Serie von Edgar Linscheid und Stuart Kummer

Caiman Club (1/4)

THRILLER Des Teufels Lobbyist geht wieder über Leichen: Hagen von Grau ist kein Trick zu billig und kein Geschäft zu schmutzig, um seine Ziele zu erreichen. Hochmut kommt aber bekanntlich vor dem Fall, auch wenn es manchmal etwas länger dauert. Im Laufe der Jahre hat Hagen den Zorn vieler Leute auf sich gezogen. Einige von ihnen schließen sich zusammen, um seinem üblen Treiben endlich ein Ende zu setzen (Teil 2: 29.7.). **60 Min.**

POLITIK 19.30 DLF KULTUR

Niedergang einer Volkspartei

FEATURE Ein deutscher Landtag ohne SPD-Fraktion: Das stellte zum Jahresanfang erstmals eine Wahlumfrage für Sachsen in Aussicht. Lokale Wählerbündnisse gewinnen zunehmend an Bedeutung in Ostdeutschland. **30 Min.**

KONZERT 20.03 WDR 3

vision string quartet

ARD RADIOFESTIVAL Mit selbst Komponiertem, Light Show und Effektgeräten mischt das vision string quartet den klassischen Kammermusikbetrieb auf. Im Rahmen der Saarbrücker Kammermusik spielte es Musik von Brahms (vom 11.4.). **177 Min.**

KRIMI 22.03 DLF KULTUR

Bello e impossibile

THRILLER Gianna Nannini, die Rocklegende aus Italien, gibt ein Konzert in Tuttlingen. Das lässt sich Privatdetektivin Ebinger nicht entgehen. Doch der ausgelassene Konzertbesuch findet bald ein jähes Ende. – Von Joy Markert, mit Maren Kroymann (Foto). **57 Min.**

ARD-NACHTKONZERT

0.03 **Liszt** „Orpheus"; Deutsches Symphonie-Orchester Berlin, Ltg.: Cornelius Meister
Chopin Sonate b-Moll op. 35; Nikolai Tokarew, Klavier
Reinecke Flötenkonzert D-Dur op. 283; Andreas Blau, Flöte; Berliner Philharmoniker, Ltg.: Yannick Nézet-Séguin
Mahler „Todtenfeier"; Rundfunk-Sinfonieorchester Berlin, Ltg.: Vladimir Jurowski
Beethoven „Meeresstille und glückliche Fahrt" op. 112; Rundfunk-Chor; Rundfunk-Sinfonieorchester Berlin, Ltg.: Karl Anton Rickenbacher
Strawinsky „L'Oiseau de Feu"; Rundfunk-Sinfonieorchester Berlin, Ltg.: Karel Mark Chichon
2.03 **Telemann** Suite Es-Dur
H. Hofmann Serenade D-Dur op. 65
J.S. Bach Messe G-Dur BWV 236
W.A. Mozart Sonate F-Dur KV 332
Strawinsky „Dumbarton Oaks"
4.03 Werke von Prokofjew, Villa-Lobos, Glinka
5.03 Werke von Grieg, Pergolesi, Martinu, Mendelssohn, M. Haydn, Bright

Podcast · Mehrkanalton · Für Kinder · Hörspiel

EINS LIVE

5.00 1LIVE Die tägliche, aktuelle Morgen-Show in 1LIVE
10.00 1LIVE
14.00 1LIVE Der Nachmittag in 1LIVE
18.00 1LIVE Die Themen des Tages im Sektor
20.00 1LIVE Plan B Der Abend im Zeichen der Popkultur
23.00 Hörspiel „Caiman Club" (1/4) Von Edgar Linscheid, Stuart Kummer
0.00 Die junge Nacht der ARD

WDR 2

5.00 Das Morgenmagazin 5.00 WDR aktuell 5.30 WDR aktuell 5.56 Kirche in WDR 2 6.00 WDR aktuell 6.30 WDR aktuell und Lokalzeit auf WDR 2 7.00 WDR aktuell 7.30 WDR aktuell und Lokalzeit auf WDR 2 8.00 WDR aktuell 8.30 WDR aktuell und Lokalzeit auf WDR 2
9.00 WDR 2 Sommerradio Anschl.: Darin: zur vollen Stunde WDR aktuell, zur halben Stunde WDR aktuell und Lokalzeit auf WDR 2 9.40 Der Stichtag 10.50 WDR 2 Kabarett – Wilfried Schmickler
13.00 Das Mittagsmagazin Anschl.: Darin: zur vollen Stunde WDR aktuell, zur halben Stunde WDR aktuell und Lokalzeit auf WDR 2
15.00 WDR 2 Sommerradio Anschl.: Darin: zur vollen Stunde WDR aktuell, zur halben Stunde bis 17:30 WDR aktuell und Lokalzeit auf WDR 2 18.40 Der Stichtag
20.00 WDR 2 Pop! Anschl.: Darin: zur vollen Stunde WDR aktuell
0.00 ARD-Popnacht Anschl.: Darin: zur vollen Stunde WDR aktuell

WDR 4

6.00 WDR 4 mit Jürgen Mayer und Cathrin Brackmann 8.55 Kirche in WDR 4
10.00 WDR 4 mit Martina Emmerich 12.00 Der Tag um zwölf
14.00 WDR 4 Lokalzeit
18.00 WDR 4 mit Alix Gabele Mit Alix Gabele 18.00 Der Tag um Sechs 19.00 Wetter 20.00 Wetter
21.00 Go, Götz, Go! Anschl.: Darin: zur vollen Stunde WDR aktuell
22.00 Musik z. Träumen Anschl.: Darin: zur vollen Stunde WDR aktuell Entspannende Musik zum Feierabend
0.00 ARD-Hitnacht Anschl.: Darin: zur vollen Stunde WDR aktuell

WDR 3

6.05 Mosaik Klassische Musik sowie Informationen und Meinungen zur Kultur. Meinungen über aktuelle Kulturereignisse Orientierung und Anregungkompetent und verständlich. Insider geben Hinweise auf die wichtigsten Veranstaltungen und Berichten über die Kulturszene Schauspiel, Oper, Buch, Ausstellung, Musik 7.50 **Kirche in WDR 3** Patrick Depuhl, Alpen
9.05 Klassik Forum Finch Solstice, aus „Celtic concerto"; Catrin Finch, Harfe; Sinfonia Cymru, Ltg.: John Rutter **W.A. Mozart** Ouvertüre zu „Le Nozze die Figaro" KV 492; Le Concert de la Loge, Ltg.: Julien Chauvin **J. Haydn** Sinfonie Nr. 87 A-Dur, Hob I:87; Le Concert de la Loge, Violine und Ltg.: Julien Chauvin **Dvorák** Lied an den Mond, aus „Rusalka"; Anneliese Rothenberger, Sopran; Bayerisches Staatsorchester, Ltg.: Hermann Hildebrandt **Auerbach** 3 Tänze im alten Stil op. 54; Delta Piano Trio **Vaughan Williams** Along the Field; Ruby Hughes, Sopran; Manchester Collective **Reinecke** Sonate e-Moll op. 167 „Undine"; Juliette Hurel, Flöte; Hélène Couvert, Klavier **Lortzing** Lied des Veit „Vater, Mutter, Schwestern, Brüder", aus der Oper „Undine"; Fritz Wunderlich, Tenor; Berliner Symphoniker, Ltg.: Artur Rother **Dvorák** Der Wassermann op. 107, sinfonische Dichtung; Tschechische Philharmonie, Ltg.: Charles Mackerras **Emilie Mayer** Marcia A-Dur; Yang Tai, Klavier **Goldsmith** Chinatown Suite; Romain Leleu, Trompete; Romain Leleu Sextet **Dennis** Everything Happens to Me; Sacha Distel, Gitarre; Bobby Jaspar, Tenorsaxoxon; ein Ensemble **Borodin** Streichquartett Nr. 1 A-Dur; The Lindsays Mit Jörg Lengersdorf
12.00 Der Tag um zwölf
12.10 Kultur am Mittag Klassische Musik und Aktuelles aus der Kultur Das Magazin WDR 3 Kultur am Mittag bietet Ihnen aktuelle und ausführliche Berichterstattung aus Kultur und Gesellschaft.
13.04 Lunchkonzert Es muss nicht immer die große Sinfonie sein. Auch in der kleinen Form verbirgt sich manches Kleinod. Das WDR 3 Lunchkonzert bietet auf dem Weg in den Nachmittag ein Musikprogramm zum Entdecken und Entspannen.
14.45 Lesezeichen Am frühen Nachmittag ist es Zeit für einen Ausflug in die Welt der Literatur. In den täglichen Lesungen werden Neuerscheinungen vorgestellt oder Auszüge aus großen Werken der Weltliteratur vorgelesen.
15.04 TonArt Vergnüglich und intelligent, unterhaltsam und informativ Die Musikszene und ihre Macher sind das Thema in WDR 3 Tonart. Bei intelligenten und vergnüglichen Beiträgen und Gesprächen steht die Klassische Musik zwischen Barock und Moderne im Fokus.
17.45 ZeitZeichen 22. Juli 1884: Friederike Mandelbaum aus Kassel in NY verhaftet („Königin der Diebe")
18.00 Der Tag um Sechs Kompakt und auf den Punkt: Nachrichten, Berichte, Kommentare und Hintergründe aus NRW, Deutschland und der Welt.
18.10 Resonanzen Aktuelles aus der Kultur Hören Sie, was sich tut in Kunst, Kultur und Gesellschaft: Vor Ihrer Haustüre, wie in den Metropolen der Welt, auf der Straße, wie in den Tempeln der Kunst.
20.03 Konzert Saarbrücker Kammermusik / Musikfestspiele Saar **Brahms** Streichquartett Nr. 1 c-Moll op. 51/1; Arrangements aus Pop und Jazz; Eigenkompositionen des vision string quartets; vision string quartet: Florian Willeitner, Violine; Daniel Stoll, Violine; Sander Stuart, Viola; Leonard Disselhorst, Violoncello; Konzert vom Großen Sendesaal des SR Saarbrücken Anschließend: Musikfestspiele Saar. „Your Music. Your Voice. Reloaded". Songs, komponiert von den Sängerinnen und Sängern der 2. Chance; Band, Sängerinnen und Sänger der 2. Chance Saarland; Deutsche Radio Philharmonie, Ltg.: Vilmantas Kaliunas; Konzert vom 3. Mai 2024 in der Congresshalle Saarbrücken
23.03 Jazz Rückschau auf einen Olympioniken – Al Di Meola zum 70. Moderation: Thomas Haak
0.03 ARD-Nachtkonzert

WDR 5

6.05 Morgenecho Orientierung in der Nachrichtenflut 6.55 Kirche in WDR 5
9.45 ZeitZeichen 22. Juli 1884: Friederike Mandelbaum aus Kassel in NY verhaftet („Königin der Diebe") Von Martin Herzog
10.04 Neugier genügt Anschl.: Darin: Reportage/Feature
12.00 Der Tag um zwölf
12.10 Tagesgespräch
13.00 Mittagsecho Aktuell und schnell Pünktlich zur Mittagspause wird in der Nachrichtensendung tagesaktuell über das Geschehen in aller Welt berichtet. Mit den wichtigsten Neuigkeiten aus Wirtschaft, Politik, Gesellschaft und Sport bleiben die Zuhörer stets auf dem Laufenden, was weltpolitische Vorgänge, die Finanzmärkte, Unglücke, Naturkatastrophen, Verbrechen, Jubiläen, Sportergebnisse oder sonstige relevante Dinge betrifft.
13.34 Das Wirtschaftsmagazin
14.04 Scala – Aktuelles aus der Kultur
15.04 WDR 5 Quarks – Wissenschaft und mehr
17.04 Westblick
18.04 Politikum
18.30 Echo des Tages Das Wichtigste des Tages – kompakt in 30 Minuten. Im Echo des Tages informieren wir Sie über die bedeutendsten Ereignisse aus Politik, Wirtschaft und Gesellschaft. Und ordnen das Topthema des Tages ein – mit unserem täglichen Kommentar. Die Sendung ist das älteste Radioformat in Deutschland: Sie ist über 50 Jahre alt. Die wichtigsten Nachrichten des Tages, kompakt präsentiert in 30 Minuten.
19.04 MausLive
20.04 Das philosophische Radio Mit Jürgen Wiebicke
21.04 Scala – Aktuelles aus der Kultur Das Kulturmagazin sucht ungewöhnliche Themen und stellt überraschende Fragen.
22.04 U 22 – Unterhaltung nach zehn Satire Deluxe Mit Michael Lohse
23.03 ARD-Infonacht In der ARD-Infonacht geben die Moderaten den Hörern einen Überblick über das aktuelle Weltgeschehen. Hier gibt es das Wichtigste vom Sport, Berichte aus der Wirtschaft, politische Interviews und Kommentare.
0.00 ARD-Infonacht

SWR KULTUR

6.00 Am Morgen 6.20 Zeitwort 7.57 Wort zum Tag
8.30 Das Wissen Die Schauspielerin Judy Garland – Ikone der LGBTQ-Bewegung
9.05 Musikstunde
10.05 Treffpunkt Klassik Musik. Meinung. Perspektiven.
11.57 Kulturtipps
12.30 Am Mittag
13.05 Mittagskonzert Schubert Konzertstück D-Dur D 345 **W.A. Mozart** Klavierkonzert Nr. 17 G-Dur KV 453 **Kreisler** Schön Rosmarin **Mahler** Das Lied von der Erde **Carreño** Der Frühling, Walzer Des-Dur op. 25
15.05 Hörbar
16.05 Impuls
17.05 Forum
17.50 Jazz vor Sechs
18.30 Am Abend
20.03 Konzert Saarbrücker Kammermusik / Musikfestspiele Saar **Brahms** Streichquartett Nr. 1 c-Moll op. 51/1; Arrangements aus Pop und Jazz; Eigenkompositionen des vision string quartets; vision string quartet: Florian Willeitner, Violine; Daniel Stoll, Violine; Sander Stuart, Viola; Leonard Disselhorst, Violoncello; Konzert vom 11. April 2024 im Großen Sendesaal des SR Saarbrücken Anschließend: Musikfestspiele Saar. „Your Music. Your Voice. Reloaded". Songs, komponiert von den Sängerinnen und Sängern der 2. Chance; Band, Sängerinnen und Sänger der 2. Chance Saarland; Deutsche Radio Philharmonie, Ltg.: Vilmantas Kaliunas; Konzert vom 3. Mai 2024 in der Congresshalle Saarbrücken
23.03 Jazz Rückschau auf einen Olympioniken – Al Di Meola zum 70.
0.03 ARD-Nachtkonzert

SWR 1

Rheinland-Pfalz
9.00 SWR1 R-P

Baden-Württemberg
10.00 Leute

Rheinland-Pfalz
13.00 SWR1 R-P

Baden-Württemberg
16.00 SWR1 B-W

Rheinland-Pfalz
16.00 SWR1 R-P

Baden-Württemberg
20.00 Musik Klub 80s

Rheinland-Pfalz
20.00 Der Abend

0.00 Die Nacht

NDR KULTUR

6.00 Der Morgen Aktuelles aus der Kultur und viel Musik Mit Philipp Schmid 7.50 Morgenandacht
8.30 Vorgelesen Franz Kafka: „Der Prozess" (6/19) Es liest Peter Matić
9.00 Der Morgen Aktuelles aus der Kultur und viel Musik
10.00 Der Vormittag Das Vormittagsprogramm folgt der üblichen Erfolgsformel. Die ganze Sendung hindurch gibt es im Wechsel informative Beiträge zum aktuellen Geschehen und das beste aus Pop und Rock aus drei Jahrzehnten. 10.40 Lauter Lyrik 12.40 Neue Bücher
13.00 NDR Kultur à la carte
14.00 Der Nachmittag 15.20 Neue CDs
16.00 Das Journal Das Journal informiert umfassend über das aktuelle Kulturgeschehen, setzt Schwerpunkte und spürt kulturpolitische und künstlerische Trends auf.
18.00 Musica Klaviermusik
19.00 Plöner Gespräch Kultur in Kriegszeiten. Brücken bauen oder klare Kante zeigen?
20.00 Konzert Saarbrücker Kammermusik / Musikfestspiele Saar **Brahms** Streichquartett Nr. 1 c-Moll op. 51/1; Arrangements aus Pop und Jazz; Eigenkompositionen des vision string quartets Anschließend: Musikfestspiele Saar. „Your Music. Your Voice. Reloaded". Songs, komponiert von den Sängerinnen und Sängern der 2. Chance; Band, Sängerinnen und Sänger der 2. Chance Saarland; Deutsche Radio Philharmonie, Ltg.: Vilmantas Kaliunas; Konzert vom 3. Mai 2024 in der Congresshalle Saarbrücken
23.00 Jazz Rückschau auf einen Olympioniken – Al Di Meola zum 70. Mod.: Thomas Haak
0.03 ARD-Nachtkonzer

SWR 4 RH.-PF.

6.00 SWR4 RP am Morgen
10.00 SWR4 am Montag
14.00 Am Nachmittag
18.00 SWR4 am Abend Die Sendung ist an alle gerichtet, die sich nach einem anstrengenden Arbeitstag entspannen wollen. Gespielt werden wunderschöne Melodien zum Abschalten von beliebten und bekannten nationalen wie internationalen Stars. 18.57 Abendgedanke
20.00 SWR4 am Montagabend
23.00 ARD-Hitnacht
0.00 ARD-Hitnacht

HR 2

6.00 Am Morgen 6.30 Zuspruch 7.40 Frühkritik
9.30 Lesung
10.00 Am Vormittag Werke von Beethoven, Caldara, Haydn, Chopin, J.S. Bach, Arrigoni
12.00 Doppelkopf
13.00 Am Mittag Mozart Marsch D-Dur KV 189 **Tschaikowski** Violinkonzert D-Dur op. 35 **Salieri** Allegro brillante aus „Les Danaïdes" **Smetana** Hochzeitsszenen
14.30 Lesung
15.00 Menschen und ihre Musik
16.00 Am Nachmittag
18.00 Der Tag
19.00 Hörbar Musik grenzenlos Eine bunte Mischung mit Musik aus aller Welt erwartet die Hörer in der Sendung „Hörbar".
20.00 Konzert Saarbrücker Kammermusik / Musikfestspiele Saar **Brahms** Streichquartett Nr. 1 c-Moll op. 51/1; Arrangements aus Pop und Jazz; Eigenkompositionen des vision string quartets; vision string quartet: Florian Willeitner, Violine; Daniel Stoll, Violine; Sander Stuart, Viola; Leonard Disselhorst, Violoncello; Konzert vom 11. April 2024 im Großen Sendesaal des SR Saarbrücken Anschließend: Musikfestspiele Saar. „Your Music. Your Voice. Reloaded". Songs, komponiert von den Sängerinnen und Sängern der 2. Chance; Band, Sängerinnen und Sänger der 2. Chance Saarland; Deutsche Radio Philharmonie, Ltg.: Vilmantas Kaliunas; Konzert vom 3. Mai 2024 in der Congresshalle Saarbrücken
23.00 Jazz Rückschau auf einen Olympioniken – Al Di Meola zum 70.
0.03 ARD-Nachtkonzert

NDR 1

NIEDERSACHSEN

„Das ist Radio"

5.00 Hellwach 5.40 Zeitmaschine
10.00 Wir in Nieders. 11.50 Hör mal 'n beten to
13.00 Wir in Nieders. 13.20 Zeitmaschine 13.30 Regional
16.00 Funkbilder
18.00 Die Blaue Stunde
19.00 Hörspiel „De Schrievdisch weer blank" Von Hinrich Kruse
20.00 Traumhaft 20.50 Nachtgedanken
21.00 Die beste Musik
23.00 ARD-Hitnacht
0.00 ARD-Hitnacht

BREMEN ZWEI

5.50 Die Morgenandacht Evangelische und katholische Geistliche aus Bremen und der Region geben Inspiration.
6.00 Der Morgen
10.00 Der Vormittag
13.00 Der Tag
16.00 Der Nachmittag
18.00 Gesprächszeit
19.00 Sounds
20.00 Konzert Saarbrücker Kammermusik / Musikfestspiele Saar **Brahms** Streichquartett Nr. 1 c-Moll op. 51/1; Arrangements aus Pop und Jazz; Eigenkompositionen des vision string quartets Anschließend: Musikfestspiele Saar. „Your Music. Your Voice. Reloaded". Songs, komponiert von den Sängerinnen und Sängern der 2. Chance
23.00 Jazz Rückschau auf einen Olympioniken – Al Di Meola zum 70.
0.00 Die Nacht

KLASSIK RADIO

Hörertelefon: (09 00) 5 59 00 55 (99cent/Minute)
e-mail: wunsch@klassikradio.de
Internet: http:/www.klassikradio.de

5.00 Der Gute Morgen bei Klassik Radio
9.00 Klassik Radio bei der Arbeit
14.00 Klassik Radio am Nachmittag
19.00 Furrrioso Klassik Radio wird „furrrioso" mit Opern-Superstar Rolando Villazón. Mit Charme und Herzblut präsentiert der Tenor die größten Klassik-Hits
20.00 Der Abend bei Klassik Radio
22.00 Musik zum Entspannen & Genießen Die besten Klassikmelodien, die schönsten Filmmusik-Hits und nur entspannende Musik zum Genießen.

HR 4

6.00 hr4 – Mein Morgen in Hessen 6.30 die hessenschau 7.20 Comedy
10.00 Britta am Vormittag
12.00 hr4 – Britta am Mittag 12.30 die hessenschau
13.00 Wünsch dir was Die „Wünsch Dir Was"-Telefon-Nummer: 0800 7777 224
14.00 hr4 am Nachmittag 14.30 die hessenschau
16.00 Mit hr4 in den Feierabend 16.30 die hessenschau
20.00 hr4 – Musik liegt in der Luft
0.00 ARD-Hitnacht

BR-KLASSIK

6.05 Allegro 6.15 Kulturszene 6.40 Allegretto 7.15 Kulturszene 7.40 **Was heute geschah – der Musikkalender** 22.7.1844: Hans Christian Andersen und Robert Schumann planen eine Märchenoper 8.15 Kulturszene 8.40 Kulturszene
8.57 Werbung
9.05 Der Vormittag Klassisch durch Ihren Tag. Werke von Villa-Lobos, Márquez, Rodrigo, Piazzolla, Chávez, Brahms, Händel, Strozzi, Tschaikowski, Smyth, Castellanos
12.05 Der Nachmittag 12.30 Was heute geschah 13.30 Das neue Album oder: Ihr Musikwunsch
16.05 Leporello 16.15 Kulturszene 16.40 Was heute geschah 17.15 Kulturszene 17.40 Kulturszene
18.00 Nachrichten
18.05 Musikfest ION Brahms „Ein Deutsches Requiem" op. 45; Johanna Winkel, Sopran; Arttur Kataja, Bariton; Klassische Philharmonie Stuttgart, Ltg.: Frieder Bernius (Aufnahme vom 7. Juli 2024)
20.00 Nachrichten
20.03 Konzert Saarbrücker Kammermusik / Musikfestspiele Saar **Brahms** Streichquartett Nr. 1 c-Moll op. 51/1; Arrangements aus Pop und Jazz; Eigenkompositionen des vision string quartets Anschließend: Musikfestspiele Saar. „Your Music. Your Voice. Reloaded". Songs, komponiert von den Sängerinnen und Sängern der 2. Chance
23.00 Nachrichten
23.03 Jazz Rückschau auf einen Olympioniken – Al Di Meola zum 70.
0.03 Das ARD-Nachtkonzert

YOU FM

5.00 YOU FM Die beste Morningshow der Welt
10.00 YOU FM Worktime
14.00 Der schöne Nachmittag Wir bringen euch durch den Tag bis in den Feierabend und versorgen euch mit euer Lieblingsmusik, guter Laune und Themen, die euch bewegen.
18.00 Music like me Wir spielen die angesagte Musik. Ihr könnt mitbestimmen mit euren Likes und Dislikes. Obendrauf gibts Tipps zum Ausgehen in Hessen und alle Infos für aktuelle Gesprächsthemen.
21.00 YOU FM Sounds
23.00 YOU FM Nacht

DLF KULTUR

5.05 Studio 9 Kultur und Politik am Morgen 6.20 **Wort zum Tage** Pfarrerin Silke Niemeyer, Münster, Evangelische Kirche
9.05 Im Gespräch
10.05 Lesart Das Literaturmagazin
11.05 Tonart Das Musikmagazin am Vormittag 11.30 Musiktipps
12.05 Studio 9
13.05 Länderreport
14.05 Kompressor
15.05 Tonart 15.30 Musiktipps 15.40 Live Session
17.05 Studio 9
18.30 Weltzeit
19.05 Zeitfragen Politik und Soziales
19.30 Zeitfragen. Feature SPD in Ostdeutschland. Niedergang einer Volkspartei
20.03 In Concert (Aufzeichnungen vom 06.06.2024, Kesselhaus)
21.30 Einstand Vivaldi Konzert Nr. 2g-Moll „Der Sommer" RV 315 **Boulanger** Nocturne **Vivaldi** Konzert Nr. 3 F-Dur „Der Herbst" RV 293 **Tschaikowski** Oktober; Herbstlied; Luka Faulisi, Violine; {oh!} Orkiestra Historyczna, Ltg.: Martyna Pastuszka
22.03 Hörspiel „Bello e impossibile oder Die Dohmsche Verführung" Von Joy Markert Mit Maren Kroymann, Uwe Müller, Jördis Triebel, Michael Rotschopf, Kornelia Boje, Lisa Hrdina, Uta Hallant, Marie Leuenberger, Alexander Khuon, Julia Eikmann, Alexander Schuhmacher, Joy Markert, Stefanie Hoster, Sabine Bohnen, Christoph Richter, Jörg Petzold. Regie: Alexander Schuhmacher (Produktion: DKultur 2013)
23.05 Fazit – Kultur vom Tage
0.05 Neue Musik
1.05 Tonart Jazz

SWR DASDING

„DASDING – Alles was du willst"

5.00 DasDing Musik Nonstop
6.00 Die DasDing Morningshow 6.00 DasDing Nachrichten 7.00 DasDing Nachrichten
9.00 DasDing 10.00 DasDing Nachrichten
13.00 DasDing 13.00 Nachrichten
17.00 DasDing NEWSZONE – Dein Tag, Dein Update
19.00 DasDing Play
22.00 ClubDing
0.00 Die junge Nacht

DEUTSCHLANDFUNK

5.05 Informationen
9.05 Kalenderblatt Vor 25 Jahren: China verbietet die Falun Gong-Bewegung
9.10 Europa heute
9.35 Tag für Tag Aus Religion und Gesellschaft
10.08 Kontrovers Politisches Streitgespräch mit Studiogästen und Hörern
11.35 Umwelt und Verbraucher
12.10 Informationen
13.35 Wirtschaft
14.10 Deutschland heute
14.35 Campus und Karriere
15.05 Corso – Kunst & Pop
15.35 @mediasres Das Medienmagazin
16.10 Büchermarkt
16.35 Wissenschaft im Brennpunkt
17.05 Wirtschaft
17.35 Kultur heute Berichte, Meinungen, Rezensionen
18.10 Infos am Abend
18.40 Hintergrund
19.05 Kommentar
19.15 Andruck
20.10 Musikjournal Das Klassik-Magazin
21.05 Schwetzinger SWR-Festspiele 2024 Music for a summer evening **Debussy** Prélude à l'après-midi d'un faune **Brahms** Variationen über ein Thema von Haydn op. 56b **Bartók** Sonata for Two Pianos and Percussion Sz. 110 **Ravel** Rhapsodie Espagnole **Crumb** Music for a Summer Evening; GrauSchumacher Piano Duo: Andreas Grau, Götz Schumacher; Franz Bach, Perkussion; Jochen Schorer, Perkussion. Mit Jan Ritterstaedt (Aufnahme vom 3.5.2024 im Rokokotheater, Schloss Schwetzingen)
22.50 Sport aktuell
23.10 Der Tag Journal vor Mitternacht
0.05 DLF Radionacht

NDR INFO

5.56 Morgenandacht Susanne Briese, Landespastorin für Ehrenamtliche in Hannover
6.00 Infoprogramm Die Nachrichten für den Norden 14.05 **11KM: der tagesschau-Podcast** Exklusive Recherchen und packende Geschichten, erzählt von den Journalistinnen und Journalisten, die sie aufgedeckt haben: Das ist „11KM: der tagesschau-Podcast" – produziert von einem gemeinsamen Team von NDR Info und BR24. Ab sofort wird darin fünfmal pro Woche ein relevantes Thema in aller Tiefe behandelt. 17.05 Themen des Tages 18.35 **Themen des Tages** Hier hören Sie in einer halben Stunde die wichtigsten Nachrichten für den Norden. Aus Politik, Wirtschaft, Sport und Kultur. Das Topthema wird aus verschiedenen Perspektiven beleuchtet. In Interviews mit Korrespondenten, Experten oder Politikern. Meinungsstark, zuverlässig und verständlich. Von Montag bis Sonntag gibt es hier jeden Abend zuverlässig einen nationalen und internationalen Nachrichtenüberblick.
20.00 Tagesschau
20.15 Mitreden! Deutschland diskutiert
22.00 ARD-Infonacht Gut informiert durch die Nacht Wir halten Sie auf dem Laufenden – rund um die Uhr: Mit verlässlichen Informationen und unabhängigem Journalismus, mit Hintergründen aus Politik, Wirtschaft und Wissenschaft, mit dem Wichtigsten aus Sport und Kultur.
0.00 ARD-Infonacht Gut informiert durch die Nacht

N-JOY

5.00 Euer N-JOY Warmup
6.00 Eure N-JOY Morningshow mit Martina und Greg Mit Martina Schönherr, Gregor Bogowicz 6.45 Die Postillon Hörfunknachrichten
10.00 Euer N-JOY Mittag mit Ronja
14.00 Euer N-JOY Nachmittag mit Anne
18.00 N-JOY Play – Eure Show für neue Musik
21.00 N-Joy Soundfiles Hip Hop 21.00 N-JOY Infos
22.00 N-JOY Mixtape 23.00 N-JOY News
0.00 Die junge Nacht der ARD

COSMO

7.00 Cosmo
12.00 No comment
14.00 Cosmo
19.00 Cosmo Podcasts
20.00 Cosmo türkçe (türkisch)
20.30 Cosmo bosanski / hrvatski / srpski (südosteuropäische Sprachen)
21.00 Cosmo italiano (italienisch)
21.30 Cosmo po-russki (russisch)
22.00 Cosmo po polsku (polnisch)
22.30 Cosmo bel-arabi (arabisch)
23.00 Schwarz zu blau
0.00 Cosmo fem:power
2.00 Schwarz zu blau

Tagestipps

KONZERT 20.03 WDR 3

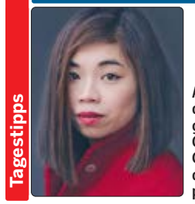

Am Pult stand die in Hongkong geborene Elim Chan, derzeit Chefdirigentin des Antwerp Symphony Orchestra

Klavierfestival Ruhr

ARD RADIOFESTIVAL Obwohl Schönberg und Rachmaninow unterschiedliche ästhetische Ideale hatten, vereinte sie ihre Emigration in die USA. Dort entstanden Rachmaninows „Sinfonische Tänze", sowie Schönbergs Klavierkonzert. Als ein Mittler zwischen den Welten gilt Gershwin, dessen „Rhapsody in Blue" als Beispiel für die Symbiose von Klassik und Jazz gilt. Das WDR Sinfonieorchester stellte die drei Werke vor (vom 7.7.). **177 Min.**

RATGEBER 10.08 DEUTSCHLANDFUNK

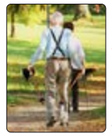

Gesund altern

„SPRECHSTUNDE" Wie Menschen altern, hängt von verschiedenen Faktoren ab. Zwar spielen die Gene eine Rolle, doch ein großer Teil des Alterungsprozesses wird durch die Ernährung bestimmt, durch Bewegung, Rauchen oder den Alkoholkonsum. **82 Min.**

KULTUR 22.05 DEUTSCHLANDFUNK

Polonaise

MAGAZIN Die Polonaise wurde Ende 2023 in die UNESCO-Liste immaterieller Weltkulturgüter eingetragen. Zu Geschichte und Gegenwart des populären Tanzes kommen in diesem Hörbild Musikwissenschaftler, Interpreten und Praktiker zu Wort. **45 Min.**

JAZZ 23.03 WDR 3

Das Trio Arashi

ARD RADIOFESTIVAL Das Trio Arashi um den fast 80-jährigen Saxofonisten Akira Sakata (Foto) trat beim Freejazzfestival Saarbrücken auf. Als der Musiker seine markante Stimme einsetzte, bekam das Konzert die Magie japanischer Sprachrituale (vom 23.3.). **57 Min.**

ARD-NACHTKONZERT

0.03 **R. Strauss** Hornkonzert Nr. 1 Es-Dur; Andrew Joy, Horn; Kölner Rundfunk-Sinfonieorchester, Ltg.: Wolf-Dieter Hauschild **Meister** Sonate Nr. 6 a-Moll; Musica Antiqua Köln **Grieg** Sinfonie c-Moll; WDR-Sinfonieorchester Köln, Ltg.: Eivind Aadland **Reger** Variationen und Fuge über ein Thema von Beethoven op. 86; Klavierduo Stenzl **E. Bernstein** Gitarrenkonzert; Thorsten Drücker, Gitarre; WDR-Rundfunkorchester Köln, Ltg.: Rasmus Baumann
2.03 **Händel** Concerto grosso D-Dur HWV 323 **Szymanowski** „Mythes" op. 30 **Mendelssohn** Sinfonie Nr. 1 c-Moll **R. Schumann** „Kinderszenen" op. 15 **de Arriaga** Sinfonie D-Dur 4.03 **J.S. Bach** Passacaglia c-Moll BWV 582 **Koechlin** Suite op. 6 **Barber** „Knoxville: Summer of 1915" **W.A. Mozart** Sinfonie G-Dur KV 124
5.03 Werke von Jouy, Bortnjanskij, Lehár, Perahia, Glinka, Krommer

Podcast · Mehrkanalton · Für Kinder · Hörspiel

23. JULI

HÖRZU

EINS LIVE

5.00 1LIVE Die tägliche, aktuelle Morgen-Show in 1LIVE
10.00 1LIVE
14.00 1LIVE Der Nachmittag in 1LIVE
18.00 1LIVE DangerZone
20.00 1LIVE Plan B Der Abend im Zeichen der Popkultur
23.00 1LIVE Intimbereich Moderation: Catrin Altzschner
0.00 Die junge Nacht der ARD

WDR 2

5.00 Das Morgenmagazin 5.00 WDR aktuell 5.30 WDR aktuell 5.56 Kirche in WDR 2 6.00 WDR aktuell 6.30 WDR aktuell und Lokalzeit auf WDR 2 7.00 WDR aktuell 7.30 WDR aktuell und Lokalzeit auf WDR 2 8.00 WDR aktuell 8.30 WDR aktuell und Lokalzeit auf WDR 2
9.00 WDR 2 Sommerradio Anschl.: Darin: zur vollen Stunde WDR aktuell, zur halben Stunde WDR aktuell und Lokalzeit auf WDR 2 9.40 Der Stichtag 10.50 WDR 2 Kabarett – Florian Schroeder
13.00 Das Mittagsmagazin Anschl.: Darin: zur vollen Stunde WDR aktuell, zur halben Stunde WDR aktuell und Lokalzeit auf WDR 2
15.00 WDR 2 Sommerradio Anschl.: Darin: zur vollen Stunde WDR aktuell, zur halben Stunde bis 17:30 WDR aktuell und Lokalzeit auf WDR 2 18.40 Der Stichtag
20.00 WDR 2 Pop! Anschl.: Darin: zur vollen Stunde WDR aktuell
0.00 ARD-Popnacht Anschl.: Darin: zur vollen Stunde WDR aktuell

WDR 4

6.00 WDR 4 mit Jürgen Mayer und Cathrin Brackmann 8.55 Kirche in WDR 4
10.00 WDR 4 mit Martina Emmerich 12.00 Der Tag um zwölf
14.00 WDR 4 Lokalzeit
18.00 WDR 4 mit Alix Gabele 18.00 Der Tag um Sechs 20.00 Wetter
21.00 Songpoeten Anschl.: Darin: zur vollen Stunde WDR aktuell
22.00 Musik z. Träumen Anschl.: Darin: zur vollen Stunde WDR aktuell Entspannende Musik zum Feierabend – mit sanften Klängen den Tag ausklingen lassen, die Hektik hinter sich lassen.
0.00 ARD-Hitnacht Anschl.: Darin: zur vollen Stunde WDR aktuell

WDR 3

6.05 Mosaik Klassische Musik sowie Informationen und Meinungen zur Kultur. Meinungen über aktuelle Kulturereignisse Orientierung und Anregungkompetent und verständlich. Insider geben Hinweise auf die wichtigsten Veranstaltungen und Berichten über die Kulturszene Schauspiel, Oper, Buch, Ausstellung, Musik 7.50 **Kirche in WDR 3** Patrick Depuhl, Alpen
9.05 Klassik Forum Piccone Sinfonia d-Moll; Artemandoline **Kuhlau** Ouvertüre aus der Schauspielmusik zu Johan Ludvig Heibergs Drama „Der Elfenhügel"; Dänisches Radio-Sinfonieorchester, Ltg.: Michael Schønwandt **Hensel** Capriccio As-Dur; Johannes Moser, Violoncello; Alasdair Beatson, Klavier **Kreisler** Ich wär so gern einmal verliebt; Ingeborg Hallstein, Sopran; Rundfunkorchester des SWF, Ltg.: Emmerich Smola **Kreisler** Streichquartett a-Moll; Hegel Quartet **J.S. Bach** Siehe, ich will viel Fischer aussenden BWV 88; Benjamin Appl, Bariton; Concerto Köln **Rabaud** Solo de Concours; Michael Collins, Klarinette; Noriko Ogawa, Klavier **W.A. Mozart** Klavierkonzert A-Dur KV 488; Il Pomo d'Oro, Hammerklavier und Ltg.: Maxim Emelyanychev **Puccini** Vorspiel zum 1. Akt der Oper „Die Willis"; Radio-Symphonie-Orchester Berlin, Ltg.: Riccardo Chailly **Emilie Mayer** Der Erlkönig; Golda Schultz, Sopran; Jonathan Ware, Klavier **Fibich** Toman und die Waldfee op. 449; Prager Symphoniker, Ltg.: Vladimír Válek **Bacewicz** 3 Dances; Piotr Plawner, Violine; Ewa Kupiec, Klavier **Brentano** The Secret Garden; Benyamin Nuss, Klavier Mit Jörg Lengersdorf
12.00 Der Tag um zwölf
12.10 Kultur am Mittag Klassische Musik und Aktuelles aus der Kultur Das Magazin WDR 3 Kultur am Mittag bietet Ihnen aktuelle und ausführliche Berichterstattung aus Kultur und Gesellschaft.
13.04 Lunchkonzert Es muss nicht immer die große Sinfonie sein. Auch in der kleinen Form verbirgt sich manches Kleinod. Das WDR 3 Lunchkonzert bietet auf dem Weg in den Nachmittag ein Musikprogramm zum Entdecken und Entspannen.
14.45 Lesezeichen
15.04 TonArt Vergnüglich und intelligent, unterhaltsam und informativ Die Musikszene und ihre Macher sind das Thema in WDR 3 Tonart. Bei intelligenten und vergnüglichen Beiträgen und Gesprächen steht die Klassische Musik zwischen Barock und Moderne im Fokus.
17.45 ZeitZeichen 23. Juli 1164: Reliquien der „heiligen drei Könige" erreichen Köln
18.00 Der Tag um Sechs
18.10 Resonanzen Aktuelles aus der Kultur Hören Sie, was sich tut in Kunst, Kultur und Gesellschaft: Vor Ihrer Haustüre, wie in den Metropolen der Welt, auf der Straße, wie in den Tempeln der Kunst.
20.03 Konzert Klavierfestival Ruhr / Silent Songs **Schönberg** Klavierkonzert op. 42 **Gershwin** „Rhapsody in Blue" **Rachmaninow** Sinfonische Tänze op. 45; Kirill Gerstein, Klavier; WDR-Sinfonieorchester, Ltg.: Elim Chan; Konzert vom 7. Juli 2024 in der Philharmonie Essen Anschließend: Silent Songs. Lieder von Johannes Brahms und Valentin Silvestrov; Konstantin Krimmel, Bariton; Hélène Grimaud, Klavier; Konzert vom 20. Juni 2024 im Konzerthaus Dortmund
23.03 Jazz Das Freejazzfestival Saarbrücken hat sich in den neun Jahren seines Bestehens ein beachtliches internationales Renommee erworben. Regelmäßig sind prägende Figuren auch aus den Pionierzeiten des Free Jazz zu Gast. Das Freejazzfestival Saarbrücken hat sich in den neun Jahren seines Bestehens ein beachtliches internationales Renommee erworben. Regelmäßig sind prägende Figuren auch aus den Pionierzeiten des Free Jazz zu Gast. In diesem Jahr der fast 80-jährige Akira Sakata – Klarinettist, Saxofonist, Komponist und Schauspieler. In dieser Mischung schafft er in seinem Trio Arashi mit dem Bassisten Johan Berthling und dem Drummer Paal Nilssen-Love Grooves, die im Geist noch lange nachpulsieren. Und wenn er mit seiner geheimnisvollen Stimme rezitiert, bekommt das Konzert die Magie japanischer Sprachrituale.
0.03 ARD-Nachtkonzert

WDR 5

6.05 Morgenecho Orientierung in der Nachrichtenflut 6.55 Kirche in WDR 5
9.45 ZeitZeichen 23. Juli 1164: Reliquien der „heiligen drei Könige" erreichen Köln Von Marko Rösseler
10.04 Neugier genügt Anschl.: Darin: Reportage/Feature
12.00 Der Tag um zwölf
12.10 Tagesgespräch
13.00 Mittagsecho Aktuell und schnell Pünktlich zur Mittagspause wird in der Nachrichtensendung tagesaktuell über das Geschehen in aller Welt berichtet. Mit den wichtigsten Neuigkeiten aus Wirtschaft, Politik, Gesellschaft und Sport bleiben die Zuhörer stets auf dem Laufenden, was weltpolitische Vorgänge, die Finanzmärkte, Unglücke, Naturkatastrophen, Verbrechen, Jubiläen, Sportergebnisse oder sonstige relevante Dinge betrifft.
13.34 Das Wirtschaftsmagazin
14.04 Scala
15.04 WDR 5 Quarks – Wissenschaft und mehr
17.04 Westblick
18.04 Politikum
18.30 Echo des Tages Das Wichtigste des Tages – kompakt in 30 Minuten. Im Echo des Tages informieren wir Sie über die bedeutendsten Ereignisse aus Politik, Wirtschaft und Gesellschaft. Und ordnen das Topthema des Tages ein – mit unserem täglichen Kommentar. Die Sendung ist das älteste Radioformat in Deutschland: Sie ist über 50 Jahre alt. Die wichtigsten Nachrichten des Tages, kompakt präsentiert in 30 Minuten.
19.04 MausLive
20.04 Erlebte Geschichten Wemi Horn-Jager, Fluglotsin, Flugbegleiterin der königlichen Familie in NL, Umweltpädagogin. Von Gaby Dufern
20.30 WDR 5 Redezeit
21.04 Scala – Aktuelles aus der Kultur Das Kulturmagazin sucht ungewöhnliche Themen und stellt überraschende Fragen.
22.04 U 22 – Unterhaltung nach zehn Radiokabarettpreis Salzburger Stier 2024. Internationale Auszeichnung für Tina Teubner, Dirk Stermann und Dominik Muheim (1/2) (Aufnahme vom 4. Mai aus dem Stadttheater in Olten, Schweiz)
23.03 ARD-Infonacht
0.00 ARD-Infonacht

SWR KULTUR

6.00 Am Morgen 6.20 Zeitwort 7.57 Wort zum Tag
8.30 Das Wissen Die Sonne – Stern des Lebens, der Energie und der Zerstörung
9.05 Musikstunde
10.05 Treffpunkt Klassik Musik. Meinung. Perspektiven.
11.57 Kulturtipps
12.30 Am Mittag Das Magazin für Kultur und Gesellschaft
13.05 Mittagskonzert Heidelberger Frühling Liedfestival. „Orlando – der Zeitenwanderer" mit Liedern und Instrumentalstücken von Jules Massenet, John Dowland, Sasha Scott, Detlef Glandert, Thomas Adès, Franz Schubert, Cassandra Miller, Hans Abrahamsen, Johannes Brahms, Pauline Viardot, Bob Dylan und Laurie Anderson (Konzert vom 14. Juni 2024 in der Aula der Alten Universität, Heidelberg)
15.05 Hörbar
16.05 Impuls
17.05 Forum
17.50 Jazz vor Sechs
18.30 Am Abend
20.03 Konzert Klavierfestival Ruhr / Silent Songs **Schönberg** Klavierkonzert op. 42 **Gershwin** „Rhapsody in Blue" **Rachmaninow** Sinfonische Tänze op. 45; Kirill Gerstein, Klavier; WDR-Sinfonieorchester, Ltg.: Elim Chan; Konzert vom 7. Juli 2024 in der Philharmonie Essen Anschließend: Silent Songs. Lieder von Johannes Brahms und Valentin Silvestrov; Konstantin Krimmel, Bariton; Hélène Grimaud, Klavier; Konzert vom 20. Juni 2024 im Konzerthaus Dortmund
23.03 Jazz Das Trio Arashi beim Freejazzfestival Saarbrücken
0.03 ARD-Nachtkonzert

SWR 1

Baden-Württemberg
10.00 Leute

Rheinland-Pfalz
13.00 SWR1 R-P

Baden-Württemberg
16.00 SWR1 B-W

Rheinland-Pfalz
16.00 SWR1 Rheinland-Pfalz

Baden-Württemberg
20.00 Musik Klub

Rheinland-Pfalz
20.00 Der Abend

22.05 Radioreport Recht
0.00 Die Nacht

RADIOPROGRAMM

NDR KULTUR

6.00 Der Morgen Aktuelles aus der Kultur und viel Musik Mit Philipp Schmid 7.20 Stoltenberg liest 7.50 Morgenandacht
8.30 Vorgelesen Franz Kafka: „Der Prozess" (7/19) Es liest Peter Matić
9.00 Der Morgen Aktuelles aus der Kultur und viel Musik
10.00 Der Vormittag Das Vormittagsprogramm folgt der üblichen Erfolgsformel. Die ganze Sendung hindurch gibt es im Wechsel informative Beiträge zum aktuellen Geschehen und das beste aus Pop und Rock aus drei Jahrzehnten. 10.40 Lauter Lyrik 12.40 Neue Bücher
13.00 Starke Stücke
14.00 Der Nachmittag 15.20 Neue CDs
16.00 Das Journal Das Journal informiert umfassend über das aktuelle Kulturgeschehen, setzt Schwerpunkte und spürt kulturpolitische und künstlerische Trends auf.
18.00 Musica
19.00 Starke Stücke
20.00 Konzert Klavierfestival Ruhr / Silent Songs **Schönberg** Klavierkonzert op. 42 **Gershwin** „Rhapsody in Blue" **Rachmaninow** Sinfonische Tänze op. 45; Kirill Gerstein, Klavier; WDR-Sinfonieorchester, Ltg.: Elim Chan; Konzert vom 7. Juli 2024 in der Philharmonie Essen Anschließend: Silent Songs. Lieder von Johannes Brahms und Valentin Silvestrov; Konstantin Krimmel, Bariton; Hélène Grimaud, Klavier; Konzert vom 20. Juni 2024 im Konzerthaus Dortmund
23.00 Jazz Das Trio Arashi beim Freejazzfestival Saarbrücken
0.03 ARD-Nachtkonzert

HR 2

6.00 Am Morgen 6.30 Zuspruch 7.40 Frühkritik
9.30 Lesung
10.00 Am Vormittag **Wagner** Ouvertüre zur Oper „Der fliegende Holländer" **J.S. Bach** Toccata g-Moll BWV 915 **Fauré** „Pie Jesu" aus dem Requiem op. 48, bearbeitet für Violoncello und Streichorchester **Locatelli** Violinkonzert A-Dur op. 3/11 **Mozart** Sinfonie D-Dur KV 297 „Pariser" **Dvorák** Zwei Slawische Tänze op. 46/4 und 5 **Clementi** Klaviersonate B-Dur op. 8/3
12.00 Doppelkopf
13.00 Am Mittag **Saint-Saëns** Danse macabre op. 40 **Händel** „Agrippina" – Rezitativ und Lamento des Ottone **Beethoven** 4. Klavierkonzert G-Dur op. 58 **Rossini** Duetto D-Dur für Violoncello und Kontrabass **Schubert** Ouvertüre D-Dur „Im italienischen Stil" D 590
14.30 Lesung
15.00 Literatur-land Hessen
16.00 Am Nachmittag
18.00 Der Tag
19.00 Hörbar
20.00 Konzert Klavierfestival Ruhr / Silent Songs **Schönberg** Klavierkonzert op. 42 **Gershwin** „Rhapsody in Blue" **Rachmaninow** Sinfonische Tänze op. 45; Kirill Gerstein, Klavier; WDR-Sinfonieorchester, Ltg.: Elim Chan; Konzert vom 7. Juli 2024 in der Philharmonie Essen Anschließend: Silent Songs. Lieder von Johannes Brahms und Valentin Silvestrov; Konstantin Krimmel, Bariton; Hélène Grimaud, Klavier; Konzert vom 20. Juni 2024 im Konzerthaus Dortmund
23.00 Jazz Das Trio Arashi beim Freejazzfestival Saarbrücken
0.03 ARD-Nachtkonzert

BREMEN ZWEI

5.50 Die Morgenandacht Evangelische und katholische Geistliche aus Bremen und der Region geben Inspiration.
6.00 Der Morgen
10.00 Der Vormittag
13.00 Der Tag Aktuelle Entwicklungen aus Bremen, Bremerhaven und der Region.
16.00 Der Nachmittag
18.00 Gesprächszeit
19.00 Sounds
20.00 Konzert Klavierfestival Ruhr / Silent Songs **Schönberg** Klavierkonzert op. 42 **Gershwin** „Rhapsody in Blue" **Rachmaninow** Sinfonische Tänze op. 45 Anschließend: Silent Songs. Lieder von Johannes Brahms und Valentin Silvestrov
23.00 Jazz Das Trio Arashi beim Freejazzfestival Saarbrücken
0.00 Die Nacht

KLASSIK RADIO

Hörertelefon: (09 00) 5 59 00 55 (99cent/Minute)
e-mail: wunsch@klassikradio.de
Internet: http:/www.klassikradio.de

5.00 Der Gute Morgen bei Klassik Radio
9.00 Klassik Radio bei der Arbeit
14.00 Klassik Radio am Nachmittag
19.00 Furrrioso Moderation: Rolando Villazón
20.00 Der Abend bei Klassik Radio
22.00 Musik zum Entspannen & Genießen Einfach nur Musik: Die besten Klassikmelodien, die schönsten Filmmusik-Hits und nur entspannende Musik zum Genießen. Wem die Welt da draußen zu laut ist, der findet hier Ruhe und Entspannung.

BR-KLASSIK

6.05 Allegro 6.15 Kulturszene 6.40 Allegretto 7.15 Kulturszene 7.40 **Was heute geschah – der Musikkalender** 23.7.1928: Der Pianist und Dirigent Leon Fleisher wird geboren 8.15 Kulturszene 8.40 Kulturszene
8.57 Werbung
9.05 Der Vormittag Klassisch durch Ihren Tag. Zum 80. Geburtstag der Pianistin Maria João Pires. Werke von Schubert, Ravel, W.A. Mozart, R. Schumann, Chopin, Coleridge-Taylor, Jacquet de la Guerre, Weiner, Price, Joplin
12.05 Der Nachmittag 13.30 Das neue Album oder: Ihr Musikwunsch
16.05 Leporello 16.15 Kulturszene
18.05 Kissinger Sommer **C.Ph.E. Bach** Konzert B-Dur Wq 164 **J.S. Bach** Konzert d-Moll BWV 1052R **C.Ph.E. Bach** Sinfonie Es-Dur Wq 164 **J.S. Bach** Konzert g-Moll BWV 1056; „Das musikalische Opfer", Ricercar c-Moll BWV 1079; Konzert d-Moll BWV 1060R; Marie Tetzlaff, Oboe; Berliner Barock-Solisten, Violine und Ltg.: Christian Tetzlaff
20.00 Nachrichten
20.03 Konzert Klavierfestival Ruhr / Silent Songs **Schönberg** Klavierkonzert op. 42 **Gershwin** „Rhapsody in Blue" **Rachmaninow** Sinfonische Tänze op. 45 Anschließend: Silent Songs. Lieder von Johannes Brahms und Valentin Silvestrov
23.00 Nachrichten
23.03 Jazz Das Trio Arashi beim Freejazzfestival Saarbrücken
0.00 Nachrichten
0.03 Das ARD-Nachtkonzert

DLF KULTUR

5.05 Studio 9 Kultur und Politik am Morgen 6.20 **Wort zum Tage** Pfarrerin Silke Niemeyer, Münster, Evangelische Kirche
9.05 Im Gespräch
10.05 Lesart Das Literaturmagazin
11.05 Tonart Das Musikmagazin am Vormittag 11.30 Musiktipps 11.40 Chor der Woche
12.05 Studio 9
13.05 Länderreport
14.05 Kompressor
15.05 Tonart Das Musikmagazin am Nachmittag 15.30 Musiktipps 15.40 Live Session
17.05 Studio 9 Kultur und Politik am Abend
18.30 Weltzeit
19.05 Zeitfragen Wirtschaft und Umwelt
19.30 Zeitfragen. Feature Wenn Windkraft in die Jahre kommt. Die grüne Energie hat ein Recyclingproblem
20.03 Konzert Rundfunkchor-Lounge. „Apokalypse" Mitwirkende: Rundfunkchor Berlin und Gäste, Gijs Leenaars (Leitung) (Aufzeichnung vom 26.06.2024, Heimathafen Neukölln)
22.03 Feature Reading, Thinking, Looking. Eine Begegnung mit der Schriftstellerin Siri Hustvedt Von Janko Hanushevsky (Produktion: Deutschlandfunk/BR/NDR 2016)
23.05 Fazit – Kultur vom Tage
0.05 Chormusik BBC Proms. Werke von Cheryl Frances-Hoad, Ēriks Ešenvalds, Bob Chilcott, Gustav Holst, Melissa Dunphy, Paul Simon, Billy Joel u. a. (Aufzeichnung vom 21.07.2024, Royal Albert Hall, London) 0.55 Chor der Woche
1.05 Tonart Vokal

DEUTSCHLANDFUNK

5.05 Informationen
9.05 Kalenderblatt Vor 50 Jahren: In Griechenland endet die Militärdiktatur
9.10 Europa heute
9.35 Tag für Tag Aus Religion und Gesellschaft
10.08 Sprechstunde Geriatrie. Gesund Altern Mit Lennart Pyritz
11.35 Umwelt und Verbraucher
12.10 Informationen Berichte, Interviews, Musik
13.35 Wirtschaft
14.10 Deutschland heute
14.35 Campus und Karriere
15.05 Corso – Kunst & Pop
15.35 @mediasres Das Medienmagazin
16.10 Büchermarkt
16.35 Forschung akt.
17.05 Wirtschaft
17.35 Kultur heute Berichte, Meinungen, Rezensionen
18.10 Infos am Abend
18.40 Hintergrund
19.05 Kommentar
19.15 Feature „Die Heiligen sind wir". Harald Poelchau – Gefängnispfarrer in Tegel und Plötzensee 1933 -1945. Von Anna Panknin. Regie: Thomas Wolfertz. (Produktion: Deutschlandfunk 2004)
20.10 Hörspiel **„Ein Brief des Lord Chandos – Remix"** Von Manfred Hess Hörspiel nch Hugo von Hofmannsthal
21.05 Jazz live Jazz for Future! 20. Bundesbegegnung Jugend jazzt. (Aufnahmen vom 10. und 11.5.2024 aus dem Fritz-Henßler-Haus, Dortmund)
22.05 Musikszene „Majestätisch auf polnische Art". Die Polonaise wird UNESCO-Weltkulturerbe
22.50 Sport aktuell
23.10 Der Tag Journal vor Mitternacht
0.05 DLF Radionacht

NDR INFO

5.56 Morgenandacht Susanne Briese, Landespastorin für Ehrenamtliche in Hannover
6.00 Infoprogramm Die Nachrichten für den Norden 14.05 **11KM: der tagesschau-Podcast** Exklusive Recherchen und packende Geschichten, erzählt von den Journalistinnen und Journalisten, die sie aufgedeckt haben: Das ist „11KM: der tagesschau-Podcast" – produziert von einem gemeinsamen Team von NDR Info und BR24. Ab sofort wird darin fünfmal pro Woche ein relevantes Thema in aller Tiefe behandelt. 18.05 Streitkräfte und Strategien #Ukraine 18.35 **Themen des Tages** Hier hören Sie in einer halben Stunde die wichtigsten Nachrichten für den Norden. Aus Politik, Wirtschaft, Sport und Kultur. Das Topthema wird aus verschiedenen Perspektiven beleuchtet. In Interviews mit Korrespondenten, Experten oder Politikern. Meinungsstark, zuverlässig und verständlich. Von Montag bis Sonntag gibt es hier jeden Abend zuverlässig einen nationalen und internationalen Nachrichtenüberblick.
20.15 ARD-Infoabend Gut informiert durch die Nacht
22.00 ARD-Infonacht Gut informiert durch die Nacht
0.00 ARD-Infonacht Gut informiert durch die Nacht In der ARD-Infonacht geben die Moderaten den Hörern einen Überblick über das aktuelle Weltgeschehen. Hier gibt es das Wichtigste vom Sport, Berichte aus der Wirtschaft, politische Interviews und Kommentare.

SWR 4 RH.-PF.

6.00 SWR4 RP am Morgen
10.00 SWR4 am Dienstag
14.00 Am Nachmittag
18.00 SWR4 am Abend Die Sendung ist an alle gerichtet, die sich nach einem anstrengenden Arbeitstag entspannen wollen. Gespielt werden wunderschöne Melodien zum Abschalten von beliebten und bekannten nationalen wie internationalen Stars. 18.57 Abendgedanke
20.00 SWR4 am Dienstagabend
23.00 ARD-Hitnacht
0.00 ARD-Hitnacht

NDR 1

NIEDERSACHSEN

„Das ist Radio"

5.00 Hellwach 5.40 Zeitmaschine 6.10 Wetter-Gespräch
10.00 Wir in Nieders. 11.50 Hör mal 'n beten to
13.00 Wir in Nieders. 13.20 Zeitmaschine 13.30 Regional 14.20 Dat kannst' mi glööven
16.00 Funkbilder
18.00 Die Blaue Stunde
19.00 Kulturspiegel
20.00 Traumhaft 20.50 Nachtgedanken
21.00 Die beste Musik
23.00 ARD-Hitnacht
0.00 ARD-Hitnacht

HR 4

6.00 hr4 – Mein Morgen in Hessen 6.30 die hessenschau
10.00 Britta am Vormittag
12.00 hr4 – Britta am Mittag 12.30 die hessenschau
13.00 Wünsch dir was Die „Wünsch Dir Was"-Telefon-Nummer: 0800 7777 224
14.00 hr4 am Nachmittag 14.30 die hessenschau
16.00 Mit hr4 in den Feierabend 16.30 die hessenschau 17.45 Übrigens...
20.00 hr4 – Musik liegt in der Luft
0.00 ARD-Hitnacht

YOU FM

5.00 YOU FM Die beste Morningshow der Welt
10.00 YOU FM Worktime
14.00 Der schöne Nachmittag
18.00 Music like me
21.00 YOU FM Sounds Nur die neueste, frischste Musik gibt's für euch immer in YOU FM Sounds!
23.00 YOU FM LateLine Von schräg bis politisch, von banal bis ernst: hier könnt ihr mit fast ganz Deutschland eure Themen diskutieren – der Radio- Nachttalk zum Anrufen und Mitreden.
1.00 YOU FM Nacht Jede Menge coole Tracks gibt's auch im YOU FM Livestream

SWR DASDING

„DASDING – Alles was du willst"

5.00 DasDing Musik Nonstop
6.00 Die DasDing Morningshow 6.00 DasDing Nachrichten 7.00 DasDing Nachrichten 8.00 DasDing Nachrichten
9.00 DasDing
13.00 DasDing
17.00 DasDing NEWSZONE – Dein Tag, Dein Update
19.00 DasDing Play
22.00 DasDing Musik Nonstop
0.00 Die junge Nacht

N-JOY

5.00 Euer N-JOY Warmup
6.00 Eure N-JOY Morningshow mit Martina und Greg Mit Martina Schönherr, Gregor Bogowicz 6.45 Die Postillon Hörfunknachrichten 7.40 Morningshow-Duell
10.00 Euer N-JOY Mittag mit Ronja
14.00 Euer N-JOY Nachmittag mit Anne
18.00 N-JOY Play – Eure Show für neue Musik
21.00 N-JOY – Enjoy the Music 23.00 N-JOY News
0.00 Die junge Nacht der ARD

COSMO

7.00 Cosmo
12.00 No comment
14.00 Cosmo
19.00 Cosmo Podcasts
20.00 Cosmo türkçe (türkisch)
20.30 Cosmo bosanski / hrvatski / srpski (südosteuropäische Sprachen)
21.00 Cosmo italiano (italienisch)
21.30 Cosmo po-russki (russisch)
22.00 Cosmo po polsku (polnisch)
22.30 Cosmo bel-arabi (arabisch)
23.00 Schwarz zu blau
0.00 Cosmo Afrobeats
2.00 Schwarz zu blau

Tagestipps

KONZERT 20.03 WDR 3

Dorothee Oberlinger, Blockflötistin und Professorin am Salzburger Mozarteum, ist künstlerische Leiterin der Arolser Barock-Festspiele

Klänge aus Neapel

ARD RADIOFESTIVAL Die Arolser Barock-Festspiele 2024 in Nordhessen standen unter dem Motto „Les Nations" und präsentierten Vokal- und Instrumentalmusik der wichtigsten barocken Musikzentren Europas. Im Eröffnungskonzert „musica napoletana" führten der Countertenor Gabriel Díaz, die Flötistin Dorothee Oberlinger und Musiker aus Sevilla Klänge aus Neapel des frühen 18. Jahrhunderts auf (vom 8.5.). **177 Min.**

WIRTSCHAFT 19.30 DLF KULTUR

Bankenpleiten

FEATURE 1974 ging eine Kölner Privatbank nach Devisenspekulationen pleite. Im selben Zeitraum wurde die erste Gemeinschaftsbank errichtet, die Schulen und den Ökolandbau unterstützen wollte, ohne dabei auf Gewinn ausgerichtet zu sein. **30 Min.**

HÖRSPIEL 22.03 DLF KULTUR

Prinzip Held

NEU: HÖRSTÜCK Zwölf Jahre lang haben Wissenschaftler Grundlagenforschung zum Heroischen betrieben. Helgard Haug (Foto) und Daniel Wetzel diskutierten mit ihnen über die Fallbeispiele, die sie zum Prinzip Held zusammengetragen haben. **57 Min.**

JAZZ 23.03 WDR 3

Florian Hoefner

ARD RADIOFESTIVAL Der deutsche Pianist und Komponist lebt seit 2014 im kanadischen Neufundland. In seiner Musik kombiniert er fesselnde Rhythmen mit Folk-Elementen und Harmonien, die aus der europäischen Klassik stammen könnten. **57 Min.**

ARD-NACHTKONZERT

0.03 **Mendelssohn** Violinkonzert d-Moll; Sergej Nakariakow, Trompete; NDR-Radiophilharmonie, Ltg.: Susanna Mälkki **Mahler** „Kindertotenlieder"; Barbara Höfling, Mezzosopran; Mitglieder der NDR-Radiophilharmonie **Poulenc** Sonate; Charles-Antoine Duflot, Violoncello; Martin Klett, Klavier **J.Ch. Bach** Klavierkonzert Nr. 2 A-Dur; Herbert Heinemann, Klavier; NDR-Sinfonieorchester, Ltg.: Wilhelm Schüchter **Dvorák** „Heldenlied" op. 111; NDR Elbphilharmonie Orchester, Ltg.: Krzysztof Urbanski 2.03 **Grieg** „Holberg-Suite" op. 40 **Maier** Klaviertrio E-Dur **Børresen** „Nordische Volksmelodien" **Brahms** Sonate f-Moll op. 120/1 **de Falla** „El sombrero de Tres Picos", Suiten Nr. 1 und 2 4.03 **Kraus** Sinfonie D-Dur **Canteloube** „Triptychon" **Respighi** „Gli uccelli" 5.03 Werke von Gershwin, J. F. Fasch, Lanner, Lortzing, C.Ph.E. Bach, Hérold

Podcast · Mehrkanalton · Für Kinder · Hörspiel

HÖRZU

RADIOPROGRAMM

EINS LIVE

5.00 1LIVE Die tägliche, aktuelle Morgen-Show in 1LIVE
10.00 1LIVE
14.00 1LIVE Der Nachmittag in 1LIVE
18.00 1LIVE Die Themen des Tages im Sektor
20.00 1LIVE Plan B Der Abend im Zeichen der Popkultur
23.00 1LIVE Stabile Nachbarn
0.00 Die junge Nacht der ARD

WDR 2

5.00 Das Morgenmagazin 5.00 WDR aktuell 5.30 WDR aktuell 5.56 Kirche in WDR 2 6.00 WDR aktuell 6.30 WDR aktuell und Lokalzeit auf WDR 2 7.00 WDR aktuell 7.30 WDR aktuell und Lokalzeit auf WDR 2 8.00 WDR aktuell 8.30 WDR aktuell und Lokalzeit auf WDR 2
9.00 WDR 2 Sommerradio Anschl.: Darin: zur vollen Stunde WDR aktuell, zur halben Stunde WDR aktuell und Lokalzeit auf WDR 2 9.40 Der Stichtag 10.50 WDR 2 Kabarett – Tobias Mann
13.00 Das Mittagsmagazin Anschl.: Darin: zur vollen Stunde WDR aktuell, zur halben Stunde WDR aktuell und Lokalzeit auf WDR 2
15.00 WDR 2 Sommerradio Anschl.: Darin: zur vollen Stunde WDR aktuell, zur halben Stunde bis 17:30 WDR aktuell und Lokalzeit auf WDR 2 18.40 Der Stichtag
20.00 WDR 2 Pop! Anschl.: Darin: zur vollen Stunde WDR aktuell
0.00 ARD-Popnacht Anschl.: Darin: zur vollen Stunde WDR aktuell

WDR 4

6.00 WDR 4 mit Jürgen Mayer und Cathrin Brackmann 8.55 Kirche in WDR 4
10.00 WDR 4 mit Martina Emmerich 12.00 Der Tag um zwölf
14.00 WDR 4 Lokalzeit
18.00 WDR 4 mit Alix Gabele Mit Alix Gabele 18.00 Der Tag um Sechs 19.00 Wetter, WDR aktuell 20.00 Wetter
21.00 Legenden Mit Benny Koblowsky Anschl.: Darin: zur vollen Stunde WDR aktuell
22.00 Musik z. Träumen Anschl.: Darin: zur vollen Stunde WDR aktuell Entspannende Musik zum Feierabend
0.00 ARD-Hitnacht Anschl.: Darin: zur vollen Stunde WDR aktuell

WDR 3

6.05 Mosaik Klassische Musik sowie Informationen und Meinungen zur Kultur. Meinungen über aktuelle Kulturereignisse Orientierung und Anregungkompetent und verständlich. Insider geben Hinweise auf die wichtigsten Veranstaltungen und Berichten über die Kulturszene Schauspiel, Oper, Buch, Ausstellung, Musik 7.50 **Kirche in WDR 3** Patrick Depuhl, Alpen
9.05 Klassik Forum Canzano Präludium und Fuge a-Moll; Verità Baroque Ensemble **Jackson** Jigs; The Curious Bards **Schütz** Die mit Tränen säen op. 11,10, Motette; Ricercar Consort, Ltg.: Philippe Pierlot **W.A. Mozart** Sinfonie g-Moll KV 550; Ensemble Resonanz, Ltg.: Riccardo Minasi **Ariosti** Questi ceppi, e quest'orrore; Laila Salome Fischer, Sopran; Il Giratempo, Ltg.: Max Volbers **R. Clarke** Klaviertrio; Storioni Trio Amsterdam **Pacheco** Panxoliña Para O Nadal de 1829; Cuarteto Quiroga **Corelli** Concerto grosso D-Dur op. 6,4; Verità Baroque Ensemble **Kaprálová** Klavierkonzert d-Moll op. 7; Marek Kozák; Prager Symphonieorchester, Ltg.: Robert Jindra **Bozza** Deux Esquisses für 4 Flöten; Ensemble Tetrachord **Adam** Old Towler, Volkslied; Ilektra Platiopoulou, Mezzosopran; The Curious Bards **R. Schumann** Streichquartett a-Moll op. 41,1; Schumann Quartett Mit Jörg Lengersdorf
12.00 Der Tag um zwölf Kompakt und auf den Punkt: Nachrichten, Berichte, Kommentare und Hintergründe aus NRW, Deutschland und der Welt.
12.10 Kultur am Mittag Klassische Musik und Aktuelles aus der Kultur Das Magazin WDR 3 Kultur am Mittag bietet Ihnen aktuelle und ausführliche Berichterstattung aus Kultur und Gesellschaft.
13.04 Lunchkonzert Es muss nicht immer die große Sinfonie sein. Auch in der kleinen Form verbirgt sich manches Kleinod. Das WDR 3 Lunchkonzert bietet auf dem Weg in den Nachmittag ein Musikprogramm zum Entdecken und Entspannen.
14.45 Lesezeichen
15.04 TonArt Vergnüglich und intelligent, unterhaltsam und informativ Die Musikszene und ihre Macher sind das Thema in WDR 3 Tonart. Bei intelligenten und vergnüglichen Beiträgen und Gesprächen steht die Klassische Musik zwischen Barock und Moderne im Fokus.
17.45 ZeitZeichen 24. Juli 1959: „Küchendebatte" zwischen Nixon und Chruschtschow Von Andrea Kath
18.00 Der Tag um Sechs Kompakt und auf den Punkt: Nachrichten, Berichte, Kommentare und Hintergründe aus NRW, Deutschland und der Welt.
18.10 Resonanzen Aktuelles aus der Kultur Hören Sie, was sich tut in Kunst, Kultur und Gesellschaft: Vor Ihrer Haustüre, wie in den Metropolen der Welt, auf der Straße, wie in den Tempeln der Kunst.
20.03 Konzert 38. Arolser Barock-Festspiele / Weilburger Schlosskonzerte **D. Scarlatti** Sinfonia C-Dur für Streicher **A. Scarlatti** Sinfonia Settima g-Moll für Blockflöte, Streicher und Basso continuo Sinfonie de concerto grosso, 1715 **Pergolesi** „Salve Regina" f-Moll für Alt, Streicher und Basso continuo **Barbella** Sonata Terza C-Dur für Blockflöte, 2 Violinen und Basso continuo **A. Scarlatti** „Filen, mio caro bene", Kantate für Alt, Blockflöte, 2 Violinen und Basso continuo H 263 **Durante** Concerto III Es-Dur für Streicher und Basso continuo **Händel** Kantate „Mi palpita il cor" für Alt, Flöte und Basso continuo HWV 132a **Leo** Concerto G-Dur für Blockflöte, 2 Violinen und Basso continuo **Vinci** Aria „Tortorella sconsolata"; Gabriel Díaz, Countertenor; Dorothee Oberlinger, Blockflöte; Solistas de la Orquesta Barroca de Sevilla; Eröffnungskonzert vom 8. Mai 2024 in der Fürstlichen Reitbahn Bad Arolsen Anschließend: Weilburger Schlosskonzerte **W.A. Mozart** Violinsonate e-Moll KV 304 **Schubert** Violinsonate A-Dur D 574 **Rachmaninow** Romance aus „Deux morceaux de salon" op. 6 **Franck** Violinsonate A-Dur; Alena Baeva, Violine; Dmitry Ablogin, Klavier; Konzert vom 9. Juni 2024 in der Unteren Orangerie Weilburg
23.03 Jazz Franken, Neufundland und ein weiter Horizont. Der Pianist Florian Hoefner. Moderation: Beatrix Gillmann
0.03 ARD-Nachtkonzert

WDR 5

6.05 Morgenecho Orientierung in der Nachrichtenflut 6.55 Kirche in WDR 5
9.45 ZeitZeichen 24. Juli 1959: „Küchendebatte" zwischen Nixon und Chruschtschow Von Andrea Kath
10.04 Neugier genügt Anschl.: Darin: Reportage/Feature
12.00 Der Tag um zwölf
12.10 Tagesgespräch
13.00 Mittagsecho Aktuell und schnell Pünktlich zur Mittagspause wird in der Nachrichtensendung tagesaktuell über das Geschehen in aller Welt berichtet. Mit den wichtigsten Neuigkeiten aus Wirtschaft, Politik, Gesellschaft und Sport bleiben die Zuhörer stets auf dem Laufenden, was weltpolitische Vorgänge, die Finanzmärkte, Unglücke, Naturkatastrophen, Verbrechen, Jubiläen, Sportergebnisse oder sonstige relevante Dinge betrifft.
13.34 Das Wirtschaftsmagazin
14.04 Scala – Aktuelles aus der Kultur
15.04 WDR 5 Quarks – Wissenschaft und mehr
17.04 Westblick
18.04 Politikum
18.30 Echo des Tages Das Wichtigste des Tages – kompakt in 30 Minuten. Im Echo des Tages informieren wir Sie über die bedeutendsten Ereignisse aus Politik, Wirtschaft und Gesellschaft. Und ordnen das Topthema des Tages ein – mit unserem täglichen Kommentar. Die Sendung ist das älteste Radioformat in Deutschland: Sie ist über 50 Jahre alt. Die wichtigsten Nachrichten des Tages, kompakt präsentiert in 30 Minuten. In der Sendung wird über die bedeutendsten Ereignisse aus Wirtschaft, Politik, Gesellschaft und Sport informiert.
19.04 MausLive
20.04 Tischgespräch
21.04 Scala – Aktuelles aus der Kultur Das Kulturmagazin sucht ungewöhnliche Themen und stellt überraschende Fragen.
22.04 U 22 – Unterhaltung nach zehn Radiokabarettpreis Salzburger Stier 2024. Internationale Auszeichnung für Tina Teubner, Dirk Stermann und Dominik Muheim (2/2) (Aufnahme vom 4. Mai aus dem Stadttheater in Olten, Schweiz)
23.03 ARD-Infonacht
0.00 ARD-Infonacht

SWR KULTUR

6.00 Am Morgen 6.20 Zeitwort 7.57 Wort zum Tag
8.30 Das Wissen Das Schwert – Waffe und Mythos
9.05 Musikstunde
10.05 Treffpunkt Klassik
11.57 Kulturtipps
12.30 Am Mittag
13.05 Mittagskonzert Werke von Marais, Visée, A. Forqueray, Anglebert, R. Schumann, Janácek, Elgar, Catoire
15.05 Hörbar
16.05 Impuls
17.05 Forum
17.50 Jazz vor Sechs
18.30 Am Abend
20.03 Konzert 38. Arolser Barock-Festspiele / Weilburger Schlosskonzerte **D. Scarlatti** Sinfonia C-Dur für Streicher **A. Scarlatti** Sinfonia Settima g-Moll für Blockflöte, Streicher und Basso continuo Sinfonie de concerto grosso, 1715 **Pergolesi** „Salve Regina" f-Moll für Alt, Streicher und Basso continuo **Barbella** Sonata Terza C-Dur für Blockflöte, 2 Violinen und Basso continuo **A. Scarlatti** „Filen, mio caro bene", Kantate für Alt, Blockflöte, 2 Violinen und Basso continuo H 263 **Durante** Concerto III Es-Dur für Streicher und Basso continuo **Händel** Kantate „Mi palpita il cor" für Alt, Flöte und Basso continuo HWV 132a **Leo** Concerto G-Dur für Blockflöte, 2 Violinen und Basso continuo **Vinci** Aria „Tortorella sconsolata" Anschließend: Weilburger Schlosskonzerte **W.A. Mozart** Violinsonate e-Moll KV 304 **Schubert** Violinsonate A-Dur D 574 **Rachmaninow** Romance aus „Deux morceaux de salon" op. 6 **Franck** Violinsonate A-Dur
23.03 Jazz Der Pianist Florian Hoefner
0.03 ARD-Nachtkonzert

NDR KULTUR

6.00 Der Morgen Aktuelles aus der Kultur und viel Musik Mit Philipp Schmid 7.50 Morgenandacht
8.30 Vorgelesen Franz Kafka: „Der Prozess" (8/19) Es liest Peter Matić
9.00 Der Morgen Aktuelles aus der Kultur und viel Musik
10.00 Der Vormittag Das Vormittagsprogramm folgt der üblichen Erfolgsformel. Die ganze Sendung hindurch gibt es im Wechsel informative Beiträge zum aktuellen Geschehen und das beste aus Pop und Rock aus drei Jahrzehnten. 10.40 Lauter Lyrik 12.40 Neue Bücher
13.00 NDR Kultur EXTRA Gespräche mit Menschen, die etwas zu sagen haben
14.00 Der Nachmittag Mit Philipp Cavert 15.20 Neue CDs
16.00 Das Journal Das Journal informiert umfassend über das aktuelle Kulturgeschehen, setzt Schwerpunkte und spürt kulturpolitische und künstlerische Trends auf.
18.00 Musica Sinfonische Musik
19.00 NDR Kultur EXTRA Gespräche mit Menschen, die etwas zu sagen haben
20.00 Konzert 38. Arolser Barock-Festspiele / Weilburger Schlosskonzerte Werke von D. Scarlatti, A. Scarlatti, Pergolesi, Barbella, A. Scarlatti, Durante, Händel, Leo, Vinci, W.A. Mozart, Schubert, Rachmaninow, Franck
23.00 Jazz Franken, Neufundland und ein weiter Horizont. Der Pianist Florian Hoefner. Moderation: Beatrix Gillmann
0.03 ARD-Nachtkonzer

HR 2

6.00 Am Morgen 6.30 Zuspruch 7.40 Frühkritik
9.30 Lesung
10.00 Am Vormittag Werke von Chopin, C.Ph.E. Bach, Bizet, Beethoven, Respighi, Scarlatti
12.00 Doppelkopf
13.00 Am Mittag
14.30 Lesung
15.00 Kaisers Klänge
16.00 Am Nachmittag
18.00 Der Tag
19.00 Hörbar
20.00 Konzert 38. Arolser Barock-Festspiele / Weilburger Schlosskonzerte Werke von D. Scarlatti, A. Scarlatti, Pergolesi, Barbella, A. Scarlatti, Durante, Händel, Leo, Vinci, W.A. Mozart, Schubert, Rachmaninow, Franck
23.00 Jazz Franken, Neufundland und ein weiter Horizont. Der Pianist Florian Hoefner
0.00 Die Nacht

BREMEN ZWEI

5.50 Die Morgenandacht Evangelische und katholische Geistliche aus Bremen und der Region geben Inspiration.
6.00 Der Morgen
10.00 Der Vormittag
13.00 Der Tag
16.00 Der Nachmittag Alles, was am Tag wichtig war
18.00 Gesprächszeit
19.00 Sounds
20.00 Konzert 38. Arolser Barock-Festspiele / Weilburger Schlosskonzerte Werke von D. Scarlatti, A. Scarlatti, Pergolesi, Barbella, A. Scarlatti, Durante, Händel, Leo, Vinci, W.A. Mozart, Schubert, Rachmaninow, Franck
23.00 Jazz Franken, Neufundland und ein weiter Horizont. Der Pianist Florian Hoefner
0.00 Die Nacht

KLASSIK RADIO

Hörertelefon: (09 00) 5 59 00 55 (99cent/Minute)
e-mail: wunsch@klassikradio.de
Internet: http:/www.klassikradio.de

5.00 Der Gute Morgen bei Klassik Radio
9.00 Klassik Radio bei der Arbeit
14.00 Klassik Radio am Nachmittag
19.00 Furrrioso Klassik Radio wird „furrrioso" mit Opern-Superstar Rolando Villazón. Mit Charme und Herzblut präsentiert der Tenor die größten Klassik-Hits
20.00 Der Abend bei Klassik Radio
22.00 Musik zum Entspannen & Genießen Die besten Klassikmelodien, die schönsten Filmmusik-Hits und nur entspannende Musik zum Genießen.

BR-KLASSIK

6.05 Allegro 6.15 Kulturszene 6.40 Allegretto 7.15 Kulturszene 7.40 **Was heute geschah – der Musikkalender** 24.7.1960: Die 20-jährige Anja Silja springt bei den Bayreuther Festspielen ein und wird zur Ikone am Grünen Hügel 8.15 Kulturszene 8.40 Kulturszene
8.57 Werbung
9.05 Der Vormittag Werke von Berwald, Stenhammar, C. Nielsen, Grieg, Sibelius, J.S. Bach, C. Schumann, Milhaud, Chopin, Ries, Elgar
12.05 Der Nachmittag 12.30 Was heute geschah 13.30 Das neue Album oder: Ihr Musikwunsch
16.05 Leporello 16.15 Kulturszene 16.40 Was heute geschah 17.15 Kulturszene
18.05 AUDI Sommerkonzerte Rihm „Fremde Szenen III" **R. Schumann** Klaviertrio F-Dur op. 80 **Dvorák** Klaviertrio f-Moll op. 65; Trio Orelon
20.03 Konzert 38. Arolser Barock-Festspiele / Weilburger Schlosskonzerte Werke von D. Scarlatti, A. Scarlatti, Pergolesi, Barbella, Durante, Händel, Leo, Vinci, W.A. Mozart, Schubert, Rachmaninow, Franck
23.00 Nachrichten
23.03 Jazz Franken, Neufundland und ein weiter Horizont. Der Pianist Florian Hoefner. Der deutsche Pianist und Komponist lebt seit 2014 im kanadischen Neufundland. In seiner Musik kombiniert er fesselnde Rhythmen mit FolkElementen und Harmonien, die aus der europäischen Klassik stammen könnten.
0.03 Das ARD-Nachtkonzert

DLF KULTUR

5.05 Studio 9 Kultur und Politik am Morgen 6.20 **Wort zum Tage** Pfarrerin Silke Niemeyer, Münster, Evangelische Kirche
9.05 Im Gespräch
10.05 Lesart Das Literaturmagazin
11.05 Tonart Das Musikmagazin am Vormittag 11.30 Musiktipps
12.05 Studio 9 Der Tag mit ...
13.05 Länderreport
14.05 Kompressor Das Popkulturmagazin
15.05 Tonart Das Musikmagazin am Nachmittag 15.30 Musiktipps 15.40 Live Session
17.05 Studio 9 Kultur und Politik am Abend
18.30 Weltzeit
19.05 Zeitfragen Kultur und Geschichte
19.30 Zeitfragen. Feature Bankenpleiten. Gute Banken – schlechte Banken
20.03 Konzert **Puccini** Preludio sinfonico; Messa di Gloria; Tomislav Mužek, Tenor; George Petean, Bariton; Chor des Bayerischen Rundfunks; Münchner Rundfunkorchester, Ltg.: Ivan Repušić (Aufzeichnung vom 27.06.2024, Herz-Jesu-Kirche, München)
21.30 Alte Musik Ein Librettist als Papst. Giulio Rospigliosi und die römische Oper des 17. Jahrhunderts Von Micaela von Marcard
22.03 Hörspiel **„Prinzip Held*"** Von Helgard Haug, Daniel Wetzel (Produktion: Dlf Kultur 2024, Ursendung)
23.05 Fazit – Kultur vom Tage
0.05 Neue Musik Werke von Riehn, Mahler
1.05 Tonart Rock

DEUTSCHLANDFUNK

5.05 Informationen
9.05 Kalenderblatt Vor 70 Jahren: Die amerikanische Frauenrechtlerin Mary Church Terrell gestorben
9.10 Europa heute
9.35 Tag für Tag Aus Religion und Gesellschaft
10.08 Agenda
11.35 Umwelt und Verbraucher
12.10 Informationen
13.35 Wirtschaft
14.10 Deutschland heute
14.35 Campus und Karriere
15.05 Corso – Kunst & Pop
15.35 @mediasres Das Medienmagazin
16.10 Büchermarkt
16.35 Forschung akt.
17.05 Wirtschaft
17.35 Kultur heute Berichte, Meinungen, Rezensionen
18.10 Infos am Abend
18.40 Hintergrund
19.05 Kommentar
19.15 Zur Diskussion
20.10 Aus Religion und Gesellschaft „Der Kirchturm türmt": Religion im Werk des Künstlers Kurt Schwitters. Von Leonie Krutzinna, Christian Röther
20.30 Lesezeit Der/die 3sat-PreisträgerIn liest den Gewinnertext bei den Tagen der deutschsprachigen Literatur 2024 in Klagenfurt
21.05 Querköpfe Kabarett, Comedy & schräge Lieder Querköpfe-Sommerreihe 2024. Zingsheim hat frei (3/4): Fernweh, Ferien und Familienkoller Von Martin Zingsheim
22.00 Nachrichten
22.05 Spielweisen Auswärtsspiel – Konzerte aus Europa. Schweizer Chorwettbewerb 2024. Chormusik von Peter Appenzeller, André Ducret, Nina Mayer, Kirke Mechem u.a.
22.50 Sport aktuell
23.10 Der Tag
0.05 DLF Radionacht

NDR INFO

5.56 Morgenandacht Susanne Briese, Landespastorin für Ehrenamtliche in Hannover
6.00 Infoprogramm Die Nachrichten für den Norden 14.05 **11KM: der tagesschau-Podcast** Exklusive Recherchen und packende Geschichten, erzählt von den Journalistinnen und Journalisten, die sie aufgedeckt haben: Das ist „11KM: der tagesschau-Podcast" – produziert von einem gemeinsamen Team von NDR Info und BR24. Ab sofort wird darin fünfmal pro Woche ein relevantes Thema in aller Tiefe behandelt. 17.05 Themen des Tages 18.35 **Themen des Tages** Hier hören Sie in einer halben Stunde die wichtigsten Nachrichten für den Norden. Aus Politik, Wirtschaft, Sport und Kultur. Das Topthema wird aus verschiedenen Perspektiven beleuchtet. In Interviews mit Korrespondenten, Experten oder Politikern. Meinungsstark, zuverlässig und verständlich. Von Montag bis Sonntag gibt es hier jeden Abend zuverlässig einen nationalen und internationalen Nachrichtenüberblick.
20.00 Tagesschau
20.15 ARD-Infoabend Gut informiert durch die Nacht
22.00 ARD-Infonacht Gut informiert durch die Nacht Wir halten Sie auf dem Laufenden – rund um die Uhr: Mit verlässlichen Informationen und unabhängigem Journalismus, mit Hintergründen aus Politik, Wirtschaft und Wissenschaft, mit dem Wichtigsten aus Sport und Kultur.
0.00 ARD-Infonacht Gut informiert durch die Nacht

SWR 1

Rheinland-Pfalz
9.00 SWR1 R-P

Baden-Württemberg
10.00 Leute

Rheinland-Pfalz
13.00 SWR1 R-P

Baden-Württemberg
16.00 SWR1 B-W

Rheinland-Pfalz
16.00 SWR1 R-P

Baden-Württemberg
20.00 Musik Klub Country

Rheinland-Pfalz
20.00 Der Abend

0.00 Die Nacht

SWR 4 RH.-PF.

6.00 SWR4 RP am Morgen
10.00 Am Mittwoch
14.00 Am Nachmittag
18.00 SWR4 am Abend Die Sendung ist an alle gerichtet, die sich nach einem anstrengenden Arbeitstag entspannen wollen. Gespielt werden wunderschöne Melodien zum Abschalten von beliebten und bekannten nationalen wie internationalen Stars. 18.57 Abendgedanke
20.00 Oldieshow
22.30 Selten aber super – Musikalische Raritäten in SWR4
23.00 ARD-Hitnacht
0.00 ARD-Hitnacht

NDR 1 NIEDERSACHSEN

„Das ist Radio"

5.00 Hellwach 5.40 Zeitmaschine 6.10 Wetter-Gespräch
10.00 Wir in Nieders. 11.50 Hör mal 'n beten to
13.00 Wir in Nieders. 13.20 Zeitmaschine 13.30 Regional 14.20 Dat kannst' mi glööven
16.00 Funkbilder
18.00 Die Blaue Stunde
19.00 Ratgeber
20.00 Traumhaft 20.50 Nachtgedanken
21.00 Die beste Musik
23.00 ARD-Hitnacht
0.00 ARD-Hitnacht

HR 4

6.00 hr4 – Mein Morgen in Hessen 6.30 die hessenschau 7.20 Comedy
10.00 Britta am Vormittag
12.00 hr4 – Britta am Mittag 12.30 die hessenschau
13.00 Wünsch dir was Die „Wünsch Dir Was"-Telefon-Nummer: 0800 7777 224
14.00 hr4 am Nachmittag 14.30 die hessenschau
16.00 Mit hr4 in den Feierabend 16.30 die hessenschau
20.00 hr4 – Musik liegt in der Luft
0.00 ARD-Hitnacht

YOU FM

5.00 YOU FM Die beste Morningshow der Welt
10.00 YOU FM Worktime
14.00 Der schöne Nachmittag
18.00 Music like me Wir spielen die angesagte Musik. Ihr könnt mitbestimmen mit euren Likes und Dislikes. Obendrauf gibts Tipps zum Ausgehen in Hessen und alle Infos für aktuelle Gesprächsthemen.
21.00 YOU FM Sounds Nur die neueste, frischste Musik gibt's für euch immer in YOU FM Sounds!
23.00 YOU FM LateLine
1.00 YOU FM Nacht

SWR DASDING

„DASDING – Alles was du willst"

5.00 DasDing Musik Nonstop
6.00 Die DasDing Morningshow 6.00 DasDing Nachrichten 7.00 DasDing Nachrichten 8.00 DasDing Nachrichten
9.00 DasDing
13.00 DasDing
17.00 DasDing NEWSZONE – Dein Tag, Dein Update
19.00 DasDing Play
22.00 DasDing Musik Nonstop
0.00 Die junge Nacht

N-JOY

5.00 Euer N-JOY Warmup
6.00 Eure N-JOY Morningshow mit Martina und Greg Mit Martina Schönherr, Gregor Bogowicz 6.45 Die Postillon Hörfunknachrichten
10.00 Euer N-JOY Mittag Die Show für die beste Musik und den meisten Spaß bei der Arbeit.
14.00 Euer N-JOY Nachmittag mit Anne
18.00 N-JOY Play – Eure Show für neue Musik
21.00 N-JOY – Enjoy the Music 23.00 N-JOY News
0.00 Die junge Nacht der ARD

COSMO

7.00 Cosmo
12.00 No comment
14.00 Cosmo
19.00 Cosmo Podcasts
20.00 Cosmo türkçe (türkisch)
20.30 Cosmo bosanski / hrvatski / srpski (südosteuropäische Sprachen)
21.00 Cosmo italiano (italienisch)
21.30 Cosmo po-russki (russisch)
22.00 Cosmo po polsku (polnisch)
22.30 Cosmo bel-arabi (arabisch)
23.00 Schwarz zu blau
0.00 Cosmo Chill
2.00 Schwarz zu blau

DO

Tagestipps

LIVE-OPER 15.57 WDR 3

Die finnische Sopranistin Camilla Nylund – eine Sängerin, die bei den Bayreuther Festspielen schon oft gefeiert wurde – ist in der Rolle der Isolde zu hören

„Tristan und Isolde“

ARD RADIOFESTIVAL Inspiriert von seiner romantischen Liebe zu Mathilde Wesendonck schuf Wagner ein Musikdrama, das Sehnsucht und Ekstase mit unübertroffener Intensität vermittelt. Es erzählt die Geschichte zweier Menschen, die in völliger Selbstaufgabe den Bezug zur Realität verlieren und im Verlangen, ihr Ich einem anderen zu überlassen und der eigenen Geschichte entfliehen zu können, letztlich an sich selbst scheitern. **423 Min.**

RATGEBER 10.08 DEUTSCHLANDFUNK

Last Minute

„MARKTPLATZ“ Zwei Drittel der Bundesbürger möchten in diesem Jahr mindestens einmal in den Urlaub fahren. Dementsprechend gefragt sind die Hotelzimmer in der Hochsaison. In welchen Regionen finden Kurzentschlossene noch eine Unterkunft? **82 Min.**

MUSIK 22.05 DEUTSCHLANDFUNK

Sergei Kussewizki

PORTRÄT Man nannte ihn den „Godfather“ moderner Komponisten, weil er ein großer Verfechter zeitgenössischer Musik war, und das nicht nur als Verleger. Am 26. Juli 1874 in Russland geboren, begann Kussewizki seine Karriere als Kontrabass-Solist. **45 Min.**

JAZZ 23.03 WDR 3

Makiko Hirabayashi

ARD RADIOFESTIVAL Die Pianistin hat ihr neues Album „Metéora“ nach den spektakulären, auf Felsen gebauten Klöstern in Griechenland benannt. Darin schafft sie mystische Momente, in denen die Zeit stillsteht oder dahinfließt. **57 Min.**

ARD-NACHTKONZERT

0.03 **Bizet** „Roma“; Münchner Rundfunkorchester, Ltg.: Lamberto Gardelli **Telemann** Concert François g-Moll; L'accademia giocosa **Tavener** „Funeral Ikos“; Chor des Bayerischen Rundfunks, Ltg.: Gustaf Sjökvist **C. Stamitz** Violoncellokonzert G-Dur; Monika Leskovar, Violoncello; Münchner Rundfunkorchester, Ltg.: Ulf Schirmer **Reger** Suite a-Moll op. 103a; Walter Forchert, Violine; Bamberger Symphoniker, Ltg.: Horst Stein **Tippett** Aus „A Child of Our Time“; Chor des Bayerischen Rundfunks, Ltg.: Peter Dijkstra 2.03 **W.A. Mozart** Klavierkonzert Nr. 19 F-Dur KV 459 **Händel** „Il duello amoroso“ HWV 82 **Honegger** Violoncellokonzert **Boccherini** Streichtrio G-Dur op. 34/2 **Respighi** „Rossiniana“ 4.03 **Marais** „Airs pour les Matelots et les Tritons“ **Boulanger** Zwei Klaviertrios **Bantock** „A Celtic Symphony“ 5.03 Werke von Lortzing, Taffanel, Chopin, Pisendel, Spohr, Glinka

Podcast · Mehrkanalton · Für Kinder · Hörspiel

25. JULI

HÖRZU

EINS LIVE

5.00 1LIVE Die tägliche, aktuelle Morgen-Show in 1LIVE
10.00 1LIVE
14.00 1LIVE Der Nachmittag in 1LIVE
18.00 1LIVE Die Themen des Tages im Sektor
20.00 1LIVE Plan B Der Abend im Zeichen der Popkultur
23.00 Hörspiel „Der Schneemann“ (2/2) Von Leonhard Koppelmann
0.00 Die junge Nacht der ARD

WDR 2

5.00 Das Morgenmagazin 5.00 WDR aktuell 5.30 WDR aktuell 5.56 Kirche in WDR 2 6.00 WDR aktuell 6.30 WDR aktuell und Lokalzeit auf WDR 2 7.00 WDR aktuell 7.30 WDR aktuell und Lokalzeit auf WDR 2 8.00 WDR aktuell 8.30 WDR aktuell und Lokalzeit auf WDR 2
9.00 WDR 2 Sommerradio Anschl.: Darin: zur vollen Stunde WDR aktuell, zur halben Stunde WDR aktuell und Lokalzeit auf WDR 2 9.40 Der Stichtag 10.50 WDR 2 Kabarett – Severin Groebner
13.00 Das Mittagsmagazin Anschl.: Darin: zur vollen Stunde WDR aktuell, zur halben Stunde WDR aktuell und Lokalzeit auf WDR 2
15.00 WDR 2 Sommerradio Anschl.: Darin: zur vollen Stunde WDR aktuell, zur halben Stunde bis 17:30 WDR aktuell und Lokalzeit auf WDR 2 18.40 Der Stichtag
20.00 WDR 2 Pop! Anschl.: Darin: zur vollen Stunde WDR aktuell
0.00 ARD-Popnacht Anschl.: Darin: zur vollen Stunde WDR aktuell

WDR 4

6.00 WDR 4 mit Jürgen Mayer und Cathrin Brackmann 8.55 Kirche in WDR 4
10.00 WDR 4 mit Martina Emmerich 12.00 Der Tag um zwölf
14.00 WDR 4 Lokalzeit
18.00 WDR 4 mit Alix Gabele Mit Alix Gabele 18.00 Der Tag um Sechs 19.00 Wetter, WDR aktuell 20.00 Wetter
21.00 Soundtrack Anschl.: Darin: zur vollen Stunde WDR aktuell
22.00 Musik z. Träumen Anschl.: Darin: zur vollen Stunde WDR aktuell
0.00 ARD-Hitnacht Anschl.: Darin: zur vollen Stunde WDR aktuell

WDR 3

6.05 Mosaik Klassische Musik sowie Informationen und Meinungen zur Kultur. Meinungen über aktuelle Kulturereignisse Orientierung und Anregungkompetent und verständlich. Insider geben Hinweise auf die wichtigsten Veranstaltungen und Berichten über die Kulturszene Schauspiel, Oper, Buch, Ausstellung, Musik 7.50 **Kirche in WDR 3** Pfarrerin Veronika Grüber, Bielefeld
9.05 Klassik Forum Popper Elfentanz op. 39; Jean-Guihen Queyras, Violoncello; Alexandre Tharaud, Klavier **Steffani** Ouverture / Air Grave / Prélude pour les Démons / Chaconne, aus „Henrico Leone“; I Barocchisti, Ltg.: Diego Fasolis **W.A. Mozart** Sonate D-Dur KV 576; András Schiff, Klavier **Hahn** Arie des Mozart und des Barons „Un jour de plus“, aus der Comédie Musicale „Mozart“; Marianne Crebassa, Mezzosopran; Mozarteumorchester Salzburg, Sprechstimme und Ltg.: Marc Minkowski **Coates** Wood Nymphs; Royal Liverpool Philharmonic Orchestra, Ltg.: Charles Groves **Chopin** Ballade Nr. 2 F-Dur op. 38; Krystian Zimerman, Klavier **Chopin** Das sind Zauber, ganz sicher Zauber / Mir aus den Augen; Mariusz Kwiecień, Bariton; Nelson Goerner, Klavier **Zarebski** Quintett g-Moll op. 34; Plawner Quintet **Moniuszko** Wintermärchen; Nordwestdeutsche Philharmonie, Ltg.: Tomasz Bugaj **Moniuszko** Bei der Spinnerin / Träne; Jakub Józef Orliński, Countertenor; Michał Biel, Klavier **Bohdanowicz** Sinfonie D-Dur; Posener Kammerorchester, Ltg.: Robert Satanowski **Telemann** Quartett B-Dur; Holland Baroque, Ltg.: Judith Steenbrink **C.Ph.E. Bach** Alla Polacca a-Moll / Alla Polacca g-Moll / Alla Polacca D-Dur; Ana-Marija Markovina, Klavier **Meyerbeer** Arie des Adriano „Suona funerea“, aus „Il crociato in Egitto“; Michael Spyres, Tenor; Jeune Chœur de Paris; Les Talens Lyriques, Ltg.: Christophe Rousset **Nicolai** Ouvertüre zu „Il Templario“; Chor der Oper Chemnitz; Robert-Schumann-Philharmonie, Ltg.: Frank Beermann Mit Hein van Eekert
12.00 Der Tag um zwölf
12.10 Kultur am Mittag Klassische Musik und Aktuelles aus der Kultur Das Magazin WDR 3 Kultur am Mittag bietet Ihnen aktuelle und ausführliche Berichterstattung aus Kultur und Gesellschaft.
13.04 Lunchkonzert Es muss nicht immer die große Sinfonie sein. Auch in der kleinen Form verbirgt sich manches Kleinod. Das WDR 3 Lunchkonzert bietet auf dem Weg in den Nachmittag ein Musikprogramm zum Entdecken und Entspannen.
14.45 Lesezeichen
15.05 Auftakt in Bayreuth Festspielmagazin (Direkt aus dem Festspielhaus)
15.57 Oper **Richard Wagner: „Tristan und Isolde“** Handlung in drei Aufzügen Mit Andreas Schager (Tristan), Günther Groissböck (König Marke), Camilla Nylund (Isolde), Olafur Sigurdarson (Kurwenal), Birger Radde (Melot), Ekaterina Gubanova (Brangäne), Daniel Jenz (Ein Hirt), Lawson Anderson (Ein Steuermann), Matthew Newlin (Junger Seemann), Chor und Orchester der Bayreuther Festspiele, Semyon Bychkov (Leitung) Anschl.: Kritisches Trio mit Christine Lemke-Matwey (DIE ZEIT), Christian Wildhagen (Neue Zürcher Zeitung) und Bernhard Neuhoff (BR-KLASSIK). Moderation: Sylvia Schreiber
23.03 Jazz Wie Aki Takase wurde Makiko Hirabayashi in Japan geboren, befasste sich zunächst mit Klassik, entdeckte den Jazz, ging in die USA, um dann in Europa zu landen. Seit 1990 lebt die Pianistin in Kopenhagen. Ihr aktuelles Album trägt den Titel Metéora, benannt nach den gleichnamigen Klöstern Metéora im griechischen Thessalien, die spektakulär und unzugänglich wirkend auf hohe Sandsteinfelsen gebaut wurden und bei diesigem Wetter förmlich in der Luft zu schweben scheinen. Hirabayashi fängt ein wenig von dieser mystischen Stimmung ein, kreiert mit der Perkussionistin Marilyn Mazur und dem Bassisten Klavs Hovman sphärische Momente, in denen die Zeit mal förmlich stillsteht, mal mit einer latent spürbaren leichten Spannung dahinfließt.
0.03 ARD-Nachtkonzert

WDR 5

6.05 Morgenecho Orientierung in der Nachrichtenflut 6.55 Kirche in WDR 5
9.45 ZeitZeichen 25. Juli 1794: Hinrichtung von Friedrich Freiherr von der Trenck Von Christoph Vormweg
10.04 Neugier genügt Anschl.: Darin: Reportage/Feature
12.00 Der Tag um zwölf
12.10 Tagesgespräch
13.00 Mittagsecho Aktuell und schnell Pünktlich zur Mittagspause wird in der Nachrichtensendung tagesaktuell über das Geschehen in aller Welt berichtet. Mit den wichtigsten Neuigkeiten aus Wirtschaft, Politik, Gesellschaft und Sport bleiben die Zuhörer stets auf dem Laufenden, was weltpolitische Vorgänge, die Finanzmärkte, Unglücke, Naturkatastrophen, Verbrechen, Jubiläen, Sportergebnisse oder sonstige relevante Dinge betrifft.
13.34 Das Wirtschaftsmagazin
14.04 Scala – Aktuelles aus der Kultur
15.04 WDR 5 Quarks – Wissenschaft und mehr
17.04 Westblick
18.04 Politik
18.30 Echo des Tages Das Wichtigste des Tages – kompakt in 30 Minuten. Im Echo des Tages informieren wir Sie über die bedeutendsten Ereignisse aus Politik, Wirtschaft und Gesellschaft. Und ordnen das Topthema des Tages ein – mit unserem täglichen Kommentar. Die Sendung ist das älteste Radioformat in Deutschland: Sie ist über 50 Jahre alt. Die wichtigsten Nachrichten des Tages, kompakt präsentiert in 30 Minuten. In der Sendung wird über die bedeutendsten Ereignisse aus Wirtschaft, Politik, Gesellschaft und Sport informiert.
19.04 MausLive
20.04 WDR 5 Innenwelt – Das psychologische Radio
21.04 Scala – Aktuelles aus der Kultur Das Kulturmagazin sucht ungewöhnliche Themen und stellt überraschende Fragen.
22.04 WDR 5 Literatur live
23.03 ARD-Infonacht In der ARD-Infonacht geben die Moderaten den Hörern einen Überblick über das aktuelle Weltgeschehen. Hier gibt es das Wichtigste vom Sport, Berichte aus der Wirtschaft, politische Interviews und Kommentare.
0.00 ARD-Infonacht

SWR KULTUR

6.00 Am Morgen 6.20 Zeitwort 7.57 Wort zum Tag
8.30 Das Wissen Einsamkeit überwinden – Wege aus der sozialen Isolation
9.05 Musikstunde
10.05 Treffpunkt Klassik Musik. Meinung. Perspektiven.
11.57 Kulturtipps
12.30 Am Mittag Das Magazin für Kultur und Gesellschaft
13.05 Mittagskonzert Bruch Rumänische Melodie op. 83/5, 8 Stücke für Klarinette, Viola und Klavier op. 83 **Bruch** Violinkonzert Nr. 1 g-Moll op. 26 **Elgar** Salut d'amour op. 12 **Zemlinsky** Die Seejungfrau **Morel** 8 Etudes mélodiques
15.05 Auftakt in Bayreuth Festspielmagazin (Direkt aus Bayreuth)
15.57 Oper **Richard Wagner: „Tristan und Isolde“** Handlung in drei Aufzügen Mit Andreas Schager (Tristan), Günther Groissböck (König Marke), Camilla Nylund (Isolde), Olafur Sigurdarson (Kurwenal), Birger Radde (Melot), Ekaterina Gubanova (Brangäne), Daniel Jenz (Ein Hirt), Lawson Anderson (Ein Steuermann), Matthew Newlin (Junger Seemann), Chor und Orchester der Bayreuther Festspiele, Semyon Bychkov (Leitung) Anschl.: Kritisches Trio mit Christine Lemke-Matwey (DIE ZEIT), Christian Wildhagen (Neue Zürcher Zeitung) und Bernhard Neuhoff (BR-KLASSIK). Moderation: Sylvia Schreiber
23.03 Jazz Klingende Biografie. Die japanische Pianistin Makiko Hirabayashi Moderation: Karsten Mützelfeldt
0.03 ARD-Nachtkonzert

SWR 1

Rheinland-Pfalz
9.00 SWR1 R-P

Baden-Württemberg
10.00 Leute

Rheinland-Pfalz
13.00 SWR1 R-P

Baden-Württemberg
16.00 SWR1 B-W

Rheinland-Pfalz
16.00 SWR1 R-P

Baden-Württemberg
20.00 Musik Klub Goldies

Rheinland-Pfalz
20.00 Der Abend

0.00 Die Nacht

RADIOPROGRAMM

NDR KULTUR

6.00 Der Morgen Aktuelles aus der Kultur und viel Musik Mit Philipp Schmid 7.50 Morgenandacht
8.30 Vorgelesen Franz Kafka: „Der Prozess“ (9/19) Es liest Peter Matić
9.00 Der Morgen Aktuelles aus der Kultur und viel Musik
10.00 Der Vormittag Das Vormittagsprogramm folgt der üblichen Erfolgsformel. Die ganze Sendung hindurch gibt es im Wechsel informative Beiträge zum aktuellen Geschehen und das beste aus Pop und Rock aus drei Jahrzehnten. 10.40 Lauter Lyrik 12.40 Neue Bücher
13.00 Starke Stücke
14.00 Der Nachmittag 15.20 Neue CDs
15.57 Oper **Richard Wagner: „Tristan und Isolde“** Handlung in drei Aufzügen Mit Andreas Schager (Tristan), Günther Groissböck (König Marke), Camilla Nylund (Isolde), Olafur Sigurdarson (Kurwenal), Birger Radde (Melot), Ekaterina Gubanova (Brangäne), Daniel Jenz (Ein Hirt), Lawson Anderson (Ein Steuermann), Matthew Newlin (Junger Seemann), Chor und Orchester der Bayreuther Festspiele, Semyon Bychkov (Leitung) Anschl.: Kritisches Trio mit Christine Lemke-Matwey (DIE ZEIT), Christian Wildhagen (Neue Zürcher Zeitung) und Bernhard Neuhoff (BR-KLASSIK). Moderation: Sylvia Schreiber. Eine Besonderheit, die noch auf pandemische Turbulenzen zurückgeht: Erstmals werden bei den Bayreuther Festspielen zwei verschiedene Neuproduktionen eines bestimmten Musikdramas innerhalb von nur zwei Jahren gezeigt: Dem „Tristan“ des Regisseurs Roland Schwab und des Dirigenten Markus Poschner 2022 folgt jetzt ein neuer „Tristan“ des isländischen Regisseurs Thorleifur Örn Arnarsson, der damit sein Hügel-Debüt gibt. Ihm zur Seite steht der russisch-amerikanische Dirigent Semyon Bychkov, der sich 2018/19 im heiklen Orchestergraben mit „Parsifal“ bewährt hat.
23.00 Jazz Klingende Biografie. Die japanische Pianistin Makiko Hirabayashi Moderation: Karsten Mützelfeldt
0.03 ARD-Nachtkonzer

HR 2

6.00 Am Morgen 6.30 Zuspruch
9.30 Lesung
10.00 Am Vormittag Werke von Tartini u. a.
12.00 Doppelkopf
13.00 Am Mittag Werke von J.S. Bach, Schubert, Monteverdi
14.30 Lesung
15.00 Auftakt in Bayreuth
16.00 Oper **Richard Wagner: „Tristan und Isolde“** Handlung in drei Aufzügen Mit Andreas Schager, Günther Groissböck, Camilla Nylund, Olafur Sigurdarson, Birger Radde, Ekaterina Gubanova, Daniel Jenz, Lawson Anderson, Matthew Newlin, Chor und Orchester der Bayreuther Festspiele, Semyon Bychkov (Leitung) Anschl.: Kritisches Trio mit Christine Lemke-Matwey (DIE ZEIT), Christian Wildhagen (Neue Zürcher Zeitung) und Bernhard Neuhoff (BR-KLASSIK). Moderation: Sylvia Schreiber
23.03 Jazz Klingende Biografie. Die japanische Pianistin Makiko Hirabayashi Moderation: Karsten Mützelfeldt
0.03 ARD-Nachtkonzert

BREMEN ZWEI

5.50 Die Morgenandacht Evangelische und katholische Geistliche aus Bremen und der Region geben Inspiration.
6.00 Der Morgen
10.00 Der Vormittag
13.00 Der Tag
16.00 Der Nachmittag
18.00 Gesprächszeit
19.00 Sounds
20.00 Sounds in concert Jazzahead 2024. Rebecca Trescher / Xavi Torres / Daoud / Sinfonia de Carnaval (Mitschnitte vom 11., 12. und 13. April 2024, Messehallen und Schlachthof Bremen)
22.00 Klassikwelt in concert Klavierabend mit Fabian Müller Werke von Brahms, Webern, Schubert, Rihm, Liszt (Mitschnitt vom 7. Januar 2023 aus dem Sendesaal Bremen)
0.00 Die Nacht

KLASSIK RADIO

Hörertelefon: (09 00) 5 59 00 55 (99cent/Minute)
e-mail: wunsch@klassikradio.de
Internet: http:/www.klassikradio.de

5.00 Der Gute Morgen bei Klassik Radio
9.00 Klassik Radio bei der Arbeit
14.00 Klassik Radio am Nachmittag
19.00 Furrrioso
20.00 Der Abend bei Klassik Radio
22.00 Musik zum Entspannen & Genießen Einfach nur Musik: Die besten Klassikmelodien, die schönsten Filmmusik-Hits und nur entspannende Musik zum Genießen. Wem die Welt da draußen zu laut ist, der findet hier Ruhe und Entspannung.

BR-KLASSIK

6.05 Allegro 6.15 Kulturszene 6.40 Allegretto 7.15 Kulturszene 7.40 **Was heute geschah – der Musikkalender** 25.7.1828: Ignaz Bösendorfer erhält Erlaubnis, Klaviermachergewerbe zu begründen 8.15 Kulturszene
8.57 Werbung
9.05 Der Vormittag Werke von Debussy, Borodin, Liszt, Fauré, Webern, Debussy, Ivanovs, J.S. Bach, Horovitz, Händel, W.A. Mozart, J. Haydn, R. Strauss
12.05 Der Nachmittag 12.30 Was heute geschah 13.30 Das neue Album oder: Ihr Musikwunsch
15.05 Auftakt in Bayreuth Festspielmagazin
15.57 Oper **Richard Wagner: „Tristan und Isolde“** Handlung in drei Aufzügen Anschl.: PausenZeichen / Nach dem 1. Aufzug: Maximilian Maier im Gespräch mit dem Regisseur Thorleifur Örn Arnarsson und dem Dirigenten Semyon Bychkov / Nach dem 2. Aufzug: Maximilian Maier im Gespräch mit der Sopranistin Camilla Nylund (Isolde) / „Tristan und Mathilde“: Ein Kapitel der Wagner-Hörbiographie in zehn Teilen von Jörg Handstein / Sylvia Schreiber im Gespräch mit dem Tenor Andreas Schager (Tristan) und anderen / Kritisches Trio mit Christine Lemke-Matwey (DIE ZEIT), Christian Wildhagen (Neue Zürcher Zeitung) und Bernhard Neuhoff (BR-KLASSIK). Moderation: Sylvia Schreiber
23.03 Jazz Klingende Biografie. Die japanische Pianistin Makiko Hirabayashi
0.03 Das ARD-Nachtkonzert

DLF KULTUR

5.05 Studio 9 Kultur und Politik am Morgen 6.20 **Wort zum Tage** Pfarrerin Silke Niemeyer, Münster, Evangelische Kirche
9.05 Im Gespräch
10.05 Lesart Das Literaturmagazin
11.05 Tonart Das Musikmagazin am Vormittag 11.30 Musiktipps
12.05 Studio 9
13.05 Länderreport
14.05 Kompressor
15.05 Tonart 15.30 Musiktipps 15.40 Live Session
17.05 Studio 9
18.30 Weltzeit
19.05 Zeitfragen Forschung und Gesellschaft
19.30 Zeitfragen. Feature
20.03 414. Wartburgkonzert Beethoven Quintett für Klavier mit Blasinstrumenten Es-Dur op. 16 **Poulenc** Klarinettensonate; Trio für Oboe, Fagott und Klavier; Elegie für Horn und Klavier **Aho** Quintett mit Klavier (Aufzeichnung vom 13.07.2024, Festsaal des Palas der Wartburg, Eisenach)
22.03 Freispiel Kurzstrecke 145: Feature, Hörspiel, Klangkunst – Die Sendung für Hörstücke aus der freien Szene Good to have you back. Von Roland Etzin / Wer ist Mnemosyne? Von Lisa Albrecht / The Marathon. Von Akira Kawasaki. Moderation: Johann Mittmann, Julia Tieke (Produktion: Autor*innen/Deutschlandfunk Kultur 2024, Ursendung)
23.05 Fazit – Kultur vom Tage
0.05 Hörspiel „Frembdsch“ Von Dagmara Kraus, Marc Matter
1.05 Tonart Global

DEUTSCHLANDFUNK

5.05 Informationen
9.05 Kalenderblatt Vor 90 Jahren: Nationalsozialistischer Putschversuch in Österreich
9.10 Europa heute
9.35 Tag für Tag Aus Religion und Gesellschaft
10.08 Marktplatz Sonne tanken „Last Minute“: Sommerurlaub auf den letzten Drücker Mit Sebastian Moritz
11.35 Umwelt und Verbraucher
12.10 Informationen
13.35 Wirtschaft
14.10 Deutschland heute
14.35 Campus und Karriere
15.05 Corso – Kunst & Pop
15.35 @mediasres Das Medienmagazin
16.10 Büchermarkt
16.35 Forschung akt.
17.05 Wirtschaft
17.35 Kultur heute Berichte, Meinungen, Rezensionen
18.10 Infos am Abend
18.40 Hintergrund
19.05 Kommentar
19.15 Dlf – Zeitzeugen im Gespräch
20.10 Systemfragen
20.30 Mikrokosmos Die Turmspringerinnen – Großwerden im Leistungssport (1/6). Unheimlich viel Talent Von Klaus Schirmer. Regie: Giuseppe Maio (Produktion: Deutschlandfunk 2024)
21.05 Jazzfacts „JazzFacts“ Klanghorizonte. Jazz, Electronica und Pop abseits des Mainstreams. Mit Michael Engelbrecht
22.05 Historische Aufnahmen Kontrabassvirtuose, Komponist, Dirigent, Verleger, Mäzen. Der einflussreiche Serge Koussevitzky (1874-1951). Mit Herbert Haffner
22.50 Sport aktuell
23.00 Nachrichten
23.10 Der Tag
0.00 Nachrichten
0.05 DLF Radionacht

DO

NDR INFO

5.56 Morgenandacht Susanne Briese, Landespastorin für Ehrenamtliche in Hannover
6.00 Infoprogramm Die Nachrichten für den Norden 14.05 **11KM: der tagesschau-Podcast** Exklusive Recherchen und packende Geschichten, erzählt von den Journalistinnen und Journalisten, die sie aufgedeckt haben: Das ist „11KM: der tagesschau-Podcast“ – produziert von einem gemeinsamen Team von NDR Info und BR24. Ab sofort wird darin fünfmal pro Woche ein relevantes Thema in aller Tiefe behandelt. 17.05 Themen des Tages 18.35 **Themen des Tages** Hier hören Sie in einer halben Stunde die wichtigsten Nachrichten für den Norden. Aus Politik, Wirtschaft, Sport und Kultur. Das Topthema wird aus verschiedenen Perspektiven beleuchtet. In Interviews mit Korrespondenten, Experten oder Politikern. Meinungsstark, zuverlässig und verständlich. Von Montag bis Sonntag gibt es hier jeden Abend zuverlässig einen nationalen und internationalen Nachrichtenüberblick.
20.00 Tagesschau
20.15 Mitreden! Deutschland diskutiert
22.00 ARD-Infonacht Gut informiert durch die Nacht Wir halten Sie auf dem Laufenden – rund um die Uhr: Mit verlässlichen Informationen und unabhängigem Journalismus, mit Hintergründen aus Politik, Wirtschaft und Wissenschaft, mit dem Wichtigsten aus Sport und Kultur.
0.00 ARD-Infonacht Gut informiert durch die Nacht

SWR 4 RH.-PF.

6.00 SWR4 RP am Morgen
10.00 Am Donnerstag
14.00 Am Nachmittag
18.00 SWR4 am Abend Die Sendung ist an alle gerichtet, die sich nach einem anstrengenden Arbeitstag entspannen wollen. Gespielt werden wunderschöne Melodien zum Abschalten von beliebten und bekannten nationalen wie internationalen Stars. 18.57 Abendgedanke
20.00 SWR4 am Donnerstagabend
23.00 ARD-Hitnacht
0.00 ARD-Hitnacht

NDR 1

NIEDERSACHSEN

„Das ist Radio“

5.00 Hellwach 5.40 Zeitmaschine 6.10 Wetter-Gespräch
10.00 Wir in Nieders. 11.50 Hör mal 'n beten to
13.00 Wir in Nieders. 13.20 Zeitmaschine 13.30 Regional 14.20 Dat kannst' mi glööven
16.00 Funkbilder
18.00 Die Blaue Stunde
19.00 Unser Thema
20.00 Traumhaft 20.50 Nachtgedanken
21.00 Die beste Musik
23.00 ARD-Hitnacht
0.00 ARD-Hitnacht

HR 4

6.00 hr4 – Mein Morgen in Hessen 6.30 die hessenschau
10.00 Britta am Vormittag
12.00 hr4 – Britta am Mittag 12.30 die hessenschau
13.00 Wünsch dir was Die „Wünsch Dir Was“-Telefon-Nummer: 0800 7777 224
14.00 hr4 am Nachmittag 14.30 die hessenschau
16.00 Mit hr4 in den Feierabend 16.30 die hessenschau 17.45 Übrigens...
20.00 hr4 – Musik liegt in der Luft
0.00 ARD-Hitnacht

YOU FM

5.00 YOU FM Die beste Morningshow der Welt
10.00 YOU FM Worktime
14.00 Der schöne Nachmittag
18.00 Music like me Wir spielen die angesagte Musik. Ihr könnt mitbestimmen mit euren Likes und Dislikes.
21.00 YOU FM Sounds Nur die neueste, frischste Musik
23.00 YOU FM LateLine Von schräg bis politisch, von banal bis ernst: hier könnt ihr mit fast ganz Deutschland eure Themen diskutieren – der Radio- Nachttalk zum Anrufen und Mitreden.
1.00 YOU FM Nacht

SWR DASDING

„DASDING – Alles was du willst“

5.00 DasDing Musik Nonstop
6.00 Die DasDing Morningshow 6.00 DasDing Nachrichten 7.00 DasDing Nachrichten 8.00 DasDing Nachrichten
9.00 DasDing
13.00 DasDing
17.00 DasDing NEWSZONE – Dein Tag, Dein Update
19.00 DasDing Play
22.00 DasDing Sprechstunde
0.00 Die junge Nacht

N-JOY

5.00 Euer N-JOY Warmup
6.00 Eure N-JOY Morningshow mit Martina und Greg Mit Martina Schönherr, Gregor Bogowicz 6.45 Die Postillon Hörfunknachrichten 7.40 Morning-show-Duell
10.00 Euer N-JOY Mittag mit Ronja
14.00 Euer N-JOY Nachmittag mit Anne
18.00 N-JOY Play – Eure Show für neue Musik
21.00 N-JOY – Enjoy the Music 23.00 N-JOY News
0.00 Die junge Nacht der ARD

COSMO

7.00 Cosmo
12.00 No comment
14.00 Cosmo
19.00 Cosmo Podcasts
20.00 Cosmo türkçe (türkisch)
20.30 Cosmo bosanski / hrvatski / srpski (südosteuropäische Sprachen)
21.00 Cosmo italiano (italienisch)
21.30 Cosmo po-russki (russisch)
22.00 Cosmo po polsku
22.30 Cosmo bel-arabi
23.00 Schwarz zu blau
0.00 Cosmo Zan Zendegi Azadî
2.00 Cosmo Italia
4.00 Schwarz zu blau

FR

Tagestipps

LIVE-OPER 20.03 WDR 3

Christian Thielemann (Foto) und die Wiener Philharmoniker präsentieren Richard Strauss' letztes Bühnenwerk in einer Star-Besetzung bei den Salzburger Festspielen

„Capriccio"

ARD RADIOFESTIVAL R. Strauss' Werk kreist um ein Problem, das so alt ist wie die Gattung Oper selbst: das Verhältnis von Wort und Ton. Die Handlung verquickt eine ästhetische Debatte mit der Rivalität eines Dichters und eines Musikers – beide werben um dieselbe Frau. Strauss betrachtete die Oper als sein „Testament" und sah den Schlussmonolog der Gräfin als den besten Abschluss seines Lebenswerks an (**zeitversetzt**). **177 Min.**

GESELLSCHAFT 20.05 DLF

Vatersein

FEATURE Der Autor Philipp Lemmerich wird Vater. Er will ein „neuer Vater" sein – weich, empathisch, präsent. Doch was bedeutet das konkret, im Alltag? Was als Selbstbefragung beginnt, wird zu einer Suche nach den Wurzeln der eigenen Identität. **55 Min.**

MUSIK 22.03 DLF KULTUR

Ferruccio Busoni

MAGAZIN Er war ein Klaviervirtuose vom Rang eines Franz Liszt. Als Komponist beschritt Ferruccio Busoni neue Wege und gilt heute als Vordenker der Neuen Musik. Allerdings blieben seine Kompositionen Zeit seines Lebens eher im Hintergrund. **57 Min.**

LITERATUR 0.05 DLF KULTUR

Erich Kästner

„LANGE NACHT" „Es gibt nichts Gutes, außer: Man tut es". Erich Kästners Ansichten als engagierter Moralist und Pazifist sind heute besonders aktuell. Am 29. Juli jährt sich der Todestag des großen Schriftstellers und Intellektuellen zum 50. Mal. **175 Min.**

ARD-NACHTKONZERT

0.03 **Beethoven** Aus „Die Geschöpfe des Prometheus" op. 43; Radio-Sinfonieorchester Stuttgart, Ltg.: Neville Marriner
Kraus Streichquartett G-Dur op. 1/6; Salagon-Quartett
Atterberg Sinfonie Nr. 7; Radio-Sinfonieorchester Stuttgart, Ltg.: Ari Rasilainen
Dvorák „Silhouetten" op. 8; Kölner Klavier-Duo
Egk Französische Suite nach Rameau; SWR-Sinfonieorchester Baden-Baden und Freiburg, Ltg.: Leopold Stokowski
2.03 **W.A. Mozart** „Les petits riens", Balletmusik KV 299b
R. Strauss Sonate F-Dur op. 6
A. M. Smith Sinfonie c-Moll
de Sarasate „Mosaique sur Zampa" op. 15
F. Hiller Klavierkonzert Nr. 1 f-Moll
4.03 **Fauré** „Shylock" op. 57
Holzbauer Flötenkonzert e-Moll
Busoni „Doktor Faust", Sarabande und Cortège
5.03 Werke von Dvorák, Granados, Birck, Joh. Strauß, J. Haydn, Renie

Podcast · Mehrkanalton · Für Kinder · Hörspiel

26. JULI

HÖRZU

RADIOPROGRAMM

EINS LIVE

5.00 1LIVE Die tägliche, aktuelle Morgen-Show in 1LIVE
10.00 1LIVE
14.00 1LIVE Der Nachmittag in 1LIVE
18.00 1LIVE Go
0.00 1LIVE Hip Hop Session
1.00 Die junge Nacht der ARD

WDR 2

5.00 Das Morgenmagazin
5.00 WDR aktuell
5.30 WDR aktuell
5.56 Kirche in WDR 2
6.00 WDR aktuell
6.30 WDR aktuell und Lokalzeit auf WDR 2
7.00 WDR aktuell
7.30 WDR aktuell und Lokalzeit auf WDR 2
8.00 WDR aktuell
8.30 WDR aktuell und Lokalzeit auf WDR 2
9.00 WDR 2 Sommerradio Anschl.: Darin: zur vollen Stunde WDR aktuell, zur halben Stunde WDR aktuell und Lokalzeit auf WDR 2
9.40 Der Stichtag
10.50 WDR 2 Kabarett – Didi Jünemann / Jürgen Becker
13.00 Das Mittagsmagazin Anschl.: Darin: zur vollen Stunde WDR aktuell, zur halben Stunde WDR aktuell und Lokalzeit auf WDR 2
15.00 WDR 2 Sommerradio Anschl.: Darin: zur vollen Stunde WDR aktuell, zur halben Stunde bis 17:30 WDR aktuell und Lokalzeit auf WDR 2
18.40 Der Stichtag
20.00 WDR 2 Pop! Anschl.: Darin: zur vollen Stunde WDR aktuell
23.30 WDR 2 Zugabe Pur. Der Podcast
0.00 ARD-Popnacht Anschl.: Darin: zur vollen Stunde WDR aktuell

WDR 4

6.00 WDR 4 mit Jürgen Mayer und Cathrin Brackmann
8.55 Kirche in WDR 4
10.00 WDR 4 mit Martina Emmerich
12.00 Der Tag um zwölf
14.00 WDR 4 Lokalzeit
18.00 WDR 4 Ab in die 80er Mit Peter Illmann
18.00 Der Tag um Sechs
19.00 Wetter, WDR aktuell
20.00 Wetter
21.00 Wetter, WDR aktuell
22.00 Musik z. Träumen Anschl.: Darin: zur vollen Stunde WDR aktuell Entspannende Musik zum Feierabend – mit sanften Klängen den Tag ausklingen lassen, die Hektik hinter sich lassen.
0.00 ARD-Hitnacht Anschl.: Darin: zur vollen Stunde WDR aktuell

WDR 3

6.05 Mosaik Klassische Musik sowie Informationen und Meinungen zur Kultur. Meinungen über aktuelle Kulturereignisse Orientierung und Anregungkompetent und verständlich. Insider geben Hinweise auf die wichtigsten Veranstaltungen und Berichten über die Kulturszene Schauspiel, Oper, Buch, Ausstellung, Musik
7.50 **Kirche in WDR 3** Pfarrerin Veronika Grüber, Bielefeld
9.05 Klassik Forum Heute mit dem Musikrätsel **Lincke** Ouvertüre zu „Frau Luna"; Brandenburgisches Staatsorchester Frankfurt, Ltg.: Ernst Theis **Röntgen** Ballade; Liza Ferschtman, Violine; Deutsche Staatsphilharmonie Rheinland-Pfalz, Ltg.: David Porcelijn **Jos. Strauß** Sphären-Klänge op. 235; Wiener Philharmoniker, Ltg.: Christian Thielemann **Beethoven** Sonate Nr. 14 cis-Moll, op 27,2; Maria Joao Pires, Klavier **C. Nielsen** Helios op. 17; WDR-Sinfonieorchester, Ltg.: Susanna Mälkki **Salieri** Ouvertüre zu „Palmira, regina di Persia"; Mannheimer Mozartorchester, Ltg.: Thomas Fey **J. Haydn** Streichquartett C-Dur Hob. III:32; Pellegrini-Quartett **Badings** La Malinconia; Hannah Koob, Saxofon; Martien Maas, Klavier **Delius** Over the Hills and Far Away; English Northern Philharmonia, Ltg.: David Lloyd-Jones **Chabrier** La Sulamite; Susanne Mentzer, Mezzosopran; Choeurs de Toulouse-Midi-Pyrénées; Orchestre du Capitole de Toulouse, Ltg.: Michel Plasson **Liszt** Danza Sacra e Duetto Finale, aus „Aida"; Leslie Howard, Klavier **Price** Ethiopia's Shadow in America; ORF Radio-Symphonieorchester Wien, Ltg.: John Jeter **Rimski-Korsakow** Hindu-Lied, aus der Oper „Sadko"; Salzburger Saitenklang, Ltg.: Wilfried Scharf Mit Hein van Eekert
12.00 Der Tag um zwölf
12.10 Kultur am Mittag Klassische Musik und Aktuelles aus der Kultur Das Magazin WDR 3 Kultur am Mittag bietet Ihnen aktuelle und ausführliche Berichterstattung aus Kultur und Gesellschaft.
13.04 Lunchkonzert Es muss nicht immer die große Sinfonie sein. Auch in der kleinen Form verbirgt sich manches Kleinod. Das WDR 3 Lunchkonzert bietet auf dem Weg in den Nachmittag ein Musikprogramm zum Entdecken und Entspannen.
14.45 Lesezeichen
15.04 TonArt Vergnüglich und intelligent, unterhaltsam und informativ Die Musikszene und ihre Macher sind das Thema in WDR 3 Tonart. Bei intelligenten und vergnüglichen Beiträgen und Gesprächen steht die Klassische Musik zwischen Barock und Moderne im Fokus.
17.45 ZeitZeichen 26. Juli 1184: „Erfurter Latrinensturz", 60 Tote beim Hoftag
18.00 Der Tag um Sechs
18.10 Resonanzen Aktuelles aus der Kultur Hören Sie, was sich tut in Kunst, Kultur und Gesellschaft: Vor Ihrer Haustüre, wie in den Metropolen der Welt, auf der Straße, wie in den Tempeln der Kunst.
19.04 Hörspiel „Vendetta" (2/2) Von Daniel Grünberg Nach dem Roman von Donna Leon Mit Hannelore Hoger, Michael König, Felix von Manteuffel, Hilmar Eichhorn, Verena von Behr, Hille Darjes, Wolfgang Hinze, Christian Berkel, Rolf Schult, Christine Schönfeld, Andrea Hörnke-Trieß, Abak Safaei-Rad, Wolf Aniol, Johanna Liebeneiner, Susanne Barth, Max Volkert Martens, Karin Anselm, Gottfried Breitfuß, Jürgen Bamberger. Regie: Hans Gerd Krogmann
20.03 Richard Strauss: „Capriccio" Ein Konversationsstück für Musik in einem Aufzug op. 85 (Zeitversetzt aus dem Großen Festspielhaus Salzburg)
23.03 Jazz
Spannend und aktuell – in „Review" besprechen wir die originellsten und wertvollsten Jazzaufnahmen. „File Under Jazz" – mit diesem Hinweis versehen einige Plattenlabels vorsichtshalber ihre Neuveröffentlichungen, damit es nicht zu Missverständnissen kommt in den Verkaufs-Regalen der CD-Geschäfte und in den Sparten der Streaming- und Download-Portale. Was dann dort tatsächlich alles unter „Jazz" einsortiert wird, ist natürlich immer noch extrem breit gefächert: nicht nur stilistisch, sondern auch qualitativ.
0.03 ARD-Nachtkonzert

WDR 5

6.05 Morgenecho Orientierung in der Nachrichtenflut
6.55 Kirche in WDR 5
9.45 ZeitZeichen 26. Juli 1184: „Erfurter Latrinensturz", 60 Tote beim Hoftag Von Heiner Wember
10.04 Neugier genügt Anschl.: Darin: Reportage/Feature
12.00 Der Tag um zwölf
12.10 Tagesgespräch
13.00 Mittagsecho Aktuell und schnell Pünktlich zur Mittagspause wird in der Nachrichtensendung tagesaktuell über das Geschehen in aller Welt berichtet. Mit den wichtigsten Neuigkeiten aus Wirtschaft, Politik, Gesellschaft und Sport bleiben die Zuhörer stets auf dem Laufenden, was weltpolitische Vorgänge, die Finanzmärkte, Unglücke, Naturkatastrophen, Verbrechen, Jubiläen, Sportergebnisse oder sonstige relevante Dinge betrifft.
13.34 Das Wirtschaftsmagazin
14.04 Scala – Aktuelles aus der Kultur
15.04 WDR 5 Quarks – Wissenschaft und mehr
17.04 Westblick
17.30 WDR Rhein-Blick – der Landespolitik-Podcast
18.04 Politikum Der Meinungspodcast von WDR 5
18.30 Echo des Tages Das Wichtigste des Tages – kompakt in 30 Minuten. Im Echo des Tages informieren wir Sie über die bedeutendsten Ereignisse aus Politik, Wirtschaft und Gesellschaft. Und ordnen das Topthema des Tages ein – mit unserem täglichen Kommentar. Die Sendung ist das älteste Radioformat in Deutschland: Sie ist über 50 Jahre alt. Die wichtigsten Nachrichten des Tages, kompakt präsentiert in 30 Minuten. In der Sendung wird über die bedeutendsten Ereignisse aus Wirtschaft, Politik, Gesellschaft und Sport informiert.
19.04 MausLive
20.04 WDR 5 punktEU
20.30 Interview der Woche
21.04 Scala – Aktuelles aus der Kultur Das Kulturmagazin sucht ungewöhnliche Themen und stellt überraschende Fragen.
22.04 U 22 – Unterhaltung nach zehn Liederlounge
23.03 ARD-Infonacht
0.00 ARD-Infonacht

SWR KULTUR

6.00 Am Morgen
6.20 Zeitwort
7.57 Wort zum Tag
8.30 Das Wissen Die Olympischen Spiele 1972 – Münchens Sommertragödie
9.05 Musikstunde
10.05 Treffpunkt Klassik
11.57 Kulturtipps
12.30 Am Mittag
13.05 Mittagskonzert
Debussy „Feux d'artifice" L 123 Nr. 12, bearbeitet für Orchester
Beethoven Sinfonie Nr. 5 c-Moll op. 67 „Schicksals-Sinfonie"
Rebel „Les Éléments", Sinfonie nouvelle, Suite für Orchester
J.S. Bach Chaconne aus Partita für Violine solo Nr. 2 d-Moll BWV 1004, bearbeitet für Klavier
Prokofjew „Romeo und Julia" op. 64, Suite zusammengestellt aus dem Ballett
15.05 Feature
16.05 Impuls
17.05 Forum
17.50 Jazz vor Sechs
18.30 Am Abend
20.03 Richard Strauss: „Capriccio" Ein Konversationsstück für Musik in einem Aufzug op. 85 Mit Elsa Dreisig (Die Gräfin), Bo Skovhus (Der Graf, ihr Bruder), Sebastian Kohlhepp (Flamand, ein Musiker), Konstantin Krimmel (Olivier, ein Dichter), Mika Kares (La Roche, der Theaterdirektor), Eve-Maud Hubeaux (Die Schauspielerin Clairon), Jörg Schneider (Monsieur Taupe), Regula Mühlemann (Eine italienische Sängerin), Josh Lovell (Ein italienischer Tenor), Torben Jürgens (Der Haushofmeister), Wiener Philharmoniker, Christian Thielemann (Leitung) (Zeitversetzt aus dem Großen Festspielhaus Salzburg)
23.03 Jazz Aktuelle Jazzaufnahme
0.03 ARD-Nachtkonzert

SWR 1

Rheinland-Pfalz
9.00 SWR1 R-P

Baden-Württemberg
10.00 Leute

Rheinland-Pfalz
13.00 SWR1 R-P

Baden-Württemberg
16.00 SWR1 B-W

Rheinland-Pfalz
16.00 SWR1 R-P

Baden-Württemberg
20.00 Musik Klub Rock

Rheinland-Pfalz
20.00 Der Abend

0.00 Die Nacht

NDR KULTUR

6.00 Der Morgen Aktuelles aus der Kultur und viel Musik Mit Philipp Schmid
7.50 Morgenandacht
8.30 Vorgelesen Franz Kafka: „Der Prozess" (10/19) Es liest Peter Matić
9.00 Der Morgen Aktuelles aus der Kultur und viel Musik
10.00 Der Vormittag Das Vormittagsprogramm folgt der üblichen Erfolgsformel. Die ganze Sendung hindurch gibt es im Wechsel informative Beiträge zum aktuellen Geschehen und das beste aus Pop und Rock aus drei Jahrzehnten.
10.20 NachGedacht
10.40 Lauter Lyrik
12.40 Neue Bücher
13.00 NDR Kultur à la carte
14.00 Der Nachmittag 15.20 Freitagsforum
16.00 Das Journal
18.00 Musica
19.00 NDR Kultur à la carte
20.00 Richard Strauss: „Capriccio" Ein Konversationsstück für Musik in einem Aufzug op. 85 Mit Elsa Dreisig (Die Gräfin), Bo Skovhus (Der Graf, ihr Bruder), Sebastian Kohlhepp (Flamand, ein Musiker), Konstantin Krimmel (Olivier, ein Dichter), Mika Kares (La Roche, der Theaterdirektor), Eve-Maud Hubeaux (Die Schauspielerin Clairon), Jörg Schneider (Monsieur Taupe), Regula Mühlemann (Eine italienische Sängerin), Josh Lovell (Ein italienischer Tenor), Torben Jürgens (Der Haushofmeister), Wiener Philharmoniker, Christian Thielemann (Leitung) (Zeitversetzt aus dem Großen Festspielhaus Salzburg)
23.00 Jazz Aktuelle Jazzaufnahmen
0.03 ARD-Nachtkonzert

HR 2

6.00 Am Morgen
6.30 Zuspruch
7.40 Frühkritik
9.30 Lesung
10.00 Am Vormittag
J.S. Bach 3. Brandenburgisches Konzert G-Dur BWV 1048
Mendelssohn Variations sérieuses d-Moll op. 54
Rossini Ouvertüre zur Oper „Wilhelm Tell"
Strauss „Vier letzte Lieder" – Frühling
Hummel Trompetenkonzert E-Dur
Dranischnikowa Poem
Beethoven Egmont op. 84 – Auszüge
12.00 Doppelkopf
13.00 Am Mittag
Vivaldi Violinkonzert E-Dur RV 269 „Der Frühling"
Berlioz „Les Troyens" – Rezitativ und Arie des Énée
Mozart Klaviersonate C-Dur KV 330
Grieg Norwegische Tänze op. 35
Händel 3. Suite aus der „Wassermusik"
14.30 Lesung
15.00 Hörbuchzeit
16.00 Am Nachmittag
18.00 Der Tag
19.00 Hörbar
20.00 Richard Strauss: „Capriccio" Ein Konversationsstück für Musik in einem Aufzug op. 85 Mit Elsa Dreisig (Die Gräfin), Bo Skovhus (Der Graf, ihr Bruder), Sebastian Kohlhepp (Flamand, ein Musiker), Konstantin Krimmel (Olivier, ein Dichter), Mika Kares (La Roche, der Theaterdirektor), Eve-Maud Hubeaux (Die Schauspielerin Clairon), Jörg Schneider (Monsieur Taupe), Regula Mühlemann (Eine italienische Sängerin), Josh Lovell (Ein italienischer Tenor), Torben Jürgens (Der Haushofmeister), Wiener Philharmoniker, Christian Thielemann (Leitung) (Zeitversetzt aus dem Großen Festspielhaus Salzburg)
23.00 Jazz Aktuelle Jazzaufnahmen
0.03 ARD-Nachtkonzert

BREMEN ZWEI

5.50 Die Morgenandacht Evangelische und katholische Geistliche aus Bremen und der Region geben Inspiration.
6.00 Der Morgen
10.00 Der Vormittag
13.00 Der Tag Aktuelle Entwicklungen aus Bremen, Bremerhaven und der Region.
16.00 Der Nachmittag Alles, was am Tag wichtig war
18.00 Gesprächszeit Talk mit Prominenten und Zeitzeugen aus Kultur, Politik und Wirtschaft
19.00 Sounds
20.00 Richard Strauss: „Capriccio" Ein Konversationsstück für Musik in einem Aufzug op. 85 (Zeitversetzt aus dem Großen Festspielhaus Salzburg)
23.00 Jazz Aktuelle Jazzaufnahmen
0.00 Die Nacht

KLASSIK RADIO

Hörertelefon: (09 00) 5 59 00 55 (99cent/Minute)
e-mail: wunsch@klassikradio.de
Internet: http:/www.klassikradio.de

5.00 Der Gute Morgen bei Klassik Radio
9.00 Klassik Radio bei der Arbeit
14.00 Klassik Radio am Nachmittag
19.00 Furrrioso
20.00 Der Abend bei Klassik Radio
22.00 Musik zum Entspannen & Genießen Einfach nur Musik: Die besten Klassikmelodien, die schönsten Filmmusik-Hits und nur entspannende Musik zum Genießen. Wem die Welt da draußen zu laut ist, der findet hier Ruhe und Entspannung.

BR-KLASSIK

6.05 Allegro
6.15 Kulturszene
6.40 Allegretto
7.15 Kulturszene
7.40 **Was heute geschah – der Musikkalender** 26.7.1874: Der Dirigent, Komponist und Kontrabassist Sergei Alexandrowitsch Kussewizki wird geboren
8.15 Kulturszene
8.40 Kulturszene
8.57 Werbung
9.05 Der Vormittag Klassisch durch Ihren Tag Werke von Eller, Grieg, Garuta, Pärt, Ciurlionis, Kreek, Schubert, Le Beau, Koussevitzky, Telemann, Britten, Beethoven
12.05 Der Nachmittag
12.30 Was heute geschah
13.30 Das neue Album oder: Ihr Musikwunsch
16.05 Leporello
16.15 Kulturszene
16.40 Was heute geschah
17.15 Kulturszene
17.40 Kulturszene
18.05 Oper **Richard Wagner: „Tannhäuser"** Romantische Oper in drei Akten Mit Klaus Florian Vogt (Tannhäuser), Markus Eiche (Wolfram von Eschenbach), Elisabeth Teige (Elisabeth), Irene Roberts (Venus), Günther Groissböck (Landgraf Hermann), Chor und Orchester der Bayreuther Festspiele, Nathalie Stutzmann (Leitung). (Zeitversetzt aus dem Bayreuther Festspielhaus). Anschl.: PausenZeichen / Nach dem 1. Akt: Robert Jungwirth im Gespräch mit der Dirigentin Nathalie Stutzmann
22.05 Musikfest ION Dylanreise
23.03 Jazz Aktuelle Jazzaufnahmen
0.03 Das ARD-Nachtkonzert

DLF KULTUR

5.05 Studio 9 Kultur und Politik am Morgen
6.20 **Wort zum Tage** Pfarrerin Silke Niemeyer, Münster, Evangelische Kirche
7.40 Alltag anders
9.05 Im Gespräch
10.05 Lesart Das Literaturmagazin am Vormittag
11.30 Musiktipps
12.05 Studio 9
13.05 Länderreport
14.05 Kompressor
15.05 Tonart 15.30 Musiktipps 15.40 Live Session
17.05 Studio 9
18.05 Wortwechsel
19.05 Shabbat
19.30 Literatur „Ich bin fast nie ernst. Es lohnt sich zu selten." Humor in Erich Kästners Werk
20.03 Kissinger Sommer **Weber** Ouvertüre zur Oper „Oberon" **Weill** „Der neue Orpheus", Kantate für Sopran, Solo-Violine und Orchester **Mendelssohn** „Ein Sommernachtstraum", Musik zur Komödie von William Shakespeare; Damen der BBC Singers; Anu Komsi, Sopran; Susan Zarrabi, Mezzosopran; Martina Gedeck, Sprecherin; BBC Symphony Orchestra, Violine und Ltg.: Sakari Oramo (Aufzeichnung vom 21.06.2024, Max Littmann Saal, Bad Kissingen)
22.03 Musikfeuilleton „Am Saum der Neuen Musik mitnähen". Ferruccio Busonis Klavierwerke Von Bettina Brand
23.05 Fazit – Kultur vom Tage
0.05 Lange Nacht „Es gibt nichts Gutes, außer: Man tut es." Eine Lange Nacht über Erich Kästner
3.05 Tonart

DEUTSCHLANDFUNK

5.05 Informationen Berichte, Interviews, Reportagen
9.05 Kalenderblatt Vor 40 Jahren: Der amerikanische Serienmörder Ed Gein gestorben
9.10 Europa heute
9.35 Tag für Tag Aus Religion und Gesellschaft
10.08 Lebenszeit
11.35 Umwelt und Verbraucher
12.10 Informationen Berichte, Interviews, Musik
13.35 Wirtschaft
14.10 Deutschland heute
14.35 Campus und Karriere Das Bildungsmagazin
15.05 Corso – Kunst & Pop
15.35 @mediasres Nach Redaktionsschluss
15.52 Schalom Jüdisches Leben heute
16.10 Büchermarkt
16.35 Forschung akt.
17.05 Wirtschaft
17.35 Kultur heute Berichte, Meinungen, Rezensionen
18.10 Infos am Abend
18.35 Olympia aktuell
18.40 Hintergrund
19.09 Kommentar
19.15 Der Rest ist Geschichte Der Geschichtspodcast
20.05 Feature Vatersein. Eine Selbstbefragung Von Philipp Lemmerich. Regie: Matthias Kapohl (Produktion: Deutschlandfunk 2023)
21.05 On Stage Kantigzarttiefer Deutschpoprock. Die Hamburger Band Gutbier & Vogeler Mit Tim Schauen (Aufnahme vom 24.2.2024)
22.00 Nachrichten
22.05 Spielraum Bluestime – Neues aus Americana, Blues und Roots. Mit Tim Schauen
22.50 Sport aktuell
23.10 Der Tag Journal vor Mitternacht
0.05 DLF Radionacht

NDR INFO

5.56 Morgenandacht Susanne Briese, Landespastorin für Ehrenamtliche in Hannover
6.00 Infoprogramm Die Nachrichten für den Norden
14.05 **11KM: der tagesschau-Podcast** Exklusive Recherchen und packende Geschichten, erzählt von den Journalistinnen und Journalisten, die sie aufgedeckt haben: Das ist „11KM: der tagesschau-Podcast" – produziert von einem gemeinsamen Team von NDR Info und BR24. Ab sofort wird darin fünfmal pro Woche ein relevantes Thema in aller Tiefe behandelt. 17.05 Themen des Tages 18.05 Streitkräfte und Strategien #Ukraine
19.32 Schabat Schalom Das Magazin Schabat Schalom berichtet immer freitags um 20.35 Uhr auf NDR Info aus dem jüdischen Leben mit Nachrichten, Interviews, Berichten und Kommentaren. Dabei geht es um Entwicklungen in deutschen jüdischen Gemeinden, aber auch um aktuelle politische und kulturelle Ereignisse aus jüdischer Sicht. Im Anschluss hören Sie Rabbiner mit der Auslegung des Wochenabschnitts der Thora und liturgische Musik.
20.15 ARD-Sportabend
22.00 ARD-Infonacht Gut informiert durch die Nacht Wir halten Sie auf dem Laufenden – rund um die Uhr: Mit verlässlichen Informationen und unabhängigem Journalismus, mit Hintergründen aus Politik, Wirtschaft und Wissenschaft, mit dem Wichtigsten aus Sport und Kultur.
0.00 ARD-Infonacht Gut informiert durch die Nacht

SWR 4 RH.-PF.

6.00 SWR4 RP am Morgen
10.00 SWR4 am Freitag
14.00 Am Nachmittag
18.00 SWR4 am Abend Die Sendung ist an alle gerichtet, die sich nach einem anstrengenden Arbeitstag entspannen wollen. Gespielt werden wunderschöne Melodien zum Abschalten von beliebten und bekannten nationalen wie internationalen Stars.
18.57 Abendgedanke
20.00 SWR4 am Freitagabend
23.00 ARD-Hitnacht
0.00 ARD-Hitnacht

NDR 1

NIEDERSACHSEN

„Das ist Radio"

5.00 Hellwach 5.40 Zeitmaschine 6.10 Wetter-Gespräch
10.00 Wir in Nieders. 11.50 Hör mal 'n beten to
13.00 Wir in Nieders. 13.20 Zeitmaschine 13.30 Regional 14.20 Dat kannst' mi glööven
16.00 Funkbilder
18.00 Die Blaue Stunde
19.00 Podcast
20.00 Traumhaft 20.50 Nachtgedanken
21.00 Die beste Musik
23.00 ARD-Hitnacht
0.00 ARD-Hitnacht

HR 4

6.00 hr4 – Mein Morgen in Hessen 6.30 die hessenschau 7.10 Comedy
10.00 Britta am Vormittag
12.00 hr4 – Britta am Mittag 12.30 Die hessenschau
13.00 Wünsch dir was Die „Wünsch Dir Was"-Telefon-Nummer: 0800 7777 224
14.00 hr4 am Nachmittag 14.30 die hessenschau
16.00 Mit hr4 in den Feierabend 16.30 die hessenschau
20.00 hr4 – Musik liegt in der Luft
0.00 ARD-Hitnacht

YOU FM

5.00 YOU FM Die beste Morningshow der Welt
10.00 YOU FM Worktime
14.00 Der schöne Nachmittag
18.00 Music like me Wir spielen die angesagte Musik. Ihr könnt mitbestimmen mit euren Likes und Dislikes. Obendrauf gibts Tipps zum Ausgehen in Hessen und alle Infos für aktuelle Gesprächsthemen.
20.00 YOU FM bigcitybeats
2.00 YOU FM Nacht Jede Menge coole Tracks gibt's auch im YOU FM Livestream und in den Rock-, Black- und Club-Musicstreams.

SWR DASDING

„DASDING – Alles was du willst"

5.00 DasDing Musik Nonstop
6.00 Die DasDing Morningshow 6.00 Nachrichten
9.00 DasDing
13.00 DasDing
17.00 DasDing NEWSZONE – Dein Tag, Dein Update
19.00 DasDing Musik Nonstop
20.00 DasDing Weekend Warm-Up
21.00 DasDing Musik Nonstop
0.00 DasDing Musik Nonstop
1.00 Die junge Nacht

N-JOY

5.00 Euer N-JOY Warmup
6.00 Eure N-JOY Morningshow mit Martina und Greg Mit Martina Schönherr, Gregor Bogowicz
10.00 Euer N-JOY Mittag mit Ronja
14.00 Euer N-JOY Nachmittag mit Jan
18.00 N-JOY Play – Eure Show für neue Musik
21.00 N-JOY Club 21.00 N-JOY Infos
22.00 N-JOY Residents 23.00 N-JOY News
0.00 N-JOY – Enjoy the Music 0.00 N-JOY News
1.00 Die junge Nacht der ARD

COSMO

7.00 Cosmo
12.00 No comment
14.00 Cosmo
18.00 Cosmo DJ Session
19.00 Cosmo Podcasts
20.00 Cosmo türkçe (türkisch)
20.30 Cosmo bosanski / hrvatski / srpski (südosteuropäische Sprachen)
21.00 Cosmo italiano (italienisch)
21.30 Cosmo po-russki (russisch)
22.00 Cosmo po polsku (polnisch)
22.30 Cosmo bel-arabi
23.00 Schwarz zu blau
0.00 Cosmo Dance
2.00 Schwarz zu blau

WOCHENÜBERSICHT 20. – 26. 07. 2024

SWR 3

SAMSTAG
6.00 SWR3 FIT – Die Frühaufstehershow
9.00 SWR3 NOW – Die Vormittagsshow
13.00 SWR3 PUSH – Die Nachmittagsshow
16.00 SWR3 EASY – Die Samstagsshow
19.00 SWR3 PLAYLIST – Die Wunschshow
0.00 SWR3 Luna Music and more

SONNTAG
6.00 SWR3 FIT – Die Frühaufstehershow
9.00 SWR3 TALK – Die Kristian Thees Show
13.00 SWR3 PUSH – Die Nachmittagsshow
16.00 SWR3 EASY – Die Sonntagsshow
19.00 SWR3 PLAYLIST – Die Sonntagabendshow
0.00 SWR3 Luna Music and more

MONTAG–FREITAG
5.00 Die Morningshow
10.00 SWR3 NOW – Die Vormittagsshow
13.00 SWR3 PUSH – Die Nachmittagsshow
16.00 SWR3 MOVE – Die Feierabendshow
19.00 SWR3 PLAY – Die Abendshow
22.00 SWR3 SOUNDS – Die Musikshow
0.00 SWR3 Luna

FFN

SAMSTAG
5.55 ffn am Samstag Moderation: Janina Greve und Urs Köhler
13.55 ffn Top40 Moderation: Klaas Scholtalbers
17.55 ffn am Samstagabend
23.55 ffn die Nacht

SONNTAG
5.55 ffn am Sonntag. Die Kirche
9.55 Die „bara radio show" mit Barbara Schöneberger
11.55 ffn am Sonntag
17.55 Baumann & Clausens wirklich witziger Wochenrückblick
19.55 ffn Top40
23.55 ffn die Nacht

MONTAG–FREITAG
4.55 Die Guten-Morgen-Macher mit Carmen Wilkerling und Axel Einemann
9.55 ffn am VorMittag Moderation: Sarah Berg und Ruven Rintelmann
13.55 ffn am Nachmittag
17.55 ffn am Abend Moderation: Björn Rehwinkel
Mi: 21.00 Uhr **ffn – die Kirche. Hilfe interaktiv** „ffn - Die Kirche - Hilfe interaktiv" ist eine wöchentliche Beratungssendung in Zusammenarbeit mit Diakonie und Caritas. Menschen in Not aus Niedersachsen berichten von 21 bis 22 Uhr im Gespräch auf sehr persönliche Weise, wie sie in scheinbar ausweglose Situationen geraten sind.
23.55 ffn die Nacht

ANTENNE NDS

NIEDERSACHSEN

SAMSTAG
0.00-23.55 Das Antenne Niedersachsen Wochenende

SONNTAG
0.00-23.55 Das Antenne Niedersachsen Wochenende

MONTAG–FREITAG
4.55 Timm „Doppel-M" Busche und der Schollmayer: anders&wach Der neue Morgen bei Antenne Niedersachsen
9.55 Sabrina Ege am Vormittag
13.55 Tom Meyer am Nachmittag
18.55 Antenne Niedersachsen am Abend
23.55 Gemeinsam durch die Nacht in Niedersachsen

RADIO NRW

SAMSTAG
6.00 Am Wochenende
20.00 Radio NRW Bürgerfunk
21.00 NOXX
0.00 NOXX

SONNTAG
6.00 Am Wochenende
8.00 Am Wochenende / Himmel und Erde
9.00 Am Wochenende
19.00 Bürgerfunk
21.00 NOXX
0.00 NOXX

MONTAG–FREITAG
6.00 Am Morgen
10.00 Am Vormittag
12.00 Am Mittag
14.00 Am Nachmittag
18.00 Am Abend FR: Am Wochenende
20.00 Bürgerfunk / NOXX FR: Bürgerfunk / Am Wochenende
0.00 NOXX

HIT RADIO FFH

SAMSTAG
5.00 Guten Morgen, Hessen!
9.00 Die schöne Samstagsshow
13.00 Hoch die Hände, Samstag!
18.00 FFH-Top 40
21.00 Dein FFH-Abend
1.00 FFH Nachtleben

SONNTAG
6.00 Kreuz & Quer
9.00 Silvia am Sonntag – der Talk
12.00 Die Top 3 bis drei
15.00 Dein FFH Nachmittag
20.00 Die Du bist im Radio Show
0.00 FFH Nachtleben

MONTAG–FREITAG
5.00 Guten Morgen, Hessen! Alles, was du am Morgen wissen musst, plus Comedy, Wetter und die aktuelle Verkehrslage. Wir bringen dich gut in den Tag.
10.00 Dein FFH-Vormittag
12.00 Dein FFH-Mittag
14.00 Dein FFH-Nachmittag
18.00 60 Minuten
19.00 Dein FFH-Abend
0.00 FFH Nachtleben

RTL RADIO

Deutschlands Hit-Radio

SAMSTAG
6.00 Das Wochenende
8.00 Das Beste von Arno & der Morgencrew Arno und die Morgencrew hörst Du immer Montag bis Freitag 5-10 Uhr und beim Best-of am Samstag 8-10 Uhr.
10.00 Das Wochenende mit Simon
14.00 Das Wochenende mit Chris
19.00 Am Abend
0.00 Die Hit-Nacht

SONNTAG
6.00 Das Beste von Arno & der Morgencrew
8.00 Die Julia Porath Show Am Sonntagmorgen geht es um die aktuellsten Trends rund um Fashion, Lifestyle, Gadgets, Food und vielem mehr der Woche. Welcher Post hat diese Woche getrendet? Welche neue Insta-Challenge gibt es und welche Must-have App solltest Du unbedingt mal ausprobieren? Julia verrät es Dir in ihrer „Die Julia Porath Show" – immer sonntags 8-10 Uhr.
10.00 Das Wochenende mit Simon
14.00 RTL Top-40 Die 40 beliebtesten Hits auf RTL Deutschlands Hit-Radio.
18.00 Am Abend
0.00 Die Hit-Nacht

MONTAG–FREITAG
6.00 Arno und die Morgencrew Arno und die Morgencrew hörst Du immer Montag bis Freitag 5-10 Uhr und beim Best-of am Samstag 8-10 Uhr.
10.00 Juliane bei der Arbeit Egal ob Büro, Baustelle, LKW: Juliane bringt Dich mit ganz viel Musik durch Deinen Arbeitstag.
14.00 Die Hans Blomberg Show
18.00 Top 6 um 6
19.00 Am Abend
0.00 Die Hit-Nacht

JAM FM

SAMSTAG
8.00 Dein Samstagmorgen mit Gloria
12.00 Die Jamify Show mit Savannah – deine Spotify Hits von Morgen
16.00 Jam FM 2000er Show mit Gloria
20.00 Jam FM
0.00 DJ Cooper

SONNTAG
8.00 Dein Sonntagmorgen mit Gloria
12.00 JAM FM Weekend

MONTAG–FREITAG
5.00 Masha & Erik Aland
9.00 Savannah „What's poppin' friends?" Montag bis Freitag mischt Savannah deinen Vormittag mit ordentlich Denglisch auf.
12.00 Melisa Unbeschwert und immer gut gelaunt: Melisa ist wie ein Stück Kuchen für deine Ohren. Einfach zuckersüß!
15.00 Tobi Lee
18.00 DJ Cooper
18.30 Anna
22.00 Der Abend

RPR1

SAMSTAG
6.00 Endlich Samstag
11.00 Hör' mal Wein In dieser Sendung dreht sich alles rund um Genuss!
12.00 Der Samstag XXL
18.00 Daniel Kaiser Show
20.00 RPR1.tanzbar - Live in the mix DJ David Banks & friends hauen dir die tanzbarsten Mixes auf die Ohren
0.00 Die Nacht

SONNTAG
6.00 Einfach himmlisch – Die Morningshow am Sonntag
10.00 Mein Abenteuer
12.00 Am Sonntag
16.00 Vereinsleben – die Sportshow am Sonntag
18.00 Liedergut – Music Made in Germany
21.00 Classic Bob – Die größten Hits aus 40 Jahren Musikgeschichte
0.00 Die Nightlounge
2.00 Die Nacht

MONTAG–FREITAG
5.00 Laura & die Jungs
9.00 Der Vormittag
12.00 Die Top-Themen am Mittag
13.00 Der Nachmittag FR: Der Feelgood Freitag – „Gute-Laune-Songs" nonstop
18.00 Der Tag in Rheinland-Pfalz
19.00 Der Abend DO: 22.00 Rockertreff FR: Musikclub Special
0.00 Die Nightlounge
2.00 Die Nacht

BIGFM

SAMSTAG
6.30 Rob Green Show
16.30 bigWeekend Spannende Talkthemen und die biggste Musik bringen Euch erst richtig ins Wochenende.
20.00 Turn Up

SONNTAG
6.30 big Spirit
9.30 big Sunday mit Tara
13.30 Rob Green Show
18.30 Musik mady in Germany
22.45 Nighttalk

MONTAG–FREITAG
5.00 Deutschlands biggste Morningshow
10.30 Der ganze halbe Tag mit Marlen
16.30 Reece am Abend
18.45 Daily Live Mix
19.45 Newcomer at bigFM
21.30 Die 257ers Show DI: Deutschrap Rasiert MI: World Beats DO: Groove Night FR: Nitro X
0.00 Nightlounge *W*

TV-SENDER

Anschriften · Telefon/Fax · Internet

E-Mail-Adressen finden Sie auch unter www.hoerzu.de

3SAT Postfach 4040, 55100 Mainz, **Tel.** 06131-70 12 16 1 **Fax** 06131-70 12 17 0 **Internet** www.3sat.de, **E-Mail:** info@3sat.de

ANIXE Theatinerstraße 11, 80333 München, **Tel.** 0621-490 91 160 **Internet** www.anixehd.tv

ARD Postfach 20 06 65, 80006 München, **Tel.** 089-55 89 440 **Hotline:** 0331-58569606 (digitale Sender) **Fax** 089-59 00 24 070 **E-Mail:** info@daserste.de **Internet** www.daserste.de

ARD-ALPHA Rundfunkplatz 1, 80300 München, **Tel.** 089 - 59 00 25078 **Fax** 089 - 5900 - 27 7 37 **Internet** www.br.de/fernsehen/ard-alpha

ARTE 4, quai du Chanoine Winterer BP 20035, F-67080 Strasbourg Cedex **Hotline** 01805-002 488 **Internet** www.arte.tv/de

BAYERISCHES FERNSEHEN Rundfunkplatz 1, 80300 München, **Tel.** 089 / 59 00 25078 **Fax** 089 / 5900 - 2 77 37 **Internet** www.br.de

BIBEL TV Wandalenweg 26, 20097 Hamburg, **Tel.** 040 - 44 50 66 - 0 **Fax** 040 - 44 50 66 - 18 **Internet** www.bibeltv.de

COMEDY CENTRAL Boxhagener Str. 80, 10245 Berlin, **Tel.** 030-700 10 00

DISNEY CHANNEL GERMANY Lilly-Palmer-Str. 2, 80636 München, **Tel.** 089-99340-0 **Fax** 089-99690-599 **Internet** http://disneychannel.de/

DMAX Sternstr. 5, 80538 München, **Tel.** 0089-20 60 99 100 **Internet** www.dmax.de

EUROSPORT Sternstraße 5, 80538 München, **Tel.** 089-62 82 45 04 **Internet** www.eurosport.de

FRANKEN TV Südwestpark 73, 90449 Nürnberg, **Tel.** 0911-9 67 96 0 **Fax** 0911-9 67 96 11 **Internet** www.franken-tv.de

HR-FERNSEHEN Bertramstraße 8, 60320 Frankfurt/Main, **Tel.** 069-15 55 111 **Fax** 069-15 55 155 **Internet** www.hr-online.de

HH 1 Rothenbaumchaussee 80, 20148 Hamburg, **Tel.** 040-41 44 24 00 **Fax** 040-41 442 567 **Internet** www.hamburg1.de

HSE 24 Münchener Straße 101 h, 85737 Ismaning, **Tel.** 0800 234 14 74 **Internet** www.hse24.de

KABEL DEUTSCHLAND GmbH Kundenservice, 99116 Erfurt, **Tel.** 0800-27 87 000 **Internet** www.KabelDeutschland.de

KABEL EINS Medienallee 2, 85774 Unterföhring, **E-Mail** zuschauerservice@kabeleins.de **Internet** www.kabeleins.de

KI.KA 99094 Erfurt, Gothaer Straße 36, **Tel.** 0180-215 15 14 **Fax** 0180-215 15 16 **Internet** www.kika.de

MDR Kantstraße 71-73, 04360 Leipzig, **Tel.** 0341-300 96 96 **Fax** 0341-300 65 37 **Internet** www.mdr.de

MÜNCHEN LIVE TV Marcel-Breuer-Str. 18-20, 80807 München, **Tel.** 089-41 20 07 70 0 **Fax** 089-41 20 07 70 7 **Internet** www.muenchen-tv.de

NDR Rothenbaumchaussee 132, 20149 Hamburg, **Tel.** 040-41 56 0 **Fax** 040-44 76 02 **Internet** www.ndr.de

NICK Boxhagener Str. 80, 10245 Berlin, **Tel.** 030 700 10 00 **Internet** www.nick.de

NRW.TV Kaistr. 3, 40221 Düsseldorf, **Tel.** 0211-95700 500 **Fax** 0211-95700 500 **Internet** www.nrw.tv

N-TV Picassoplatz 1, 50679 Köln, **Tel.** 01805-76 54 76 **Fax** 01805-183 183 **Internet** www.n-tv.de

ORF (ÖSTERREICH) Würzburggasse 30, A-1136 Wien, **Tel.** 00431-8 70 70 30 **Fax** 00431-8 70 70 330 **Internet** www.orf.at

PHOENIX Langer Grabenweg 45–47, 53175 Bonn, **Tel.** 0221 56789 600 **Internet** www.phoenix.de

PRO SIEBEN Medienallee 7, 85774 Unterföhring, **E-Mail** zuschauerservice@prosieben.de **Internet** www.prosieben.de

PRO SIEBEN MAXX Medienallee 7, 85774 Unterföhring **E-Mail** zuschauerservice@prosiebenmaxx.de **Internet** www.prosiebenmaxx.de

QVC Postfach 10 19 69, 44719 Bochum, **Tel.** 0800-293 33 33 **Internet** www.qvc.de

RADIO BREMEN (RB) Diepenau 10, 28195 Bremen, **Tel.** 0421-24 64 20 41 **Fax** 0421-24 64 20 39 **Internet** www.radiobremen.de

RBB Marlene-Dietrich-Allee 20, 14482 Potsdam, **Tel.** 0331-97 99 3 21 71 **Fax** 0331-97 99 3 21 79 **Internet** www.rbb-online.de

RIC (YFE AG) Türkenstr. 87, 80799 München, **Tel.** 089-99 72 71 0 **Internet** www.rictv.de

RTL Picassoplatz 1, 50679 Köln, **Tel.** 01805-20 20 00 **Internet** www.rtl.de

RTL ZWEI Lil-Dagover-Ring 1, 82031 Grünwald, **Internet** www.rtl2.de Zuschauerservice@rtl2.de

SAT.1 Medienallee 7, 85774 Unterföhring, **E-Mail** zuschauerservice@sat1.de **Internet** www.sat1.de

SAT.1 GOLD Medienallee 7, 85774 Unterföhring **E-Mail** zuschauerservice@sat1gold.de **Internet** www.sat1gold.de

SAARLÄNDISCHER RUNDFUNK (SR) 66100 Saarbrücken, **Tel.** 0681-60 21 313 **Fax** 0681-60 23 8 74 **Internet** www.sr-online.de

SERVUS TV Oberst Lepperdinger Straße 11-15, A-5071 Wals-Siezenheim **Tel.** + 43 662 84 22 44 **Internet** www.servustv.com

SIXX Medienallee 7, 85774 Unterföhring, **E-Mail** zuschauerservice@sixx.de **Internet** www.sixx.de

SKY Medienallee 26, 85774 Unterföhring, **Tel.** 089 997 279 00 **Internet** www.sky.de

SPORT 1 Münchner Straße 101 g, 85737 Ismaning, **Tel.** 089-96 066 0 **Fax** 089-960 66 10 09 **Internet** www.sport1.de

SRF (SCHWEIZ) Fernsehstraße 1-4, CH- 8052 Zürich, **Tel.** + 41 848 80 80 80 **Internet** www.srf.ch

SWR Hans-Bredow-Straße, 76530 Baden-Baden, **Tel.** 07221-92 92 05 00 **Fax** 07221-92 92 6 303 **Internet** www.swr.de

SUPER RTL Picassoplatz 1, 50679 Köln, **Tel.** 0180-50 888 50 **Fax** 0221-45 65 10 19 **Internet** www.super-rtl.de

TELE 5 Sternstr. 5, 80538 München, **Tel.** 089-20 60 99 100 **E-Mail** zuschauerredaktion@tele5.de, **Internet** www.tele5.de

TV5 MONDE Deutschland-Österreich, Postfach 30, A-1042 Wien **Tel.** 0043-192 03 **661** **Internet** www.europe.tv5monde.com/de

TV.BERLIN Karl-Heinrich-Ulrichs-Straße 11, 10787 Berlin, **Tel.** 030-89 64 31 27 **E-Mail** redaktion@tvb.de **Internet** www.tvb.de

VOX Picassoplatz 1, 50679 Köln, **Tel.** 01805-400 800 **Fax** 0221-95 34 37 5 **Internet** www.vox.de

WELT Zimmerstr. 50, 10888 Berlin, **Internet** www.welt.de **E-Mail:** tv@welt.de

WDR Fernsehen 50660 Köln, **Tel.** 0221-56 78 99 99 **Internet** www.wdr.de

ZDF 55100 Mainz, **Hotline** 06131-70 12 16 1 (auch digitale Sender) **Fax** 06131-70 12 17 0 **Internet** www.zdf.de

Achtung: Anrufe bei den Telefonhotlines sind kostenpflichtig!

Die 19-seitige Liste „Radiosender, Adressen & Frequenzen" können Sie bestellen bei: Redaktion HÖRZU, Leserdienst, Kennwort „Radio", FUNKE Programmzeitschriften GmbH, Großer Burstah 18–32, 20457 Hamburg. Bitte legen Sie einen adressierten, mit 1,60 € frankierten DIN A5 Umschlag bei. Die Liste steht auch unter der Internet-Adresse www.hoerzu.de als pdf-Datei zum Herunterladen bereit.