HÖRZU
RADIO AKTUELL
NR. 6/2025 | IHR RUNDFUNK-PROGRAMM VOM **8. – 14. FEBRUAR** | WWW.HOERZU.DE

UNSERE PODCAST-TIPPS
TOP-HITS!

BESSER LEBEN TV-Experte Prof. Ingo Froböse verrät, wie man in jedem Alter fit & gesund bleibt. hoerzu.de/podcast

GESELLSCHAFT Der Talk mit Prominenten und Experten sucht nach Wegen, den Alltag positiv zu gestalten. abendblatt.de/podcast

Auf Plattformen wie Spotify, Apple Podcasts u.a.

BERLIN FOTO: MARCO BORGGREVE

ORATORIUM

Totenmesse

Giuseppe Verdi: „Messa da Requiem“

Zum Gedenken an die Zerstörung Dresdens am 13.2.1945 erklingt in der Semperoper ein Werk, das aufgrund seiner Dramatik und seines Melodienreichtums die Zuhörer tief zu berühren vermag. Theatralisch, virtuos, grandios hat Verdi den Text der lateinischen Totenmesse vertont – nicht für die Kirche, sondern für den Konzertsaal. Am Pult steht mit Daniele Gatti (Foto), dem Chefdirigenten der Sächsischen Staatskapelle Dresden, einer der besten Kenner des Werks.

DO 20.00 **radio3**

HÖHEPUNKTE DER WOCHE

OPER

Antonia Bembo: „L’Ercole amante“

Das Stuttgarter Ensemble Il Gusto Barocco spielt Bembos Ausnahmeoper.

SA 20.00 **radio3**

KONZERT

Jerusalem Quartet

Ein Gedenkkonzert zum 50. Todesjahr von Dmitri Schostakowitsch

MO 20.00 **radio3**

PORTRÄT

Das Erbe des Pierre Boulez

2025 wäre der große französische Komponist 100 Jahre alt geworden.

DI 21.00 **radio3**

SA

Tagestipps

OPER 20.00 RADIO3

Der Bariton Yannick Debus (Foto) interpretiert die Titelrolle in Antonia Bembos Oper über Liebe und Gewalt

„L'Ercole amante"

MITSCHNITT Die Barockkomponistin Antonia Bembo führte ein außergewöhnliches Leben: Sie floh vor einem gewalttätigen Mann und fand Zuflucht am Hof Ludwig XIV. Ihre Oper „L'Ercole amante" von 1707, die das dramatische Ende des Herkules thematisiert, wurde erst 2023 von Il Gusto Barocco erstmals aufgeführt. Das Ensemble hat das Stück auch im Studio aufgenommen, um Bembos Erbe wieder sichtbar zu machen (von 2023). **180 Min.**

DEUTSCHLAND 18.05 DLF KULTUR

Der letzte Tag

FEATURE Am 19. Februar 2020 erschoss ein 43-Jähriger in Hanau neun Menschen mit Migrationshintergrund, danach seine Mutter und schließlich sich selbst. Sebastian Friedrich (Foto) rekonstruiert mit Angehörigen und Überlebenden den Tag des Anschlags. **55 Min.**

HÖRSPIEL 20.05 DEUTSCHLANDFUNK

Das Spinnennetz

LITERATURBEARBEITUNG Der Kriegsheimkehrer Theodor Lohse (Martin Carnevali) gerät in die politischen Kämpfe der Weimarer Republik. Als Mitglied einer rechtsradikalen Geheimorganisation verfolgt er skrupellos seine Ziele. – Nach Joseph Roth. **115 Min.**

JAZZ 23.00 RADIO3

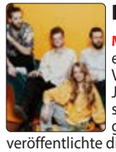

Leléka

MAGAZIN Für ihre Musik – einen Mix aus ukrainischen Volksliedern und modernen Jazz-Rhythmen – hat Leléka schon verschiedene Preise gewonnen. Anfang 2025 veröffentlichte die Band ihr neues Album „Kolysanky", zu Deutsch „Schlaflieder". **60 Min.**

ARD-NACHTKONZERT

0.03 **Berlioz** „Benvenuto Cellini", Ouvertüre; hr-Sinfonieorchester, Ltg.: Hugh Wolff **Wagner** „Siegfried", Waldweben aus dem 2. Aufzug; hr-Sinfonieorchester, Ltg.: Paavo Järvi **Dvorák** Violoncellokonzert h-Moll op. 104; Gautier Capuçon, Violoncello; hr-Sinfonieorchester, Ltg.: Paavo Järvi **Webern** Langsamer Satz; hr-Sinfonieorchester, Ltg.: Paavo Järvi **Schönberg** „Pelleas und Melisande" op. 5; hr-Sinfonieorchester, Ltg.: Eliahu Inbal

2.03 **Rosetti** Sinfonie G-Dur; London Mozart Players, Ltg.: Matthias Bamert **R. Schumann** „Nachtstücke" op. 23; Eric Le Sage, Klavier **Casella** „Scarlattiana" op. 44; BBC Philharmonic, Ltg.: Gianandrea Noseda **Enescu** Sonate a-Moll op. 25; Diana Ketler, Klavier **J. F. Fasch** Ouvertüre D-Dur; Collegium 1704, Ltg.: Václav Luks 4.03 Werke von Schubert, Desprez, Bruch 5.03 Werke von Beck, H. Hofmann, Rossini, R. Schumann, Vivaldi, R. Fuchs

Podcast · Mehrkanalton · Für Kinder · Hörspiel

8. FEBRUAR

HÖRZU

RUNDFUNK BERLIN-BRANDENBURG

RBB 88.8

„Das Radio für die Stadt"

6.00 Guten Morgen Berlin Moderation: Uwe Hessenmüller
10.00 Die Experten
13.00 rbb 88.8 Den ganzen Tag hindurch werden die Zuhörer mit einer Mischung aus Musik und lokalen Informationen unterhalten. Bei der Musikauswahl bleibt man stets der bewährten Mischung aus 80er- und 90er-Hits treu. Hinzu kommen Nachrichten, Verkehrsinformationen und weitere informative Beiträge. So kommt weder zuhause, noch am Arbeitsplatz Langeweile auf und auch Autofahrer bleiben stets gut informiert.
17.00 Hey Music Moderation: Heiner Knapp
19.00 100% Abtanzen
22.00 80er, 90er, 100% Berlin
0.00 ARD-Popnacht

INFORADIO

„Nachrichten mit Hintergrund"

10.03 Aktuelle Hintergrundberichte
10.23 Die Landespolitik
10.43 Aufgegabelt
11.03 Aktuelle Hintergrundberichte
11.23 Abgedreht
11.43 Wirtschaftsdoku
12.03 Aktuelle Hintergrundberichte
12.20 Kurznachrichten
12.22 Zwölfzweiundzwanzig
13.03 Aktuelle Hintergrundberichte
13.16 Sport
13.23 Inforadio Reporter
13.43 Geschichte
14.03 Aktuelle Hintergrundberichte
14.23 Die Landespolitik
14.43 Aufgegabelt
15.03 Aktuelle Hintergrundberichte
15.16 Sport
15.23 Abgedreht
15.43 Wirtschaftsdoku
16.03 Aktuelle Hintergrundberichte
16.16 Sport
16.23 Inforadio Reporter
16.43 Geschichte
18.20 Kurznachrichten
18.22 Zwölfzweiundzwanzig
19.23 Die Landespolitik
19.43 Aufgegabelt
20.23 Abgedreht
20.43 Wirtschaftsdoku
21.03 Sport
21.23 Inforadio Reporter
21.43 Geschichte
22.20 Kurznachrichten
22.22 Zwölfzweiundzwanzig
23.00 Die ARD-Infonacht
0.00 Die ARD-Infonacht

RADIO3

6.00 Am Morgen Moderation: Susanne Papawassiliu
6.10 Aktuell
6.20 **Der Stichtag**
6.40 Aktuell
6.50 **Worte für den Tag** Mario Junglas, Berlin
7.10 Klassiksplits
7.20 Aktuell
7.40 Frühkritik
7.50 Aktuell
8.40 Satirischer Wochenrückblick
8.50 Aktuell
9.10 Meisterwerke
9.20 Aktuell
9.40 Kulturtipps fürs Wochenende
9.50 Aktuell
10.00 Klassik bis Zwei Moderation: Ev Schmidt
10.10 Album der Woche
11.10 Gast
13.10 Kurz und gut
14.00 Schrammek & Käther Moderation: Bernhard Schrammek, Matthias Käther
16.00 Feature
17.00 Unser leben Aus Religion und Gesellschaft Unser Leben behandelt Fragen aus Sozialpolitik, Ethik, Psychologie und Religion. In einer Stunde wird ein Thema von verschiedenen Seiten beleuchtet. Tagesaktuelles ist oft schnell wieder vom Tisch, so dass für die Diskussion komplizierter Fragen aus den Bereichen Ethik und Weltanschauung häufig keine Zeit bleibt.
18.00 Orte und Worte Ein Buch, ein Ort, eine Begegnung: Wir sprechen mit Autorinnen und Autoren über ganz persönliche Themen, ihre aktuellen Bücher, das Schreiben und die kreative Arbeit.
19.00 Holzapfels Klassik Moderation: Stephan Holzapfel
20.00 Oper **Antonia Bembo: „L'Ercole amante"** Oper in fünf Akten Mit Yannick Debus (Ercole), Alena Dantcheva (Dejanira), Anita Rosati (Iole), David Tricou (Hyllo), Flore van Meerssche (Giunone), Chelsea Marilyn Zurflüh (Venere, Pasithea, La Bellezza), Arnaud Gluck (Paggio), Andrés Montilla-Acurero (Licco), Hans Porten (Nettuno, Eutyro, Mercurio), Il Gusto Barocco, Jörg Halubek (Leitung) (Studioproduktion des SWR im Funkstudio Stuttgart 2023)
23.00 The Voice Leléka
0.03 Das ARD-Nachtkonzert

RADIOEINS

6.00 Der schöne Morgen – Die radioeins-Morgenshow
9.00 Die Profis Das Wissenschaftsmagazin
12.00 12 Uhr mittags – Das Filmmagazin
14.00 Arena
18.00 radioeins - Medienmagazin
19.00 Tanzhalle Mit Annika Line Trost
21.00 Kaleidoskop Club / Brazil / Trance Mod.: Alex Barck, Matthias Hellwig
23.00 Planet Fruit Die fruchtbarste Musiksendung
1.00 Late Night Lounge
4.00 Sounds & Stories

ANT. BRANDENBURG

6.03 Guten Morgen Brandenburg Gut geweckt und gut in den Tag! Moderation: Marie Günther, Christofer Hameister
9.12 Worte auf den Weg
10.03 Hallo Brandenburg Service, Veranstaltungstipps, Unterhaltung am Vormittag. Moderation: Catarina Zanner
14.03 Antenne – Das Wochenende Sport und Unterhaltung Moderation: David Klevenow
19.03 Zappelduster
19.08 Lollipop Die schönste Musik am Abend. In der abendlichen Sendung „Lollipop" bleibt Antenne Brandenburg seiner Philosophie treu. Es gibt viel Musik aus den Bereichen Pop, Oldies und Schlager gepaart mit Neuigkeiten aus dem Sendegebiet.
22.03 Pop nach zehn Ob man Nachtschwärmer ist und sich für den Clubbesuch fit machen will oder nach dem Arbeitstag auf dem Weg nach Hause befindet – in dieser Sendung gibt es die angesagtesten Pop-Hits.
0.05 Schlagerparty
1.00 Die ARD-Hitnacht

FRITZ

6.00 Fritz mit Daniel Claus Musik und Tipps fürs Wochenende
12.00 Fritz mit Jule Jank und Maurice Gajda Tipps fürs Wochenende
18.00 Fritz mit euren Wünschen
20.00 Beste Musik im Club EDM mit Selin Güngör
22.00 Beste Musik im Club Techno mit Solvane
0.00 Beste Musik im Club
3.00 Die junge Nacht der ARD

MDR

SACHSEN-ANHALT

6.00 Der lange Sonnabend Mit den Hits unseres Lebens ins Wochenende
6.50 **An(ge)dacht!** Das geistliche Wort und eine kleine Portion Optimismus für den Start in den Tag
8.50 **An(ge)dacht!** Das geistliche Wort und eine kleine Portion Optimismus für den Start in den Tag
11.40 **Geschichten aus Sachsen-Anhalt** Tauchen Sie mit unseren Reportern ein in die reiche Historie unseres Landes
12.00 Ihr Wochenende 12.00 Der Tag in Sachsen-Anhalt 17.00 Der Tag in Sachsen-Anhalt 17.10 Bundesliga-Schlusskonferenz
18.00 Die Ü40-Party – Fabelhaft Feiern
23.00 ARD-Hitnacht

SACHSEN

5.00 Guten Morgen Sachsen darin Das Wort zum Tag und die Glückwünsche Starten Sie gut informiert und entspannt in den Tag. Die ganze Sendung hindurch gibt es im Wechsel informative Beiträge zum aktuellen Geschehen eingebettet in die gewohnt spritzige Musikmischung. Wie die Hörerschaft das kennt, wird viel Wert auf Information gelegt. So bleibt man stets auf dem Laufenden, was bedeutsame und interessante Geschehnisse im Sendegebiet und weltweit betrifft.
10.00 Der Sachsen Samstag
13.00 Fairplay am Samstagnachmittag Moderation: Peter Neumann
18.00 Partyzeit
23.00 ARD-Hitnacht

NDR 1

RADIO MV

„Für uns in Mecklenburg-Vorpommern"

6.00 Schönes Wochenende Mit Tatjana Brand durch den Morgen
9.00 Wochenend' und Angerstein Mit Marc Angerstein
14.00 Ihr Lieblingsmix
19.00 Klönkist / Plappermoehl Pattdüütschen Klönsnack, Literatur und Musik ut uns Land
20.00 Die 80er Show
21.00 NDR 1 – Die beste Musik für den Norden
23.00 ARD-Hitnacht
0.00 ARD-Hitnacht

DKULTUR

5.05 Aus den Archiven
6.05 Studio 9 6.20 Wort zum Tage
9.05 Im Gespräch
11.05 Lesart
12.05 Studio 9
13.05 Breitband
14.05 Rang 1
14.30 Vollbild
16.05 Echtzeit
17.05 Studio 9 kompakt
17.30 Tacheles
18.05 Feature Der letzte Tag. Das Attentat von Hanau Von Sebastian Friedrich. Regie: Hannah Georgi (Produktion: Deutschlandfunk Kultur / WDR / NDR 2021)
19.05 Oper **Richard Strauss: „Ariadne auf Naxos"** Oper in zwei Teilen Mit Lise Davidsen, Michael Spyres, Sara Blanch, Jusung Gabriel Park, Adrian Eröd, Kate Lindsey, Bernhard Schir, Orchester der Wiener Staatsoper, Cornelius Meister (Leitung) (Aufzeichnung vom 25.01.2025, Wiener Staatsoper)
21.30 Die besondere Aufnahme **Ben-Haim** Kammermusik und Orchesterwerke; Liv Migdal, Violine; Hagar Sharvit, Mezzosopran; Ofer Canetti, Violoncello; Sebastian Manz, Klarinette; Theo Plath, Fagott; Daniel Gerzenberg, Klavier; Staatskapelle Weimar, Ltg.: Jesko Sirvend
23.05 Fazit – Kultur vom Tage Die Sendung liefert die wichtigsten und aktuellsten Informationen über die kulturellen Ereignisse des Tages.
0.05 Neue Musik Spiegel des Westens. Das globalisierte Denken des Tōru Takemitsu (1930 – 1996)
1.05 Diskurs
2.05 Klassik – Pop – et cetera Mit Marlon Bösherz (Lyriker, Musiker und bildender Künstler)
3.05 Tonart Urban

SPREERADIO

„Die besten Songs aller Zeiten"

6.00 Der Endlich Samstag-Samstag Alles, was Sie für einen guten Start ins Wochenende brauchen Moderation: Carolin Kuhn
10.00 105'5 Spreeradio am Samstag
15.00 Fußball LIVE Moderation: Stefan Henkel
18.00 105'5 Spreeradio am Samstag Moderation: Stefan Henkel
20.00 Nachtflug Unser Musik-Mix bringt Sie durch die Nacht!

RADIOPROGRAMM

8. FEBRUAR

SA

MDR KULTUR

6.00 Am Morgen
9.00 Feature Einsturz Dresdner Frauenkirche. Geschichten vom Retten und Bewahren der Trümmer Von Kathrin Aehnlich, Tobias Barth Mit Conny Wolter, Axel Thielmann Regie: Waclaw Stawny (Produktion: MDR 2005)
9.35 Am Vormittag
11.00 MDR Kultur trifft – Menschen von hier
12.00 Am Mittag
14.00 Am Nachmittag Der Blick in die Welt bei MDR KULTUR international, aktuelle Berichte aus dem kulturellen und politischen Leben.
16.00 Studiosession In der „MDR KULTUR Studiosession" sind Musiker aus der ganzen Welt zu Gast. Sie spielen ihre Songs in akustischen exklusiven Versionen, reden über ihre Musik und ihr Leben. Die Studiosession ist der Ort für die nahen Momente, ergreifende Geschichten und feine Musik.
16.30 Am Nachmittag
18.00 MDR Kultur – Unter Büchern
19.00 Diskurs
19.30 Jazz Lounge
20.00 MDR Kultur Samstag Abend Im wechselnden Rhythmus übernehmen bei MDR Kultur Künstlerinnen und Künstler aus ganz unterschiedlichen Sparten das Zepter. Mit dabei Inéz Schaefer und Demian Kappenstein und „Antenne Ätna". „Sounds Like Dirk" mit Dirk Darmstädter, dem Sänger der Band The Jeremy Days. Und „Kopf & Kragen" mit Sven Regener, dem Sänger von Element Of Crime und dem Regisseur Leander Hausmann
22.00 MDR Kultur im Konzert Populär
0.00 Die Nacht

NDR KULTUR

6.00 Der Morgen 7.50 Morgenandacht
10.00 Klassik auf Wunsch 10.40 Lauter Lyrik
13.00 Belcanto
14.00 Der Sonnabend Mit Eva Schramm
17.00 eat.READ.sleep. Bücher für dich Lieblingsbücher, Neuerscheinungen, Bestseller – Tipps und Orientierung.
18.00 Hörspiel **„Der einäugige Karpfen"** Von David Chotjewitz Nach Kenzaburo Oe Nichtsahnend von hinten überwältigt zu werden – das darf mir nicht passieren. Besser, ich bin rechtzeitig auf ihn eingestellt, dann kämpfe ich mit einem Verfolger, den ich vor mir habe. Ein Mensch auf der Flucht. Ein Japaner in Mexiko, der sich illegal mit medizinischen Gelegenheitsjobs durchs Leben schlägt, erzählt einem Patienten seine Geschichte. Da dieser, ein Landsmann, eine Zahnoperation erdulden muss, wird es ein Monolog.
20.00 Oper **Antonia Bembo: „L'Ercole amante"** Oper in fünf Akten Mit Yannick Debus (Ercole), Alena Dantcheva (Dejanira), Anita Rosati (Iole), David Tricou (Hyllo), Flore van Meerssche (Giunone), Chelsea Marilyn Zurflüh (Venere, Pasithea, La Bellezza), Arnaud Gluck (Paggio), Andrés Montilla-Acurero (Licco), Hans Porten (Nettuno, Eutyro, Mercurio), Il Gusto Barocco, Jörg Halubek (Leitung) (Studioproduktion des SWR im Funkstudio Stuttgart 2023)
23.00 Belcanto Hans-Jürgen Mende präsentiert die schönsten Arien
0.03 ARD-Nachtkonzert

SWR KULTUR

6.04 Musik am Morgen
6.45 **Zeitwort** 08.02.1982: Der Spiegel berichtet über die Neue Heimat
7.04 Musik am Morgen Werke von Castelnuovo-Tedesco, R. Schumann, Rachmaninow, Renard, Telemann, Respighi u.a.
7.57 Wort zum Tag
8.04 Musik am Morgen
8.30 Das Wissen Abschieben im großen Stil? – Was das neue Gesetz verändert hat
9.04 Musikstunde
10.04 Treffpunkt Musik
12.15 Weltweit
12.30 Mittagskonzert
14.04 SWR Kultur am Samstagnachmittag
17.04 Gespräch
17.50 Jazz vor Sechs
18.20 Jazz
19.04 Hörspiel **„Die Casa Highsmith oder Highsmith meets Highsmith"** Von Nicole Paulsen Nach den „Tage- und Notizbüchern" von Patricia Highsmith Mit Katja Bürkle, Tatja Seibt, Katharina Hauter, Andreas Helgi Schmid
20.03 Oper **Antonia Bembo: „L'Ercole amante"** Oper in fünf Akten Mit Yannick Debus (Ercole), Alena Dantcheva (Dejanira), Anita Rosati (Iole), David Tricou (Hyllo), Flore van Meerssche (Giunone), Chelsea Marilyn Zurflüh (Venere, Pasithea, La Bellezza), Arnaud Gluck (Paggio), Andrés Montilla-Acurero (Licco), Hans Porten (Nettuno, Eutyro, Mercurio), Il Gusto Barocco, Jörg Halubek (Leitung) (Studioproduktion des SWR im Funkstudio Stuttgart 2023)
23.03 Hörspiel „Tender Buttons, verknüpft" Von Cathy Milliken, Dietmar Wiesner
0.03 Sockenpuppenzoo – Angriff auf Wikipedia
4.03 ARD-Nachtkonzert

HR 2

6.00 Musik am Morgen Werke von Pachelbel, Gershwin / Bennett, Foote, Reinecke, J.S. Bach, Smetana, Vivaldi, Rossini, Mozart, Grieg, Bazzini, Kuhlau, Tarrega, Haydn, Schubert, W.F. Bach, Brahms, Monteverdi, Gershwin
6.30 Zuspruch
9.30 hr2-kultur – kompakt
10.00 Treffpunkt hr-Sinfonieorchester
12.00 Hörbuchzeit
13.00 Hörbar Musik grenzenlos
14.00 Archivschätze
15.00 Musikland Hessen Aktuelle Berichte, Konzertmitschnitte und Hintergründe aus dem hessischen Musikleben.
18.00 hr2-kultur – kompakt
19.00 Live Jazz Emma Rawicz and Gwilym Simcock. JazzBaltica 2024 Mit Jürgen Schwab
20.00 Oper **Antonia Bembo: „L'Ercole amante"** Oper in fünf Akten Mit Yannick Debus (Ercole), Alena Dantcheva (Dejanira), Anita Rosati (Iole), David Tricou (Hyllo), Flore van Meerssche (Giunone), Chelsea Marilyn Zurflüh (Venere, Pasithea, La Bellezza), Arnaud Gluck (Paggio), Andrés Montilla-Acurero (Licco), Hans Porten (Nettuno, Eutyro, Mercurio), Il Gusto Barocco, Jörg Halubek (Leitung) (Studioproduktion des SWR im Funkstudio Stuttgart 2023)
23.00 The Artist's Corner „Kennen Sie Musik, die man nur am Lautsprecher hören kann?" Elektronische Musik aus Studios in aller Welt, vorgestellt von Karlheinz Stockhausen (5/13): Studios in Stockholm, Helsinki, Reykjavik, Kopenhagen und Toronto
0.03 ARD-Nachtkonzert

BR-KLASSIK

6.05 Auftakt Werke von Vivaldi, W.A. Mozart, Albéniz, Bizet, Beethoven, Emilie Mayer, Lauro u. a.
8.05 Piazza 8.30 CD-Tipp 8.57 Werbung 9.30 Kulturszene 10.30 Zoom
11.05 Meine Musik Gast: Louis Philippson (Pianist und Tik Tok Star)
12.05 Divertimento Werke von Jessel, Stiel, Baumann, E. Fischer, Schostakowitsch, Wirén Mitwirkende: Münchner Rundfunkorchester
13.05 Cantabile Lieder von Franz Schubert, Felix Mendelssohn, Fanny Hensel, Johannes Brahms und Robert Schumann
14.05 KlassikPlus
15.05 On stage Junge Interpreten **Vivaldi** Flötenkonzert D-Dur R 428 „Il Gardellino" **Merula** „La Lusignuola" op. 1/2 **Uccelini** „Sinfonie boscarecie" op. 8 **Vivaldi** Concerto g-Moll R 439 „La notte"; „Die vier Jahreszeiten" op. 8
17.05 Do Re Mikro
18.05 Jazz und mehr
19.05 Musik der Welt Die Vielfalt globaler Sounds. Der Traum von Freiheit: Lieder aus der Gefangenschaft. Zum Gedenktag der Heiligen Josephine Bakhita, Schutzpatronin der Opfer von Sklaverei
20.03 Oper **Antonia Bembo: „L'Ercole amante"** Oper in fünf Akten Mit Yannick Debus (Ercole), Alena Dantcheva (Dejanira), Anita Rosati (Iole), David Tricou (Hyllo), Flore van Meerssche (Giunone), Chelsea Marilyn Zurflüh (Venere, Pasithea, La Bellezza), Arnaud Gluck (Paggio), Andrés Montilla-Acurero (Licco), Hans Porten (Nettuno, Eutyro, Mercurio), Il Gusto Barocco, Jörg Halubek (Leitung) (Studioproduktion des SWR im Funkstudio Stuttgart 2023)
23.03 Hörspiel „Tender Buttons, verknüpft" Von Cathy Milliken, Dietmar Wiesner
0.03 Sockenpuppenzoo – Angriff auf Wikipedia
4.03 ARD-Nachtkonzert

DEUTSCHLANDFUNK

5.05 Milestones – Bluesklassiker
5.35 Presseschau
5.40 Milestones – Bluesklassiker
6.05 Kommentar
6.10 Informationen
9.05 Kalenderblatt Vor 300 Jahren: Zar Peter der Große stirbt in St. Petersburg
9.10 Wochenendjournal
10.05 Klassik – Pop – et cetera Mit Marlon Bösherz (Lyriker, Musiker und bildender Künstler)
11.05 Gesichter Europas Wenn Künstler zu Staatsfeinden werden- Kahlschlag in der slowakischen Kulturszene Von Kilian Kirchgeßner
12.10 Informationen
13.10 Themen der Woche
13.30 Eine Welt
14.05 Campus und Karriere
15.05 Corso
16.05 Büchermarkt
16.30 Computer und Kommunikation
17.05 Streitkultur
17.30 Kultur heute
18.10 Infos am Abend
18.40 Hintergrund
19.05 Kommentar
19.10 Sport am Samstag
20.05 Hörspiel **„Das Spinnennetz"** Von Katja Langenbach Nach dem gleichnamigen Roman von Joseph Roth Mit Martin Carnevali, Norman Hacker, Lena Lauzemis, Bernd Moss, Steven Scharf, Thomas Thieme. Regie: Katja Langenbach (Produktion: BR 2012)
22.05 Atelier neuer Musik Topophonik, Aleatorik und ModEkAl. Wege zeitgenössischen Komponierens in Georgien
22.50 Sport aktuell
23.05 Lange Nacht „Es wird immer später". Eine Lange Nacht über Antonio Tabucchi
2.05 DLF Radionacht

MDR AKTUELL

5.00 Stunden-Programmschema 5.06 Aktuelle Berichte Hintergründe und Interviews 5.13 Börse in Frankfurt, New York und Tokio 5.15 Kurznachrichten 5.17 Berichte zum Zeitgeschehen mit Service, Tipps und Kultur 5.28 Wetter 5.29 Ausblick auf die kommende halbe Stunde 5.36 Aktuelle Berichte 5.40 Sport 5.45 Kurznachrichten 5.47 Aktuelle Berichte 5.58 Wetter 5.59 **Ausblick auf die kommende Stunde**

NDR INFO

5.56 Morgenandacht Andrea Busse, Pastorin in Hamburg
6.00 Infoprogramm 14.53 „Was diese Woche wichtig war" – Kindernachrichten 17.40 **Themen des Tages** Hier hören Sie in einer halben Stunde die wichtigsten Nachrichten für den Norden. Aus Politik, Wirtschaft, Sport und Kultur. Das Topthema wird aus verschiedenen Perspektiven beleuchtet. In Interviews mit Korrespondenten, Experten oder Politikern. Meinungsstark, zuverlässig und verständlich. Von Montag bis Sonntag gibt es hier jeden Abend zuverlässig einen nationalen und internationalen Nachrichtenüberblick. 17.53 „Was diese Woche wichtig war" – Kindernachrichten
20.15 ARD-Infoabend Gut informiert durch den Abend
22.00 ARD-Infonacht Gut informiert durch die Nacht
0.00 ARD-Infonacht Gut informiert durch die Nacht

MDR

THÜRINGEN

6.00 Der Samstagmorgen
9.00 Der Radiogarten – Alles über Haus, Hof und vor allem Garten Im Radiogarten hören Sie jede Woche hilfreiche Empfehlungen. Zu jeder Jahreszeit gibt es neue Herausforderungen und Ideen. Experten beantworten regelmäßig Ihre Fragen am „Grünen Telefon".
13.00 Der Samstagnachmittag
18.00 Das Fazit vom Tag
19.00 Die Party
23.00 MDR-Musiknacht

NDR 1

NIEDERSACHSEN

„Das ist Radio"

6.00 Hellwach 6.50 Gartentipps
12.00 Plattenkiste
13.00 Der Sonnabend Stündlich Nachrichten und regionale Informationen aus Niedersachsen, halbstündlich Wetter und aktuelle Verkehrsinformationen 16.40 Nachtgedanken
17.30 Sport aktuell
18.00 Die Songs unseres Lebens
21.00 NDR 1 – Die beste Musik für den Norden
23.00 ARD-Hitnacht
0.00 ARD-Hitnacht

NDR 1

WELLE NORD

„In Schleswig-Holstein zu Hause"

6.00 Moin S-H 7.10 De Week op Platt
10.00 Moin! Schleswig-Holstein – Mein Wochenende
14.00 Moin! Schleswig-Holstein – Mein Wochenende 17.58 Gesegneten Abend
18.00 NDR 1 – Songs unseres Lebens
21.00 NDR 1 – Die beste Musik für den Norden
23.00 ARD-Hitnacht
0.00 ARD-Hitnacht

NDR 2

6.00 Das Wochenende 9.15 Moment mal
10.00 Das Wochenende 12.00 Das Update um 12
15.00 Die NDR 2 Bundesligashow Alle Spiele, alle Tore und die Schlusskonferenz
18.00 NDR 2 Soundcheck Neue Musik Neue Alben und Songs, Interviews mit internationalen Stars und Newcomern. News und Spannendes aus der Popwelt und Musikszene aus dem World Wide Web musikjournalistisch aufbereitet.
21.00 NDR 2 Pop – Die Abendshow
0.00 NDR 2 Popnacht

HR 4

Postanschrift: Hessischer Rundfunk Welle hr4 34114 Kassel-Wilhelmshöhe

6.00 hr4 – Mein Samstagmorgen in Hessen 9.45 Haus und Garten
10.00 Dieter am Samstag
13.00 hr4 bis fünf
17.00 hr4 Gute Laune-Hits – die Party zum Wochenende
20.00 hr4 Gute Laune-Hits – nonstop Schlager und Hits nonstop – die ideale Partybegleitung mit Musik, die glücklich macht!
0.00 ARD-Hitnacht

RADIO 21

8.00 Die Alexandra-Philipps-Show Samstags von 8 bis 12 Uhr – Eine echte „Miss Germany" bringt Sie jeden Samstag ins Wochenende. In der Show von Alex gibt es Interviews, Talks sowie den aktuellen Sport. Natürlich dürfen Nachrichten, Wetter & Verkehr auch nicht fehlen.
12.00 Bester Rock N' Pop Non-Stop Bester Rock 'N Pop - 24 Stunden, 7 Tage die Woche, 365 Tage im Jahr! Wir lieben die Musik und haben neben unseren täglichen Shows viele Spezialsendungen.

COSMO

8.00 Cosmo Das Morgenmagazin wendet sich an ein kosmopolitisches, urbanes Publikum im Alter von ca. 30 bis 50 Jahren, das an Internationalität, Vielfalt und einer besonderen Musikfarbe Interesse hat.
13.00 Cosmo Das Morgenmagazin wendet sich an ein kosmopolitisches, urbanes Publikum im Alter von ca. 30 bis 50 Jahren, das an Internationalität, Vielfalt und einer besonderen Musikfarbe Interesse hat.
18.00 Selektor
0.00 Schwarz zu blau

Tagestipps

DEUTSCHLAND 9.00 RADIO3

Frauenrechtlerinnen fordern seit Jahrzehnten, Abtreibungen zu legalisieren

Der Paragraf 218

FEATURE Nach Paragraf 218 des Strafgesetzbuches begeht eine Frau, die eine Schwangerschaft abbricht, eine strafbare Handlung, auch wenn diese innerhalb bestimmter Fristen und nach einer Beratung straffrei bleibt. Im April 2023 hat sich eine Expertenkommission für die Entkriminalisierung des Schwangerschaftsabbruchs ausgesprochen, doch die Politik schiebt eine mögliche Reform des Abtreibungsparagrafen 218 auf die lange Bank. **30 Min.**

MENSCHEN 13.30 DLF

Marko Martin

TALK Marko Martin gehört zu den politisch entschiedensten deutschen Publizisten: Geboren in der DDR, plädiert er in seinen Schriften für Demokratie und Menschenrechte. In einer Rede zum Mauerfall-Jubiläum kritisierte er jüngst Frank-Walter Steinmeier. **90 Min.**

HÖRSPIEL 18.30 DLF KULTUR

Wir gehen, wir gehen – ein Leben...

...lang! HOMMAGE Ruth Johanna Benraths Hörspiel bewegt sich auf den Spuren des Dichters Hans Jürgen von der Wense (Foto; 1894–1966). Es ist eine lyrische Hymne auf das Wandern und den beständigen Wandel in der Natur. **90 Min.**

KONZERT 20.00 RADIO3

Mahlers Sechste

MITSCHNITT Mahlers „Tragische" ist ein sinfonischer Koloss, der zu den radikalsten Werken der Musik um 1900 gehören dürfte. Zu hören ist sie in der Darbietung des Royal Concertgebouw Orchestra Amsterdam unter Klaus Mäkelä (Foto; von 2022). **180 Min.**

ARD-NACHTKONZERT

0.03 **Brahms** „Haydn-Variationen" op. 56a; MDR-Kammerphilharmonie, Ltg.: Christoph König **J. Haydn** Sonate C-Dur Hob. XVI/48 **Schostakowitsch** „Der Bolzen", Ballettsuite; MDR-Sinfonieorchester, Ltg.: Dmitrij Kitajenko **Mendelssohn** Trauermarsch a-Moll op. 103; MDR-Sinfonieorchester, Ltg.: Bruno Weil **F. Schmidt** Sinfonie Nr. 1 E-Dur; MDR-Sinfonieorchester, Ltg.: Fabio Luisi 2.03 **W.A. Mozart** Klavierkonzert C-Dur KV 467 **Schubert** Sonate a-Moll D 821 **Spain-Dunk** Suite **Beethoven** Sonate Es-Dur op. 31/3, „Die Jagd" **J. Haydn** Sinfonia concertante Nr. 105 B-Dur 4.03 **Hoffmeister** Parthia Nr. 25 Es-Dur **D. Scarlatti** Sonate d-Moll K 89 **Hentschel** „Münchhausen-Suite" 5.03 **Quantz** Flötenkonzert Nr. 193 a-Moll **Moszkowski** „Neue spanische Tänze" op. 65 **Spohr** Sinfonie Nr. 8 G-Dur, Finale **F. Lachner** Drei Lieder ohne Worte **Händel** Konzert B-Dur HWV 308 **Reinecke** Harfenkonzert e-Moll op. 182

Podcast Mehrkanalton Für Kinder Hörspiel

RUNDFUNK BERLIN-BRANDENBURG

RBB 88.8

„Das Radio für die Stadt"

6.00 Guten Morgen Berlin Moderation: Uwe Hessenmüller
10.00 Gut leben in Berlin
13.00 rbb 88.8 Den ganzen Tag hindurch werden die Zuhörer mit einer Mischung aus Musik und lokalen Informationen unterhalten. Bei der Musikauswahl bleibt man stets der bewährten Mischung aus 80er- und 90er-Hits treu. Hinzu kommen Nachrichten, Verkehrsinformationen und weitere informative Beiträge. So kommt weder zuhause, noch am Arbeitsplatz Langeweile auf und auch Autofahrer bleiben stets gut informiert.
17.00 100% Promi Mod.: Marion Hanel
19.00 80er, 90er, 100% Berlin
22.00 80er, 90er, 100% Berlin
0.00 ARD-Popnacht

INFORADIO

„Nachrichten mit Hintergrund"

10.23 Starke Sätze
10.43 Medienmagazin
11.03 Forum
12.03 Aktuelle Hintergrundberichte
12.10 Kultur
12.14 Sport
12.23 Unterwegs
12.43 Religion und Gesellschaft
13.03 Aktuelle Hintergrundberichte
13.10 Kultur
13.14 Sport
13.23 Abseits
13.43 Wissenswerte
14.03 Aktuelle Hintergrundberichte
14.14 Sport
14.43 Weltsichten
15.03 Aktuelle Hintergrundberichte
15.14 Sport
15.43 Weltsichten
16.03 Aktuelle Hintergrundberichte
16.14 Sport
16.43 Starke Sätze
17.03 Aktuelle Hintergrundberichte
17.14 Sport
17.43 Medienmagazin
18.03 Aktuelle Hintergrundberichte
18.43 Wissenswerte
19.03 Aktuelle Hintergrundberichte
19.14 Sport
19.23 Unterwegs
19.43 Religion und Gesellschaft
20.03 Forum
21.23 Weltsichten
21.43 Weltsichten
22.03 Sport
22.23 Starke Sätze
22.43 Medienmagazin
23.00 Die ARD-Infonacht
0.00 Die ARD-Infonacht

RADIO3

6.00 Klassik am Morgen Werke von J. Haydn, Françaix, Ravel, R. Schumann, Abel
7.00 Ohrenbär Ove im Land der Sonnenimker (5-Teiler). Von Mario Göpfert / Von den kleinen Prinzen (2-Teiler). Von Monika Grimm Mit Tonio Arango, Regina Lemnitz
8.00 Klassik für Kinder Tierisch gut! **M. Arnold** Carnival of animals op. 72 **Saint-Saëns** Le carnaval des animaux (Aufnahme des radio3 Kinderkonzerts vom 18. Juni 2023 im Großen Sendesaal des rbb)
9.00 Lebenswelten Ein Leben gegen das andere? Der Abtreibungsparagraf 218 auf dem Prüfstand
9.30 Bachkantate „Nun danket alle Gott", Kantate BWV 192; Hana Blažíková, Sopran; Peter Kooij, Bass; Bach Collegium Japan, Ltg.: Masaaki Suzuki; Partite diverse sopra „O Gott, du frommer Gott" BWV 767; Jürgen Wolf, Orgel
10.00 Katholischer Gottesdienst Pfarrer Johannes Arntz (Predigt) (Direkt aus der Katholischen Kirchengemeinde St. Willehad in Oldenburg)
11.00 Sonntagskonzert L. Mozart Trompetenkonzert D-Dur **Brahms** Variationen über ein Thema von Joseph Haydn für Orchester B-Dur op. 56a **Stenhammar** Klavierkonzert Nr. 2 d-Moll op. 23 **Bruckner** Sinfonie Nr. 8 c-Moll **Duda** Tubakonzert Nr. 1 op. 67/1
14.00 Claudio Abbado Der Maestro als Erzieher. Abbado, ein Pionier der Jugendorchester
16.00 Hörspiel
17.00 Das Gespräch
18.00 Die Literaturagenten
20.00 Konzert Saariaho Orion **Mahler** Sinfonie Nr. 6 a-Moll; Royal Concertgebouw Orchestra Amsterdam, Ltg.: Klaus Mäkelä **Bartók** Musik für Saiteninstrumente, Schlagzeug und Celesta, Sz 106 **Strawinsky** L'Oiseau de Feu, Ballettsuite für Orchester; Fassung von 1945; Royal Concertgebouw Orchestra Amsterdam, Ltg.: Mariss Jansons (Eröffnungskonzert des Musikfest 2022 Berlin am 28.08.2022 in der Berliner Philharmonie)
23.00 Global Sounds
0.03 Das ARD-Nachtkonzert

RADIOEINS

6.00 Der schöne Morgen – Die radioeins-Morgenshow
9.00 Zwei auf Eins Das radioeins-Lifestyle-Magazin
12.00 Die Sonntagsfahrer Mod.: Patricia Pantel, Andreas Keßler
14.00 Hörbar Rust Mit Bettina Rust
16.00 Die blaue Stunde Mit Serdar Somuncu
18.00 Die Literaturagenten
20.00 King's Hour New Melodic Stuff Mod.: Jürgen König
21.00 Elektro Beats Mit Olaf Zimmermann
23.00 Sister Moon Mit Raffaela Jungbauer
1.00 HappySad „Let the music do the talking"
3.00 Kaleidoskop

ANT. BRANDENBURG

6.03 Guten Morgen Brandenburg Gut geweckt und gut in den Tag! Moderation: Marie Günther, Christofer Hameister
8.40 **Apropos Sonntag** Kirchensendung
10.03 Hallo Brandenburg Service, Veranstaltungstipps, Unterhaltung am Vormittag. Moderation: Catarina Zanner
14.03 Antenne – Das Wochenende Service und Unterhaltung. Moderation: David Klevenow
19.03 Zappelduster
19.08 Lollipop Die schönste Musik am Abend. In der abendlichen Sendung „Lollipop" bleibt Antenne Brandenburg seiner Philosophie treu. Es gibt viel Musik aus den Bereichen Pop, Oldies und Schlager gepaart mit Neuigkeiten aus dem Sendegebiet.
21.03 Pique Dame Frauenmagazin
22.03 Pop nach zehn Ob man Nachtschwärmer ist und sich für den Clubbesuch fit machen will oder nach dem Arbeitstag auf dem Weg nach Hause befindet – in dieser Sendung gibt es die angesagtesten Pop-Hits.
0.05 Die ARD-Hitnacht

FRITZ

6.00 Fritz mit Laura Larsson und Simon Dömer
12.00 Fritz mit Tim Schultheiß / Salwa Houmsi
18.00 Fritz mit Promis
20.00 Beste Musik Unsigned
22.00 Beste Podcasts
0.00 Beste Musik
2.00 Die junge Nacht der ARD

MDR

SACHSEN-ANHALT

6.00 Der lange Sonntag Gut gelaunt und entspannt in den Sonntag
6.50 **An(ge)dacht!** Das geistliche Wort und eine kleine Portion Optimismus für den Start in den Tag
8.50 An(ge)dacht!
9.00 Der Sport in Sachsen-Anhalt
12.00 Ihr Wochenende 12.00 Der Tag in Sachsen-Anhalt 17.00 Der Tag in Sachsen-Anhalt
18.00 Ihr Abend
23.00 ARD-Hitnacht Der musikalische Schwerpunkt der Sendung liegt auf einem Mix aus der besten Musik der vergangenen fünf Jahrzehnte. Neben den großen Hits der 70er und 80er Jahre ertönen auch seltener gespielte Songs.

SACHSEN

6.00 Guten Morgen Sachsen darin Wort zum Sonntag und Krümel Starten Sie gut informiert und entspannt in den Tag. Die ganze Sendung hindurch gibt es im Wechsel informative Beiträge zum aktuellen Geschehen eingebettet in die gewohnt spritzige Musikmischung. Wie die Hörerschaft das kennt, wird viel Wert auf Information gelegt. So bleibt man stets auf dem Laufenden, was bedeutsame und interessante Geschehnisse im Sendegebiet und weltweit betrifft.
10.00 Sonntagsbrunch
13.00 Der Sonntag Nachmittag
18.00 Mensch Nachbar
18.30 Musikgeschichten
23.00 ARD-Hitnacht

NDR 1

RADIO MV

„Für uns in Mecklenburg-Vorpommern"

6.00 Plattdütsch an'n Sünndag Plattdütsche Reportagen und lustige Geschichten
7.45 Treffpunkt Kirche
9.00 Ihr Lieblingsmix am Wochenende
14.00 Ihr Lieblingsmix
19.00 Kunstkaten
20.00 Dat Beste ut de Plappermoehl / Hürspäl
21.00 NDR 1 – Die beste Musik für den Norden
23.00 ARD-Hitnacht
0.00 ARD-Hitnacht

DKULTUR

6.55 Wort zum Tage
7.05 Feiertag
7.30 Kakadu für Frühaufsteher
8.00 Kakadu Kindernachrichten
8.05 **Hörspiel** „Mini ist weg" Von Rusalka Reh
9.00 Kakadu Kindernachrichten
9.04 Kakadu
10.05 Plus Eins
12.05 Studio 9 kompakt
12.30 Die Reportage
13.05 Sein und Streit
14.05 Religionen
15.05 Interpretationen „... kräht ja doch kein Hahn danach ..." Das Streichquartett Es-Dur von Fanny Hensel
17.05 Studio 9 kompakt
17.30 **Nachspiel** 18.05 **Nachspiel. Feature** Neuer Schwung für die Hüfte. Trainieren mit Ersatzgelenk
18.30 Hörspiel **„Wir gehen, wir gehen – ein Leben lang!"** Von Ruth Johanna Benrath Eine Begegnung mit Hans Jürgen von der Wense Mit Niklas Kohrt, Mariel Jana Supka, Gerd Wameling. Regie: Christine Nagel
20.00 Konzert Debussy „Prélude à l'après-midi d'un faune" **Ammann** Violakonzert; Uraufführung **Saint-Saëns** Sinfonie Nr. 3 c-Moll op. 78 „Orgelsinfonie"; Nils Mönkemeyer, Viola; Christian Schmitt, Orgel; Sinfonieorchester Basel, Ltg.: Fabien Gabel (Aufzeichnung vom 22.01.2025, Stadtcasino Basel)
22.05 Literatur Von Schuld und Mitläufertum Moderation: Dorothea Westphal
23.05 Fazit – Kultur vom Tage
0.05 Das Podcastmagazin
1.05 Tonart Filmmusik

SPREERADIO

„Die besten Songs aller Zeiten"

Umfassende Informationen, Service, Höreraktionen mit Herz, Kopf und Leidenschaft sowie die besten Songs der 70er, der 80er und aktuelle Hits machen 105'5 Spreeradio zu einem sympathischen Hauptstadtsender
6.00 105'5 Spreeradio am Sonntag
11.00 105'5 Spreeradio am Sonntag
16.00 105'5 Spreeradio am Sonntag
21.00 Nachtflug Unser Musik-Mix bringt Sie durch die Nacht!

MDR KULTUR

6.00 MDR Kultur am Sonntagmorgen Die Kantate, das Wort zum Tage, das Kalenderblatt, sowie Beiträge aus Religion und Gesellschaft. 6.30 Kantate
10.00 Gottesdienst Liveübertragung aus den Kirchen unserer Region
11.00 Sonntagsraten Radioquiz Anregende Unterhaltung rund um drei interessante Rätselfragen.
12.00 MDR Kultur – Café Gespräche in entspannter Atmosphäre mit prominenten Gästen, die persönliche Einblicke in ihr Leben geben und über aktuelle Projekte berichten.
13.00 MDR Kultur am Sonntagnachmittag Mit aktuellen Beiträgen aus Kultur und Gesellschaft
17.00 Folk und Welt Neuvorstellungen, spannende Alben und aktuelle Strömungen der Folk- und Weltmusik.
19.00 Jazz Lounge Die perfekte Mischung für Jazz-Fans und Hörer, die mit Jazz einfach nur entspannt in den Abend starten wollen
19.30 MDR Kultur im Konzert
22.00 Schöne Töne Alles, was dem Dresdner Komponisten und Musiker Sven Helbig auf seinen musikalischen Reisen begegnet, auffällt, zugesteckt wird und gefällt – besonders, wenn Orchesterinstrumente darin klingen – das sind die „Schönen Töne". Aber auch Schönes weit ab des Orchestergrabens, ob Zeitgenössisches, Electronica, Ambient, neu oder uralt, wird zu einem ganz persönlichen wöchentlichen Mix.
0.00 Die Nacht

NDR KULTUR

6.00 Chormusik „Queen of Hearts". Vokalmusik um 1500
7.00 Mikado
8.00 Kantate
8.40 Glaubenssachen
9.00 Der Sonntag 10.40 Lauter Lyrik
13.00 Das Konzert
15.00 Das Gespräch
15.30 Philipps Playlist
16.00 vertikal – horizontal
17.00 Chormusik When sleep comes – Evening Meditations. Von Eva Schramm
18.00 Feature Die drei Leben der Connie Converse. Die Frau, die den Volk erfand und verschwand Von Monika Kursawe (Produktion: SWR 2024)
19.00 Hörspiel **„Der süße Wahn" (2/2)** Von Cordula Dickmeiß Nach dem gleichnamigen Roman von Patricia Highsmith Mit Ulrich Noethen, Nico Holonics, Leonie Rainer, Albrecht Schuch, Linn Reusse, Tilo Werner, Stephan Schad, Konstantin Graudus, Matti Krause, Benjamin Utzerath. Regie: Cordula Dickmeiß
20.00 Sonntagsstudio Der Norden liest. Siegfried Lenz und das Radio – eine Matinee Mod.: C. Bungartz (Aufzeichnung einer Veranstaltung vom 24.11.2024 im Rolf Liebermann-Studio des NDR in Hamburg)
22.00 Das Konzert Musikfest Bremen 2024. Englische Lautenlieder von John Dowland und Arien von Henry Purcell (Aufzeichnung vom 19.08.2024 in der Klosterkirche St. Marien in Lilienthal) Anschl.: **Das Konzert** Musikfest Bremen 2024 Werke von J.S. Bach (Aufzeichnung vom 17.08.2024 im St. Petri Dom in Bremen)
0.03 ARD-Nachtkonzert

SWR KULTUR

6.04 Musik am Morgen
7.04 Musik am Morgen Guter Start in den Tag Werke von Purcell, Beethoven, Mendelssohn, Hensel, Heinichen, Wallace, Gershwin, J.S. Bach
7.55 Lied zum Sonntag
8.04 Kantate Werke von Franck, Homilius, Schütz, Pfleger
8.30 Das Wissen
9.04 Matinee
12.04 Glauben Suche nach Sinn und erfülltem Leben – Zwischen Yoga und Kirche
12.30 Mittagskonzert
14.04 Feature Die schöne Landschaft aller
15.04 Das Musikporträt Das Quadriga Consort
16.04 Alte Musik
17.04 „lesenswert" Magazin
18.20 Hörspiel „Pedro Páramo" Von Ulrich Raschke
19.51 Big Time Jazz
20.03 Abendkonzert 14. Internationaler Wettbewerb für Liedkunst Stuttgart 2024 **R. Clarke** Seal Man **Wolf** Im Frühling D 882 **Schubert** Erlkönig D 328 **Wolf** Verborgenheit Der Tambour **Wolf** Fußreise **Daugherty** Letter to Mrs Bixby **Wolf** Wo find'ich Trost **Schubert** Frühlingsglaube D 686 Der Musensohn D 764 **Aboulker** L'inconstante **Wolf** Die Bekehrte; Die Spröde **Saariaho** Rauha **Lehmann** There are Fairies at the Bottom of Our Garden **Wolf** Unfall **White** So we'll go no more a-roving **Wolf** Wer sein holdes Lieb verloren; Lass sie nur geh'n **Eisler** Der Priem **Wolf** Der Feuerreiter; Gebet **Bartók** Streichquartett Nr. 3 Sz 85
22.03 NOWJazz Musik, die denkt und sich widerspricht – Lesley Mok im Porträt
23.03 Essay Detlev Meyers Vermächtnis
0.03 Nachtkonzert

HR 2

6.00 Geistliche Musik Werke von Vivaldi, Galuppi, E.F. Dall'Abaco, Mayr, Krebs, J.S. Bach, Mendelssohn
7.30 Morgenfeier
8.00 Lauschinsel
8.30 Am Sonntagmorgen
11.30 Camino
12.00 Literaturland Hessen
13.00 Kaisers Klänge
14.00 Hörspiel „10 Atemzüge" (7+8/10) Von Simone Buchholz, Mareike Fallwickl, Berit Glanz, Karen Köhler
14.55 Klassikzeit Werke von Vivaldi, Mendelssohn, Glass, Strauss, Bizet / Waxman, Ravel
17.00 Menschen und ihre Musik
18.00 ARD radiofeature Black Box Sterbehilfe. Doku über Suizidhilfe-Organisationen
19.00 Die hr-Bigband
20.00 Konzertsaal Venezianische Nacht mit Anastasia Kobekina. Konzert vom Rheingau Musik Festival **Albinoni** Concerto a cinque B-Dur op. 5/1 **Vivaldi** Cellokonzert g-Moll RV 416 **Shaw** Limestone and Felt für Viola und Cello **Strozzi** Arie „Che si può fare" op. 8/6, bearbeitet für Cello und Ensemble **Vivaldi** Cellokonzert e-Moll RV 409, 3. Allegro **Strawinsky** Vier Sätze aus der „Suite italienne" **Vivaldi** Konzert für Streicher g-Moll RV 156 **Fauré** Lied „Les Berceaux" op. 23/1, bearbeitet für Cello und Theorbe **Vivaldi** Konzert für Streicher A-Dur RV 158 **Silvestrov** Abendserenade aus „Stille Musik", bearbeitet für zwei Celli **Paganini** Moses-Variationen (Aufnahme vom 25. Juli 2024 aus der Basilika von Kloster Eberbach)
22.00 Notenschlüssel Bernsteins „West Side Story"
23.30 Hörbar
0.03 ARD-Nachtkonzert

BR-KLASSIK

6.05 Auftakt Werke von J.S. Bach, Gounod, Mendelssohn, Alqhai, Tiersen u. a.
7.05 Laudate Dominum Werke von Händel, Zelenka
8.05 Die Bach-Kantate J.S. Bach: „In allen meinen Taten", Kantate am 21. Sonntag nach Trinitatis BWV 97 Anschl.: Ch. Graupner: Ouvertüre C-Dur; A. Vivaldi: Konzert D-Dur R 513; J.S. Bach: „Wachet auf, ruft uns die Stimme" BWV 645
9.05 Das Musikrätsel Kniffliges für Musikliebhaber. Werke von Albéniz, M. Haydn
10.05 Sinfonische Matinée Werke von W.A. Mozart, Dvorák
12.05 Tafel-Confect 12.30 Das Tafel-Confect-Update
13.05 Après-midi Werke von W.A. Mozart, Salieri, Schubert
15.05 Wunsch:Musik
17.05 Do Re Mikro
18.05 Cinema – Kino für die Ohren
19.05 Konzertabend Nicolai „Die lustigen Weiber von Windsor", Ouvertüre, Arie des Fenton aus dem 2. Akt **Rundfunks / Leitung** Leopold Hager) **Spohr** Sinfonie Nr. 3 c-Moll **Lortzing** „Zar und Zimmermann", Arie aus dem 3. Akt und Lied des Marquis Chateauneuf mit Marie und Chor aus dem 2. Aufzug; „Der Waffenschmied", Ouvertüre **Weber** Klarinettenkonzert Nr. 2 Es-Dur; „Der Freischütz", Szene und Arie der Agathe aus dem 2. Aufzug **Flotow** Klavierkonzert Nr. 1 c-Moll
21.03 Operetten-Boulevard
22.03 Der Chor des Bayerischen Rundfunks Werke v. Getty, P. Glass
23.03 Musik der Welt
0.03 Das Nachtkonzert

DEUTSCHLANDFUNK

5.05 Auftakt
6.05 Kommentar
6.10 Geistliche Musik Werke von D. Scarlatti, J.S. Bach, Gárdonyi, Delalande
7.05 Info und Musik
8.35 Am Sonntagmorgen Religiöses Wort
8.50 Presseschau
9.05 Kalenderblatt Vor 70 Jahren: Aus Fräulein wird Frau – auch für Ledige
9.10 Die neue Platte
9.30 Essay und Diskurs Höckes Heimstatt – Erkundungen im ideologischen Gelände
10.05 Ev. Gottesdienst Pfarrer Ingo Janzen (Predigt) (Direkt aus der evangelischen Johanneskirche in Frondenberg-Frommern)
11.05 Interview
11.30 Sonntagsspaziergang
13.05 Informationen
13.30 Zwischentöne
15.05 Rock et cetera
16.10 Büchermarkt
16.30 Forschung akt. KI verstehen – Der Podcast über Künstliche Intelligenz im Alltag
17.05 Kulturfragen
17.30 Kultur heute
18.10 Infos am Abend
18.40 Hintergrund
19.05 Kommentar
19.10 Sport am Sonntag
20.05 Feature Der letzte Tag. Das Attentat von Hanau Von Sebastian Friedrich. Regie: Hannah Georgi (Produktion: Deutschlandfunk Kultur/WDR/NDR 2021)
21.05 Kissinger Sommer 2024 Ives The Unanswered Question **Mendelssohn** Konzert für 2 Klaviere und Orchester E-Dur **Beethoven** Sinfonie Nr. 3 Es-Dur op. 55 „Eroica" (Aufnahme vom 13.7.2024 aus dem Max-Littmann-Saal im Regentenbau Bad Kissingen)
23.05 Der Tag
23.30 Sportgespräch
0.05 DLF Radionacht

MDR AKTUELL

5.00 Stunden-Programmschema 5.06 Aktuelle Berichte 5.13 Börse in Frankfurt, New York und Tokio 5.15 Kurznachrichten 5.17 Berichte zum Zeitgeschehen mit Service, Tipps und Kultur 5.28 Wetter 5.29 Ausblick auf die kommende halbe Stunde 5.36 Aktuelle Berichte 5.40 Sport 5.45 Kurznachrichten 5.47 Aktuelle Berichte und Regionales aus Thüringen, Sachsen, Sachsen-Anhalt 5.59 **Ausblick auf die kommende Stunde**

NDR INFO

6.04 Recherchen
7.04 vertikal – horizontal
7.15 **Religionsgemeinschaften** Geistiger Rat der Bahá'í
7.34 Recherchen
8.04 Mikado am So.
9.04 Infoprogramm
9.34 Zwischen Hamburg und Haiti
10.00 Kath. Gottesdienst Pfarrer Johannes Arntz (Predigt) (Kath. Kirchengemeinde St. Willehad in Oldenburg)
11.04 Das Feature
12.00 Recherchen, Reportagen, Gespräche
13.04 Infoprogramm
13.34 vertikal – horizontal
14.04 Zwischen Hamburg und Haiti
14.34 Recherchen
15.04 Das Feature
16.04 Recherchen
16.34 Recherchen
17.04 Synapsen
18.04 Ausland – das Magazin
18.34 Infoprogramm
19.03 Recherchen
19.33 Recherchen
20.15 ARD-Infoabend Hintergrund
20.33 ARD-Infoabend Podcast
22.00 ARD-Infonacht
0.00 ARD-Infonacht

MDR

THÜRINGEN

6.00 Der Sonntagmorgen
9.00 Der Sonntagvormittag mit Christiane Weber Der Sonntagvormittag mit viel Prominenz, Stars und Sternchen
13.00 Der Sonntagnachmittag
18.00 Das Fazit vom Tag – Die wichtigsten Themen und Ereignisse des Tages Moderation: Andreas Menzel
19.00 Marlene
22.00 Kulturnacht
23.00 MDR-Musiknacht

NDR 1

NIEDERSACHSEN

„Das ist Radio"

6.00 Der Sonntag Aufgeweckt, gut gelaunt und topinformiert! 9.20 Himmlische Hits
11.00 Stars am Sonntag
12.00 Der Sonntag
17.30 Sport aktuell
18.00 Düt un dat op Platt Plattdeutsches Magazin
20.00 Unsere Oldies nonstop 20.50 Nachtgedanken
21.00 NDR 1 – Die beste Musik für den Norden
23.00 ARD-Hitnacht
0.00 ARD-Hitnacht

NDR 1

WELLE NORD

„In Schleswig-Holstein zu Hause"

6.00 Moin S-H 7.30 Gesegneten Sonntag
10.00 Moin! Schleswig-Holstein – Mein Wochenende
14.00 Moin! Schleswig-Holstein – Mein Wochenende
18.00 Moin! Schleswig-Holstein – Mein Sonntagabend
21.00 NDR 1 – Die beste Musik für den Norden
23.00 ARD-Hitnacht
0.00 ARD-Hitnacht

NDR 2

6.00 Das Wochenende 9.15 Moment mal
11.00 Das Wochenende Mit den Highlights der Fußball-Bundesliga
16.00 Das Wochenende 16.30 NDR 2 Sport
18.00 NDR 2 Soundcheck Neue Musik Mit Nikolai Russ Neue Alben und Songs, Interviews mit internationalen Stars und Newcomern. News und Spannendes aus der Popwelt und Musikszene aus dem World Wide Web musikjournalistisch aufbereitet.
21.00 NDR 2 Pop – Die Abendshow
0.00 NDR 2 Popnacht

HR 4

6.00 hr4 – Mein Sonntagmorgen in Hessen 7.40 Übrigens...
10.00 hr4 – Mein schöner Sonntag
13.00 Wünsch dir was Die „Wünsch Dir Was"-Telefon-Nummer: 0800 7777 224
14.00 hr4-Oldies
17.00 hr4-Hitparade Deine Schlager, Deine Wahl, Die neuesten Hits im Wettbewerb.
20.00 hr4 – Musik liegt in der Luft Zum Träumen und Entspannen mit viel Liebe ausgewählt von unserer Musikredaktion.
0.00 Die ARD-Schlager-Nacht

RADIO 21

6.00 Bester Rock N' Pop Non-Stop RADIO 21 – das ist bester Rock N' Pop aus den 70ern, 80er, 90ern, 00ern und von heute. Ehrliche, echte und handgemachte Musik von den Giganten des Rock: AC/DC, Pink Floyd, Metallica, Genesis, Guns N' Roses, Queen, Nirvana, U2, The Rolling Stones, Bryan Adams uvm. Dazu stündlich unsere Konzert-Kracher und aktuelle Titel aus den Rock und Alternative Charts. (bis 5.00 Uhr)

COSMO

8.00 Cosmo Das Morgenmagazin wendet sich an ein kosmopolitisches, urbanes Publikum im Alter von ca. 30 bis 50 Jahren, das an Internationalität, Vielfalt und einer besonderen Musikfarbe Interesse hat.
13.00 Cosmo
18.00 Cosmo Konzerte
19.00 No comment
20.00 Cosmo kurdi
21.00 Cosmo sta ellinika (griechisch)
22.00 Cosmo en español (spanisch)
23.00 Schwarz zu blau
0.00 Neu in Cosmo
2.00 Schwarz zu blau

MO

KONZERT 20.00 RADIO3

Tagestipps

Das Jerusalem Quartet spielte in Bad Tölz ein Konzert zum 50. Todesjahr von Dmitri Schostakowitsch

Gedenkkonzert

MITSCHNITT Für das Konzert in Bad Tölz hat das Jerusalem Quartet eine Auswahl von drei Streichquartetten auf das Programm gesetzt, die drei Schaffensperioden Schostakowitschs präsentieren. Das farbige Quartett Nr. 3 op. 73 steht für die erste Periode, das Quartett op. 117 ist als Widmungswerk der mittleren Periode seiner Frau zugedacht, und das Quartett Nr. 12 op. 133 beleuchtet Schostakowitschs letzte Schaffensphase (vom 19.1.). **120 Min.**

MUSIK 21.05 DEUTSCHLANDFUNK

Ersteinspielungen

AUFNAHME Als Komponist blieb Johann Nikolaus Forkel (1749–1818) dauerhafte Anerkennung versagt. Zu Unrecht, wie vier seiner im Mai 2022 von Tobias Koch (Foto) und der Kölner Akademie erstmals eingespielten Klavierkonzerte zeigen. **105 Min.**

JAZZ 22.00 RADIO3

Benjamin Lackner

PORTRÄT Der deutsch-amerikanische Pianist Benjamin Lackner philosophiert in Tönen. In seinen Songs bezieht er unaufdringlich Stellung zu gesellschaftlichen Entwicklungen und versucht, diverse kulturelle Einflüsse und Weltsichten zu harmonisieren. **60 Min.**

KRIMI 22.05 DLF KULTUR

Stille Lügen

LITERATURBEARBEITUNG Die Projektleiterin einer Schweizer Entwicklungsorganisation ist in Georgien verschwunden. Staatsanwältin Flint und Kommissar Cavalli nutzen einen Ferienaufenthalt im Südkaukasus, um zu ermitteln. – Nach Petra Ivanov (Foto). **55 Min.**

ARD-NACHTKONZERT

0.03 **Mendelssohn** „Paulus", Ouvertüre; Rundfunk-Sinfonieorchester Berlin, Ltg.: Marek Janowski **J.S. Bach** „Herz und Mund und Tat und Leben", Jesus bleibt meine Freude BWV 147; Simone Dinnerstein, Klavier **Chopin** Klavierkonzert Nr. 1 e-Moll; Brandenburgisches Staatsorchester Frankfurt, Ltg.: Gaetano d'Espinosa **Ravel** „Cinq mélodies populaires grecques"; Deutsches Symphonie-Orchester Berlin / Kent Nagano **Rimski-Korsakow** „Scheherazade" op. 35; Philharmonisches Orchester des Staatstheaters Cottbus, Ltg.: Evan Christ 2.03 **J. Haydn** Sinfonie Nr. 99 Es-Dur **Brahms** „Liebeslieder-Walzer" op. 52 **Devienne** Flötenkonzert Nr. 7 e-Moll **R. Schumann** Studien op. 56 **Lully** „Alceste", Troisième Suite 4.03 **Dupont** „Jour d'été" **J. Haydn** Streichquartett C-Dur op. 54/2 **Henselt** Variations de concert sur „Quand je quittaie la Normandie" op. 11 5.03 Werke von Adam, Schubert, Händel u. a.

Podcast · Mehrkanalton · Für Kinder · Hörspiel

10. FEBRUAR

HÖRZU

RADIOPROGRAMM

10. FEBRUAR

MO

RUNDFUNK BERLIN-BRANDENBURG

RBB 88.8

„Das Radio für die Stadt"

5.00 Guten Morgen Berlin
6.00 Guten Morgen Berlin Moderation: Tim Koschwitz, Lydia Mikiforow
10.00 rbb 88.8 Moderation: Anke Friedrich, Nadine Kallenbach
Den ganzen Tag hindurch werden die Zuhörer mit einer Mischung aus Musik und lokalen Informationen unterhalten. Bei der Musikauswahl bleibt man stets der bewährten Mischung aus 80er- und 90er-Hits treu. Hinzu kommen Nachrichten, Verkehrsinformationen und weitere informative Beiträge.
13.00 rbb 88.8 Mod.: Alex Schurig
17.00 rbb 88.8
19.00 100% 90er Moderation: Uwe Hessenmüller
22.00 80er, 90er, 100% Berlin
0.00 ARD-Popnacht

INFORADIO

„Nachrichten mit Hintergrund"

15.15 Sport
15.25 Aktuelle Hintergrundberichte
15.35 Wirtschaft
15.45 Aktuelle Hintergrundberichte
15.55 Kultur
16.05 Aktuelle Hintergrundberichte
16.15 Sport
16.25 Aktuelle Hintergrundberichte
16.35 Wirtschaft
16.45 Aktuelle Hintergrundberichte
16.55 Kultur
18.03 Aktuelle Hintergrundberichte
18.16 Sport
18.23 Der Tag in Berlin und Brandenburg
18.35 Wirtschaft
18.43 Vis-à-vis
19.03 Aktuelle Hintergrundberichte
19.35 Wirtschaft
19.43 Feature und Dokumentation
20.23 Der Tag in Berlin und Brandenburg
20.35 Wirtschaft
20.43 Im Gespräch
21.03 Aktuelle Hintergrundberichte
21.16 Sport
21.23 Der Tag in Berlin und Brandenburg
21.35 Wirtschaft
21.43 Feature und Dokumentation
22.03 Aktuelle Hintergrundberichte
22.23 Der Tag in Berlin und Brandenburg
22.35 Wirtschaft
22.43 Vis-à-vis
22.55 Kultur
23.00 Die ARD-Infonacht
0.00 Die ARD-Infonacht

RADIO3

6.00 Am Morgen Moderation: Katja Weber
6.10 Aktuell
6.20 Der Stichtag
6.30 Kultur kompakt
6.40 Aktuell
6.50 **Worte für den Tag** Viktoria Hellwig, Berlin
7.10 Aktuell
7.30 Kultur kompakt
7.40 Frühkritik
7.50 Aktuell
8.10 Die Frage des Tages
8.20 Aktuell
8.30 Kultur kompakt
8.40 Literatur
10.00 Klassik bis Zwei Moderation: Claus Fischer
10.30 **Kultur kompakt** Das informative Programm bietet seinen Hörerinnen und Hörern in kompakter Form die wichtigsten Themen und Ereignisse aus Kultur, Gesellschaft und Wissenschaft.
10.40 Musikalisches Kalenderblatt
11.30 Kultur kompakt
12.10 Album der Woche
12.30 Kultur kompakt
12.40 Klassik aktuell
13.30 Lesung David Wagner: Verkin (26/30) Es liest Hürdem Riethmüller Schauspieler lesen in Fortsetzung die großen Werke der Weltliteratur. Der Hörer kann sich dem Erlebnis ganz hingeben oder Zeit auf dem Weg zur Arbeit, bei der Hausarbeit etc. sinnvoll nutzen.
14.00 Meine Musik Klassik, garantiert subjektiv Moderation: Imke Griebsch
16.00 Am Nachmittag Moderation: Shelly Kupferberg
16.10 Aktuell
16.30 Kultur kompakt
16.40 Aktuell
17.30 Kultur kompakt
17.40 Aktuell
18.30 Kultur kompakt
18.40 Aktuell
19.00 Hörspiel
20.00 ARD-Konzert Kammermusik zum 50. Todestag von Dmitri Schostakowitsch **Schostakowitsch** 3. Streichquartett F-Dur op. 73; 9. Streichquartett Es-Dur op. 117; 12. Streichquartett Des-Dur op. 133; Jerusalem Quartet (Aufnahme vom 19. Januar 2025 im Kurhaus Bad Tölz)
22.00 ARD-Jazz – Spotlight Benjamin Lackner – Der Tastendenker Moderation: Wolf Kampmann
23.00 Lesung
23.30 Klassik Lounge
0.03 Das Nachtkonzert

RADIOEINS

5.00 Der schöne Morgen – Die radioeins-Morgenshow
10.00 radioeins ab zehn Life und Style, Pop und Politik – das Vormittagsmagazin
13.00 radioeins ab eins Das Musikmagazin mit Pop-News, dem Album der Woche und Studiogästen
16.00 radioeins ab vier Die radioeins-Tagesshow
19.00 Live aus dem Bikini
21.00 Laut und Kantig Mit Christiane Falk
23.00 Experience Flug durch das Rockuniversum Mod.: Helmut Heimann
1.00 Sister Moon
3.00 Elektro Beats

ANT. BRANDENBURG

5.03 Guten Morgen Brandenburg Gut geweckt in den Tag! Starten Sie gut informiert und entspannt in den Tag. Die ganze Sendung hindurch gibt es im Wechsel informative Beiträge zum aktuellen Geschehen und den gewohnt frischen Musikmix.
9.12 Worte auf den Weg
10.03 Hallo Brandenburg
14.03 Antenne am Nachmittag Das Neueste aus den Regionen
17.03 Panorama Ihr Feierabendmagazin
19.03 Zappelduster
19.08 Lollipop Es gibt viel Musik aus den Bereichen Pop, Oldies und Schlager gepaart mit Neuigkeiten aus dem Sendegebiet.
21.03 Antenne-Gespräch
22.03 Pop nach zehn Ob man Nachtschwärmer ist und sich für den Clubbesuch fit machen will oder nach dem Arbeitstag auf dem Weg nach Hause befindet – in dieser Sendung gibt es die angesagtesten Pop-Hits.
0.05 Die ARD-Hitnacht

FRITZ

5.00 Fritz mit Caro Korneli / Konrad Spremberg
9.00 Fritz mit Jule Kaden / Bruno Dietel
14.00 Fritz mit Claudia Kamieth / Timm Lindenau
16.00 Fritz mit Max Ulrich / Daniel Claus
20.00 Beste Musik
22.00 Blue Moon
0.00 Beste Musik Am Abend gibt es zwei Stunden lang gute Unterhaltung mit der Sendung „Beste Musik".
2.00 Die junge Nacht der ARD

MDR

SACHSEN-ANHALT

5.00 Der schönste Morgen
5.30 Das Land um halb – Nachrichten aus den Regionen Sachsen-Anhalt
5.50 An(ge)dacht!
6.30 Ihre Region aus erster Hand – live aus den Studios in Halle, Dessau, Stendal und Magdeburg
9.00 Ihr Vormittag
9.30 Ihre Region aus erster Hand – live aus den Studios in Halle, Dessau, Stendal und Magdeburg
9.50 An(ge)dacht!
10.30 Das Land um halb – Nachrichten aus den Regionen Sachsen-Anhalt
12.00 Ihr Nachmittag
12.00 Der Tag in Sachsen-Anhalt
12.30 Das Land um halb – Nachrichten aus den Regionen Sachsen-Anhalt
16.00 Ihr Feierabend
16.30 Das Land um halb – Nachrichten aus den Regionen Sachsen-Anhalt
17.00 Der Tag in Sachsen-Anhalt
17.30 Das Land um halb – Nachrichten aus den Regionen Sachsen-Anhalt
20.00 Made in Germany
23.00 ARD-Hitnacht

SACHSEN

5.00 Guten Morgen Sachsen darin Das Wort zum Tag und die Glückwünsche
10.00 Der Tag
13.00 Der Radioreport
13.08 Der Nachmittag
18.00 Der Radioreport
18.08 Musikgeschichten
20.00 Aufgefallen Das sächsische Kulturmagazin
23.00 ARD-Hitnacht Der musikalische Schwerpunkt der Sendung liegt auf einem Mix aus der besten Musik der vergangenen fünf Jahrzehnte.

NDR 1

RADIO MV

„Für uns in Mecklenburg-Vorpommern"

5.00 Die Stefan Kuna Show Der beste Morgen für uns in Mecklenburg-Vorpommern Mit Stefan Kuna, Dania Behm, Marilyn Pagel
10.00 Bei der Arbeit
13.00 Bei der Arbeit
16.00 Der Tag
19.00 Kulturjournal
20.00 Der Tag kompakt
20.10 Das Beste auf Deutsch Mit K. Stotko
21.00 NDR 1 – Die beste Musik für den Norden
23.00 ARD-Hitnacht
0.00 ARD-Hitnacht

DLF KULTUR

5.05 Studio 9 Kultur und Politik am Morgen
6.20 **Wort zum Tage** Diakon Paul Lang, Amoneburg, Katholische Kirche
9.05 Im Gespräch
10.05 Lesart
11.05 Tonart
11.30 Musiktipps
12.05 Studio 9 Der Tag mit ...
13.05 Länderreport
14.05 Kompressor Das Popkulturmagazin
15.05 Tonart
15.30 Musiktipps
15.40 Live Session
17.05 Studio 9
18.30 Weltzeit
19.05 Zeitfragen Politik und Soziales
19.30 Zeitfragen. Feature Ideologiefrei ideologisch. Über die Rückkehr einer Totgeglaubten
20.00 In Concert Montreux Jazz Festival. The National Mod.: Carsten Beyer Mit Matt Berninger (Gesang), Bryce Dessner (Gitarre), Aaron Dessner (Gitarre), Kyle Resnick (Trompete), Benjamin Lanz (Posaune), Scott Devendorf (Bass), Bryan Devendorf (Schlagzeug) (Aufzeichnung vom 09.07.2024)
21.30 Einstand „Für die Stadt ein echtes Aushängeschild". Die Taschenoper Lübeck Von Ulrike Henningsen
22.05 Hörspiel **„Stille Lügen"** Von Uwe Schareck Nach dem Roman von Petra Ivanov Mit Stefan Witschi, Urs Peter Halter, Silja Bächli, Marie Leuenberger, Eva Hosemann, Jürg Löw, Florian von Manteuffel, Susanne Heydenreich, Sarah Sophia Meyer, Christian Gaul, Andrea Hörnke-Trieß
23.05 Fazit – Kultur vom Tage
0.05 Neue Musik
1.05 Tonart Jazz

SPREERADIO

„Die besten Songs aller Zeiten"

5.00 Jochen Trus am Morgen Mit Jochen Trus, Nicole von Wagner, Azubi Max
10.00 Sabine Beck bei der Arbeit Alles was Sie während der Arbeit wissen müssen! Hören Sie zu und reden Sie mit: Was bringt der Tag in Berlin? Welcher Promi ist bei uns in der Stadt? Was ist los in Ihrem Kiez?
14.00 105'5 **Spreeradio am Nachmittag** Mit Sebastian Oswald
19.00 Am Abend
23.00 Nachtflug

MDR KULTUR

6.00 Am Morgen
9.00 Lesezeit Kristine Bilkau: „Die Glücklichen" (6/10) Es liest Sandra Hüller (Produktion: MDR 2015)
9.35 Am Vormittag Der Stichtag, Kulturtipps, Feuilleton, Wort zum Tag und das Gedicht
12.00 Am Mittag Aktuelle Berichte zu den wichtigsten Themen des Tages.
14.00 Die Klassikerlesung Theodor Fontane: „Grete Minde" (6/20) Es liest Kurt Böwe
14.30 Am Nachmittag Der Blick in die Welt bei MDR KULTUR international, aktuelle Berichte aus dem kulturellen und politischen Leben.
18.00 Spezial Musik
19.00 Lesezeit Kristine Bilkau: „Die Glücklichen" (6/10)
19.35 Jazz Lounge Die perfekte Mischung für Jazz-Fans und Hörer, die mit Jazz einfach nur entspannt in den Abend starten wollen.
20.00 Hörspiel **„Inspektor Meredith greift ein"** Von Karl Sonnabend Mit Herwart Grosse (Kriminalinspektor Meredith), Hannjo Hasse (Ryan, sein Assistent), Walter Jupé (Keating), Günther Haack (Dick Graham), Heinz Scholz (Richard Graham), Gerhard Rachold (Harvey Williams), Fred Düren (Jack Tyler), Irmgard Düren (Grace), Günter Meyer-Brede (Reporter Kennedy), Willi Narloch (Gepäckbeamter) Regie: Lothar Dutombé (Produktion: Rundfunk der DDR 1960)
21.00 Late Nite Sounds Soulkitchen Moderation: Simon Brauer, Harald Mönkedieck
23.00 Late Nite Sounds Nachtmix
0.00 Die Nacht

NDR KULTUR

6.00 Der Morgen Aktuelles aus der Kultur und viel Musik
7.50 Morgenandacht
8.30 Vorgelesen Daniel Glattauer: „In einem Zug" (1/10) Es liest Christian Berkel
9.00 Der Morgen Aktuelles aus der Kultur und viel Musik
10.00 Der Vormittag Das Vormittagsprogramm folgt der üblichen Erfolgsformel. Die ganze Sendung hindurch gibt es im Wechsel informative Beiträge zum aktuellen Geschehen und das beste aus Pop und Rock aus drei Jahrzehnten.
10.40 Lauter Lyrik
12.40 Neue Bücher
13.00 NDR Kultur à la carte
14.00 Der Nachmittag Mit Julia Westlake
15.20 Neue CDs
16.00 Das Journal Das Journal informiert umfassend über das aktuelle Kulturgeschehen, setzt Schwerpunkte und spürt kulturpolitische und künstlerische Trends auf.
18.00 NDR Kultur à la carte
19.00 Musica Klaviermusik
20.00 ARD-Konzert Kammermusik zum 50. Todestag von Dmitri Schostakowitsch **Schostakowitsch** 3. Streichquartett F-Dur op. 73; 9. Streichquartett Es-Dur op. 117; 12. Streichquartett Des-Dur op. 133; Jerusalem Quartet (Aufzeichnung vom 19.01.2025 im Kurhaus in Bad Tölz)
22.00 ARD-Jazz – Spotlight Benjamin Lackner – Der Tastendenker Von Wolf Kampmann
23.00 vertikal – horizontal Glaubens- und Gewissensfragen
0.03 ARD-Nachtkonzert

SWR KULTUR

6.00 Am Morgen
6.20 **Zeitwort** 10.02.1823: Der erste Rosenmontagszug zieht durch Köln
7.57 Wort zum Tag
8.30 Das Wissen Anne Frank und ihr Tagebuch – Wie der Personenkult den Holocaust überlagert Von Lukas Meyer-Blankenburg
9.05 Musikstunde Gabriele D'Annunzio – Ein Dandy zwischen Poesie, Machismo und Musikrausch (1/5)
10.05 Treffpunkt Klassik Musik. Meinung. Perspektiven.
11.57 Kulturtipps
12.30 Am Mittag Das Magazin für Kultur und Gesellschaft
13.05 Mittagskonzert Telemann Orchestersuite B-Dur „Die Nationen" **Vivaldi** Konzert op. 3/9 **Telemann** Cembalokonzert g-Moll **J.S. Bach** Orchestersuite Nr. 3 D-Dur BWV 1068 **Arenskij** Suite Nr. 4 op. 62 **Debussy** „La damoiselle élue", Kantate **Lickl** Oboenquartett C-Dur op. 26/1
15.05 Hörbar Musik grenzenlos
16.05 Impuls Wissen aktuell
17.05 Forum
17.50 Jazz vor Sechs
18.30 Am Abend Ihr kultureller Abendspaziergang
20.03 ARD-Konzert Kammermusik zum 50. Todestag von Dmitri Schostakowitsch **Schostakowitsch** 3. Streichquartett F-Dur op. 73; 9. Streichquartett Es-Dur op. 117; 12. Streichquartett Des-Dur op. 133; Jerusalem Quartet (Konzert vom 19. Januar 2025 im Kurhaus, Bad Tölz)
22.03 ARD-Jazz – Spotlight Benjamin Lackner – Der Tastendenker Von Wolf Kampmann
23.03 Musikstunde
0.03 Nachtkonzert

HR 2

6.00 Am Morgen
6.30 Zuspruch
7.30 Frühkritik
8.40 Buch- bzw. Hörbuch-Tipp
9.30 Lesung
10.00 Am Vormittag Kreisler „Liebesfreud", bearbeitet für Klavier von Sergej Rachmaninow **Haydn** Sinfonie Nr. 95 c-Moll **Albinoni** Adagio g-Moll, bearbeitet für Trompete und Orgel **Beethoven** „Fidelio" – Rezitativ und Arie des Florestan „Gott, welch Dunkel hier ... In des Lebens Frühlingstagen" **Saint-Saëns** „Le timbre d'argent" – Walzer **Schumann** „Träumerei" aus Kinderszenen op. 15
12.00 Doppelkopf
13.00 Am Mittag Tschaikowski Sérénade mélancolique op. 26; Gil Shaham, Violine; Orpheus Chamber Orchestra **Mozart** Streichquartett d-Moll KV 421; Quatuor Voce **Händel** Arie „Lascia la spina, cogli la rosa"; Julia Lezhneva, Sopran; Il Giardino Armonico, Ltg.: Giovanni Antonini **Schubert** Klaviersonate A-Dur D 664; Elisabeth Leonskaja
14.30 Lesung
15.00 Menschen und ihre Musik
16.00 Am Nachmittag
18.00 Der Tag
19.00 Hörbar Musik grenzenlos
20.00 ARD-Konzert Kammermusik zum 50. Todestag von Dmitri Schostakowitsch **Schostakowitsch** 3. Streichquartett F-Dur op. 73; 9. Streichquartett Es-Dur op. 117; 12. Streichquartett Des-Dur op. 133; Jerusalem Quartet (Aufnahme vom 19. Januar 2025 im Kurhaus Bad Tölz)
22.00 ARD-Jazz – Spotlight Benjamin Lackner – Der Tastendenker
23.00 Doppelkopf
0.03 ARD-Nachtkonzert

BR-KLASSIK

6.05 Allegro Ihr Morgen – Ihre Musik
6.30 Klassik aktuell
7.20 Klassik aktuell
8.20 Klassik aktuell
8.40 **Was heute geschah** 10.2.1871: „Indigo und die vierzig Räuber", die erste Operette von Johann Strauß, wird im Theater an der Wien uraufgeführt
8.57 Werbung
9.05 Der Vormittag Klassisch durch Ihren Tag. Werke von W.A. Mozart, Vivaldi, C. Schumann, Beethoven, C.Ph.E. Bach, Dvorák, Gounod u. a.
10.00 Wetter, Verkehr
12.03 Der Nachmittag
12.30 Was heute geschah
13.30 Das neue Album oder: Ihr Musikwunsch
16.03 Leporello
16.15 Klassik aktuell
16.40 Was heute geschah
17.15 Klassik aktuell
17.40 Klassik aktuell
18.03 Klassik-Stars B'Rock Orchestra **W.A. Mozart** „Le nozze di Figaro", Ouvertüre **Petersen** Speelstuk Nr. 10 e-Moll **Schubert** Sinfonie Nr. 3 D-Dur **Händel** „Messiah", Hallelujah
19.03 con passione Mezzosopranistinnen-Wettstreit. Szenen und Arien aus Opern von Jules Massenet („Werther"), Georges Bizet („Carmen") und Camille Saint-Saëns („Déjanire")
20.03 ARD-Konzert Kammermusik zum 50. Todestag von Dmitri Schostakowitsch **Schostakowitsch** 3. Streichquartett F-Dur op. 73; 9. Streichquartett Es-Dur op. 117; 12. Streichquartett Des-Dur op. 133
22.03 ARD-Jazz – Spotlight
23.03 Klassik für Klugscheißer
0.03 Das Nachtkonzert

DEUTSCHLANDFUNK

5.05 Informationen
9.05 Kalenderblatt Vor 20 Jahren: Der amerikanische Dramatiker Arthur Miller gestorben
9.10 Europa heute
9.35 Tag für Tag
10.08 Kontrovers
11.35 Umwelt und Verbraucher
12.10 Informationen
13.35 Wirtschaft
14.10 Deutschland heute
14.35 Campus und Karriere
15.05 Corso – Kunst & Pop
15.35 @mediasres
16.10 Büchermarkt
16.35 Wissenschaft im Brennpunkt
17.05 Wirtschaft und Gesellschaft
17.35 Kultur heute
18.10 Infos am Abend
18.40 Hintergrund In den gebündelten Nachrichten ist nicht genug Zeit für eine ausführliche Berichterstattung. In dieser Sendung wird das nachgeholt. Hier gibt es ausführliche Hintergrundberichte zu aktuellen Themen aus Politik, Wirtschaft und Gesellschaft.
19.05 Kommentar
19.15 Andruck Das Magazin für Politische Literatur
20.10 Musikjournal
21.05 Musik-Panorama Neue Deutschlandfunk-Produktionen **Forkel** Klavierkonzerte G-Dur, B-Dur, A-Dur und C-Dur; Tobias Koch, Hammerflügel; Kölner Akademie, Ltg.: Michael Alexander Willens (Aufnahme vom Mai 2022 aus dem Deutschlandfunk Kammermusiksaal, Köln)
22.50 Sport aktuell
23.10 Der Tag Journal vor Mitternacht Was hat die Menschen heute bewegt, was ist passiert in der Welt? In dieser Sendung werden die Themen des Tages verständlich analysiert.
0.05 DLF Radionacht

MDR AKTUELL

5.00 Stunden-Programmschema
5.06 Aktuelle Berichte
5.13 Börse in Frankfurt, New York und Tokio
5.15 Kurznachrichten
5.17 Berichte zum Zeitgeschehen mit Service, Tipps und Kultur
5.29 Ausblick auf die kommende halbe Stunde
5.36 Aktuelle Berichte
5.40 Sport
5.45 Kurznachrichten
5.47 Aktuelle Berichte und Regionales aus Thüringen, Sachsen, Sachsen-Anhalt
5.58 Wetter
5.59 **Ausblick auf die kommende Stunde**

NDR INFO

5.56 Morgenandacht Henning Ernst, Pastor im Männerforum der Evangelischen Kirche in Kiel
6.00 Infoprogramm Wir halten Sie auf dem Laufenden – rund um die Uhr: Mit verlässlichen Informationen und unabhängigem Journalismus, mit Hintergründen aus Politik, Wirtschaft und Wissenschaft, mit dem Wichtigsten aus Sport und Kultur.
14.05 **11KM: der tagesschau-Podcast** Exklusive Recherchen und packende Geschichten, erzählt von den Journalistinnen und Journalisten, die sie aufgedeckt haben: Das ist „11KM: der tagesschau-Podcast" – produziert von einem gemeinsamen Team von NDR Info und BR24. Ab sofort wird darin fünfmal pro Woche ein relevantes Thema in aller Tiefe behandelt.
17.05 Themen des Tages
18.35 Themen des Tages
20.15 Mitreden! Deutschland diskutiert
22.00 ARD-Infonacht
0.00 ARD-Infonacht

MDR

THÜRINGEN

5.00 Johannes und der Morgenhahn Moderation: Johannes Michael Noack
9.00 MDR Thüringen mit Haase und Waage
12.00 Der Mittag
15.00 Ramm am Nachmittag
18.00 Das Fazit vom Tag – Die wichtigsten Themen und Ereignisse des Tages Moderation: Andreas Menzel
19.00 MDR Thüringen am Abend
23.00 MDR-Musiknacht

NDR 1

NIEDERSACHSEN

„Das ist Radio"

5.00 Hellwach
5.40 Zeitmaschine
6.20 Frühstück bei Stefanie
10.00 Wir in Nieders.
11.50 Hör mal 'n beten to
13.00 Wir in Nieders.
13.20 Zeitmaschine
13.30 Regional
16.00 Funkbilder
18.00 Die Blaue Stunde
19.00 Plattdeutsch
20.00 Traumhaft
20.50 Nachtgedanken
21.00 Die beste Musik
23.00 ARD-Hitnacht
0.00 ARD-Hitnacht

NDR 1

WELLE NORD

„In Schleswig-Holstein zu Hause"

5.00 Moin S-H
6.30 Regionalwetter
10.00 Moin! Schleswig-Holstein mittendrin
10.40 Hör mal'n beten to
14.30 Regionalwetter
15.00 Moin! Der Tag …
15.30 Regionalwetter
19.00 Von Binnenland und Waterkant
19.04 Gesegneten Abend
21.00 NDR 1 – Die beste Musik für den Norden
23.00 ARD-Hitnacht
0.00 ARD-Hitnacht

NDR 2

5.00 Der NDR 2 Morgen mit Elke und Jens Mit Elke Wiswedel, Jens Mahrhold
7.17 Comedy „Die Kur-Oase"
10.00 Der Vormittag
12.00 Das Update um 12
14.00 Der NDR 2 Nachmittag mit Maren und Hardeland
16.45 Comedy „Die Kur-Oase"
17.00 Das Update um 5
18.00 NDR 2 Soundcheck Neue Musik Mit Dirk Böge
18.15 Moment mal
21.00 NDR 2 Pop – Die Abendshow Mit Michael Reufsteck
0.00 NDR 2 Popnacht

HR 4

6.00 hr4 – Mein Morgen in Hessen
7.20 Comedy
10.00 Britta am Vormittag
12.00 hr4 – Britta am Mittag
12.30 die hessenschau
13.00 Wünsch dir was Die „Wünsch Dir Was"-Telefon-Nummer: 0800 7777 224
14.00 Am Nachmittag
15.50 Haus und Garten
16.00 Mit hr4 in den Feierabend
16.50 Comedy
17.45 Übrigens...
20.00 hr4 – Musik liegt in der Luft
0.00 Die ARD-Schlager-Nacht

RADIO 21

5.00 Der neue Morgen
10.00 Die Annette-Radüg-Show
14.00 Die Per-Eggers-Show
20.00 Bester Rock N' Pop Non-Stop RADIO 21 – das ist bester Rock N' Pop aus den 70ern, 80er, 90ern, 00ern und von heute. Ehrliche, echte und handgemachte Musik von den Giganten des Rock: AC/DC, Pink Floyd, Metallica, Genesis, Guns N' Roses, Queen, Nirvana, U2, The Rolling Stones, Bryan Adams uvm.

COSMO

7.00 Cosmo
12.00 No comment
14.00 Cosmo
19.00 Cosmo Podcasts
20.00 Cosmo türkçe (türkisch)
20.30 Cosmo bosanski / hrvatski / srpski (südosteuropäische Sprachen)
21.00 Cosmo italiano (italienisch)
21.30 Cosmo po-russki (russisch)
22.00 Cosmo po polsku (polnisch)
22.30 Cosmo bel-arabi (arabisch)
23.00 Schwarz zu blau
0.00 Cosmo fem:power
2.00 Schwarz zu blau

Tagestipps

NEUE MUSIK 21.00 RADIO3

Am 26. März wäre Pierre Boulez 100 Jahre alt geworden

Pierre Boulez

PORTRÄT Er hat die Musikgeschichte maßgeblich geprägt. Als Komponist stand der Franzose an der Spitze der Nachkriegsavantgarde, als Dirigent war er ein gefeierter Anwalt der zeitgenössischen Musik. Daneben war er einer der einflussreichsten Musiktheoretiker sowie Gründer von Institutionen wie Ensemble intercontemporain. Was aber bleibt von seinem Schaffen? Wie relevant ist Boulez für Gegenwart und Zukunft der Neuen Musik? **60 Min.**

RATGEBER 10.08 DEUTSCHLANDFUNK

Hörhilfen

„SPRECHSTUNDE“ Schwerhörigkeit bedeutet einen großen Verlust der Lebensqualität und ist ein Risikofaktor für Depression und Demenz. Hörhilfen können hier vorbeugen und gegensteuern. Sich an sie zu gewöhnen, ist allerdings oft nicht ganz einfach. **82 Min.**

AUSLAND 19.15 DEUTSCHLANDFUNK

Wo ist Zhanargül?

FEATURE Vor zwei Jahren wurde die kasachische Sängerin und Aktivistin Zhanargül Zhumatay (Foto) in China zum zweiten Mal verhaftet, nachdem sie die Zustände ihrer Haft im Umerziehungslager öffentlich gemacht hatte. Bis heute weiß niemand, wo sie ist. **45 Min.**

JAZZ 21.05 DEUTSCHLANDFUNK

Mirna Bogdanović

MITSCHNITT Die Berliner Sängerin ist erst seit 2020 in der Szene – und hat schon zweimal den Deutschen Jazzpreis erhalten. Mit ihrer Band Mirna Bogdanović Group gab sie beim Jazzfest Bonn eine Kostprobe ihrer Musik zwischen Jazz und Indie-Pop (von 2024). **55 Min.**

ARD-NACHTKONZERT

0.03 **J. Haydn** „La vera costanza“, Ouvertüre; WDR-Rundfunkorchester Köln, Ltg.: Manuel Hernández Silva **Wagenaar** „Levenszomer“ op. 21; Nordwestdeutsche Philharmonie, Ltg.: Antony Hermus **Schubert** Klaviertrio Es-Dur D 929; Trio Jean Paul **Graupner** Suite e-Moll; Harmonie Universelle **Ravel** „Daphnis und Chloé“, Suite Nr. 2; Kölner Rundfunk-Sinfonieorchester, Ltg.: Gary Bertini 2.03 **Mahler** „Kindertotenlieder“ **Schreker** Kammersinfonie für 23 Soloinstrumente **Skrjabin** „Le poème de l’extase“ op. 54 **Schubert** Sonate g-Moll D 408 **Beethoven** Chorfantasie c-Moll op. 80 4.03 **Rimski-Korsakow** „Mlada“, Suite; Rundfunk-Sinfonieorchester Berlin, Ltg.: Michail Jurowski **Brahms** Sonate d-Moll op. 108; Itamar Zorman, Violine; Kwan Yi, Klavier **d’Indy** Fantasie über französische Volksthemen op. 31; Albrecht Mayer, Oboe; Academy of St. Martin-in-the-Fields 5.03 Werke von Dvorák, Beethoven, Vivaldi u.a.

Podcast · Mehrkanalton · Für Kinder · Hörspiel

11. FEBRUAR

HÖRZU

RUNDFUNK BERLIN-BRANDENBURG

RBB 88.8

„Das Radio für die Stadt“

5.00 Guten Morgen Berlin
6.00 Guten Morgen Berlin Moderation: Tim Koschwitz, Lydia Mikiforow
10.00 rbb 88.8 Moderation: Anke Friedrich, Nadine Kallenbach Den ganzen Tag hindurch werden die Zuhörer mit einer Mischung aus Musik und lokalen Informationen unterhalten. Bei der Musikauswahl bleibt man stets der bewährten Mischung aus 80er- und 90er-Hits treu. Hinzu kommen Nachrichten, Verkehrsinformationen und weitere informative Beiträge.
13.00 rbb 88.8 Mod.: Alex Schurig
17.00 rbb 88.8
19.00 100% 80er Mod.: Marion Hanel
22.00 80er, 90er, 100% Berlin
0.00 ARD-Popnacht

INFORADIO

„Nachrichten mit Hintergrund“

16.35 Wirtschaft
16.45 Aktuelle Hintergrundberichte
16.55 Kultur
17.05 Aktuelle Hintergrundberichte
17.15 Sport
17.25 Aktuelle Hintergrundberichte
17.35 Wirtschaft
17.45 Aktuelle Hintergrundberichte
17.55 Kultur
18.03 Aktuelle Hintergrundberichte
18.23 Der Tag in Berlin und Brandenburg
18.35 Wirtschaft
18.43 Im Gespräch
18.55 Kultur
19.03 Aktuelle Hintergrundberichte
19.23 Der Tag in Berlin und Brandenburg
19.35 Wirtschaft
19.43 Feature und Dokumentation
20.03 Aktuelle Hintergrundberichte
20.23 Der Tag in Berlin und Brandenburg
20.35 Wirtschaft
20.43 Im Gespräch
20.55 Kultur
21.03 Aktuelle Hintergrundberichte
21.23 Der Tag in Berlin und Brandenburg
21.35 Wirtschaft
21.43 Feature und Dokumentation
22.03 Aktuelle Hintergrundberichte
22.16 Sport
22.35 Wirtschaft
22.43 Im Gespräch
22.55 Kultur
23.00 Die ARD-Infonacht
0.00 Die ARD-Infonacht

RADIO3

6.00 Am Morgen Mod.: Katja Weber
6.10 Aktuell
6.20 Der Stichtag
6.30 Kultur kompakt
6.40 Aktuell
6.50 **Worte für den Tag** Viktoria Hellwig, Berlin
7.10 Aktuell
7.30 Kultur kompakt
7.40 Frühkritik
7.50 Aktuell
8.10 Die Frage des Tages
8.20 Aktuell
8.30 Kultur kompakt
8.40 Aktuell
9.30 Kultur kompakt
10.00 Klassik bis Zwei Mod.: Claus Fischer
10.30 **Kultur kompakt** Das informative Programm bietet seinen Hörerinnen und Hörern in kompakter Form die wichtigsten Themen und Ereignisse aus Kultur, Gesellschaft und Wissenschaft.
10.40 Musikalisches Kalenderblatt
11.30 Kultur kompakt
12.10 Gast
12.30 Kultur kompakt
12.40 Klassik aktuell
13.30 Lesung David Wagner: Verkin (27/30) Es liest Hürdem Riethmüller
14.00 Meine Musik
16.00 Am Nachmittag Moderation: Shelly Kupferberg
16.10 Aktuell
16.30 Kultur kompakt
16.40 Aktuell
17.30 Kultur kompakt
17.40 Aktuell
18.30 Kultur kompakt
19.00 Thadeusz lang und breit Moderation: Jörg Thadeusz
20.00 Kombo Moderation: Kamilla Kaiser
21.00 Neue Musik Er hat das Musikleben und die Musikgeschichte in kaum vergleichbarer Weise geprägt. Als Komponist stand er an der Spitze der Nachkriegsavantgarde, als Dirigent war er ein gefeierter Anwalt (nicht nur) der zeitgenössischen Musik. Daneben war er einer der einflussreichsten Theoretiker und Musikdenker sowie Gründer von Institutionen wie IRCAM oder Ensemble intercontemporain. Was aber bleibt von seinem Schaffen? Wie relevant ist Boulez für Gegenwart und Zukunft der Neuen Musik? Eine Bestandsaufnahme anlässlich des 100. Geburtstags von Pierre Boulez am 26. März.
22.00 Jazz NDR Jazzkonzert (Dez 2024): Ariél Bringuez & Iván „Melón“ Lewis
23.00 Lesung
23.30 Klassik Lounge
0.03 Das Nachtkonzert

RADIOEINS

5.00 Der schöne Morgen – Die radioeins-Morgenshow
10.00 radioeins ab zehn Life und Style, Pop und Politik – das Vormittagsmagazin
13.00 radioeins ab eins Das Musikmagazin mit Pop-News, dem Album der Woche und Studiogästen
16.00 radioeins ab vier Die radioeins-Tagesshow
19.00 Live aus dem Bikini
21.00 Die Sendung
23.00 Free Falling
1.00 Experience Flug durch das Rockuniversum
3.00 Laut und Kantig

ANT. BRANDENBURG

5.03 Guten Morgen Brandenburg Gut geweckt in den Tag! Starten Sie gut informiert und entspannt in den Tag. Die ganze Sendung hindurch gibt es im Wechsel informative Beiträge zum aktuellen Geschehen und den gewohnt frischen Musikmix.
9.12 Worte auf den Weg
10.03 Hallo Brandenburg
14.03 Antenne am Nachmittag Das Neueste aus den Regionen
17.03 Panorama Ihr Feierabendmagazin
19.03 Zappelduster
19.08 Lollipop Es gibt viel Musik aus den Bereichen Pop, Oldies und Schlager gepaart mit Neuigkeiten aus dem Sendegebiet.
21.03 Film-Szene Interviews & Tipps zu den Kinostarts der Woche
22.03 Pop nach zehn Ob man Nachtschwärmer ist und sich für den Clubbesuch fit machen will oder nach dem Arbeitstag auf dem Weg nach Hause befindet – in dieser Sendung gibt es die angesagtesten Pop-Hits.
0.05 Die ARD-Hitnacht

FRITZ

5.00 Fritz mit Caro Korneli / Konrad Spremberg
9.00 Fritz mit Jule Kaden / Bruno Dietel
14.00 Fritz mit Claudia Kamieth / Timm Lindenau
16.00 Fritz mit Max Ulrich / Daniel Claus
20.00 Beste Musik
22.00 Blue Moon
0.00 Beste Musik Am Abend gibt es zwei Stunden lang gute Unterhaltung mit der Sendung „Beste Musik“.
2.00 Die junge Nacht der ARD

MDR

SACHSEN-ANHALT

5.00 Der schönste Morgen
5.30 Das Land um halb 5
5.50 **An(ge)dacht!** Das geistliche Wort und eine kleine Portion Optimismus für den Start in den Tag
6.30 Ihre Region aus erster Hand
7.30 Ihre Region aus erster Hand
8.30 Ihre Region aus erster Hand
9.00 Ihr Vormittag
9.30 Ihre Region aus erster Hand
9.50 **An(ge)dacht!**
10.30 Das Land um halb 11
11.30 Das Land um halb 12
12.00 Ihr Nachmittag
12.00 Der Tag in Sachsen-Anhalt
12.30 Das Land um halb – Nachrichten aus den Regionen Sachsen-Anhalt
13.30 Das Land um halb – Nachrichten aus den Regionen Sachsen-Anhalt
14.30 Das Land um halb – Nachrichten aus den Regionen Sachsen-Anhalt
15.30 Das Land um halb – Nachrichten aus den Regionen Sachsen-Anhalt
16.00 Ihr Feierabend
16.30 Das Land um halb – Nachrichten aus den Regionen Sachsen-Anhalt
17.00 Der Tag in Sachsen-Anhalt
17.30 Das Land um halb – Nachrichten aus den Regionen Sachsen-Anhalt
20.00 Handgemacht
23.00 ARD-Hitnacht

SACHSEN

5.00 Guten Morgen Sachsen
10.00 Der Tag
13.00 Der Radioreport
13.08 Der Nachmittag
18.00 Der Radioreport
18.08 Musikgeschichten
20.00 Dienstags direkt
23.00 ARD-Hitnacht

NDR 1

RADIO MV

„Für uns in Mecklenburg-Vorpommern“

5.00 Die Stefan Kuna Show Der beste Morgen für uns in Mecklenburg-Vorpommern Mit Stefan Kuna, Dania Behm, Marilyn Pagel
10.00 Bei der Arbeit
16.00 Der Tag
19.00 Kulturjournal
20.00 Der Tag kompakt
20.10 Jazztime Mit Andreas Pasternack, Joachim Böskens
21.00 NDR 1 – Die beste Musik für den Norden
23.00 ARD-Hitnacht
0.00 ARD-Hitnacht

DKULTUR

5.05 Studio 9 Kultur und Politik am Morgen
6.20 **Wort zum Tage** Diakon Paul Lang, Amoneburg, Katholische Kirche
9.05 Im Gespräch
10.05 Lesart Das Literaturmagazin
11.05 Tonart
11.30 Musiktipps
11.40 Chor der Woche
12.05 Studio 9 Der Tag mit ...
13.05 Länderreport
14.05 Kompressor Das Popkulturmagazin
15.05 Tonart
15.30 Musiktipps
15.40 Live Session
17.05 Studio 9 Kultur und Politik am Abend
18.30 Weltzeit
19.05 Zeitfragen Wirtschaft und Umwelt
19.30 Zeitfragen. Feature Nachhaltige Stadtentwicklung. Wie Architektur zum Klima-Bauen strebt
20.00 Konzert **Matre** „Lyric Pieces“ **C. Nielsen** Konzert für Violine und Orchester op. 33 **Alfvén** „Bergakungen“ – Suite **Grieg** Auswahl aus „Peer Gynt“; Johan Dalene, Violine; Minnesota Orchestra, Ltg.: Thomas Søndergård (Aufzeichnung vom 17.01.2025, Orchestra Hall, Minneapolis)
22.05 Feature Forschungsgegenstand: Lästern. Über die unheimliche Kunst des heimlichen Sprechens
23.05 Fazit – Kultur vom Tage Die Sendung liefert die wichtigsten und aktuellsten Informationen über die kulturellen Ereignisse des Tages.
0.05 Chormusik Chor und Gesellschaft. Aktuelle Gespräche, Hintergründe und Berichte
0.55 Chor der Woche
1.05 Tonart Vokal

SPREERADIO

„Die besten Songs aller Zeiten“

5.00 Jochen Trus am Morgen Mit Jochen Trus, Nicole von Wagner, Azubi Max
10.00 Sabine Beck bei der Arbeit Alles was Sie während der Arbeit wissen müssen! Hören Sie zu und reden Sie mit: Was bringt der Tag in Berlin? Welcher Promi ist bei uns in der Stadt? Was ist los in Ihrem Kiez?
14.00 105’5 Spreeradio am Nachmittag Mit Sebastian Oswald
19.00 Am Abend
23.00 Nachtflug

RADIOPROGRAMM

MDR KULTUR

6.00 Am Morgen Aktuelle Beiträge aus Kultur, Politik und Gesellschaft, das Wort zum Tage, Kalenderblatt, Medienschau und Feuilleton.
9.00 Lesezeit Kristine Bilkau: „Die Glücklichen“ (7/10) Es liest Sandra Hüller (Produktion: MDR 2015)
9.35 Am Vormittag Der Stichtag, Kulturtipps, Feuilleton, Wort zum Tag und das Gedicht
12.00 Am Mittag Aktuelle Berichte zu den wichtigsten Themen des Tages.
14.00 Die Klassikerlesung Theodor Fontane: „Grete Minde“ (7/20) Es liest Kurt Böwe
14.30 Am Nachmittag Der Blick in die Welt bei MDR KULTUR international, aktuelle Berichte aus dem kulturellen und politischen Leben.
18.00 MDR Kultur spezial Der aktuelle, ausführliche Themenschwerpunkt aus Kultur, Gesellschaft und Politik.
19.00 Lesezeit Kristine Bilkau: „Die Glücklichen“ (7/10)
19.35 Jazz Lounge Die perfekte Mischung für Jazz-Fans und Hörer, die mit Jazz einfach nur entspannt in den Abend starten wollen.
20.00 Kultur Regional
21.00 Late Nite Sounds Jazz Songs, die ans Herz gehen und von Herzen kommen. Elegante Musik zum Träumen und Entdecken, dazu handverlesene Neuerscheinungen aus der Welt von Singer/Songwriter und Pop sowie exklusive Live-Songs aus dem Radiostudio.
23.00 Late Nite Sounds Nachtmix
0.00 Die Nacht 0.05 Nachtmix

NDR KULTUR

6.00 Der Morgen Aktuelles aus der Kultur und viel Musik 7.20 Stoltenberg liest 7.50 Morgenandacht
8.30 Vorgelesen Daniel Glattauer: „In einem Zug“ (2/10) Es liest Christian Berkel
9.00 Der Morgen
10.00 Der Vormittag Mit Anna Novák Das Vormittagsprogramm folgt der üblichen Erfolgsformel. Die ganze Sendung hindurch gibt es im Wechsel informative Beiträge zum aktuellen Geschehen und das beste aus Pop und Rock aus drei Jahrzehnten.
10.40 Lauter Lyrik
12.40 Neue Bücher
13.00 Starke Stücke
14.00 Der Nachmittag Mit Julia Westlake
15.20 Neue CDs
16.00 Das Journal Das Journal informiert umfassend über das aktuelle Kulturgeschehen, setzt Schwerpunkte und spürt kulturpolitische und künstlerische Trends auf.
18.00 Starke Stücke
19.00 Musica Kammermusik Vom Duo bis zum Nonett. Für viele Musiker*Innen ist die Kammermusik die schönste Form des Musizierens. Die große Vielfalt präsentieren wir heute in Musica.
20.00 Kombo
21.00 Neue Musik In „Fremde.Nahe“ mit dem Ensemble Horizonte treffen Reflexionen über Heimat, Heimatverlust und Selbstvergewisserung aus Mitteleuropa und Ostasien aufeinander.
22.00 Jazz im NDR Ariel Bringuez & Ivan Melon Lewis (Mitschnitt vom Dezember 2024 aus dem Rolf-Liebermann-Studio)
23.00 Foyerkonzert
0.03 ARD-Nachtkonzert

SWR KULTUR

6.00 Am Morgen
6.20 **Zeitwort** 11.02.1991: Die Blutfehde der ’Ndrangheta beginnt
7.57 Wort zum Tag
8.30 Das Wissen Peanuts-Erfinder Charles M. Schulz und die großen Fragen des Lebens
9.05 Musikstunde Gabriele D’Annunzio – Ein Dandy zwischen Poesie, Machismo und Musikrausch (2/5)
10.05 Treffpunkt Klassik Musik. Meinung. Perspektiven.
11.57 Kulturtipps
12.30 Am Mittag
13.05 Mittagskonzert **Brahms** Ungarischer Tanz Nr. 2 **Brahms** Klavierkonzert Nr. 2 B-Dur op. 83 **Brahms** Ungarischer Tanz Nr. 7 **Brahms** Sinfonie Nr. 2 D-Dur op. 73 **Telemann** Fantasie Nr. 4 D-Dur **F. Farkas** 4 Alte Ungarische Tänze
15.05 Hörbar Musik grenzenlos
16.05 Impuls
17.05 Forum
17.50 Jazz vor Sechs
18.30 Am Abend
20.03 RendezVous Chanson Die ganze Vielfalt der frankophonen Musik zu Gehör zu bringen, ist der Anspruch von „RendezVous Chanson“. Monsieur Chanson Gerd Heger kann sich beim Saarländischen Rundfunk auf das größte einschlägige Archiv in Europa (außerhalb Frankreichs) stützen.
21.00 JetztMusik Die Internationale Ensemble Modern Akademie in Edenkoben **Laßmann** Im Bann; 2024 Uraufführung **Marino** Elegia; 2024 Uraufführung **Motschmann** Oktett; 2023 (Konzert vom 15. September 2024 im Herrenhaus Edenkoben)
22.03 Open World
23.03 Musikstunde
0.03 Nachtkonzert

HR 2

6.00 Am Morgen
6.30 Zuspruch
7.30 Frühkritik
8.40 Buch- bzw. Hörbuch-Tipp
9.30 Lesung
10.00 Am Vormittag **Rachmaninow** Vocalise **Danzi** Fagottkonzert g-Moll **Massenet** „Werther“ – Arie „Pourquoi me réveiller“ **Sibelius** Finlandia op. 26 **Locatelli** Concerto grosso F-Dur op. 7/4 **Dvorák** Slawischer Tanz e-Moll op. 72/2
12.00 Doppelkopf
13.00 Mittagskonzert **Mahler** Klavierquartett-Satz a-Moll **Webern** Zwei Stücke für Violoncello und Klavier **Webern** Drei kleine Stücke op. 11 für Violoncello und Klavier **Zemlinsky** Klarinettentrio d-Moll op. 3 **Schönberg** Verklärte Nacht op. 4 für Streichsextett (Aufnahme vom 30. Juni 2024 aus dem hr-Sendesaal)
14.30 Lesung
15.00 Literaturland Hessen
16.00 Am Nachmittag
18.00 Der Tag Ein Thema, viele Perspektiven
19.00 Hörbar Musik grenzenlos
20.00 RendezVous Chanson
21.00 JetztMusik Die Internationale Ensemble Modern Akademie in Edenkoben. Ein Ort, an dem ein vitales Lernen, Experimentieren und Austauschen stattfindet **Laßmann** Im Bann; 2024 Uraufführung **Marino** Elegia; 2024 Uraufführung **Motschmann** Oktett; 2023 Mit Michael Rebhahn (Konzert vom 15. September 2024 im Herrenhaus Edenkoben)
22.00 Weltmusik Open World
23.00 Doppelkopf
0.03 ARD-Nachtkonzert

BR-KLASSIK

6.05 Allegro
6.30 Klassik aktuell
8.40 **Was heute geschah** 11.2.1899: Der Maler Francis Barraud malt den Hund „Nipper“, der auf unzähligen Platten- und CD-Covern der „Stimme seines Herrn“ lauschen wird
8.57 Werbung
9.05 Der Vormittag Werke von Chopin, Händel, Beach, Joh. Strauß, Telemann, Nicolai, Rossini, J. Haydn u. a.
12.03 Der Nachmittag
12.30 Was heute geschah
13.30 Das neue Album oder: Ihr Musikwunsch
16.03 Leporello
16.15 Klassik aktuell
16.40 Was heute geschah
17.15 Klassik aktuell
17.40 Klassik aktuell
18.03 Klassik-Stars Zhu Xiao-Mei (Klavier) Werke von W.A. Mozart, J. Haydn, J.S. Bach, Schubert
19.03 Das starke Stück Musiker erklären Meisterwerke **J. Haydn** Streichquartett g-Moll op. 74/3 „Reiterquartett“; „Il mondo della luna“, Ouvertüre; Sinfonie Nr. 100 G-Dur „Militär-Sinfonie“
20.03 Konzertabend Ives „At the River“; „From the Steeples and the Mountains“ **Seeger** „Rissolty Rossolty“ **Riegger** „Study in Sonority“ op. 7 **Ruggles** „Sun-Treader“ **Rodgers** „Carousel“, The Carousel Waltz **Bennett** „Porgy and Bess“, A Symphonic Picture; Münchner Philharmoniker, Sopran und Ltg.: Barbara Hannigan
22.03 Jazztime Der Nürnberger Saxofonist Lutz Häfner. Mod.: Henning Sieverts
23.03 Eine Stunde Game-Musik Sinfonische Videospiel-Soundtracks und nostalgische 8Bit-Sounds
0.03 Das Nachtkonzert

DEUTSCHLANDFUNK

5.05 Informationen
9.05 Kalenderblatt Vor 375 Jahren: Der französische Philosoph René Descartes gestorben
9.10 Europa heute
9.35 Tag für Tag
10.08 Sprechstunde Jenseits der Stille: Von Hörgerät bis Cochlear-Implantat Mit Lennart Pyritz
11.35 Umwelt und Verbraucher
12.10 Informationen
13.35 Wirtschaft
14.10 Deutschland heute
14.35 Campus und Karriere
15.05 Corso – Kunst & Pop
15.35 @mediasres
16.10 Büchermarkt
16.35 Forschung aktuell
17.05 Wirtschaft und Gesellschaft
17.35 Kultur heute
18.10 Infos am Abend
18.40 Hintergrund
19.05 Kommentar
19.15 Feature Countdown eines Verschwindens. Wo ist Zhanargül Zhumatay? Von Florian Guckelsberger. Regie: Heike Tauch (Produktion: Deutschlandfunk/ORF 2024)
20.10 Hörspiel **„Arctic Kafka“** Von Anders Sunna, Gaby Hartel Mit Elina Israelsson, Anders Sunna, Bosse Sunna, Gaby Hartel, Sabin Tambrea Regie: Gaby Hartel
21.05 Jazz live Kunstvolle Songs zwischen Jazz und Pop. Die Mirna Bogdanović Group (Aufnahme vom 27.4.2024 beim Jazzfest Bonn)
22.05 Musikszene Neugier und Begegnung. 20 Jahre Heidelberger Frühling Streichquartettfest
22.50 Sport aktuell
23.10 Der Tag Journal vor Mitternacht
0.05 DLF Radionacht

MDR AKTUELL

5.00 Stunden-Programmschema 5.06 Aktuelle Berichte
5.13 Börse in Frankfurt, New York und Tokio
5.15 Kurznachrichten
5.17 Berichte zum Zeitgeschehen mit Service, Tipps und Kultur
5.29 Ausblick auf die kommende halbe Stunde
5.36 Aktuelle Berichte
5.40 Sport
5.45 Kurznachrichten
5.47 Aktuelle Berichte und Regionales aus Thüringen, Sachsen, Sachsen-Anhalt
5.58 Wetter
5.59 **Ausblick auf die kommende Stunde**

NDR INFO

5.56 Morgenandacht Henning Ernst, Pastor im Männerforum der Evangelischen Kirche in Kiel
6.00 Infoprogramm Die Nachrichten für den Norden
14.05 11KM: der tagesschau-Podcast
17.05 Themen des Tages
18.05 Streitkräfte und Strategien #Ukraine
18.35 **Themen des Tages** In Interviews mit Korrespondenten, Experten und Politikern werden die wichtigsten Nachrichten für den Norden aus Politik, Wirtschaft, Sport und Kultur präsentiert. Ein Topthema wird ausführlich diskutiert und behandelt. Korrespon- denten, Experten und Politiker setzen sich mit aktuellen Themen aus Politik, Wirtschaft, Sport und Kultur auseinander und beleuchten diese aus verschiedenen Perspektiven.
19.33 ARD-Infoabend Hintergrund
20.15 ARD-Infoabend Gut informiert durch den Abend
22.00 ARD-Infonacht
0.00 ARD-Infonacht

MDR

THÜRINGEN

5.00 Johannes und der Morgenhahn Moderation: Johannes Michael Noack
9.00 MDR Thüringen mit Haase und Waage
12.00 Der Mittag
15.00 Ramm am Nachmittag
18.00 Das Fazit vom Tag – Die wichtigsten Themen und Ereignisse des Tages Moderation: Andreas Menzel
19.00 MDR Thüringen am Abend
23.00 MDR-Musiknacht

NDR 1

NIEDERSACHSEN

„Das ist Radio“

5.00 Hellwach
5.40 Zeitmaschine
6.20 Frühstück bei Stefanie
10.00 Wir in Nieders.
11.50 Hör mal ’n beten to
13.00 Wir in Nieders.
13.20 Zeitmaschine
13.30 Regional
16.00 Funkbilder
18.00 Die Blaue Stunde
19.00 Kulturspiegel
20.00 Traumhaft
20.50 Nachtgedanken
21.00 Die beste Musik
23.00 ARD-Hitnacht
0.00 ARD-Hitnacht

NDR 1

WELLE NORD

„In Schleswig-Holstein zu Hause“

5.00 Moin S-H
6.30 Regionalwetter
10.00 Moin! Schleswig-Holstein mittendrin
10.40 Hör mal’n beten to
14.30 Regionalwetter
15.00 Moin! Der Tag …
15.30 Regionalwetter
18.58 Gesegneten Abend
19.00 NDR 1 Welle Nord Bundestagswahl Spezial
21.00 NDR 1 – Die beste Musik für den Norden
23.00 ARD-Hitnacht
0.00 ARD-Hitnacht

NDR 2

5.00 Der NDR 2 Morgen mit Elke und Jens Mit Elke Wiswedel, Jens Mahrhold
7.17 Comedy „Die Kur-Oase“
10.00 Der Vormittag
12.00 Das Update um 12
14.00 Der NDR 2 Nachmittag mit Maren und Hardeland
16.45 Comedy „Die Kur-Oase“
17.00 Das Update um 5
18.00 NDR 2 Soundcheck Neue Musik Mit Dirk Böge
18.15 Moment mal
21.00 NDR 2 Pop – Die Abendshow Mit Michael Reufsteck
0.00 NDR 2 Popnacht

HR 4

6.00 hr4 – Mein Morgen in Hessen
7.30 die hessenschau
9.45 Haus und Garten
10.00 Britta am Vormittag
12.00 hr4 – Britta am Mittag
12.30 die hessenschau
13.00 Wünsch dir was Die „Wünsch Dir Was“-Telefon-Nummer: 0800 7777 224
14.00 Am Nachmittag
15.50 Haus und Garten
16.00 Mit hr4 in den Feierabend
17.45 Übrigens...
20.00 hr4 – Musik liegt in der Luft
0.00 Die ARD-Schlager-Nacht

RADIO 21

5.00 Der neue Morgen Die Sendung mit ohne Firlefanz. Von 05:00-10:00 Uhr gibts das, was wirklich interessiert: Verkehrs-Meldungen im 15-Minuten-Takt, „Das Thema des Tages“, die Comedy „Neues aus der Berliner-Polit-Kantine“, „Weltpolitik“ und natürlich der Psychocheck mit Rolf Schmiel.
10.00 Die Annette-Radüg-Show
14.00 Die Per-Eggers-Show
20.00 Bester Rock N’ Pop Non-Stop

COSMO

7.00 Cosmo
12.00 No comment
14.00 Cosmo
19.00 Cosmo Podcasts
20.00 Cosmo türkçe (türkisch)
20.30 Cosmo bosanski / hrvatski / srpski (südosteuropäische Sprachen)
21.00 Cosmo italiano (italienisch)
21.30 Cosmo po-russki (russisch)
22.00 Cosmo po polsku (polnisch)
22.30 Cosmo bel-arabi (arabisch)
23.00 Schwarz zu blau
0.00 Cosmo Afrobeats
2.00 Schwarz zu blau

MI

Tagestipps

KONZERT 20.00 RADIO3

2021 gewann Martín García García die renommierte Cleveland Piano Competition und erzielte den dritten Platz beim Chopin-Wettbewerb in Warschau

Der Nachwuchspianist Martín García García

MITSCHNITT Der 1996 in Gijón geborene spanische Pianist Martín García García hat sich als herausragender Chopin-Interpret einen Namen gemacht. Bei seinem Debüt im wunderbaren Saal des Palau de la Música Catalana in Barcelona präsentierte er sein Können in einem Programm, das neben Chopin auch Werke katalanischer Komponisten umfasste, passend zu diesem „Heimspiel" (von 2024). **120 Min.**

RELIGION 20.10 DLF

Der fromme Visionär von Halle

MAGAZIN Vor mehr als 300 Jahren kam der Pietist August Hermann Francke (Abb.) mit revolutionären Bildungsideen nach Halle: Er baute ein Waisenhaus und ermöglichte allen Kindern – egal ob arm oder reich – Schulunterricht. **20 Min.**

LITERATUR 20.30 DLF

Die Verdorbenen (1/2)

AUTORENLESUNG Was ist Liebe, was Obsession, wo werden Neugier und Begehren uferlos – diesen Fragen geht Michael Köhlmeier (Foto) wortgewaltig und psychologisch subtil in seinem neuen Roman nach (Teil 2: 19.2.). **30 Min.**

HÖRSPIEL 22.05 DLF KULTUR

Das Tangotier oder Reibung erzeugt...

...Wärme DRAMA Meret und Alexander verlieben sich beim Tango. Die große Leidenschaft, die die beiden verbindet, erlischt auch nicht nach Trennungen, Weltreisen, Depressionen und Eifersucht. – Von Andra Joeckle (Foto). **55 Min.**

ARD-NACHTKONZERT

0.03 **J. Haydn** Sinfonie Nr. 83 g-Moll; NDR-Sinfonieorchester, Ltg.: Christian Zacharias **Ortiz** „Trattado de Glosas", Acht Recercadas; Matthias Müller, Violine; Charles-Antoine Duflot, Violoncello; Ulrich Wedemeier, Laute, Gitarre; Sebastian Küchler-Blessing, Cembalo; Murat Coskun, Percussion **Sinding** Violinkonzert Nr. 2 D-Dur; Andrej Bielow, Violine; NDR-Radiophilharmonie, Ltg.: Frank Beermann **Turina** Poema en forma de canciones op. 19; Lucia Duchonová, Mezzosopran; NDR-Radiophilharmonie, Ltg.: Celso Antunes **Berwald** Sinfonie Nr. 1 g-Moll „Symphonie sérieuse"; NDR-Sinfonieorchester, Ltg.: Christian Fröhlich 2.03 **C. Loewe** Sinfonie d-Moll **Holmès** „Andromède" **Charpentier** „Quam dilecta" **Mendelssohn** Streichersinfonie Nr. 8 D-Dur **Reger** Suite im alten Stil F-Dur op. 93 4.03 **Vivaldi** Violinkonzert e-Moll R 278 **Beethoven** Sonate A-Dur op. 69 **Pärt** „Fratres" 5.03 Werke von Glasunow, Reichenauer u. a.

Podcast · Mehrkanalton · Für Kinder · Hörspiel

12. FEBRUAR

HORZU

RADIOPROGRAMM

12. FEBRUAR

MI

RUNDFUNK BERLIN-BRANDENBURG

RBB 88.8

„Das Radio für die Stadt"

5.00 Guten Morgen Berlin
6.00 Guten Morgen Berlin Moderation: Tim Koschwitz, Lydia Mikiforow
10.00 rbb 88.8 Moderation: Anke Friedrich, Nadine Kallenbach Den ganzen Tag hindurch werden die Zuhörer mit einer Mischung aus Musik und lokalen Informationen unterhalten. Bei der Musikauswahl bleibt man stets der bewährten Mischung aus 80er- und 90er-Hits treu. Hinzu kommen Nachrichten, Verkehrsinformationen und weitere informative Beiträge.
13.00 rbb 88.8 Mod.: Alex Schurig
17.00 rbb 88.8
19.00 100% Made in Germany Mod.: Heiner Knapp
22.00 80er, 90er, 100% Berlin
0.00 ARD-Popnacht

INFORADIO

„Nachrichten mit Hintergrund"

16.55 Kultur
17.05 Aktuelle Hintergrundberichte
17.15 Sport
17.25 Aktuelle Hintergrundberichte
17.35 Wirtschaft
17.45 Aktuelle Hintergrundberichte
17.55 Kultur
18.03 Aktuelle Hintergrundberichte
18.16 Sport
18.23 Der Tag in Berlin und Brandenburg
18.35 Wirtschaft
18.43 Im Gespräch
18.55 Kultur
19.03 Aktuelle Hintergrundberichte
19.16 Sport
19.23 Der Tag in Berlin und Brandenburg
19.35 Wirtschaft
19.43 Feature und Dokumentation
20.03 Aktuelle Hintergrundberichte
20.35 Wirtschaft
20.43 Im Gespräch
20.55 Kultur
21.03 Aktuelle Hintergrundberichte
21.16 Sport
21.23 Der Tag in Berlin und Brandenburg
21.35 Wirtschaft
21.43 Feature und Dokumentation
22.03 Aktuelle Hintergrundberichte
22.23 Der Tag in Berlin und Brandenburg
22.35 Wirtschaft
22.43 Im Gespräch
22.55 Kultur
23.00 Die ARD-Infonacht
0.00 Die ARD-Infonacht

RADIO3

6.00 Am Morgen Mod.: Katja Weber
6.10 Aktuell
6.20 Der Stichtag
6.30 Kultur kompakt
6.40 Aktuell
6.50 **Worte für den Tag** Viktoria Hellwig, Berlin
7.10 Aktuell
7.30 Kultur kompakt
7.40 Frühkritik
7.50 Aktuell
8.10 Die Frage des Tages
8.20 Aktuell
8.30 Kultur kompakt
8.40 Literatur
10.00 Klassik bis Zwei Mod.: Claus Fischer
10.30 **Kultur kompakt** Das informative Programm bietet seinen Hörerinnen und Hörern in kompakter Form die wichtigsten Themen und Ereignisse aus Kultur, Gesellschaft und Wissenschaft.
10.40 Musikalisches Kalenderblatt
11.30 Kultur kompakt
12.10 Neue Aufnahmen
12.30 Kultur kompakt
12.40 Klassik aktuell
13.30 Lesung David Wagner: Verkin (28/30) Es liest Hürdem Riethmüller
14.00 Meine Musik Klassik, garantiert subjektiv
16.00 Am Nachmittag Moderation: Shelly Kupferberg
16.10 Aktuell
16.30 Kultur kompakt
16.40 Aktuell
17.30 Kultur kompakt
17.40 Aktuell
18.30 Kultur kompakt
18.40 Aktuell
19.00 Feature
20.00 ARD-Konzert **Chopin** Polonaise-Fantaisie As-Dur op. 61; Impromptu As-Dur op. 29; Impromptu Ges-Dur op. 51; Impromptu Fis-Dur op. 36; Fantaisie-Impromptu cis-Moll op. 66; 1. Klaviersonate c-Moll op. 4 **Mompou** Variationen über ein Thema von Chopin **Albéniz** La Vega; „El Polo" und „Lavapiés" aus „Iberia"; Martín García García, Klavier (Aufnahme vom 20. November 2024 aus dem Palau de la Música Catalana, Barcelona) **22.00 ARD-Jazz – Magazin** Das wöchentliche Jazz-Update, präsentiert von Eurer ARD: Außergewöhnliche Veröffentlichungen, relevante Ereignisse und aktuelle Debatten. Wir diskutieren Jazz in allen seinen Facetten und suchen auch deutschlandweit die Orte auf, an denen er zuhause ist. Nicht verpassen!
23.00 Lesung
23.30 Klassik Lounge
0.03 Das Nachtkonzert

RADIOEINS

5.00 Der schöne Morgen – Die radioeins-Morgenshow
10.00 radioeins ab zehn Life und Style, Pop und Politik – das Vormittagsmagazin
13.00 radioeins ab eins Das Musikmagazin mit Pop-News, dem Album der Woche und Studiogästen
16.00 radioeins ab vier Die radioeins-Tagesshow
19.00 Live aus dem Bikini
21.00 Swagga Urban Beats. Mit Elissa Hiersemann
23.00 Freistil Exoten, Extreme, Experimente
1.00 Free Falling
3.00 Die Sendung

ANT. BRANDENBURG

5.03 Guten Morgen Brandenburg Gut geweckt in den Tag! Starten Sie gut informiert und entspannt in den Tag. Die ganze Sendung hindurch gibt es im Wechsel informative Beiträge zum aktuellen Geschehen und den gewohnt frischen Musikmix.
9.12 Worte auf den Weg
10.03 Hallo Brandenburg
14.03 Antenne am Nachmittag Das Neueste aus den Regionen
17.03 Panorama Ihr Feierabendmagazin
19.03 Zappelduster
19.08 Lollipop Es gibt viel Musik aus den Bereichen Pop, Oldies und Schlager gepaart mit Neuigkeiten aus dem Sendegebiet.
21.03 Brandenburger Begegnungen
22.03 Pop nach zehn Ob man Nachtschwärmer ist und sich für den Clubbesuch fit machen will oder nach dem Arbeitstag auf dem Weg nach Hause befindet – in dieser Sendung gibt es die angesagtesten Pop-Hits.
0.05 Die ARD-Hitnacht

FRITZ

5.00 Fritz mit Caro Korneli / Konrad Spremberg
9.00 Fritz mit Jule Kaden / Bruno Dietel
14.00 Fritz mit Claudia Kamieth / Timm Lindenau
16.00 Fritz mit Max Ulrich / Daniel Claus
20.00 Beste Musik
22.00 Blue Moon
0.00 Beste Musik Am Abend gibt es zwei Stunden lang gute Unterhaltung mit der Sendung „Beste Musik".
2.00 Die junge Nacht der ARD

MDR

SACHSEN-ANHALT

5.00 Der schönste Morgen Perfekter Start in den Tag mit den Hits unseres Lebens
5.30 Das Land um halb
5.50 An(ge)dacht!
6.30 Ihre Region aus erster Hand
7.30 Ihre Region aus erster Hand
9.00 Ihr Vormittag
9.30 Ihre Region aus erster Hand
9.50 An(ge)dacht!
10.30 Das Land um halb
11.30 Das Land um halb
12.00 Ihr Nachmittag
12.00 Der Tag in Sachsen-Anhalt
12.30 Das Land um halb
13.30 Das Land um halb
14.30 Das Land um halb
15.30 Das Land um halb
16.00 Ihr Feierabend
16.30 Das Land um halb
17.00 Der Tag in Sachsen-Anhalt
17.30 Das Land um halb
20.00 MDR Sachsen-Anhalt am Abend
23.00 ARD-Hitnacht

SACHSEN

5.00 Guten Morgen Sachsen darin Das Wort zum Tag und die Glückwünsche Starten Sie gut informiert und entspannt in den Tag. Die ganze Sendung hindurch gibt es im Wechsel informative Beiträge zum aktuellen Geschehen eingebettet in die gewohnt spritzige Musikmischung. Wie die Hörerschaft das kennt, wird viel Wert auf Information gelegt. So bleibt man stets auf dem Laufenden, was bedeutsame und interessante Geschehnisse im Sendegebiet und weltweit betrifft.
10.00 Der Tag
13.00 Der Radioreport
13.08 Der Nachmittag
18.00 Der Radioreport
18.08 Musikgeschichten
20.00 Exquisit
23.00 ARD-Musiknacht

DKULTUR

5.05 Studio 9 Kultur und Politik am Morgen
6.20 **Wort zum Tage** Diakon Paul Lang, Amoneburg, Katholische Kirche
9.05 Im Gespräch
10.05 Lesart Das Literaturmagazin
11.05 Tonart
11.30 Musiktipps
12.05 Studio 9 Der Tag mit ...
13.05 Länderreport
14.05 Kompressor Das Popkulturmagazin
15.05 Tonart
15.30 Musiktipps
15.40 Live Session
17.05 Studio 9
18.30 Weltzeit
19.05 Zeitfragen Kultur und Geschichte
19.30 Zeitfragen. Feature Sammeln und Sichern. Botschaften für die Generationen nach uns
20.00 Oper **Béla Bartók: „A kékszakállú herceg vára" („Herzog Blaubarts Burg")** Oper in einem Akt nach „Barbe Bleu" von Charles Perrault Mit Matthias Goerne (Blaubart, Bariton), Aušrinė Stundytė (Judith, Sopran), Gyabronka József (Erzähler), Orchestre Philharmonique de Radio France, Mikko Franck (Leitung) (Aufzeichnung vom 29.11.2024, Philharmonie Paris)
21.30 Alte Musik Johann Anton André oder Von der Kunst als solcher und der des Geschäfts Von Georg Beck
22.05 Hörspiel **„Das Tangotier oder Reibung erzeugt Wärme"** Von Andra Joeckle Mit Jördis Triebel, Ulrich Noethen, Christian Schmidt, Markus Meyer
23.05 Fazit – Kultur vom Tage
0.05 Neue Musik
1.05 Tonart Rock

NDR 1

RADIO MV

„Für uns in Mecklenburg-Vorpommern"

5.00 Die Stefan Kuna Show Der beste Morgen für uns in Mecklenburg-Vorpommern Mit Stefan Kuna, Dania Behm, Marilyn Pagel
10.00 Bei der Arbeit
16.00 Der Tag
19.00 Kulturjournal
20.00 Der Tag kompakt
20.10 Traumhaft Balladen für kuschelige Abende
21.00 NDR 1 – Die beste Musik für den Norden
23.00 ARD-Hitnacht
0.00 ARD-Hitnacht

SPREERADIO

„Die besten Songs aller Zeiten"

5.00 Jochen Trus am Morgen Mit Jochen Trus, Nicole von Wagner, Azubi Max
10.00 Sabine Beck bei der Arbeit Alles was Sie während der Arbeit wissen müssen! Hören Sie zu und reden Sie mit: Was bringt der Tag in Berlin? Welcher Promi ist bei uns in der Stadt? Was ist los in Ihrem Kiez?
14.00 105'5 Spreeradio am Nachmittag Mit Sebastian Oswald
19.00 Am Abend
23.00 Nachtflug

MDR KULTUR

6.00 Am Morgen Aktuelle Beiträge aus Kultur, Politik und Gesellschaft, das Wort zum Tage, Kalenderblatt, Medienschau und Feuilleton.
9.00 Lesezeit Kristine Bilkau: „Die Glücklichen" (8/10) Es liest Sandra Hüller (Produktion: MDR 2015)
9.35 Am Vormittag Der Stichtag, Kulturtipps, Feuilleton, Wort zum Tag und das Gedicht
12.00 Am Mittag Aktuelle Berichte zu den wichtigsten Themen des Tages.
14.00 Die Klassikerlesung Theodor Fontane: „Grete Minde" (8/20) Es liest Kurt Böwe
14.30 Am Nachmittag Der Blick in die Welt bei MDR KULTUR international, aktuelle Berichte aus dem kulturellen und politischen Leben.
18.00 MDR Kultur spezial Der aktuelle, ausführliche Themenschwerpunkt aus Kultur, Gesellschaft und Politik.
19.00 Lesezeit Kristine Bilkau: „Die Glücklichen" (8/10)
19.35 Jazz Lounge Die perfekte Mischung für Jazz-Fans und Hörer, die mit Jazz einfach nur entspannt in den Abend starten wollen.
20.00 MDR Kultur trifft – Menschen von hier Unsere Gäste fühlen sich dem kulturellen Leben in unserer Region besonders verpflichtet. Kuratoren, Musiker, Intendanten, Schriftsteller, Dirigenten, Maler und viele mehr finden hier ihren Platz und erzählen aus ihrem beruflichen Leben und ihrem privaten Alltag.
21.00 Late Nite Sounds Folk & Welt
23.00 Late Nite Sounds Nachtmix
0.00 Die Nacht 0.05 Nachtmix

NDR KULTUR

6.00 Der Morgen Aktuelles aus der Kultur und viel Musik
7.50 Morgenandacht
8.30 Vorgelesen Daniel Glattauer: „In einem Zug" (3/10) Es liest Christian Berkel
9.00 Der Morgen Aktuelles aus der Kultur und viel Musik Mit Philipp Schmid
10.00 Der Vormittag Mit Anna Novák
10.40 Lauter Lyrik
12.40 Neue Bücher
13.00 NDR Kultur EXTRA
14.00 Der Nachmittag Mit Julia Westlake
15.20 Neue CDs
16.00 Das Journal Das Journal informiert umfassend über das aktuelle Kulturgeschehen, setzt Schwerpunkte und spürt kulturpolitische und künstlerische Trends auf.
18.00 NDR Kultur EXTRA Gespräche mit Menschen, die etwas zu sagen haben
19.00 Musica Sinfonische Musik
20.00 ARD-Konzert **Chopin** Polonaise-Fantaisie As-Dur op. 61; Impromptu As-Dur op. 29; Impromptu Ges-Dur op. 51; Impromptu Fis-Dur op. 36; Fantaisie-Impromptu cis-Moll op. 66; 1. Klaviersonate c-Moll op. 4 **Mompou** Variationen über ein Thema von Chopin **Albéniz** La Vega; „El Polo" und „Lavapiés" aus „Iberia"; Martín García García, Klavier (Aufnahme vom 20. November 2024 aus dem Palau de la Música Catalana, Barcelona) **22.00** ARD-Jazz – Magazin
23.00 Das Gespräch Eine halbe Stunde kommen prominente Zeitgenossen zu Wort
23.30 Philipps Playlist Fünf Musikstücke zu einem Thema
0.03 ARD-Nachtkonzert

SWR KULTUR

6.00 Am Morgen
6.20 **Zeitwort** 12.02.1924: George Gershwin stellt seine „Rhapsody in Blue" vor
7.57 Wort zum Tag
8.30 Das Wissen Influencer-Marketing statt Kaufhaus – Wie sich unser Konsum verändert
9.05 Musikstunde Gabriele D'Annunzio – Ein Dandy zwischen Poesie, Machismo und Musikrausch (3/5)
10.05 Treffpunkt Klassik
11.57 Kulturtipps
12.30 Am Mittag
13.05 Mittagskonzert de Brossard Sonate „Detta la Seconda" für 2 Violinen und Basso continuo C-Dur **Ravel** Klavierkonzert D-Dur „Konzert für die linke Hand" **Rachmaninow** Sinfonische Tänze op. 45 **Mendelssohn** „Denn er hat seinen Engeln befohlen" aus dem Oratorium „Elias", Bearbeitung **Schubert** Rondo h-Moll D 895 **Purcell** „Come, now a roundel" aus „The Fairy Queen", Bearbeitung **Soler** Sonate d-Moll **W.A. Mozart** Oboenkonzert C-Dur KV 314
15.05 Hörbar
16.05 Impuls
17.05 Forum
17.50 Jazz vor Sechs
18.30 Am Abend
20.03 ARD-Konzert **Chopin** Polonaise-Fantaisie As-Dur op. 61; Impromptu As-Dur op. 29; Impromptu Ges-Dur op. 51; Impromptu Fis-Dur op. 36; Fantaisie-Impromptu cis-Moll op. 66; 1. Klaviersonate c-Moll op. 4 **Mompou** Variationen über ein Thema von Chopin **Albéniz** La Vega; „El Polo" und „Lavapiés" aus „Iberia"; Martín García García, Klavier (Konzert vom 20. November 2024 im Palau de la Música, Barcelona) **22.03** ARD-Jazz – Magazin
23.03 Musikstunde
0.03 Nachtkonzert

HR 2

6.00 Am Morgen
6.30 Zuspruch
7.30 Frühkritik
8.40 Buch- bzw. Hörbuch-Tipp
9.30 Lesung
10.00 Am Vormittag Werke von Kodály, Giacomelli, Mozart, Tschaikowski, Lhoyer, Rameau
12.00 Doppelkopf
13.00 Am Mittag **Beethoven** Ouvertüre zur Oper „Fidelio"; Deutsche Kammerphilharmonie, Ltg.: Daniel Harding **Rachmaninow** 2. Klaviersonate b-Moll op. 36; Vladimir Ashkenazy **Haydn** 1. Hornkonzert D-Dur; Premysl Vojta; Haydn Ensemble Prag, Ltg.: Martin Petrák **Waldteufel** Die Schlittschuhläufer op. 183; Les Siècles, Ltg.: François-Xavier Roth **Rossini** Canzonetta spagnuola; Karine Deshayes, Mezzosopran; Les Forces Majeures, Ltg.: Raphaël Merlin **J.S. Bach** 2. Brandenburgisches Konzert F-Dur BWV 1047; Orchestra Mozart, Ltg.: Claudio Abbado
14.30 Lesung
15.00 Kaisers Klänge
16.00 Am Nachmittag
18.00 Der Tag
19.00 Hörbar Musik grenzenlos
20.00 ARD-Konzert **Chopin** Polonaise-Fantaisie As-Dur op. 61; Impromptu As-Dur op. 29; Impromptu Ges-Dur op. 51; Impromptu Fis-Dur op. 36; Fantaisie-Impromptu cis-Moll op. 66; 1. Klaviersonate c-Moll op. 4 **Mompou** Variationen über ein Thema von Chopin **Albéniz** La Vega; „El Polo" und „Lavapiés" aus „Iberia"; Martín García García, Klavier (Aufnahme vom 20. November 2024 aus dem Palau de la Música Catalana) **22.00** ARD-Jazz – Magazin
23.00 Doppelkopf
0.03 ARD-Nachtkonzert

BR-KLASSIK

6.05 Allegro
6.30 Klassik aktuell
8.40 **Was heute geschah** 12.2.1942: Leopold Stokowski bittet um die amerikanischen Erstaufführungsrechte an Schostakowitschs 7. Sinfonie
8.57 Werbung
9.05 Der Vormittag Klassisch durch Ihren Tag. Werke von Schostakowitsch, W.A. Mozart, Chaminade u. a.
12.03 Der Nachmittag
12.30 Was heute geschah
13.30 Das neue Album oder: Ihr Musikwunsch
16.03 Leporello
16.40 Was heute geschah
18.03 Klassik-Stars Zum 80. Geburtstag des Dirigenten Pinchas Steinberg. Werke von Beethoven, W.A. Mozart, Milhaud, Glasunow
19.03 Classic Sounds in Jazz Blue and short. Mit Musik von Ella Fitzgerald, Jutta Hipp, Dave Brubeck, Gerry Mulligan, Nitai Hershkovits u.a.
19.30 Konzert Let's play! Video Game Music in Concert **Cardon** „Overwatch & Overwatch", Ouvertüre **Graves** „Tomb Raider", Suite **Shimomura** „Final Fantasy XV", Main Theme **Zur** „Rise of Ronin", Main Theme **Anonymus** „Tetris", Thema **Sillescu** „Anno", Suite **Crowhurst** „Perennial Order", Suite **Graves** „Still Wakes the Deep", Dùisgidh e Fhathast na Doimhneachdan **Zur** „Prince of Persia", Suite **Graves** „MOSS", As Quiet as a Mouse ... with a Sword **Waldetoft** „Europa Univeralis IV", The Voyage; Münchner Rundfunkorchester, Ltg.: James Aaron Hardwick
22.03 ARD-Jazz – Magazin
23.03 Klassik@night
0.03 Das Nachtkonzert

DEUTSCHLANDFUNK

5.05 Informationen
9.05 Kalenderblatt Vor 20 Jahren: Fußball-Wettskandal – Schiedsrichter Robert Hoyzer verhaftet
9.10 Europa heute
9.35 Tag für Tag
10.08 Agenda
11.35 Umwelt und Verbraucher
11.55 Verbrauchertipp
12.10 Informationen
13.35 Wirtschaft
14.10 Deutschland heute
14.35 Campus und Karriere
15.05 Corso – Kunst & Pop
15.35 @mediasres
16.10 Büchermarkt
16.35 Forschung aktuell
17.05 Wirtschaft und Gesellschaft
17.35 Kultur heute
18.10 Infos am Abend
18.40 Hintergrund In den gebündelten Nachrichten ist nicht genug Zeit für eine ausführliche Berichterstattung. In dieser Sendung wird das nachgeholt.
19.05 Kommentar
19.15 Zur Diskussion
20.10 Aus Religion und Gesellschaft Der fromme Visionär von Halle: August Hermann Francke und sein Werk
20.30 Lesezeit Michael Köhlmeier spricht über und liest aus „Die Verdorbenen" (1/2)
21.05 Querköpfe Kabarett, Comedy & schräge Lieder Der Querköpfe-Wahl-O-Mat. Alternative Fakten für die Wahlentscheidung. Von Rainer Link
22.05 Spielweisen Wortspiel – Das Musik-Gespräch Das Geister Duo stellt Maurice Ravels „La Valse" in der Fassung für zwei Klaviere vor
22.50 Sport aktuell
23.10 Der Tag Journal vor Mitternacht
0.05 DLF Radionacht

MDR AKTUELL

5.00 Stunden-Programmschema 5.06 Aktuelle Berichte
5.13 Börse in Frankfurt, New York und Tokio
5.15 Kurznachrichten
5.17 Berichte zum Zeitgeschehen mit Service, Tipps und Kultur
5.29 Ausblick auf die kommende halbe Stunde
5.36 Aktuelle Berichte
5.40 Sport
5.45 Kurznachrichten
5.47 Aktuelle Berichte und Regionales aus Thüringen, Sachsen, Sachsen-Anhalt
5.58 Wetter
5.59 **Ausblick auf die kommende Stunde**

NDR INFO

5.56 Morgenandacht Henning Ernst, Pastor im Männerforum der Evangelischen Kirche in Kiel
6.00 Infoprogramm 14.05 11KM: der tagesschau-Podcast 17.05 Themen des Tages 18.35 **Themen des Tages** Hier hören Sie in einer halben Stunde die wichtigsten Nachrichten für den Norden. Aus Politik, Wirtschaft, Sport und Kultur. Das Topthema wird aus verschiedenen Perspektiven beleuchtet. In Interviews mit Korrespondenten, Experten oder Politikern. Meinungsstark, zuverlässig und verständlich.
19.33 ARD-Infoabend Hintergrund
20.15 ARD-Infoabend
22.00 ARD-Infonacht Wir halten Sie auf dem Laufenden – rund um die Uhr: Mit verlässlichen Informationen und unabhängigem Journalismus, mit Hintergründen aus Politik, Wirtschaft und Wissenschaft, mit dem Wichtigsten aus Sport und Kultur.
0.00 ARD-Infonacht

MDR

THÜRINGEN

5.00 Johannes und der Morgenhahn Moderation: Johannes Michael Noack
9.00 MDR Thüringen mit Haase und Waage
12.00 Der Mittag
15.00 Ramm am Nachmittag
18.00 Das Fazit vom Tag – Die wichtigsten Themen und Ereignisse des Tages Moderation: Andreas Menzel
19.00 MDR Thüringen am Abend
23.00 MDR-Musiknacht

NDR 1

NIEDERSACHSEN

„Das ist Radio"

5.00 Hellwach 5.40 Zeitmaschine
6.20 Frühstück bei Stefanie
10.00 Wir in Nieders. 11.50 Hör mal 'n beten to
13.00 Wir in Nieders. 13.20 Zeitmaschine
16.00 Funkbilder
18.00 Die Blaue Stunde
19.00 Alles Möhre, oder was?!
20.00 Traumhaft 20.50 Nachtgedanken
21.00 Die beste Musik
23.00 ARD-Hitnacht
0.00 ARD-Hitnacht

NDR 1

WELLE NORD

„In Schleswig-Holstein zu Hause"

5.00 Moin S-H 6.30 Regionalwetter
10.00 Moin! Schleswig-Holstein mittendrin 10.40 Hör mal'n beten to
14.30 Regionalwetter
15.00 Moin! Der Tag … 15.30 Regionalwetter
19.00 NDR 1 Welle Nord Bundestagswahl Spezial 20.40 Friesisch für alle
21.00 NDR 1 – Die beste Musik für den Norden
23.00 ARD-Hitnacht
0.00 ARD-Hitnacht

NDR 2

5.00 Der NDR 2 Morgen mit Elke und Jens Mit Elke Wiswedel, Jens Mahrhold
7.17 Comedy „Wir sind die Freeses"
10.00 Der Vormittag 12.00 Das Update um 12
14.00 Der NDR 2 Nachmittag mit Maren und Hardeland 16.45 Comedy „Die Kur-Oase" 17.00 Das Update um 5
18.00 NDR 2 Soundcheck – die Peter Urban Show Mit Peter Urban
18.15 Moment mal
21.00 NDR 2 Pop – Die Abendshow
0.00 NDR 2 Popnacht

HR 4

6.00 hr4 – Mein Morgen in Hessen 7.20 Comedy
10.00 Britta am Vormittag
12.00 hr4 – Britta am Mittag 12.30 die hessenschau
13.00 Wünsch dir was Die „Wünsch Dir Was"-Telefon-Nummer: 0800 7777 224
14.00 Am Nachmittag 15.50 Haus und Garten
16.00 Mit hr4 in den Feierabend 16.50 Comedy 17.45 Übrigens...
20.00 hr4 – Musik liegt in der Luft
0.00 Die ARD-Schlager-Nacht

RADIO 21

5.00 Der neue Morgen
10.00 Die Annette-Radüg-Show Von 10 bis 14 – Unsere Annette versüßt Ihnen ihren Arbeitstag mit einfach guter Musik, dem bestem Rock 'N Pop und natürlich Annettes Flurfunk. Jede Stunde gibt es Nachrichten aus Deutschland und der Welt. Zudem zweimal pro Stunde Wetter und Verkehr und das Wichtigste aus Ihrer Region.
14.00 Die Per-Eggers-Show
20.00 Bester Rock N' Pop Non-Stop

COSMO

7.00 Cosmo
12.00 No comment
14.00 Cosmo
19.00 Cosmo Podcasts
20.00 Cosmo türkçe (türkisch)
20.30 Cosmo bosanski / hrvatski / srpski (südosteuropäische Sprachen)
21.00 Cosmo italiano (italienisch)
21.30 Cosmo po-russki (russisch)
22.00 Cosmo po polsku (polnisch)
22.30 Cosmo bel-arabi (arabisch)
23.00 Schwarz zu blau
0.00 Cosmo Chill
2.00 Schwarz zu blau

DO

Tagestipps

ORATORIUM 20.00 RADIO3

Die Italienerin Eleonora Buratto übernimmt die Sopranpartie in der Aufführung des Verdi-Requiems zum Gedenken an die Zerstörung Dresdens am 13. Februar 1945

Messa da Requiem

AUS DRESDEN Verdis Totenmesse entstand in zwei Etappen. Zunächst schrieb er ein „Libera me" als Teil einer Gemeinschaftskomposition zum Gedenken an den 1868 verstorbenen Gioachino Rossini. Anlässlich des Todes des italienischen Nationaldichters Alessandro Manzoni erweiterte Verdi 1874 seinen Teil des Rossini-Requiems zur kompletten Totenmesse. Daniele Gatti dirigiert das Meisterwerk in der Semperoper (**zeitversetzt**). **120 Min.**

LIVE-RATGEBER 10.08 DLF

Digitales Lernen

„MARKTPLATZ" Die Nutzung von Laptops oder Tablets im Klassenzimmer wirft Fragen bezüglich Kosten, Haftung, Datenschutz und finanzieller Unterstützung auf. Auf der Bildungsmesse didacta in Stuttgart informieren Experten umfassend über das Thema. **82 Min.**

JAZZ 22.00 RADIO3

Silvan Strauß

PORTRÄT Er gilt als einer der herausragenden Jazzdrummer Deutschlands. Seit Jahren ist Silvan Strauß in verschiedensten Formationen bekannt – mit seiner Band ToyToy oder als Sideman in Bands wie denen von Lisa Wulff, Maria João oder Giovanni Weiß. **60 Min.**

HÖRSPIEL 22.05 DLF KULTUR

Was zündet, was brennt

HÖRSTÜCK Zwei jungen Frauen geht der Protest gegen den menschengemachten Klimawandel nicht weit genug. Sie planen einen Anschlag auf eine Ölpipeline – und machen daraus einen Podcast. – Von Magdalena Schrefel (Foto). **55 Min.**

ARD-NACHTKONZERT

0.03 **Rachmaninow** Klavierkonzert Nr. 3 d-Moll; Bernd Glemser, Klavier; Symphonieorchester des Bayerischen Rundfunks, Ltg.: Hanns-Martin Schneidt **Honegger** „Pastorale d'été"; Symphonieorchester des Bayerischen Rundfunks, Ltg.: Charles Dutoit **Mendelssohn** Sinfonie Nr. 3 a-Moll; Symphonieorchester des Bayerischen Rundfunks, Ltg.: Pablo Heras-Casado **R. Schumann** Vier doppelchörige Gesänge op. 141; Chor des Bayerischen Rundfunks, Ltg.: Peter Dijkstra **Walton** Passacaglia; Münchner Rundfunkorchester, Ltg.: Charles Gerhardt 2.03 **Schönberg** Streichersuite G-Dur **J.S. Bach** Suite D-Dur BWV 1012 **Copland** Klarinettenkonzert **Krenek** Sonatine Woo 76 **C.Ph.E. Bach** Flötenkonzert a-Moll Wq 166 4.03 **Brahms** Tragische Ouvertüre d-Moll op. 81 **Hoffmeister** Flötenquartett a-Moll op. 18/3 **Rachmaninow** Klavierkonzert Nr. 1 5.03 Werke von J. Haydn, Händel u. a.

Podcast · Mehrkanalton · Für Kinder · Hörspiel

13. FEBRUAR

HÖRZU

RUNDFUNK BERLIN-BRANDENBURG

RBB 88.8

„Das Radio für die Stadt"

5.00 Guten Morgen Berlin
6.00 Guten Morgen Berlin Moderation: Tim Koschwitz, Lydia Mikiforow
10.00 rbb 88.8 Moderation: Anke Friedrich, Nadine Kallenbach
Den ganzen Tag hindurch werden die Zuhörer mit einer Mischung aus Musik und lokalen Informationen unterhalten. Bei der Musikauswahl bleibt man stets der bewährten Mischung aus 80er- und 90er-Hits treu. Hinzu kommen Nachrichten, Verkehrsinformationen und weitere informative Beiträge.
13.00 rbb 88.8 Mod.: Alex Schurig
17.00 rbb 88.8
19.00 100% Rock Mod.: Andreas Vick
22.00 80er, 90er, 100% Berlin
0.00 ARD-Popnacht

INFORADIO

„Nachrichten mit Hintergrund"

16.15 Sport
16.25 Aktuelle Hintergrundberichte
16.35 Wirtschaft
16.55 Kultur
17.00 Nachrichten
17.05 Aktuelle Hintergrundberichte
17.15 Sport
17.25 Aktuelle Hintergrundberichte
17.35 Wirtschaft
18.16 Sport
18.35 Wirtschaft
18.43 Im Gespräch
18.55 Kultur
19.03 Aktuelle Hintergrundberichte
19.16 Sport
19.23 Der Tag in Berlin und Brandenburg
19.35 Wirtschaft
19.43 Feature und Dokumentation
20.03 Aktuelle Hintergrundberichte
20.23 Der Tag in Berlin und Brandenburg
20.35 Wirtschaft
20.43 Im Gespräch
20.55 Kultur
21.03 Aktuelle Hintergrundberichte
21.16 Sport
21.23 Der Tag in Berlin und Brandenburg
21.35 Wirtschaft
21.43 Feature und Dokumentation
22.03 Aktuelle Hintergrundberichte
22.16 Sport
22.23 Der Tag in Berlin und Brandenburg
22.35 Wirtschaft
22.43 Im Gespräch
22.55 Kultur
23.00 Die ARD-Infonacht
0.00 Die ARD-Infonacht

RADIO3

6.00 Am Morgen Moderation: Katja Weber
6.10 Aktuell
6.20 Der Stichtag
6.30 Kultur kompakt
6.40 Aktuell
6.50 **Worte für den Tag** Viktoria Hellwig, Berlin
7.10 Aktuell
7.30 Kultur kompakt
7.40 Frühkritik
7.50 Aktuell
8.10 Die Frage des Tages
8.20 Aktuell
8.30 Kultur kompakt
8.40 Literatur
8.50 Aktuell
9.30 Kultur kompakt
9.40 Aktuell
10.00 Klassik bis Zwei Moderation: Ev Schmidt
10.30 **Kultur kompakt** Das informative Programm bietet seinen Hörerinnen und Hörern in kompakter Form die wichtigsten Themen und Ereignisse aus Kultur, Gesellschaft und Wissenschaft.
10.40 Musikalisches Kalenderblatt
11.30 Kultur kompakt
12.10 Neue Aufnahmen
12.30 Kultur kompakt
12.40 Klassik aktuell
13.30 Lesung David Wagner: Verkin (29/30) Es liest Hürdem Riethmüller Schauspieler lesen in Fortsetzung die großen Werke der Weltliteratur. Der Hörer kann sich dem Erlebnis ganz hingeben oder Zeit auf dem Weg zur Arbeit, bei der Hausarbeit etc. sinnvoll nutzen.
14.00 Meine Musik Klassik, garantiert subjektiv
16.00 Am Nachmittag Moderation: Carolin Pirich
16.10 Aktuell
16.30 Kultur kompakt
16.40 Aktuell
17.30 Kultur kompakt
17.40 Aktuell
18.30 Kultur kompakt
18.40 Aktuell
19.00 Der zweite Gedanke Moderation: Natascha Freundel
20.00 Konzert Verdi Messa da Requiem; Eleonora Buratto, Sopran; Szilvia Vörös, Mezzosopran; Francesco Meli, Tenor; Michele Pertusi, Bass; Sächsischer Staatsopernchor Dresden; Staatskapelle Dresden, Ltg.: Daniele Gatti (Zeitversetzt aus der Semperoper Dresden)
22.00 Jazz Porträt Silvan Strauß Moderation: Ralf Dorschel
23.00 Lesung
23.30 Klassik Lounge
0.03 Das Nachtkonzert

RADIOEINS

5.00 Der schöne Morgen – Die radioeins-Morgenshow
10.00 radioeins ab zehn Life und Style, Pop und Politik – das Vormittagsmagazin
13.00 radioeins ab eins Das Musikmagazin mit Pop-News, dem Album der Woche und Studiogästen
16.00 radioeins ab vier Die radioeins-Tagesshow
19.00 Live aus dem Bikini
21.00 HappySad „Let the music do the talking"
23.00 Schöne Töne Modern Classic
1.00 Freistil Exoten, Extreme, Experimente
3.00 Swagga

ANT. BRANDENBURG

5.03 Guten Morgen Brandenburg Gut geweckt in den Tag! Starten Sie gut informiert und entspannt in den Tag. Die ganze Sendung hindurch gibt es im Wechsel informative Beiträge zum aktuellen Geschehen und den gewohnt frischen Musikmix.
9.12 Worte auf den Weg
10.03 Hallo Brandenburg
14.03 Antenne am Nachmittag Das Neueste aus den Regionen
17.03 Panorama Ihr Feierabendmagazin
19.03 Zappelduster
19.08 Lollipop Es gibt viel Musik aus den Bereichen Pop, Oldies und Schlager gepaart mit Neuigkeiten aus dem Sendegebiet.
21.03 Kultur-Szene
22.03 Pop nach zehn Ob man Nachtschwärmer ist und sich für den Clubbesuch fit machen will oder nach dem Arbeitstag auf dem Weg nach Hause befindet – in dieser Sendung gibt es die angesagtesten Pop-Hits.
0.05 Die ARD-Hitnacht

FRITZ

5.00 Fritz mit Caro Korneli / Konrad Spremberg
9.00 Fritz mit Jule Kaden / Bruno Dietel
14.00 Fritz mit Claudia Kamieth / Timm Lindenau
16.00 Fritz mit Max Ulrich / Daniel Claus
20.00 Beste Musik
22.00 Blue Moon
0.00 Beste Musik Am Abend gibt es zwei Stunden lang gute Unterhaltung mit der Sendung „Beste Musik".
2.00 Die junge Nacht der ARD

MDR

SACHSEN-ANHALT

5.00 Der schönste Morgen Perfekter Start in den Tag mit den Hits unseres Lebens
5.30 Das Land um halb
5.50 An(ge)dacht!
6.30 Ihre Region aus erster Hand
7.30 Ihre Region aus erster Hand
8.30 Ihre Region aus erster Hand
9.00 Ihr Vormittag 9.30 Ihre Region aus erster Hand
9.50 An(ge)dacht!
10.30 Das Land um halb
11.30 Das Land um halb
12.00 Ihr Nachmittag 12.00 Der Tag in Sachsen-Anhalt
12.30 Das Land um halb
13.30 Das Land um halb
16.00 Ihr Feierabend 16.30 Das Land um halb
17.00 Der Tag in Sachsen-Anhalt
17.30 Das Land um halb
20.00 Oldieabend
23.00 ARD-Hitnacht

SACHSEN

5.00 Guten Morgen Sachsen darin Das Wort zum Tag und die Glückwünsche Starten Sie gut informiert und entspannt in den Tag. Die ganze Sendung hindurch gibt es im Wechsel informative Beiträge zum aktuellen Geschehen eingebettet in die gewohnt spritzige Musikmischung. Wie die Hörerschaft das kennt, wird viel Wert auf Information gelegt. So bleibt man stets auf dem Laufenden, was bedeutsame und interessante Geschehnisse im Sendegebiet und weltweit betrifft.
10.00 Der Tag
13.00 Der Radioreport
13.08 Der Nachmittag
18.00 Der Radioreport
18.08 Musikgeschichten
20.00 Die Deutsche Hitparade
23.00 ARD-Hitnacht

DKULTUR

5.05 Studio 9 Kultur und Politik am Morgen
6.20 **Wort zum Tage** Diakon Paul Lang, Amoneburg, Katholische Kirche
9.05 Im Gespräch
10.05 Lesart Das Literaturmagazin
11.05 Tonart 11.30 Musiktipps
12.05 Studio 9 Der Tag mit ...
13.05 Länderreport
14.05 Kompressor Das Popkulturmagazin
15.05 Tonart 15.30 Musiktipps
15.40 Live Session
17.05 Studio 9 Kultur und Politik am Abend
18.30 Weltzeit
19.05 Zeitfragen Forschung und Gesellschaft
19.30 Zeitfragen. Feature Methoden der Meinungsforschung. König Zufall dankt ab
20.00 Konzert W.A. Mozart Streichquartett Nr. 20 in D-Dur KV 499 „Hoffmeister" **Britten** Streichquartett Nr. 3 op. 94 **Beethoven** Streichquartett C-Dur op. 59/3; Belcea Quartet: Corina Belcea, 1. Violine; Suyeon Kang, 2. Violine; Krysztof Chorzelski, Viola; Antoine Lederlin, Violoncello (Aufzeichnung vom 22.01.2025, Flagey Brüssel)
22.05 Hörspiel **„Was zündet, was brennt"** Von Magdalena Schrefel Mit Aleyna Kus, Eren Güvercin, Marleen Lohse, Jan Jaroszek, Jim Jaroszek, Lisbeth von Gagern, Heiko Pinkowski, Susanne Jansen, Holger Bülow, Dirk Leyers. Regie: Teresa Fritzi Hoerl (Produktion: WDR 2023)
23.05 Fazit – Kultur vom Tage
0.05 Klangkunst
1.05 Tonart Global

NDR 1 — RADIO MV

„Für uns in Mecklenburg-Vorpommern"

5.00 Die Stefan Kuna Show Der beste Morgen für uns in Mecklenburg-Vorpommern Mit Stefan Kuna, Dania Behm, Marilyn Pagel
10.00 Bei der Arbeit
13.00 Bei der Arbeit
16.00 Der Tag
19.00 Kulturjournal
20.00 Der Tag kompakt
20.10 Die schönsten Hits von heute
21.00 NDR 1 – Die beste Musik für den Norden
23.00 ARD-Hitnacht
0.00 ARD-Hitnacht

SPREERADIO

„Die besten Songs aller Zeiten"

5.00 Jochen Trus am Morgen Mit Jochen Trus, Nicole von Wagner, Azubi Max
10.00 Sabine Beck bei der Arbeit Alles was Sie während der Arbeit wissen müssen! Hören Sie zu und reden Sie mit: Was bringt der Tag in Berlin? Welcher Promi ist bei uns in der Stadt? Was ist los in Ihrem Kiez?
14.00 105'5 Spreeradio am Nachmittag Mit Sebastian Oswald
19.00 Am Abend
23.00 Nachtflug

RADIOPROGRAMM

MDR KULTUR

6.00 Am Morgen
9.00 Lesezeit Kristine Bilkau: „Die Glücklichen" (9/10) Es liest Sandra Hüller (Produktion: MDR 2015)
9.35 Am Vormittag Der Stichtag, Kulturtipps, Feuilleton, Wort zum Tag und das Gedicht
12.00 Am Mittag Aktuelle Berichte zu den wichtigsten Themen des Tages.
14.00 Die Klassikerlesung Theodor Fontane: „Grete Minde" (9/20) Es liest Kurt Böwe
14.30 Am Nachmittag Der Blick in die Welt bei MDR KULTUR international, aktuelle Berichte aus dem kulturellen und politischen Leben.
18.00 MDR Kultur spezial Der aktuelle, ausführliche Themenschwerpunkt aus Kultur, Gesellschaft und Politik.
19.00 Lesezeit Kristine Bilkau: „Die Glücklichen" (9/10)
19.35 Jazz Lounge Die perfekte Mischung für Jazz-Fans und Hörer, die mit Jazz einfach nur entspannt in den Abend starten wollen.
20.00 MDR Kultur – Café Gespräche in entspannter Atmosphäre mit prominenten Gästen, die persönliche Einblicke in ihr Leben geben und über aktuelle Projekte berichten.
21.00 Late Nite Sounds Herzstücke – Songs, die ans Herz gehen und von Herzen kommen. Elegante Musik zum Träumen und Entdecken, dazu handverlesene Neuerscheinungen aus der Welt von Singer/Songwriter und Pop sowie exklusive Live-Songs aus dem Radiostudio.
23.00 Late Nite Sounds Nachtmix
0.00 Die Nacht 0.05 Nachtmix

NDR KULTUR

6.00 Der Morgen Aktuelles aus der Kultur und viel Musik Mit Philipp Schmid
7.50 Morgenandacht
8.30 Vorgelesen Daniel Glattauer: „In einem Zug" (4/10) Es liest Christian Berkel
9.00 Der Morgen Aktuelles aus der Kultur und viel Musik Mit Philipp Schmid
10.00 Der Vormittag Mit Friederike Westerhaus
10.40 Lauter Lyrik
12.40 Neue Bücher
13.00 Starke Stücke
14.00 Der Nachmittag Mit Anna Novák
15.20 Neue CDs
16.00 Das Journal Das Journal informiert umfassend über das aktuelle Kulturgeschehen, setzt Schwerpunkte und spürt kulturpolitische und künstlerische Trends auf.
18.00 Starke Stücke
19.00 Welt der Musik
20.00 Giuseppe Verdi: „Messa da Requiem" Mit Eleonora Buratto (Sopran), Szilvia Vörös (Mezzosopran), Francesco Meli (Tenor), Michele Pertusi (Bass), Sächsischer Staatsopernchor Dresden, Sächsische Staatskapelle Dresden, Daniele Gatti (Leitung) (Zeitversetzt aus der Semperoper Dresden)
22.00 Jazz In der Musikrichtung des Jazz haben sich in den letzten hundert Jahren viele verschiedenen Stilrichtungen entwickelt. Der Siegeszug begann mit dem klassischen „New Orleans Jazz" und „Dixieland Jazz" zu Beginn des 20. Jahrhunderts.
23.00 Haubolds Soloalbum Moderation: Hendrik Haubold
0.03 ARD-Nachtkonzert

SWR KULTUR

6.00 Am Morgen 6.20 **Zeitwort** 13.02.1971: Die „Wehrsportgruppe Hengst" fliegt auf
7.57 Wort zum Tag
8.30 Das Wissen Das Radio der Zukunft
9.05 Musikstunde Gabriele D'Annunzio – Ein Dandy zwischen Poesie, Machismo und Musikrausch (4/5)
10.05 Treffpunkt Klassik
11.57 Kulturtipps
12.30 Am Mittag
13.05 Mittagskonzert Roman „Golovinmusiken", Auszug **Händel** Triosonate in G-Dur op. 5/6 **Roman** Oboenkonzert B-Dur BeRI 46; „Golovinmusiken", Auszug **F. Geminiani** Concerto grosso Nr. 12 d-Moll „La Follia" **Roman** Sinfonia B-Dur BeRi 11; Violinkonzert d-Moll BeRi 49 **Händel** Triosonate G-Dur op. 5/4 **Roman** „Golovinmusiken", Auszug **W.A. Mozart** „Le nozze di Figaro", Arie der Susanna, 4. Akt **Schubert** Rondo für Klavier zu 4 Händen A-Dur D 951 **Holmès** „Pologne", sinfonische Dichtung
15.05 Hörbar
16.05 Impuls
17.05 Forum
17.50 Jazz vor Sechs
18.30 Am Abend
20.03 Lost in Music Armenien Viele Kulturen haben in Armenien ihre Spuren hinterlassen, oft auch mit Gewalt. In der Antike und im Mittelalter kämpften dort Römer, Perser, Byzantiner, Araber, Seljuken und Mongolen. Das Gebirgsland, mit einer Fläche so groß wie Brandenburg und einem erloschenen Vulkan, auf dem Noahs Arche gestrandet sein soll, ist eine der ältesten christlichen Kulturen.
21.00 JetztMusik Mothertongue
22.03 Blues'n'Roots
23.03 Musikstunde
0.03 Nachtkonzert

HR 2

6.00 Am Morgen 6.30 Zuspruch
7.30 Frühkritik
8.40 Buch- bzw. Hörbuch-Tipp
9.30 Lesung
10.00 Am Vormittag Werke von Wagner, Vivaldi, Gershwin, Erlebach, Strauss, Smetana, Telemann
12.00 Doppelkopf
13.00 Am Mittag Ponchielli Tanz der Stunden; National Philharmonic Orchestra, Ltg.: Bruno Bartoletti **Walther** Passacaglia aus der 6. Violinsonate; Chouchanne Siranossian; Máté Balázs, Violoncello; Leonardo García Alarcó, Cembalo **Beethoven** 1. Klavierkonzert C-Dur op. 15; Lars Vogt; hr-Sinfonieorchester, Ltg.: Leonard Slatkin **Bärmann** 3. Klarinettenquintett Es-Dur op. 23; Shirley Brill; Quatuor Terpsychordes **Curtis** Torna a Surriento; Vittorio Grigolo, Tenor; Orchestra del Teatro Regio di Parma, Ltg.: Pier Giorgio Morandi **Gluck** Ouvertüre zur Oper „Orpheus und Eurydike"; The English Baroque Soloists, Ltg.: John Eliot Gardiner
14.30 Lesung
15.00 Freiheit Deluxe
16.00 Am Nachmittag
18.00 Der Tag Ein Thema, viele Perspektiven
19.00 Hörbar Musik grenzenlos
20.00 Lost in Music
21.00 JetztMusik Mothertongue – Der Komponist Charles Uzor Von Thomas Meyer
22.00 Blues'n'Roots Blue Notes in vielen Farben. Johnny „Guitar" Watson zum 90. Geburtstag / Neue Veröffentlichungen von Little Steve & The Big Beat, Warren Haynes und Eunice Davis
23.00 Doppelkopf
0.03 ARD-Nachtkonzert

BR-KLASSIK

6.05 Allegro Ihr Morgen – Ihre Musik
6.30 Klassik aktuell
7.20 Klassik aktuell
7.40 Klassik aktuell
8.20 Klassik aktuell
8.40 **Was heute geschah** 13.2.1985: Die Semperoper wird nach ihrer Zerstörung im Zweiten Weltkrieg wiedereröffnet
8.57 Werbung
9.05 Der Vormittag Klassisch durch Ihren Tag Werke von C.Ph.E. Bach, Korngold, Grieg, D. Scarlatti, R. Strauss, Koster, W.A. Mozart, Saint-Saëns, Schostakowitsch, Beethoven
12.03 Der Nachmittag 12.30 Was heute geschah 13.30 Das neue Album oder: Ihr Musikwunsch
16.03 Leporello 16.15 Klassik aktuell
16.40 Was heute geschah
17.15 Klassik aktuell
17.40 Klassik aktuell
18.03 Klassik-Stars Liza Ferschtman (Violine) **Korngold** Violinkonzert D-Dur op. 35; Prague Symphony Orchestra, Ltg.: Jiří Malát **Ravel** Sonate a-Moll; Dmitrij Ferschtman, Violoncello **Kreisler** Recitativo e Scherzo-Caprice op. 6
19.03 Sweet Spot – Neugierig auf Musik
20.03 Konzertabend Il Regno D'Amore Werke von Girolamo Frescobaldi, Salomone Rossi, Barbara Strozzi, Claudio Monteverdi u.a. Mitwirkende: Mariana Flores (Sopran), Ensemble La Traditora (Aufnahme vom 22. Januar 2025 im Rahmen der Reihe Musica Antiqua im Germanischen Nationalmuseum Nürnberg)
22.03 Jazztime Mod.: Ssirus W. Pakzad
23.03 Horizonte
0.03 Das Nachtkonzert

DEUTSCHLANDFUNK

5.05 Informationen
9.05 Kalenderblatt Vor 40 Jahren: Die Wiedereröffnung der Semperoper in Dresden
9.10 Europa heute
9.35 Tag für Tag
10.08 Marktplatz Tablets und Smartphones an Schulen – Rechte und Pflichten Mit Britta Mersch (Direkt von der Bildungsmesse didacta 2025)
11.35 Umwelt und Verbraucher
11.55 Verbrauchertipp
12.10 Informationen
13.35 Wirtschaft
14.10 Deutschland heute
14.35 Campus und Karriere
15.05 Corso – Kunst & Pop
15.35 @mediasres
16.10 Büchermarkt
16.35 Forschung aktuell
17.05 Wirtschaft und Gesellschaft
17.35 Kultur heute
18.10 Infos am Abend
18.40 Hintergrund In den gebündelten Nachrichten ist nicht genug Zeit für eine ausführliche Berichterstattung. In dieser Sendung wird das nachgeholt.
19.05 Kommentar
19.15 Dlf-Magazin
20.10 Systemfragen
20.30 Mikrokosmos Babas Geister (3/6) Der Kaffee ist fertig – Kahve hazýr Von Ayla Güney, Jurate Braginaite. Regie: Ayla Güney, Jurate Braginaite (Produktion: SWR Kultur/Deutschlandfunk 2024)
21.05 Jazzfacts Deutschlandreise (9): Thüringen
22.05 Historische Aufnahmen Leidenschaftlich vielseitig. Der Geiger Dénes Kovács (1930-2005) Mit Norbert Hornig
22.50 Sport aktuell
23.10 Der Tag
0.05 DLF Radionacht

MDR AKTUELL

5.00 Stunden-Programmschema 5.06 Aktuelle Berichte
5.13 Börse in Frankfurt, New York und Tokio
5.15 Kurznachrichten
5.17 Berichte zum Zeitgeschehen mit Service, Tipps und Kultur
5.28 Wetter
5.29 Ausblick auf die kommende halbe Stunde
5.36 Aktuelle Berichte
5.40 Sport
5.45 Kurznachrichten
5.47 Aktuelle Berichte und Regionales aus Thüringen, Sachsen, Sachsen-Anhalt
5.59 **Ausblick auf die kommende Stunde**

NDR INFO

5.56 Morgenandacht Henning Ernst, Pastor im Männerforum der Evangelischen Kirche in Kiel
6.00 Infoprogramm 14.05 11KM
17.05 Themen des Tages
18.35 **Themen des Tages** Hier hören Sie in einer halben Stunde die wichtigsten Nachrichten für den Norden. Aus Politik, Wirtschaft, Sport und Kultur. Das Topthema wird aus verschiedenen Perspektiven beleuchtet. In Interviews mit Korrespondenten, Experten oder Politikern. Meinungsstark, zuverlässig und verständlich. Von Montag bis Sonntag gibt es hier jeden Abend zuverlässig einen nationalen und internationalen Nachrichtenüberblick.
20.15 Mitreden vor der Wahl! Deutschland diskutiert
22.00 ARD-Infonacht Mit verlässlichen Informationen und unabhängigem Journalismus, mit Hintergründen aus Politik, Wirtschaft und Wissenschaft, mit dem Wichtigsten aus Sport und Kultur.
0.00 ARD-Infonacht

MDR — THÜRINGEN

5.00 Johannes und der Morgenhahn
9.00 MDR Thüringen mit Haase und Waage
12.00 Der Mittag Nach den Mittagsnachrichten gibt es drei Stunden gute Unterhaltung mit Hits aus den 60er-, 70er- und 80er-Jahren.
15.00 Ramm am Nachmittag
18.00 Das Fazit vom Tag – Die wichtigsten Themen und Ereignisse des Tages
19.00 MDR Thüringen am Abend
23.00 MDR-Musiknacht

NDR 1 — NIEDERSACHSEN

„Das ist Radio"

5.00 Hellwach 5.40 Zeitmaschine
6.20 Frühstück bei Stefanie
10.00 Wir in Nieders. 11.50 Hör mal 'n beten to
13.00 Wir in Nieders. 13.20 Zeitmaschine
13.30 Regional
16.00 Funkbilder
18.00 Die Blaue Stunde
19.00 Unser Thema
20.00 Traumhaft 20.50 Nachtgedanken
21.00 Die beste Musik
23.00 ARD-Hitnacht
0.00 ARD-Hitnacht

NDR 1 — WELLE NORD

„In Schleswig-Holstein zu Hause"

5.00 Moin S-H 6.30 Regionalwetter
10.00 Moin! Schleswig-Holstein mittendrin 10.40 Hör mal'n beten to
14.30 Regionalwetter
15.00 Moin! Der Tag … 15.30 Regionalwetter
19.00 Von Binnenland und Waterkant 19.04 Gesegneten Abend
21.00 NDR 1 – Die beste Musik für den Norden
23.00 ARD-Hitnacht
0.00 ARD-Hitnacht

NDR 2

5.00 Der NDR 2 Morgen mit Elke und Jens 7.17 Comedy „Die Kur-Oase"
10.00 Der Vormittag 12.00 Das Update um 12
14.00 Der NDR 2 Nachmittag mit Maren und Nikolai Mit Maren Sieber, Nikolai Russ 16.45 Comedy „Die Kur-Oase" 17.00 Das Update um 5
17.45 Moment mal
18.00 NDR 2 Spezial
19.00 NDR 2 Soundcheck Neue Musik Mit Jonas Frank
21.00 NDR 2 Pop – Die Abendshow Mit Michael Reufsteck
0.00 NDR 2 Popnacht

HR 4

6.00 hr4 – Mein Morgen in Hessen 7.30 die hessenschau 9.45 Haus und Garten
10.00 Britta am Vormittag
12.00 hr4 – Britta am Mittag 12.30 die hessenschau
13.00 Wünsch dir was Die „Wünsch Dir Was"-Telefon-Nummer: 0800 7777 224
14.00 Am Nachmittag 15.50 Haus und Garten
16.00 Mit hr4 in den Feierabend 17.45 Übrigens...
20.00 hr4 – Musik liegt in der Luft
0.00 Die ARD-Schlager-Nacht

RADIO 21

5.00 Der neue Morgen
10.00 Die Annette-Radüg-Show
14.00 Die Per-Eggers-Show
20.00 Bester Rock N' Pop Non-Stop RADIO 21 – das ist bester Rock N' Pop aus den 70ern, 80er, 90ern, 00ern und von heute. Ehrliche, echte und handgemachte Musik von den Giganten des Rock: AC/DC, Pink Floyd, Metallica, Genesis, Guns N' Roses, Queen, Nirvana, U2, The Rolling Stones, Bryan Adams uvm.

COSMO

7.00 Cosmo
12.00 No comment
14.00 Cosmo
19.00 Cosmo Podcasts
20.00 Cosmo türkçe (türkisch)
20.30 Cosmo bosanski / hrvatski / srpski (südosteuropäische Sprachen)
21.00 Cosmo italiano (italienisch)
21.30 Cosmo po-russki
22.00 Cosmo po polsku
22.30 Cosmo bel-arabi
23.00 Schwarz zu blau
0.00 Cosmo Zan Zendegi Azadi – Frau Leben Freiheit
2.00 Cosmo Italia
4.00 Schwarz zu blau

FR

Tagestipps

KONZERT 20.00 RADIO3

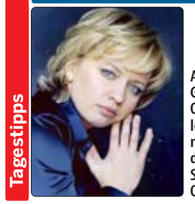

Anna Skryleva, Gewinnerin von Opus Klassik 2024, leitete das Eröffnungskonzert mit dem Deutschen Symphonie-Orchester Berlin

Ultraschall Berlin (1)

MITSCHNITTE Vom 15. bis 19. Januar bot Ultraschall Berlin erneut ein vielfältiges Programm aus Uraufführungen, Werken der jüngsten Vergangenheit sowie Klassikern der Avantgarde an, das den Facettenreichtum und die prägenden Entwicklungen in der Neuen Musik zeigte. Der Musikredakteur Andreas Göbel, der seit 2014 auch einer der beiden Leiter von Ultraschall Berlin ist, präsentiert an drei Abenden die Konzerte des Festivals (Teil 2: 16.2.). **180 Min.**

BLUES 21.05 DEUTSCHLANDFUNK

D. K. Harrell

MITSCHNITT Mit Gesangsphrasierung und Gitarrenton, die an B. B. King erinnern, gehört der 26-jährige D. K. Harrell zu den Rising Stars der US-Bluesszene. Letztes Jahr war er mit seiner Band in Köln zu Gast, wo sie eine Session aufnahmen (von 2024). **55 Min.**

MUSIK 22.30 DLF KULTUR

Marco Enrico Bossi

PORTRÄT In einer von der Oper dominierten Zeit hauchte er der italienischen Instrumentalmusik neues Leben ein. Verdi und Puccini schätzten seine Kunst, D'Annunzio taufte ihn „hoher Herr der Klänge". Heute ist Bossi – auch in Italien – fast vergessen. **30 Min.**

GESELLSCHAFT 0.05 DLF KULTUR

Die Familie

„LANGE NACHT" Sie schützt den Einzelnen, befördert seine Entwicklung, sorgt für seine Sozialisation und vermittelt die Werte einer Gesellschaft – so gut sie es denn kann. Die Sendung widmet sich der Familie in all ihren Formen und Zusammensetzungen. **175 Min.**

ARD-NACHTKONZERT

0.03 **Gershwin** „Porgy and Bess", Melodienfolge; Radio-Sinfonieorchester Stuttgart, Ltg.: Neville Marriner **Vanhal** Oboenquartett C-Dur op. 7/6; Lajos Lencsés, Oboe; Mitglieder des Auer-Quartetts **Backofen** Klarinettenkonzert B-Dur op. 3; Dieter Klöcker, Klarinette; SWR-Rundfunkorchester Kaiserslautern, Ltg.: Johannes Moesus **Rheinberger** „Am Seegestade" op. 158; Andreas Weller, Tenor; Götz Payer, Klavier **Strawinsky** „Le sacre du printemps"; SWR-Sinfonieorchester Baden-Baden und Freiburg, Ltg.: Sylvain Cambreling 2.03 **Franck** „Psyché" **Suk** Klavierquartett a-Moll op. 1 **Holmès** „Irlande" **Devienne** Sinfonia concertante Nr. 2 F-Dur **Barber** Klavierkonzert op. 38 4.03 **R. Strauss** „Metamorphosen" **Villa-Lobos** „Canção do Carreiro" **Prokofjew** Violinkonzert Nr. 1 D-Dur 5.03 Werke von J. Haydn, R. Schumann, Sibelius, Abel, Beethoven, Krommer

Podcast · Mehrkanalton · Für Kinder · Hörspiel

14. FEBRUAR

HORZU

RUNDFUNK BERLIN-BRANDENBURG

RBB 88.8

„Das Radio für die Stadt"

5.00 Guten Morgen Berlin
6.00 Guten Morgen Berlin Moderation: Tim Koschwitz, Lydia Mikiforow
10.00 rbb 88.8 Moderation: Anke Friedrich, Nadine Kallenbach Den ganzen Tag hindurch werden die Zuhörer mit einer Mischung aus Musik und lokalen Informationen unterhalten. Bei der Musikauswahl bleibt man stets der bewährten Mischung aus 80er- und 90er-Hits treu. Hinzu kommen Nachrichten, Verkehrsinformationen und weitere informative Beiträge. So kommt weder zuhause, noch am Arbeitsplatz Langeweile auf und auch Autofahrer bleiben stets gut informiert.
13.00 rbb 88.8 Moderation: Alex Schurig
17.00 rbb 88.8
19.00 80er/ 90er-Feier-Abend
22.00 80er, 90er, 100% Berlin
0.00 ARD-Popnacht

INFORADIO

„Nachrichten mit Hintergrund"

17.35 Wirtschaft
17.45 Aktuelle Hintergrundberichte
17.55 Kultur
18.03 Aktuelle Hintergrundberichte
18.16 Sport
18.23 Der Tag in Berlin und Brandenburg
18.35 Wirtschaft
18.43 Im Gespräch
18.55 Kultur
19.03 Aktuelle Hintergrundberichte
19.16 Sport
19.23 Der Tag in Berlin und Brandenburg
19.35 Wirtschaft
19.43 Feature und Dokumentation
20.03 Aktuelle Hintergrundberichte
20.16 Sport
20.23 Der Tag in Berlin und Brandenburg
20.35 Wirtschaft
20.43 Im Gespräch
20.55 Kultur
21.03 Aktuelle Hintergrundberichte
21.16 Sport
21.23 Der Tag in Berlin und Brandenburg
21.35 Wirtschaft
21.43 Feature und Dokumentation
22.03 Aktuelle Hintergrundberichte
22.35 Wirtschaft
22.43 Im Gespräch
22.55 Kultur
23.00 ARD-Infonacht

RADIO3

6.00 Am Morgen Mod.: Katja Weber
6.10 Aktuell
6.20 Der Stichtag
6.30 Kultur kompakt
6.40 Aktuell
6.50 **Worte für den Tag** Viktoria Hellwig, Berlin
7.10 Aktuell
7.30 Kultur kompakt
7.40 Frühkritik
7.50 Aktuell
8.10 Die Frage des Tages
8.20 Aktuell
8.30 Kultur kompakt
8.40 Literatur
8.50 Aktuell
9.30 Kultur kompakt
9.40 Esskultur
9.50 Aktuell
10.00 Klassik bis Zwei Moderation: Ev Schmidt
10.30 Kultur kompakt
10.40 Musikalisches Kalenderblatt
11.30 Kultur kompakt
12.10 Neue Aufnahmen
12.30 Kultur kompakt
12.40 Klassik aktuell
13.30 Lesung David Wagner: Verkin (30/30). Es liest Hürdem Riethmüller
14.00 Meine Musik Klassik, garantiert subjektiv
15.50 Schalom Jüdisches Leben heute mit Berichten, Reportagen und Kommentaren zu Themen, die nicht nur jüdische MitbürgerInnen interessieren.
16.00 Am Nachmittag Mod.: Carolin Pirich
16.10 Aktuell
16.30 Kultur kompakt
16.40 Aktuell
17.30 Kultur kompakt
17.40 Aktuell
18.30 Kultur kompakt
18.40 Aktuell
19.00 Auftakt
20.00 Konzert Ultraschall Berlin – Festival für neue Musik 2025 (1) Moderation: Andreas Göbel Ultraschall Berlin präsentierte auch in diesem Jahr vom 15. bis zum 19. Januar Uraufführungen, Deutsche Erstaufführungen und Werke der jüngsten Vergangenheit ebenso wie Klassiker der Avantgarde – das Heterogene, das irisierend Vielfarbige der Neuen Musik. Frei von Aktualitäts- und Uraufführungszwängen ließ das Festival wesentliche Entwicklungen, die die Musik der Gegenwart prägen, aufscheinen und warf einen Blick auf die jüngere Vergangenheit, um ausgewählte Werke in einem veränderten Kontext neu zu beleuchten. An drei Abenden präsentieren wir auf radio3 die Konzerte von Ultraschall Berlin.
23.00 Lesung
23.30 Klassik Lounge
0.03 Das Nachtkonzert

RADIOEINS

5.00 Der schöne Morgen – Die radioeins-Morgenshow
10.00 radioeins ab zehn Life und Style, Pop und Politik – das Vormittagsmagazin
13.00 Die schöne Woche
17.00 Bonnies Ranch Mit Tommy Wosch, Kathrin Wosch
19.00 Live aus dem Bikini
21.00 Soundcheck Das Musikalische Quartett
23.00 Sounds & Stories
1.00 Elevation
4.00 Schöne Töne

ANT. BRANDENBURG

5.03 Guten Morgen Brandenburg Starten Sie gut informiert in den Tag. Die ganze Sendung hindurch gibt es im Wechsel informative Beiträge zum aktuellen Geschehen und den gewohnt frischen Musikmix. 9.12 Worte auf den Weg
10.03 Hallo Brandenburg Service, Veranstaltungstipps, Unterhaltung am Vormittag
14.03 Antenne am Nachmittag
17.03 Panorama Ihr Feierabendmagazin
19.03 Zappelduster
19.08 Lollipop Es gibt viel Musik aus den Bereichen Pop, Oldies und Schlager gepaart mit Neuigkeiten aus dem Sendegebiet.
21.03 Antenne-Schlager-Hit-Parade
22.03 Pop nach zehn Ob man Nachtschwärmer ist und sich für den Clubbesuch fit machen will oder nach dem Arbeitstag auf dem Weg nach Hause befindet – in dieser Sendung gibt es die angesagtesten Pop-Hits.
0.05 Die ARD-Hitnacht

FRITZ

5.00 Fritz mit Caro Korneli / Konrad Spremberg
9.00 Fritz mit Jule Kaden / Bruno Dietel
14.00 Fritz mit Claudia Kamieth / Timm Lindenau
16.00 Fritz mit Max Ulrich / Daniel Claus
20.00 Beste Musik Am Abend gibt es zwei Stunden lang gute Unterhaltung mit der Sendung „Beste Musik". Jede Ausgabe wird von einem anderen musikalischen Motto geprägt. Es gibt Gäste, Musikinfos und Ticketverlosungen.
22.00 Blue Moon
0.00 Techno
2.00 Die junge Nacht der ARD

MDR

SACHSEN-ANHALT

5.00 Der schönste Morgen
5.30 Das Land um halb 5
5.50 An(ge)dacht!
6.30 Ihre Region aus erster Hand
7.30 Ihre Region aus erster Hand
8.30 Ihre Region aus erster Hand
9.00 Ihr Vormittag
9.30 Ihre Region aus erster Hand
9.50 An(ge)dacht!
10.30 Das Land um halb
11.30 Das Land um halb
12.00 Ihr Nachmittag
12.00 Der Tag in Sachsen-Anhalt
12.30 Das Land um halb
14.30 Das Land um halb
15.30 Das Land um halb
16.00 Ihr Feierabend
16.30 Das Land um halb
17.00 Der Tag in Sachsen-Anhalt
17.30 Das Land um halb – Nachrichten aus den Regionen Sachsen-Anhalt
20.00 80er Hit-Abend
23.00 ARD-Hitnacht

SACHSEN

5.00 Guten Morgen Sachsen darin Das Wort zum Tag und die Glückwünsche Starten Sie gut informiert und entspannt in den Tag. Die ganze Sendung hindurch gibt es im Wechsel informative Beiträge zum aktuellen Geschehen eingebettet in die gewohnt spritzige Musikmischung. Wie die Hörerschaft das kennt, wird viel Wert auf Information gelegt. So bleibt man stets auf dem Laufenden, was bedeutsame und interessante Geschehnisse im Sendegebiet und weltweit betrifft.
10.00 Der Tag
13.00 Der Radioreport
13.08 Der Nachmittag
18.00 Der Radioreport
18.08 Musikgeschichten
20.00 Die 80er Show
23.00 ARD-Hitnacht

NDR 1

RADIO MV

„Für uns in Mecklenburg-Vorpommern"

5.00 Die Stefan Kuna Show Der beste Morgen für uns in Mecklenburg-Vorpommern Mit Stefan Kuna, Dania Behm, Marilyn Pagel
10.00 Bei der Arbeit
13.00 Bei der Arbeit
16.00 Der Tag
19.00 Kulturjournal
20.00 Der Tag kompakt
20.10 Kulthitshow
21.00 NDR 1 – Die beste Musik für den Norden
23.00 ARD-Hitnacht
0.00 ARD-Hitnacht

DKULTUR

5.05 Studio 9 Kultur und Politik am Morgen 6.20 **Wort zum Tage** Diakon Paul Lang, Amoneburg, Katholische Kirche 7.40 Alltag anders
9.05 Im Gespräch
10.05 Lesart
11.05 Tonart 11.30 Musiktipps
12.05 Studio 9
13.05 Länderreport
14.05 Kompressor
15.05 Tonart 15.30 Musiktipps 15.40 Live Session
17.05 Studio 9
18.05 Wortwechsel
19.05 Shabbat
19.30 Literatur Das Ende der katholischen Dominanz. Neue irische Literatur Von Michael Hillebrecht
20.00 Konzert J. Christoph Bach „Lieber Herr Gott", Motette für zwei vierstimmige Chöre **J.L. Bach** „Wir wissen so unser irdisches Haus", Motette für zwei vierstimmige Chöre **Joh. Bach** „Unser Leben ist ein Schatten", Motette **Altnikol** „Nun danket alle Gott", Motette **J.M. Bach** „Herr, wenn ich nur dich habe", Motette **J. Christoph Bach** „Der Gerechte, ob er gleich zu zeitlich stirbt", Motette **J.S. Bach** „Jesu, meine Freude" BWV 227; Futo Yamane, Violoncello; Mai Shigeoka, Orgel; RIAS Kammerchor Berlin, Ltg.: Justin Doyle (Aufzeichnung vom 28.11.2024, Kanagawa Kenritsu Ongakudou, Japan)
22.30 Musikfeuilleton „Der hohe Herr der Klänge". Der italienische Komponist Marco Enrico Bossi Von Sylvia Roth
23.05 Fazit – Kultur vom Tage
0.05 Lange Nacht Wurzel, heilig, variabel. Die Lange Nacht der Familie und ihrer Formen
3.05 Tonart

SPREERADIO

„Die besten Songs aller Zeiten"

5.00 Jochen Trus am Morgen Mit Jochen Trus, Nicole von Wagner, Azubi Max
10.00 Sabine Beck bei der Arbeit Alles was Sie während der Arbeit wissen müssen! Hören Sie zu und reden Sie mit: Was bringt der Tag in Berlin? Welcher Promi ist bei uns in der Stadt? Was ist los in Ihrem Kiez?
14.00 105'5 Spreeradio am Nachmittag Mit Sebastian Oswald
19.00 Am Abend
23.00 Nachtflug

RADIOPROGRAMM

14. FEBRUAR

FR

MDR KULTUR

6.00 Am Morgen
9.00 Lesezeit Kristine Bilkau: „Die Glücklichen" (10/10) Es liest Sandra Hüller (Produktion: MDR 2015)
9.35 Am Vormittag
12.00 Am Mittag Aktuelle Berichte zu den wichtigsten Themen des Tages.
14.00 Die Klassikerlesung Theodor Fontane: „Grete Minde" (10/20) Es liest Kurt Böwe
14.30 Am Nachmittag Der Blick in die Welt bei MDR KULTUR international, aktuelle Berichte aus dem kulturellen und politischen Leben.
18.00 MDR Kultur spezial Der aktuelle, ausführliche Themenschwerpunkt aus Kultur, Gesellschaft und Politik.
19.00 Lesezeit Kristine Bilkau: „Die Glücklichen" (10/10)
19.35 Jazz Lounge Die perfekte Mischung für Jazz-Fans und Hörer, die mit Jazz einfach nur entspannt in den Abend starten wollen.
20.00 MDR Kultur im Konzert
22.30 MDR Kultur Bach Podcast
23.00 Chor-Magazin Neue Produktionen verschiedener Chöre und Vokalensembles – vorwiegend aus dem mitteldeutschen Raum – außerdem Reportagen von internationalen Chorfestivals und Interviews mit Dirigenten, Komponisten und Festivalleitern.
23.30 Orgelmagazin Berichte aus der weltweit einmaligen Orgellandschaft Mitteldeutschlands, Gespräche mit Menschen, die für die Orgel leben und Musik, die die schönsten Orgeln aus der Region erklingen lässt.
0.00 Die Nacht 0.05 Nachtmix

NDR KULTUR

6.00 Der Morgen Aktuelles aus der Kultur und viel Musik Mit Philipp Schmid 7.50 Morgenandacht
8.30 Vorgelesen Daniel Glattauer: „In einem Zug" (5/10) Es liest Christian Berkel
9.00 Der Morgen Aktuelles aus der Kultur und viel Musik Mit Philipp Schmid
10.00 Der Vormittag 10.20 NachGedacht 10.40 Lauter Lyrik 12.40 Neue Bücher
13.00 NDR Kultur à la carte
14.00 Der Nachmittag Mit Anna Novák 15.20 Freitagsforum
16.00 Das Journal Das Journal informiert umfassend über das aktuelle Kulturgeschehen, setzt Schwerpunkte und spürt kulturpolitische und künstlerische Trends auf.
18.00 NDR Kultur à la carte Gespräche mit Menschen, die etwas zu sagen haben
19.00 Musica Jazz
20.00 Das Konzert Hamburg Visions **Iannotta** „Moult" für Orchester **Herrmann** Tour de Trance; Anja Petersen, Sopran; NDR-Radiophilharmonie, Ltg.: Pierre Bleuse (Direkt aus der Elbphilharmonie Hamburg) Die NDR Radiophilharmonie und Sopranistin Anja Petersen sind zu Gast in der Elbphilharmonie Hamburg – mit Werken von Clara Iannotta und Arnulf Herrmann. Abenteuer Musik: Mit der zweiten Ausgabe des Festivals „Elbphilharmonie Visions" widmet sich der NDR in Kooperation mit der Elbphilharmonie im Februar 2025 erneut der zeitgenössischen Musik.
23.00 NDR Bigband
0.03 ARD-Nachtkonzert

SWR KULTUR

6.00 Am Morgen 6.20 **Zeitwort** 14.02.1981: Marvin Gaye landet in Ostende 7.57 Wort zum Tag
8.30 Das Wissen Männersache – Neue und alte Verhütungsmethoden
9.05 Musikstunde Gabriele D'Annunzio – Ein Dandy zwischen Poesie, Machismo und Musikrausch (5/5)
10.05 Treffpunkt Klassik Musik. Meinung. Perspektiven.
11.57 Kulturtipps
12.30 Am Mittag
13.05 Mittagskonzert Holmès „Andromède", sinfonische Dichtung **Glasunow** Saxofonquartett B-Dur op. 109 **de Falla** Spanischer Tanz aus „La vida brève" **W.A. Mozart** Streichquartett B-Dur KV 458 „Jagd-Quartett" **Beethoven** Sinfonie Nr. 7 A-Dur op. 92
15.05 Feature OZ. Graffiti-Künstler. Schmierfink. Rebell (1/2)
16.05 Impuls
17.05 Forum
17.50 Jazz vor Sechs
18.30 Am Abend
20.03 Abendkonzert Schostakowitsch Violinkonzert Nr. 1 a-Moll op. 77 **Ligeti** „Mysteries of the Macabre", Fassung für Violine und Kammerorchester; „Lontano" für großes Orchester **K.A. Hartmann** Sinfonie Nr. 3; Patricia Kopatchinskaja, Violine; SWR Symphonieorchester, Ltg.: Ingo Metzmacher (Direkt aus der Stuttgarter Liederhalle)
22.30 Vor Ort „Einmal im Leben möchte ich einen Mann töten" – Michael Köhlmeier und seine Erzählung „Die Verdorbenen" (Aufzeichnung vom 12. Februar 2025 im Staatstheater Mainz)
23.03 Musikstunde
0.03 Nachtkonzert

HR 2

6.00 Am Morgen 6.30 Zuspruch
9.30 Lesung
10.00 Am Vormittag Chopin 2. Scherzo b-Moll op. 317 **C.Ph.E. Bach** Flötenkonzert B-Dur Wq 167 **Leoncavallo** „I Pagliacci" – Prolog des Tonio **Mendelssohn** Lied ohne Worte A-Dur op. 62/6, bearbeitet für Violoncello und Klavier **Händel** 3. Doppelchöriges Konzert F-Dur HWV 334 **Debussy** Danse für Orchester
12.00 Doppelkopf
13.00 Am Mittag Glinka Variationen über ein schottisches Thema; Viacheslav Shelepov, Klavier **Mozart** Bläserserenade Es-Dur KV 375; Chamber Orchestra of Europe Wind Soloists **Vivaldi** „Giustino" – Arie „Vedrò con mio diletto"; Lea Desandre, Mezzosopran; Ensemble Jupiter, Ltg.: Thomas Dunford **Brahms** Doppelkonzert a-Moll op. 102; Tanja Tetzlaff, Violoncello; Christian Tetzlaff, Violine; Deutsches Sinfonieorchester Berlin, Ltg.: Paavo Järvi **Händel** Concerto grosso G-Dur op. 3/3; Kammerorchester Basel, Ltg.: Julia Schröder
14.30 Lesung
15.00 Hörbuchzeit
16.00 Am Nachmittag
18.00 Der Tag
19.00 Hörbar
20.00 Konzertsaal Geburtstagskonzert zu 110 Jahren Goethe-Universität Frankfurt **Ben-Haim** Psalm aus der 1. Sinfonie **Beethoven** 3. Klavierkonzert c-Moll op. 37 **Beethoven** 3. Sinfonie Es-Dur op. 55 „Eroica"; Romy Nevo, Klavier; Sinfonieorchester der Buchmann-Mehta School of Music, Ltg.: Zubin Mehta (Aufnahme vom 30. Oktober 2024 aus dem hr-Sendesaal)
23.00 Doppelkopf
0.03 ARD-Nachtkonzert

BR-KLASSIK

6.05 Allegro 6.30 Klassik aktuell 8.40 **Was heute geschah** 14.2.1929: Die Tänzerin und Sängerin Josephine Baker erhält in München Auftrittsverbot
8.57 Werbung
9.05 Der Vormittag Werke von Smetana, Molter, Sor, Joh. Strauß, Berwald, Tomlinson, Poulenc, J. Haydn u. a.
12.03 Der Nachmittag 12.30 Was heute geschah 13.30 Das neue Album oder: Ihr Musikwunsch
16.03 Leporello 16.40 Was heute geschah
18.03 Klassik-Stars Cuarteto Casals Werke von Mendelssohn, Brahms, Schostakowitsch
19.03 KlassikPlus – Musikfeature Schostakowitsch Moves. Warum Duisburger Brennpunktschulen seit 15 Jahren auf klassische Musik setzen
20.03 Konzert Turnage „Remembering" **Brahms** „Ein deutsches Requiem" op. 45; Lucy Crowe, Sopran; Andrè Schuen, Bariton; Chor und Symphonieorchester des Bayerischen Rundfunks, Ltg.: Simon Rattle. Anschl.: Uta Sailer im Gespräch mit Simon Rattle
22.03 Orgelmusik Orgelmusik um Johann Sebastian Bach Werke von Johann Schneider, Jakob Adlung, Johann Christoph Kellner, Johann Gottfried Walther und Johann Ludwig Krebs
23.03 Jazztime Liebliche Freiheit – Die japanische Klavierlegende Masahiko Satoh beim Festival „PARELLEL UNIVERSE" zum 20. Bestehen der Münchner Konzertreihe „Offene Ohren"
0.03 Das Nachtkonzert

DEUTSCHLANDFUNK

5.05 Informationen
9.05 Kalenderblatt Vor 20 Jahren: Der libanesische Politiker Rafik Hariri stirbt bei einem Attentat
9.10 Europa heute
9.35 Tag für Tag
10.08 Lebenszeit
11.35 Umwelt und Verbraucher
11.55 Verbrauchertipp
12.10 Informationen
13.35 Wirtschaft
14.10 Deutschland heute
14.35 Campus und Karriere
15.05 Corso – Kunst & Pop
15.35 @mediasres
15.52 Schalom Jüdisches Leben heute
16.10 Büchermarkt
16.35 Forschung aktuell
17.05 Wirtschaft und Gesellschaft
17.35 Kultur heute
18.10 Infos am Abend
18.40 Hintergrund In den gebündelten Nachrichten ist nicht genug Zeit für eine ausführliche Berichterstattung. In dieser Sendung wird das nachgeholt. Hier gibt es ausführliche Hintergrundberichte zu aktuellen Themen aus Politik, Wirtschaft und Gesellschaft.
19.09 Kommentar
19.15 Der Rest ist Geschichte
20.05 Feature Die Igelin. Auf den Spuren der Feministin Gustava Schefer-Viëtor Von Anna Goretzki. Regie: Philine Velhagen (Produktion: Deutschlandfunk 2021)
21.05 On Stage D.K. Harrel Blues Band (USA). Mit Tim Schauen (Aufnahme vom 11.7.2024 aus den „Riverside Studios", Köln)
22.05 Spielraum Soul City Mit Jan Tengeler
22.50 Sport aktuell
23.10 Der Tag
0.05 DLF Radionacht

MDR AKTUELL

5.00 Stunden-Programmschema 5.06 Aktuelle Berichte 5.13 Börse in Frankfurt, New York und Tokio 5.15 Kurznachrichten 5.17 Berichte zum Zeitgeschehen mit Service, Tipps und Kultur 5.29 Ausblick auf die kommende halbe Stunde 5.36 Aktuelle Berichte 5.40 Sport 5.45 Kurznachrichten 5.47 Aktuelle Berichte und Regionales aus Thüringen, Sachsen, Sachsen-Anhalt 5.58 Wetter 5.59 **Ausblick auf die kommende Stunde**

NDR INFO

5.56 Morgenandacht Henning Ernst, Pastor im Männerforum der Evangelischen Kirche in Kiel
6.00 Infoprogramm 14.05 11KM: der tagesschau-Podcast 17.05 Themen des Tages 18.05 **Streitkräfte und Strategien #Ukraine** Das Update zum Krieg in der Ukraine und mit Blick in den Nahen Osten. 18.35 Themen des Tages
19.32 Schabat Schalom Das Magazin Schabat Schalom berichtet immer freitags auf NDR Info aus dem jüdischen Leben mit Nachrichten, Interviews, Berichten und Kommentaren. Dabei geht es um Entwicklungen in deutschen jüdischen Gemeinden, aber auch um aktuelle politische und kulturelle Ereignisse aus jüdischer Sicht. Im Anschluss hören Sie Rabbiner mit der Auslegung des Wochenabschnitts der Thora und liturgische Musik.
20.15 ARD-Sportabend Sportschau live
22.00 ARD-Infonacht
0.00 ARD-Infonacht

MDR THÜRINGEN

5.00 Johannes und der Morgenhahn
9.00 MDR Thüringen mit Haase und Waage
12.00 Der Mittag Nach den Mittagsnachrichten gibt es drei Stunden gute Unterhaltung mit Hits aus den 60er-, 70er- und 80er-Jahren.
15.00 Ramm am Nachmittag
18.00 Das Fazit vom Tag – Die wichtigsten Themen und Ereignisse des Tages
19.00 Single Time Schluss mit Alleinsein
23.00 MDR-Musiknacht

NDR 1 NIEDERSACHSEN

„Das ist Radio"

5.00 Hellwach 5.40 Zeitmaschine 6.20 Frühstück bei Stefanie
10.00 Wir in Nieders. 11.50 Hör mal 'n beten to
13.00 Wir in Nieders. 13.20 Zeitmaschine 13.30 Regional
16.00 Funkbilder
18.00 Die Blaue Stunde
19.00 Podcast
20.00 Traumhaft 20.50 Nachtgedanken
21.00 Die beste Musik
23.00 ARD-Hitnacht
0.00 ARD-Hitnacht

NDR 1 WELLE NORD

„In Schleswig-Holstein zu Hause"

5.00 Moin S-H 6.30 Regionalwetter
10.00 Moin! Schleswig-Holstein mittendrin 14.30 Regionalwetter
15.00 Moin! Der Tag … 15.30 Regionalwetter
19.00 Von Binnenland und Waterkant 19.04 Gesegneten Abend
21.00 Hörspiel „Dat Glashuus" Von Karl Heinz Köhn
22.00 Die beste Musik
23.00 ARD-Hitnacht
0.00 ARD-Hitnacht

NDR 2

5.00 Der NDR 2 Morgen mit Maren und Jens 7.17 Comedy „Die Kur-Oase"
10.00 Der Vormittag 12.00 Das NDR 2 Update um 12
14.00 Der NDR 2 Nachmittag mit Nina und Hardeland 16.45 Comedy „Die Kur-Oase" 17.00 Das Update um 5
18.00 NDR 2 Soundcheck Neue Musik Mit Nikolai Russ 18.15 Moment mal
21.00 NDR 2 Pop – Die Abendshow Mit Michael Reufsteck
0.00 NDR 2 Popnacht Mit Anneta Politi

HR 4

6.00 hr4 – Mein Morgen in Hessen 7.10 Comedy
10.00 Britta am Vormittag
12.00 hr4 – Britta am Mittag 12.30 Die hessenschau
13.00 Wünsch dir was Die „Wünsch Dir Was"-Telefon-Nummer: 0800 7777 224
14.00 Am Nachmittag 15.50 Haus und Garten
16.00 Mit hr4 in den Feierabend 16.50 Comedy 17.45 Übrigens...
20.00 hr4 – Musik liegt in der Luft
0.00 Die ARD-Schlager-Nacht

RADIO 21

5.00 Der neue Morgen
10.00 Die Annette-Radüg-Show
14.00 Die Per-Eggers-Show Dieser Mann bringt dich mit ordentlich Witz, Charme und Pfeffer durch den Feierabend. In seiner Show gibt es zudem eine weitere Runde 60 Seconds - Spezial. Den aktuellen Wetter- und Verkehrsservice und alles wichtige aus der Region bekommen Sie zweimal pro Stunde.
20.00 Bester Rock N' Pop Non-Stop

COSMO

7.00 Cosmo
12.00 No comment
14.00 Cosmo
18.00 Cosmo DJ Session
19.00 Cosmo Podcasts
20.00 Cosmo türkçe (türkisch)
20.30 Cosmo bosanski / hrvatski / srpski (südosteuropäische Sprachen)
21.00 Cosmo italiano (italienisch)
21.30 Cosmo po-russki (russisch)
22.00 Cosmo po polsku (polnisch)
22.30 Cosmo bel-arabi
23.00 Schwarz zu blau
0.00 Cosmo Dance
2.00 Schwarz zu blau

WOCHENÜBERSICHT 8. – 14. 02. 2025

B RUNDFUNK

SAMSTAG
7.00 Ihr Samstag-Vormittag
13.00 Die Rik de Lisle Show
16.00 Ihr Samstag-Nachmittag
19.00 Die besten Hits aller Zeiten

SONNTAG
7.00 Ihr Sonntag-Vormittag
13.00 Die Rik de Lisle Show
16.00 Ihr Sonntag-Nachmittag
19.00 Die besten Hits aller Zeiten

MONTAG–FREITAG
5.00 Unser Team für Berlin mit Simone Panteleit
10.00 Rik De Lisle Show
FR: Die alte Ami Rik De Lisle Show
12.00 Am Mittag
FR: Der große 80er Freitag am Mittag
14.00 Am Nachmittag mit Richard Rühl
FR: Der große 80er Freitag Abend (18.00 Uhr)
19.00 Die besten Hits aller Zeiten

ENERGY BERLIN

SAMSTAG
5.00 Hit Music Only!
7.00 ENERGY am Samstag mit Yase und Mark
12.00 Euro Hot 30
14.00 ENERGY mit Selina
18.00 Extravadance Charts mit Dominik Koislmeyer
21.00 ENERGY Extravadance

SONNTAG
5.00 Hit Music Only!
7.00 ENERGY mit Hetty
11.00 ENERGY mit Jonas
18.00 Energy Euro Hot 30
20.00 Hit Music Only!

MONTAG–DONNERSTAG
5.00 Energy am Morgen
10.00 Energy mit Felina
15.00 Energy mit Anna
20.00 Feierabend

FREITAG
5.00 Energy am Morgen
10.00 Energy mit Milenka
15.00 Energy mit Anna
20.00 Energy mit Jonas
22.00 Extravadance

MDR SPUTNIK

SAMSTAG
6.00 Deine Lieblingsmusik
8.00 Sputnik läuft
10.00 Sputnik Hyped
14.00 Dein Wochenende
19.00 Firstplay
20.00 Disco
22.00 Club Residents
23.00 Club
0.00 Heimspiel (Wh.)
3.00 Junge Nacht der ARD

SONNTAG
6.00 Deine Lieblingsmusik
10.00 Dein Wochenende
15.00 Popkult
19.00 Sputnik Chill mit...
20.00 Radio mit K
21.00 Deine Lieblingsmusik
22.00 Roboton (Wh.)
23.00 Soundcheck (Wh.)
0.00 Black Beatz
2.00 Rock It (Wh.)
3.00 Junge Nacht der ARD

MONTAG–FREITAG
5.00 Deine Lieblingsmusik
6.00 TAG und WACH
10.00 SPUTNIK läuft
14.00 Homezone
18.00 Dein Abend
FR: Heimspiel (19.00)
20.00 MO: Firstplay
DI: Soundcheck
MI: Roboton / Komisch Elektronisch / Clubperlen
DO: Rock It
21.00 MO: Der Podcast
DI: Rapperlapapp / Flex FM im Wechsel
MI: Pride /Deutschland 3000 im Wechsel
DO: Deine Meinung
22.00 Dein Abend
FR: Black Beatz
0.00 Disco
0.00 Junge Nacht der ARD

104.6 RTL

SAMSTAG
6.00 Das Wochenende
8.00 Das Beste von Arno & der Morgencrew
10.00 Das Wochenende
14.00 Das Wochenende
19.00 Am Abend
0.00 Die Hit-Nacht

SONNTAG
6.00 Das Beste von Arno & der Morgencrew
8.00 Julia Porath Show
10.00 Das Wochenende
14.00 RTL Top 40
17.00 Am Abend
0.00 Die Hit-Nacht

MONTAG–FREITAG
5.00 Arno und die Morgencrew
10.00 Juliane bei der Arbeit
14.00 Die Hans Blomberg Show
19.00 Am Abend
0.00 Die Hit-Nacht

KLASSIK RADIO

e-mail: info@klassikradio.de
Hörertelefon: 08000 441 442 (kostenlos)
Internet: http:/www.klassikradio.de

SAMSTAG
5.00 Der Gute Morgen
9.00 Das Schöne Wochenende bei Klassik Radio
14.00 Der Nachmittag
17.00 Klassik Radio Spezial
19.00 Der Samstag Abend bei Klassik Radio
21.00 Musik zum Entspannen & Genießen

SONNTAG
6.00 Der Gute Morgen
9.00 Das Schöne Wochenende bei Klassik Radio
11.00 Reiselust
12.00 Entspannt durch den Sonntag
14.00 Lesezeit
15.00 Der Sonntag Nachmittag
17.00 Klassik Radio Spezial
19.00 Till Brönner Show
21.00 Musik zum Entspannen & Genießen

MONTAG–FREITAG
5.00 Der Gute Morgen
9.00 Bei der Arbeit
14.00 Am Nachmittag
19.00 Furrrioso
20.00 Der Abend
22.00 Musik zum Entspannen & Genießen

80S80S MV

Der beste Mix.
studio@80s80s.de
0381 / 40 33 4444

SAMSTAG
7.00 The Weekend in MV mit Mr.George
14.00 The Weekend mit „Torte" Dück
18.00 80s80s
20.00 Special: Party

SONNTAG
8.00 The Weekend mit Medy Soul
12.00 Der 80s80s Countdown mit Sebastian
15.00 Der 80s80s Sonntagnachmittag mit Boris Bass
20.00 Special: Love

MONTAG-FREITAG
5.00 P.I.M. (Peter Illmann Morgen)
10.00 At Work
15.00 Mr. George
20.00 80s80s Special
Mo.: Funk & Soul
Di.: Wave
Mi.: Italo Disco
Do.: Rock
Fr.: In THE MIX

OSTSEEWELLE

studio@ostseewelle.de
0381 / 49 78 110
Fax: 0381 / 49 78 120

SAMSTAG
6.00 Der gute Start ins Wochenende
13.00 Schönes Wochenende
20.00 Der Party-Hitmix
Nonstop alle Lieblingshits gemixt

SONNTAG
8.00 Schönes Wochenende
12.00 Hörercharts
14.00 Schönes Wochenende
21.00 Nachtschicht

MONTAG–FREITAG
5.00 Der Gute Morgen
10.00 Mehr Spaß bei der Arbeit
15.00 Von Drei bis Frei – Die Feierabendshow
20.00 Spätschicht
FR: Hörercharts
22.00 Nachtschicht
FR: Der Party-Hitmix

RADIO SAW

SAMSTAG
6.00 Muckefuck Das Original
12.00 Am Wochenende mit Sport und Events
14.45 Freddys Welt
18.00 Der radio SAW-Superhit-Mix

SONNTAG
6.00 Am Sonntag
7.00 Kirche auf radio SAW
9.00 und 18.00 jeden 2. Sonntag: Sina Peschke trifft Promis
0.00 Partymix

MONTAG–FREITAG
5.00 Muckefuck
10.00 Am Vormittag
15.00 Von drei bis frei!
FR: Die Freitagsshow
20.00 Am Abend
MO: 90er-Show
DO: Die Classic-Show
0.00 Nachtjournal

RADIO BROCKEN

SAMSTAG
6.00 Radio Brocken am Wochenende
18.00 Radio Brocken – Die 80er Party

SONNTAG
6.00 Radio Brocken am Wochenende
9.00 Radio Brocken Gute-Laune Sonntag mit Marc Angerstein
18.00 Radio Brocken am Wochenende
22.00 Radio Brocken in der Nacht

MONTAG–FREITAG
5.00 Die Radio Brocken Morgenshow – Unser Team für Sachsen-Anhalt! mit Tilo Liebsch und Amrei Gericke
10.00 Radio Brocken von Zehn bis Zwei mit Jörn Bastian
14.00 Radio Brocken Nachmittagsshow mit Sven Distel
19.00 Radio Brocken am Abend mit Jannes Buntenkötter oder Volker Baer
23.00 Radio Brocken in der Nacht

SCHLAGER RADIO

SAMSTAG
6.00 Schlager Radio am Morgen
9.00 Schlager Radio Evergreens A GO GO
Mit Bert Beel
10.00 Schlager Radio
Mit Andy Schmidt
14.00 Schlager Radio Top 40
Mit Frank Schlager
18.00 Schlager Radio SchlagerMIXX
Musik zum Tanzen und Feiern
0.00 Schlager Radio SchlagerMIXX

SONNTAG
6.00 Schlager Radio Top 40
10.00 Spiel & Spaß am Sonntag
11.00 Schlager Radio Chefsache
14.00 Schlager Radio Hitparade Zeitmaschine
20.00 Schlager Nacht
0.00 Schlager Nacht

MONTAG–FREITAG
5.00 Schlager Radio am Morgen
10.00 Schlager Radio
12.00 Schlager Radio Kompakt
13.00 Schlager Radio
Mit Kerstin Suhrbier
15.00 Schlager Radio
Mit Andy Schmidt
17.00 Schlager Radio Kompakt
18.00 Schlager Radio
20.00 MO: Schlager Radio Schlager-Wunschbox
Mit Stefan Mross & Anna-Carina Woitschack
DI: Schlager Radio Top 40
MI: Schlager Radio Chefsache
DO: Schlager Radio Schlagerkult
FR: Schlager Radio Party
22.00 Schlager Nacht *B*

TV-SENDER

Anschriften · Telefon/Fax · Internet

E-Mail-Adressen finden Sie auch unter www.hoerzu.de

3SAT Postfach 4040, 55100 Mainz, **Tel.** 06131-70 12 16 1 **Fax** 06131-70 12 17 0 **Internet** www.3sat.de, **E-Mail:** info@3sat.de

ANIXE Theatinerstraße 11, 80333 München, **Tel.** 0621-490 91 160 **Internet** www.anixehd.tv

ARD Postfach 20 06 65, 80006 München, **Tel.** 089-55 89 440 **Hotline:** 0331-58569606 (digitale Sender) **Fax** 089-59 00 24 070 **E-Mail:** info@daserste.de **Internet** www.daserste.de

ARD-ALPHA Rundfunkplatz 1, 80300 München, **Tel.** 089 - 59 00 25078 **Fax** 089 - 5900 - 27 37 **Internet** www.br.de/fernsehen/ard-alpha

ARTE 4, quai du Chanoine Winterer BP 20035, F-67080 Strasbourg Cedex **Hotline** 01805-002 488 **Internet** www.arte.tv/de

BAYERISCHES FERNSEHEN Rundfunkplatz 1, 80300 München, **Tel.** 089 / 59 00 25078 **Fax** 089 / 5900 - 2 77 37 **Internet** www.br.de

BIBEL TV Wandalenweg 26, 20097 Hamburg, **Tel.** 040 - 44 50 66 - 0 **Fax** 040 - 44 50 66 - 18 **Internet** www.bibeltv.de

COMEDY CENTRAL Boxhagener Str. 80, 10245 Berlin, **Tel.** 030-700 10 00

DISNEY CHANNEL GERMANY Lilly-Palmer-Str. 2, 80636 München, **Tel.** 089-99340-0 **Fax** 089-99690-599 **Internet** http://disneychannel.de/

DMAX Sternstr. 5, 80538 München, **Tel.** 0089-20 60 99 100 **Internet** www.dmax.de

EUROSPORT Sternstraße 5, 80538 München, **Tel.** 089-62 82 45 04 **Internet** www.eurosport.de

FRANKEN TV Südwestpark 73, 90449 Nürnberg, **Tel.** 0911-9 67 96 0 **Fax** 0911-9 67 96 11 **Internet** www.franken-tv.de

HR-FERNSEHEN Bertramstraße 8, 60320 Frankfurt/Main, **Tel.** 069-15 55 111 **Fax** 069-15 55 155 **Internet** www.hr-online.de

HH 1 Rothenbaumchaussee 80, 20148 Hamburg, **Tel.** 040-41 44 24 00 **Fax** 040-41 442 567 **Internet** www.hamburg1.de

HSE 24 Münchener Straße 101 h, 85737 Ismaning, **Tel.** 0800 234 14 74 **Internet** www.hse24.de

KABEL DEUTSCHLAND GmbH Kundenservice, 99116 Erfurt, **Tel.** 0800-27 87 000 **Internet** www.KabelDeutschland.de

KABEL EINS Medienallee 7, 85774 Unterföhring, **E-Mail** zuschauerservice@kabeleins.de **Internet** www.kabeleins.de

KI.KA 99094 Erfurt, Gothaer Straße 36, **Tel.** 0180-215 15 14 **Fax** 0180-215 15 16 **Internet** www.kika.de

MDR Kantstraße 71-73, 04360 Leipzig, **Tel.** 0341-300 96 96 **Fax** 0341-300 65 37 **Internet** www.mdr.de

MÜNCHEN LIVE TV Marcel-Breuer-Str. 18-20, 80807 München, **Tel.** 089-41 20 07 70 0 **Fax** 089-41 20 07 70 7 **Internet** www.muenchen-tv.de

NDR Rothenbaumchaussee 132, 20149 Hamburg, **Tel.** 040-41 56 0 **Fax** 040-44 76 02 **Internet** www.ndr.de

NICK Boxhagener Str. 80, 10245 Berlin, **Tel.** 030 700 10 00 **Internet** www.nick.de

NRW.TV Kaistr. 3, 40221 Düsseldorf, **Tel.** 0211-95700 500 **Fax** 0211-95700 500 **Internet** www.nrw.tv

N-TV Picassoplatz 1, 50679 Köln, **Tel.** 01805-76 54 76 **Fax** 01805-183 183 **Internet** www.n-tv.de

ORF (ÖSTERREICH) Würzburggasse 30, A-1136 Wien, **Tel.** 00431-8 70 70 30 **Fax** 00431-8 70 70 330 **Internet** www.orf.at

PHOENIX Langer Grabenweg 45–47, 53175 Bonn, **Tel.** 0221 56789 600 **Internet** www.phoenix.de

PRO SIEBEN Medienallee 7, 85774 Unterföhring, **E-Mail** zuschauerservice@prosieben.de **Internet** www.prosieben.de

PRO SIEBEN MAXX Medienallee 7, 85774 Unterföhring **E-Mail** zuschauerservice@prosiebenmaxx.de **Internet** www.prosiebenmaxx.de

QVC Postfach 10 19 69, 44719 Bochum, **Tel.** 0800-293 33 33 **Internet** www.qvc.de

RADIO BREMEN (RB) Diepenau 10, 28195 Bremen, **Tel.** 0421-24 64 20 41 **Fax** 0421-24 64 20 39 **Internet** www.radiobremen.de

RBB Marlene-Dietrich-Allee 20, 14482 Potsdam, **Tel.** 0331-97 99 3 21 71 **Fax** 0331-97 99 3 21 79 **Internet** www.rbb-online.de

RIC (YFE AG) Türkenstr. 87, 80799 München, **Tel.** 089-99 72 71 0 **Internet** www.rictv.de

RTL Picassoplatz 1, 50679 Köln, **Tel.** 01805-20 20 00 **Internet** www.rtl.de

RTL ZWEI Lil-Dagover-Ring 1, 82031 Grünwald, **Internet** www.rtl2.de Zuschauerservice@rtl2.de

SAT.1 Medienallee 7, 85774 Unterföhring, **E-Mail** zuschauerservice@sat1.de **Internet** www.sat1.de

SAT.1 GOLD Medienallee 7, 85774 Unterföhring **E-Mail** zuschauerservice@sat1gold.de **Internet** www.sat1gold.de

SAARLÄNDISCHER RUNDFUNK (SR) 66100 Saarbrücken, **Tel.** 0681-60 21 313 **Fax** 0681-60 23 8 74 **Internet** www.sr-online.de

SERVUS TV Oberst Lepperdinger Straße 11-15, A-5071 Wals-Siezenheim **Tel.** + 43 662 84 22 44 **Internet** www.servustv.com

SIXX Medienallee 7, 85774 Unterföhring, **E-Mail** zuschauerservice@sixx.de **Internet** www.sixx.de

SKY Medienallee 26, 85774 Unterföhring, **Tel.** 089 997 279 00 **Internet** www.sky.de

SPORT 1 Münchner Straße 101 g, 85737 Ismaning, **Tel.** 089-96 066 0 **Fax** 089-960 66 10 09 **Internet** www.sport1.de

SRF (SCHWEIZ) Fernsehstraße 1-4, CH- 8052 Zürich, **Tel.** + 41 848 80 80 80 **Internet** www.srf.ch

SWR Hans-Bredow-Straße, 76530 Baden-Baden, **Tel.** 07221-92 92 05 00 **Fax** 07221-92 92 6 303 **Internet** www.swr.de

SUPER RTL Picassoplatz 1, 50679 Köln, **Tel.** 0180-50 888 50 **Fax** 0221-45 65 10 19 **Internet** www.super-rtl.de

TELE 5 Sternstr. 5, 80538 München, **Tel.** 089-20 60 99 100 **E-Mail** zuschauerredaktion@tele5.de, **Internet** www.tele5.de

TV5 MONDE Deutschland-Österreich, Postfach 30, A-1042 Wien **Tel.** 0043-192 03 **661** **Internet** www.europe.tv5monde.com/de

TV.BERLIN Karl-Heinrich-Ulrichs-Straße 11, 10787 Berlin, **Tel.** 030-89 64 31 27 **E-Mail** redaktion@tvb.de **Internet** www.tvb.de

VOX Picassoplatz 1, 50679 Köln, **Tel.** 01805-400 800 **Fax** 0221-95 34 37 5 **Internet** www.vox.de

WELT Zimmerstr. 50, 10888 Berlin, **Internet** www.welt.de **E-Mail:** tv@welt.de

WDR Fernsehen 50660 Köln, **Tel.** 0221-56 78 99 99 **Internet** www.wdr.de

ZDF 55100 Mainz, **Hotline** 06131-70 12 16 1 (auch digitale Sender) **Fax** 06131-70 12 17 0 **Internet** www.zdf.de

Achtung: Anrufe bei den Telefonhotlines sind kostenpflichtig!

Die 19-seitige Liste „Radiosender, Adressen & Frequenzen" können Sie bestellen bei: Redaktion HÖRZU, Leserdienst, Kennwort „Radio", FUNKE Programmzeitschriften GmbH, Großer Burstah 18–32, 20457 Hamburg. Bitte legen Sie einen adressierten, mit 1,60 € frankierten DIN A5 Umschlag bei. Die Liste steht auch unter der Internet-Adresse www.hoerzu.de als pdf-Datei zum Herunterladen bereit.

HÖRZU
RADIO AKTUELL
NR. 6/2025 | IHR RUNDFUNK-PROGRAMM VOM **8. – 14. FEBRUAR** | WWW.HOERZU.DE

UNSERE PODCAST-TIPPS
TOP-HITS!

BESSER LEBEN TV-Experte Prof. Ingo Froböse verrät, wie man in jedem Alter fit & gesund bleibt. hoerzu.de/podcast

GESELLSCHAFT Der Talk mit Prominenten und Experten sucht nach Wegen, den Alltag positiv zu gestalten. abendblatt.de/podcast

Auf Plattformen wie Spotify, Apple Podcasts u.a.

LIVE-KONZERT

Trost

„Ein deutsches Requiem" von Johannes Brahms
Viel mehr als eine Totenmesse: Brahms schuf ein „Requiem für den Menschen", wie er selbst einmal sagte. Nicht die Trauer steht hier im Vordergrund, sondern das Trösten. Der Chor und das Symphonieorchester des Bayerischen Rundfunks führen das Werk unter der Leitung von Simon Rattle auf, die Solopartien singen die Sopranistin Lucy Crowe und der Bariton Andrè Schuen (Foto).
FR 20.03 **BR-Klassik**

MÜNCHEN FOTO: GUIDO WERNER

HÖHEPUNKTE DER WOCHE

ARD RADIOFEATURE
Black Box Sterbehilfe
Einblicke in die Praxis der Suizidhilfe in Deutschland und ihre Regeln
SA 13.05 **Bayern 2**

KONZERT
Jerusalem Quartet
Ein Gedenkkonzert zum 50. Todesjahr von Dmitri Schostakowitsch
MO 20.03 **BR-Klassik**

LIVE-KONZERT
Videogame Music
James Aaron Hardwick präsentiert die Klangwelt der Gaming-Szene.
MI 19.30 **BR-Klassik**

SA

Tagestipps

GESELLSCHAFT 13.05 BAYERN 2

Expertinnen und Experten gehen davon aus, dass die straffreie Hilfe ein Faktor für viele Menschen ist, sich für das Sterben zu entscheiden

Black Box Sterbehilfe

ARD RADIOFEATURE Seit dem Urteil des Bundesverfassungsgerichts 2020 boomt die Suizidhilfe. Das Gericht hatte entschieden, dass die Unterstützung zum Suizid unter Voraussetzungen straffrei ist. Die Folge: Sterbehilfeorganisationen und Ärzte unterstützen zunehmend Suizide. Die Zahl der Suizide stieg 2022 erstmals seit langem auf mehr als 10 000 im Jahr. Das Statistische Bundesamt erfasst assistierte Suizide aber nicht gesondert. **55 Min.**

DEUTSCHLAND 18.05 DLF KULTUR

Der letzte Tag

FEATURE Am 19. Februar 2020 erschoss ein 43-Jähriger in Hanau neun Menschen mit Migrationshintergrund, danach seine Mutter und schließlich sich selbst. Sebastian Friedrich (Foto) rekonstruiert mit Angehörigen und Überlebenden den Tag des Anschlags. **55 Min.**

OPER 20.03 BR-KLASSIK

„L'Ercole amante"

MITSCHNITT Die Barockkomponistin Antonia Bembo vertonte fast 50 Jahre nach dem Fiasko von Francesco Cavallis „L'Ercole amante" das Libretto neu. Die Oper wurde erst 2023 von Il Gusto Barocco um Jörg Halubek (Foto) erstmals aufgeführt (von 2023). **177 Min.**

HÖRSPIEL 20.05 DEUTSCHLANDFUNK

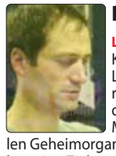

Das Spinnennetz

LITERATURBEARBEITUNG Der Kriegsheimkehrer Theodor Lohse (Martin Carnevali) gerät in die politischen Kämpfe der Weimarer Republik. Als Mitglied einer rechtsradikalen Geheimorganisation verfolgt er skrupellos seine Ziele. – Nach Joseph Roth. **115 Min.**

ARD-NACHTKONZERT

0.03 **Berlioz** „Benvenuto Cellini", Ouvertüre; hr-Sinfonieorchester, Ltg.: Hugh Wolff **Wagner** „Siegfried", Waldweben aus dem 2. Aufzug; hr-Sinfonieorchester, Ltg.: Paavo Järvi **Dvorák** Violoncellokonzert h-Moll op. 104; Gautier Capuçon, Violoncello; hr-Sinfonieorchester, Ltg.: Paavo Järvi **Webern** Langsamer Satz; hr-Sinfonieorchester, Ltg.: Paavo Järvi **Schönberg** „Pelleas und Melisande" op. 5; hr-Sinfonieorchester, Ltg.: Eliahu Inbal

2.03 **Rosetti** Sinfonie G-Dur; London Mozart Players, Ltg.: Matthias Bamert **R. Schumann** „Nachtstücke" op. 23; Eric Le Sage, Klavier **Casella** „Scarlattiana" op. 44; BBC Philharmonic, Ltg.: Gianandrea Noseda **Enescu** Sonate a-Moll op. 25; Diana Ketler, Klavier **J. F. Fasch** Ouvertüre D-Dur; Collegium 1704, Ltg.: Václav Luks 4.03 Werke von Schubert, Desprez, Bruch 5.03 Werke von Beck, H. Hofmann, Rossini, R. Schumann, Vivaldi, R. Fuchs

Podcast · Mehrkanalton · Für Kinder · Hörspiel

8. FEBRUAR

HÖRZU

BAYERN 1

6.05 Bayern 1 am Samstagvormittag Mit Melitta Varlam, Tilmann Schöberl, Dominique Knoll
7.15 Held der Woche
10.40 **Clever kochen** Tipps und Tricks
11.05 Bayern 1 am Samstag
12.05 Bayern 1 am Samstag 13.30 Sport aktuell 14.30 Sport aktuell
15.05 Heute im Stadion Mit Philipp Eger, Uwe Erdelt
18.05 Bayern 1 Greatest Hits nonstop 18.30 Sport aktuell
22.05 Die lange Bayern 1 Disconacht
0.03 Zum Programmschluss Bayern-, Deutschland- und Europahymne
0.07 Die lange Bayern 1 Disconacht
4.03 Die Nacht auf Bayern 1

BAYERN 3

5.00 Am Morgen
9.00 Die Samstags-Crasher Mit Stefan Kreutzer, Sebastian Schaffstein
12.00 Alle Hits von heute – am Wochenende
16.00 Alle Hits von heute
20.00 Party-Hitmix Die besten Party-Hits – gemixt von den Bayern 3 DJs. Mit Jerry Gstöttner
21.58 Auf ein Wort
0.00 Party-Hitmix
2.00 Die Nacht

BR24

5.58 Impressum
6.05 ARD-Infosamstag
7.00 Nachrichten
7.05 ARD-Infosamstag
8.00 Nachrichten
8.05 ARD-Infosamstag
9.00 Nachrichten
9.05 ARD-Infosamstag
10.00 Nachrichten
10.05 ARD-Infosamstag
11.00 Nachrichten
11.05 ARD-Infosamstag
12.00 Nachrichten
12.05 ARD-Infosamstag
13.00 Nachrichten
13.05 ARD-Infosamstag
14.00 Nachrichten
14.05 Infosamstag
15.00 Nachrichten
15.05 Infosamstag
16.00 Nachrichten
16.05 Infosamstag
17.00 Nachrichten
17.05 Infosamstag
18.00 Nachrichten
18.05 Infosamstag
19.00 Nachrichten
19.05 ARD-Infosamstag
20.00 Das Aktuelle am Abend Korrespondentenberichte, Live-Gespräche, Hintergründe zu allen wichtigen Ereignissen des Tages.
20.15 ARD-Infoabend
22.00 ARD-Infonacht
0.00 Nachrichten
0.03 ARD-Infonacht

BAYERN 2

5.03 Bayern 2-Playlist
5.57 Gedanken zum Tag
6.05 Rucksackradio Berge Outdoor Natur
8.05 Bayerisches Feuilleton Bayerns Kultur und Geschichte
9.05 Bayern 2 am Samstagvormittag
12.05 Zeit für Bayern Menschen und Geschichten aus Bayern
13.05 ARD radiofeature Black Box Sterbehilfe – Doku über Suizidhilfe-Organisationen Von Martina Keller (Produktion: WDR 2025)
14.05 Bayern 2 Salon Buchgefühl – reden und lesen
15.05 Radiospitzen Kabarett und Comedy aus Bayern
16.05 Eins zu Eins. Der Talk Eine Stunde, zwei Menschen. Im Gespräch unter vier Augen, hör- und miterlebbar für alle Menschen auf Bayern2 und als Podcast. Zu hören gibt es Berichte über mit Ereignissen gefüllte Biografien, ungewöhnliche Berufe, spannende wie überraschende Einsichten und unerwartete große Erfolge: Kurz.
17.05 Der politische Podcast Aus Politik und Gesellschaft 17.05 Die Entscheidung. Politik, die uns bis heute prägt
18.05 Radiomikro Für Kinder jeden Alters
18.53 Betthupferl Billy – weltbester Biber: Maulwurf Warum springt Billy der Biber, der beste Lieblingszeitung-Durchschmökerer und Waldsport-Sich-Auskenner, sofort auf, wenn er die Überschrift liest? Was haben der Maulwurf Manni und der Adler Rudi für eine Firma? Und warum wird Billy plötzlich Patenonkel? Eine Geschichte von Heinz-Josef Braun und Stefan Murr, erzählt von Stephan Zinner – in oberbayerischer Mundart.
19.05 Zündfunk
20.03 Bayern 2 Radiokrimi
21.03 Radioreisen Geschichten von unterwegs
22.03 Radiospitzen Kabarett und Comedy aus Bayern Die Bayern 2 Radiospitzen präsentieren Humor mit Hirn: Kluges Kabarett, witzige Comedy, scharfe Satire. Wir berichten über Aktuelles aus der deutschen, internationalen und insbesondere der bayerischen Kabarett- und Comedy-Szene.
23.03 Nachtmix
0.03 Radiojazznacht

BR-KLASSIK

6.05 Auftakt Vivaldi Konzert G-Dur R 151 „Alla rustica"; Academia Montis Regalis, Ltg.: Alessandro de Marchi **W.A. Mozart** Sinfonie C-Dur KV 208; Freiburger Barockorchester, Ltg.: Gottfried von der Goltz **Albéniz** „Aragon" op. 47/6; Berlage Saxofone Quartet **Bizet** Sinfonie C-Dur, Allegro vivace; Bamberger Symphoniker, Ltg.: Georges Prêtre **Beethoven** Sonate G-Dur op. 49/2; Maurizio Pollini, Klavier **Emilie Mayer** Sinfonie Nr. 6 E-Dur, Finale; Philharmonisches Orchester Bremerhaven, Ltg.: Marc Niemann **Lauro** „Angostura"; Siegbert Remberger, Gitarre **Schubert** Sinfonie Nr. 5 B-Dur, Menuetto; Symphonieorchester des Bayerischen Rundfunks, Ltg.: Lorin Maazel **Soler** Sonate Es-Dur R 42; Alicia de Larrocha, Klavier **Farrenc** Sinfonie Nr. 3 g-Moll, Finale; Münchener Kammerorchester, Ltg.: Duncan Ward **Tschaikowski** Streicherserenade C-Dur, Pezzo in forma di Sonatin op. 48; Göteborger SInfoniker, Ltg.: Neeme Järvi **Poulenc** Sonate; Ballabile; Duo Moravia **Purcell** „The Fairy Queen", Suite; Akademie für Alte Musik Berlin **Holst** „The Planets", Jupiter, the Bringer of Jollity op. 32; Philharmonia Orchestra, Ltg.: John Eliot Gardiner **Rameau** „Les Boréades", Entrée de Polymnie; Les Musiciens du Louvre, Ltg.: Marc Minkowski **Romberg** Sinfonie Nr. 3 C-Dur, Scherzo; Kölner Akademie, Ltg.: Michael Alexander Willens
8.05 Piazza 8.30 CD-Tipp 8.57 Werbung 9.30 Kulturszene 10.30 Zoom
11.05 Meine Musik Prominente Gäste und ihre Lieblingsmusik
12.05 Divertimento Jessel „Schwarzwaldmädel", Potpourri; Ltg.: Frank Strobel **Stiel** „Carioca"; Ltg.: Werner Schmidt-Boelcke **Baumann** „Wer's glaubt wird selig", St. Daisy; Ltg.: Ulf Schirmer **E. Fischer** Divertimento Nr. 3 „Danzorama"; Ltg.: Reto Parolari **Schostakowitsch** „Tahiti-Trott" op. 16; Ltg.: Roberto Abbado **Wirén** Streicherserenade op. 11; Ltg.: Willy Mattes
13.05 Cantabile Lieder von Franz Schubert, Felix Mendelssohn, Fanny Hensel, Johannes Brahms und Robert Schumann Mitwirkende: Fatma Said (Sopran), Huw Montague Rendall (Bariton), Sabine Meyer (Klarinette), Anneleen Lenaerts (Harfe), Malcolm Martineau (Klavier), Joseph Middleton (Klavier), Yonatan Cohen (Klavier), Quatuor Arod
14.05 KlassikPlus Taking Sides – Der Fall der Geigerin Guila Bustabo Von Alexandra Dielitz
15.05 On stage Junge Interpreten **Vivaldi** Flötenkonzert D-Dur R 428 „Il Gardellino" **Merula** „La Lusignuola" op. 1/2 **Uccelini** „Sinfonie boscarecie" op. 8 **Vivaldi** Concerto g-Moll R 439 „La notte"; „Die vier Jahreszeiten" op. 8; Jan de Winne, Flöte; Dmitry Smirnov, Violine; Ensemble Il Gardellino (Aufnahme vom 27. September 2024 beim Festival Musiq3 in der Église Saint-Martin, Tourinnes-la-Grosse)
17.05 Do Re Mikro Lux und Louis: Die Dame mit der eisigen Schleppe
18.05 Jazz und mehr „Liebe, Träume, Melodien". Mit Aufnahmen von Airelle Besson, Nitai Hershkovits, Lia Pale u.a. Moderation: Beatrix Gillmann
19.05 Musik der Welt Die Vielfalt globaler Sounds Der Traum von Freiheit: Lieder aus der Gefangenschaft. Zum Gedenktag der Heiligen Josephine Bakhita, Schutzpatronin der Opfer von Sklaverei. Moderation: Judith Rubatscher
20.03 Oper **Antonia Bembo: „L'Ercole amante"** Oper in fünf Akten Mit Yannick Debus (Ercole), Alena Dantcheva (Dejanira), Anita Rosati (Iole), David Tricou (Hyllo), Flore van Meerssche (Giunone), Chelsea Marilyn Zurflüh (Venere, Pasithea, La Bellezza), Arnaud Gluck (Paggio), Andrés Montilla-Acurero (Licco), Hans Porten (Nettuno, Eutyro, Mercurio), Il Gusto Barocco, Jörg Halubek (Leitung) (Studioproduktion des SWR im Funkstudio Stuttgart 2023)
23.03 Hörspiel „Tender Buttons, verknüpft" Von Cathy Milliken, Dietmar Wiesner
0.03 Sockenpuppenzoo – Angriff auf Wikipedia
4.03 ARD-Nachtkonzert

SWR KULTUR

6.04 Musik am Morgen
6.45 **Zeitwort** 08.02.1982: Der Spiegel berichtet über die Neue Heimat
7.04 Musik am Morgen Werke von Castelnuovo-Tedesco, R. Schumann, Rachmaninow, Renard, Telemann, Respighi u.a.
7.57 Wort zum Tag
8.04 Musik am Morgen
8.30 Das Wissen Abschieben im großen Stil? – Was das neue Gesetz verändert hat
9.04 Musikstunde
10.04 Treffpunkt Musik
12.15 Weltweit
12.30 Mittagskonzert
14.04 SWR Kultur am Samstagnachmittag
17.04 Gespräch
17.50 Jazz vor Sechs
18.20 Jazz
19.04 Hörspiel **„Die Casa Highsmith oder Highsmith meets Highsmith"** Von Nicole Paulsen Nach den „Tage- und Notizbüchern" von Patricia Highsmith Mit Katja Bürkle, Tatja Seibt, Katharina Hauter, Andreas Helgi Schmid
20.03 Oper **Antonia Bembo: „L'Ercole amante"** Oper in fünf Akten Mit Yannick Debus (Ercole), Alena Dantcheva (Dejanira), Anita Rosati (Iole), David Tricou (Hyllo), Flore van Meerssche (Giunone), Chelsea Marilyn Zurflüh (Venere, Pasithea, La Bellezza), Arnaud Gluck (Paggio), Andrés Montilla-Acurero (Licco), Hans Porten (Nettuno, Eutyro, Mercurio), Il Gusto Barocco, Jörg Halubek (Leitung) (Studioproduktion des SWR im Funkstudio Stuttgart 2023)
23.03 Hörspiel „Tender Buttons, verknüpft" Von Cathy Milliken, Dietmar Wiesner
0.03 Sockenpuppenzoo – Angriff auf Wikipedia
4.03 ARD-Nachtkonzert

SWR 1

5.00 Guten Morgen
5.57 Anstöße

Baden-Württemberg
9.00 Bloß kein Stress

Rheinland-Pfalz
9.00 Der Vormittag

Baden-Württemberg
13.00 Arbeitsplatz
14.00 Stadion
18.00 SWR1 B-W

Rheinland-Pfalz
18.00 Night Fever

Baden-Württemberg
20.00 Disco

Baden-Württemberg
0.00 ARD-Hitnacht

RADIOPROGRAMM

ÖSTERREICH 1

5.03 Ö1 Nachtmusik
6.05 Guten Morgen
7.00 Morgenjournal
7.33 Guten Morgen
7.55 Schon gehört?
8.00 Journal um acht
8.15 Pasticcio
8.55 rein-gehört
9.05 Hörbilder Paraskisport – vom Überwinden großer Hindernisse
10.05 Klassik-Treffpunkt Gäste: Josef Klammer, Seppo Gründler (Direkt aus dem RadioCafe in Wien)
11.35 Schon gehört? – Die Ö1 Club-Sendung. Aktuelle Veranstaltungen und Angebote der Ö1 Kulturpartner
11.40 help – das Ö1 Konsumentenmagazin
12.00 Mittagsjournal
13.00 Le week-end
14.00 Hörspiel „Beinwiesenquartett" Von Martin Plattner
15.05 Apropos Klassik
17.05 Diagonal Zur Person Friedensreich Hundertwasser – Alles unter einer Kappe! Anschl.: Diagonals Feiner Musiksalon
19.05 Contra – Kabarett und Comedy
19.30 Oper **Giacomo Puccini: „Tosca"** Mit Lise Davidsen (Floria Tosca), Freddie De Tommaso (Mario Cavaradossi), Quinn Kelsey (Baron Scarpia), Patrick Carfizzi (Sacristan), Metropolitan Opera Chorus, Metropolitan Opera Orchestra, Yannick Nézet-Séguin (Leitung) (Aufgenommen am 23. November 2024 in der Metropolitan Opera in New York)
22.05 Die Ö1 Jazznacht Neuigkeiten aus der Welt des Jazz'
23.03 Die Ö1 Jazznacht Posaunist Daniel Riegler im Interview, das Trio Brax'Tree plus Saxofonistin Anna Webber im Dezember 2024 in Villach
0.05 Die Ö1 Jazznacht
3.03 Die Ö1 Jazznacht

RADIO SRF KULTUR

9.08 International In der Sendung gibt es Reportagen zum Zeitgeschehen. Zu Themen aus Politik, Wirtschaft und Gesellschaft werden ausführliche Hintergrundberichte geliefert. Sorgfältig recherchierte Fakten sorgen für einen tieferen Einblick in die Geschehnisse und geben dem Hörer die Möglichkeit, sich eine eigene Meinung zu bilden. Es können auch Experten in Interviews zu Wort kommen.
10.03 Musikmagazin
11.03 Musik für einen Gast
12.40 Wissenschaftsmagazin Wissenschaft und Forschung stellen die Weichen für die Zukunft der Menschheit.
13.00 Klassik light
14.00 Diskothek Die fachliche Diskussionsrunde über Musik: Zwei Fachleute vergleichen im Blindtest verschiedene Aufnahmen eines Werks.
16.03 CH-Musik Die Sendung stellt neue CD-Koproduktionen von SRF 2 oder CD-Neuerscheinungen von anderen Labels vor in Kombination mit einer Perle aus dem reichen Fundus des SRF 2-Konzertarchivs.
17.06 Jazz Classics
18.30 Samstagsrundschau
19.00 Echo der Zeit Die wichtigsten Nachrichten, Berichte, Reportagen, Interviews und Analysen über das aktuelle Zeitgeschehen.
19.25 Klangfenster
20.03 Hörspiel
21.00 Musik unserer Zeit
22.05 Notturno Eine grosse Nachtmusik für all jene, die nachts noch Lust auf Klassik haben.
0.06 Notturno

HR 2

6.00 Musik am Morgen Werke von Pachelbel, Gershwin / Bennett, Foote, Reinecke, J.S. Bach, Smetana, Vivaldi, Rossini, Mozart, Grieg, Bazzini, Kuhlau, Tarrega, Haydn, Schubert, W.F. Bach, Brahms, Monteverdi, Gershwin
6.30 Zuspruch
9.30 hr2-kultur – kompakt
10.00 Treffpunkt hr-Sinfonieorchester
12.00 Hörbuchzeit
13.00 Hörbar Musik grenzenlos
14.00 Archivschätze
15.00 Musikland Hessen Aktuelle Berichte, Konzertmitschnitte und Hintergründe aus dem hessischen Musikleben.
18.00 hr2-kultur – kompakt
19.00 Live Jazz Emma Rawicz and Gwilym Simcock. JazzBaltica 2024 Mit Jürgen Schwab
20.00 Oper **Antonia Bembo: „L'Ercole amante"** Oper in fünf Akten Mit Yannick Debus (Ercole), Alena Dantcheva (Dejanira), Anita Rosati (Iole), David Tricou (Hyllo), Flore van Meerssche (Giunone), Chelsea Marilyn Zurflüh (Venere, Pasithea, La Bellezza), Arnaud Gluck (Paggio), Andrés Montilla-Acurero (Licco), Hans Porten (Nettuno, Eutyro, Mercurio), Il Gusto Barocco, Jörg Halubek (Leitung) (Studioproduktion des SWR im Funkstudio Stuttgart 2023)
23.00 The Artist's Corner „Kennen Sie Musik, die man nur am Lautsprecher hören kann?" Elektronische Musik aus Studios in aller Welt, vorgestellt von Karlheinz Stockhausen (5/13): Studios in Stockholm, Helsinki, Reykjavik, Kopenhagen und Toronto
0.03 ARD-Nachtkonzert

NDR KULTUR

6.00 Der Morgen
7.50 Morgenandacht
10.00 Klassik auf Wunsch 10.40 Lauter Lyrik
13.00 Belcanto
14.00 Der Sonnabend Mit Eva Schramm
17.00 eat.READ.sleep. Bücher für dich Lieblingsbücher, Neuerscheinungen, Bestseller – Tipps und Orientierung.
18.00 Hörspiel **„Der einäugige Karpfen"** Von David Chotjewitz Nach Kenzaburo Oe Nichtsahnend von hinten überwältigt zu werden – das darf mir nicht passieren. Besser, ich bin rechtzeitig auf ihn eingestellt, dann kämpfe ich mit einem Verfolger, den ich vor mir habe. Ein Mensch auf der Flucht. Ein Japaner in Mexiko, der sich illegal mit medizinischen Gelegenheitsjobs durchs Leben schlägt, erzählt einem Patienten seine Geschichte. Da dieser, ein Landsmann, eine Zahnoperation erdulden muss, wird es ein Monolog.
20.00 Oper **Antonia Bembo: „L'Ercole amante"** Oper in fünf Akten Mit Yannick Debus (Ercole), Alena Dantcheva (Dejanira), Anita Rosati (Iole), David Tricou (Hyllo), Flore van Meerssche (Giunone), Chelsea Marilyn Zurflüh (Venere, Pasithea, La Bellezza), Arnaud Gluck (Paggio), Andrés Montilla-Acurero (Licco), Hans Porten (Nettuno, Eutyro, Mercurio), Il Gusto Barocco, Jörg Halubek (Leitung) (Studioproduktion des SWR im Funkstudio Stuttgart 2023)
23.00 Belcanto Hans-Jürgen Mende präsentiert die schönsten Arien
0.03 ARD-Nachtkonzert

DLF KULTUR

5.05 Aus den Archiven
6.05 Studio 9
6.20 Wort zum Tage
9.05 Im Gespräch
11.05 Lesart
12.05 Studio 9
13.05 Breitband
14.05 Rang 1
14.30 Vollbild
16.05 Echtzeit
17.05 Studio 9 kompakt
17.30 Tacheles
18.05 Feature Der letzte Tag. Das Attentat von Hanau Von Sebastian Friedrich. Regie: Hannah Georgi (Produktion: Deutschlandfunk Kultur / WDR / NDR 2021)
19.05 Oper **Richard Strauss: „Ariadne auf Naxos"** Oper in zwei Teilen Mit Lise Davidsen, Michael Spyres, Sara Blanch, Jusung Gabriel Park, Adrian Eröd, Kate Lindsey, Bernhard Schir, Orchester der Wiener Staatsoper, Cornelius Meister (Leitung) (Aufzeichnung vom 25.01.2025, Wiener Staatsoper)
21.30 Die besondere Aufnahme Ben-Haim Kammermusik und Orchesterwerke; Liv Migdal, Violine; Hagar Sharvit, Mezzosopran; Ofer Canetti, Violoncello; Sebastian Manz, Klarinette; Theo Plath, Fagott; Daniel Gerzenberg, Klavier; Staatskapelle Weimar, Ltg.: Jesko Sirvend
23.05 Fazit – Kultur vom Tage Die Sendung liefert die wichtigsten und aktuellsten Informationen über die kulturellen Ereignisse des Tages.
0.05 Neue Musik Spiegel des Westens. Das globalisierte Denken des Tōru Takemitsu (1930 – 1996)
1.05 Diskurs
2.05 Klassik – Pop – et cetera Mit Marlon Bösherz (Lyriker, Musiker und bildender Künstler)
3.05 Tonart Urban

DEUTSCHLANDFUNK

5.05 Milestones – Bluesklassiker
5.35 Presseschau
5.40 Milestones – Bluesklassiker
6.05 Kommentar
6.10 Informationen
9.05 Kalenderblatt Vor 300 Jahren: Zar Peter der Große stirbt in St. Petersburg
9.10 Wochenendjournal
10.05 Klassik – Pop – et cetera Mit Marlon Bösherz (Lyriker, Musiker und bildender Künstler)
11.05 Gesichter Europas Wenn Künstler zu Staatsfreunden werden- Kahlschlag in der slowakischen Kulturszene Von Kilian Kirchgeßner
12.10 Informationen
13.10 Themen der Woche
13.30 Eine Welt
14.05 Campus und Karriere
15.05 Corso
16.05 Büchermarkt
16.30 Computer und Kommunikation
17.05 Streitkultur
17.30 Kultur heute
18.10 Infos am Abend
18.40 Hintergrund
19.05 Kommentar
19.10 Sport am Samstag
20.05 Hörspiel **„Das Spinnennetz"** Von Katja Langenbach Nach dem gleichnamigen Roman von Joseph Roth Mit Martin Carnevali, Norman Hacker, Lena Lauzemis, Bernd Moss, Steven Scharf, Thomas Thieme. Regie: Katja Langenbach (Produktion: BR 2012)
22.05 Atelier neuer Musik Topophonik, Aleatorik und ModEkAl. Wege zeitgenössischen Komponierens in Georgien
22.50 Sport aktuell
23.05 Lange Nacht „Es wird immer später". Eine Lange Nacht über Antonio Tabucchi
2.05 DLF Radionacht

SWR AKTUELL

6.00 Am Morgen
9.00 SWR Aktuell am Vormittag
12.00 SWR Aktuell am Mittag
15.00 SWR Aktuell am Nachmittag
18.00 SWR Aktuell am Abend
20.00 Infoabend
22.00 ARD-Infonacht In der ARD-Infonacht geben die Moderaten den Hörern einen Überblick über das aktuelle Weltgeschehen. Hier gibt es das Wichtigste vom Sport, Berichte aus der Wirtschaft, politische Interviews und Kommentare.
0.00 ARD-Infonacht

MDR AKTUELL

5.00 Stunden-Programmschema bis Mitternacht 5.01 Nachrichten, Wetterberichte und Verkehrshinweise 5.06 Aktuelle Berichte Hintergründe und Interviews 5.13 Börse in Frankfurt, New York und Tokio 5.15 Kurznachrichten, Wetterberichte und Verkehrshinweise 5.17 Berichte zum Zeitgeschehen mit Service, Tipps und Kultur 5.28 Ausführliches Wetter 5.29 Ausblick auf die kommende halbe Stunde 5.30 Nachrichten, Wetterberichte und Verkehrshinweise 5.36 Aktuelle Berichte mit Presseschau und Meinung 5.40 Sport 5.45 Kurznachrichten, Wetterberichte und Verkehrshinweise 5.47 Aktuelle Berichte und Regionales aus Thüringen, Sachsen, Sachsen-Anhalt 5.58 Wetter 5.59 **Ausblick auf die kommende Stunde**

SWR 3

6.00 FIT
9.00 Now
13.00 Push
16.00 EASY
19.00 POP 19.00 **Nachrichten** Was passiert im Südwesten, was beschäftigt die Menschen im Land? Das Neueste aus der Region, aus Deutschland und der Welt. Aktuelle Informationen über das nationale und internationale Geschehen in Politik und Wirtschaft, Gesellschaft und Kultur, Sport und Unterhaltung bringen die Menschen im Deutschlands auf dem neuesten Stand.
0.00 Popnacht

SWR 4 BA.-WÜ.

5.57 Morgengedanken
6.00 SWR4 BW am Samstagmorgen 6.57 Morgengedanken
10.00 Sprechstunde
12.00 SWR4 am Samstag
14.00 Am Wochenende
18.00 SWR4 Party Sie feiern zuhause oder gemeinsam mit Ihren Freunden, Bekannten oder Verwandten? Wir liefern Ihnen die passende Partymusik!
23.00 ARD-Hitnacht Die ARD Hitnacht ist eine Sendung für Berufstätige, Schlaflose, Menschen, die einfach gern nachts Musik hören oder Frühaufsteher.
0.00 ARD-Hitnacht

SWR 4 RH.-PF.

5.57 Morgengedanken
6.00 SWR4 RP am Morgen 6.57 Morgengedanken
10.00 Sprechstunde Sie fragen, unsere Experten antworten.
12.00 SWR4 am Samstag
14.00 SWR4 am Wochenende
18.00 SWR4 Party Sie feiern zuhause oder gemeinsam mit Ihren Freunden, Bekannten oder Verwandten? Wir liefern Ihnen die passende Partymusik!
23.00 ARD-Hitnacht
0.00 ARD-Hitnacht

Ö2 SALZBURG

6.00 Guten Morgen Salzburg Ihr Start ins Wochenende!
10.00 Ihr Samstag
14.00 Ihr Samstag
18.00 Jukebox Prominente Gäste spielen ihre Lieblingsmusik
19.00 Forchers Zeitmaschine Hits der 60er, 70er, 80er
21.00 Zugabe – Das Radio Salzburg Livekonzert
22.00 Hitpanorama Musik aus den 60er, 70er, 80er, 90er und 2000er Jahren
0.00 Musikrevue Musikalisch durch die Nacht

RADIO SRF 1

8.09 Trend
8.35 Die Anderen
9.12 Wetterfrage
9.30 Stiftung Denk an mich
9.45 Die verflixte Gebrauchsanweisung
11.30 Rundschau
12.03 Regional Diagonal
14.03 Swissmade
16.30 Blitzlicht Schweiz
18.00 Echo der Zeit Sie ist ein Urgestein der Radiolandschaft.
18.50 Glocken der Heimat
19.03 SRF Kids im Radio
20.03 Jukebox
0.00 Nachrichten

ANTENNE BAYERN

6.00 Stefan-Meixner-Show
12.00 Schönes Wochenende 80er, 90er und die Hits von heute
17.00 Top 40 Jeden Samstag ab 17 Uhr läuft der heißeste Hit-Count- down bei uns im Frei- staat. Maxi Auer spielt euch eure Lieblingshits der Woche. Was auch immer ihr gerade liked oder euch wünscht, wir packen's in die angesag- teste Playliste Bayerns
20.00 In The Mix: Alle aktuellen Hits & Party-Beats im nonstop DJ-Hitmix
0.00 Hitnacht

SWR DASDING

„DASDING – Alles was du willst"

6.00 DasDing Musik Nonstop
9.00 DasDing 9.00 Nachrichten 10.00 DasDing Nachrichten 11.00 DasDing Nachrichten 12.00 DasDing Nachrichten
13.00 DasDing
17.00 DasDing
21.00 DasDing Partybash
23.00 DasDing Moestwanted
0.00 DasDing Musik Nonstop
1.00 Die junge Nacht

SO

Tagestipps

RELIGION 8.10 BAYERN 2

Ein Nachlass auf dem Dachboden wirft ein weniger glorreiches Licht auf die Märtyrer aus den Missionsgebieten in Afrika

Mein Großonkel, der Märtyrer

FEATURE Veronika Hindl entdeckt beim Auflösen des Elternhauses den Nachlass ihres Großonkels, des Missionars und Märtyrers Karl Maria Weber. Die Funde, darunter koloniale Artefakte und Dokumente, werfen ein kritisches Licht auf das Missionsleben und die Taten der Märtyrer. Nadja Stempel begleitet die Spurensuche, die die dunklen Seiten der Missionsgeschichte offenbart. **50 Min.**

MENSCHEN 13.30 DLF

Marko Martin

TALK Marko Martin gehört zu den politisch entschiedensten deutschen Publizisten: Geboren in der DDR, plädiert er in seinen Schriften für Demokratie und Menschenrechte. In einer Rede zum Mauerfall-Jubiläum kritisierte er jüngst Frank-Walter Steinmeier. **90 Min.**

FÜR KINDER 17.05 BR-KLASSIK

Gemütlich zuhause

MAGAZIN Nicht jeder sucht das Abenteuer – manche genießen die Gemütlichkeit zu Hause, mit Musik und einem guten Buch. Und wer weiß, vielleicht machen es sich die großen Stars in Pantoffeln vor dem Fernseher auch genau so gemütlich! **55 Min.**

HÖRSPIEL 18.30 DLF KULTUR

Wir gehen, wir gehen – ein Leben...

...lang! HOMMAGE Ruth Johanna Benraths Hörspiel bewegt sich auf den Spuren des Dichters Hans Jürgen von der Wense (Foto; 1894–1966). Es ist eine lyrische Hymne auf das Wandern und den beständigen Wandel in der Natur. **90 Min.**

ARD-NACHTKONZERT

0.03 **Brahms** „Haydn-Variationen" op. 56a; MDR-Kammerphilharmonie, Ltg.: Christoph König **J. Haydn** Sonate C-Dur Hob. XVI/48 **Schostakowitsch** „Der Bolzen", Ballettsuite; MDR-Sinfonieorchester, Ltg.: Dmitrij Kitajenko **Mendelssohn** Trauermarsch a-Moll op. 103; MDR-Sinfonieorchester, Ltg.: Bruno Weil **F. Schmidt** Sinfonie Nr. 1 E-Dur; MDR-Sinfonieorchester, Ltg.: Fabio Luisi 2.03 **W.A. Mozart** Klavierkonzert C-Dur KV 467 **Schubert** Sonate a-Moll D 821 **Spain-Dunk** Suite **Beethoven** Sonate Es-Dur op. 31/3, „Die Jagd" **J. Haydn** Sinfonia concertante Nr. 105 B-Dur 4.03 **Hoffmeister** Parthia Nr. 25 Es-Dur **D. Scarlatti** Sonate d-Moll K 89 **Hentschel** „Münchhausen-Suite" 5.03 **Quantz** Flötenkonzert Nr. 193 a-Moll **Moszkowski** „Neue spanische Tänze" op. 65 **Spohr** Sinfonie Nr. 8 G-Dur, Finale **F. Lachner** Drei Lieder ohne Worte **Händel** Konzert B-Dur HWV 308 **Reinecke** Harfenkonzert e-Moll op. 182

Podcast Mehrkanalton Für Kinder Hörspiel

9. FEBRUAR

HORZU

BAYERN 1

6.05 Bayern 1 am Sonntagmorgen
7.05 Bayern 1 am Sonntagmorgen
10.05 Katholische Morgenfeier Pfarrer Matthias Effhauser, Regensburg
10.30 Evangelische Morgenfeier Pfarrer Raphael Quandt, München
11.05 Am Sonntag
12.00 Zwölfuhrläuten Aus Schwarzenbach am Wald in Oberfranken
12.03 Die Blaue Couch
14.05 Die Blaue Couch 14.30 Sport aktuell
15.05 Am Sonntag 15.30 Sport aktuell 16.15 Lustig, listig, launig – Die Lallinger! 16.30 Sport aktuell
19.05 Am Abend
20.05 Am Abend Sanft und bsonders
23.05 Die Nacht
0.03 Zum Programmschluss Bayern-, Deutschland- und Europahymne
0.07 Die Nacht

BAYERN 3

5.00 Am Morgen 6.20 Zum Nachdenken
9.00 Bayern 3 Family 9.05 Die interaktive Mitmachgeschichte
12.00 Alle Hits von heute – am Wochenende
16.00 Alle Hits von heute
20.00 Was geht?! 21.58 Auf ein Wort
0.00 Die Nacht

BR24

5.58 Impressum
10.28 Verkehr
10.35 PlusMinus. Mehr als nur Wirtschaft.
11.05 Sonntags um 11
12.00 Das Aktuelle am Mittag
13.05 Das interkulturelle Magazin
14.05 BR24 Medien
15.05 Der Sport
16.05 Das Verbrauchermagazin
17.05 Sport-Podcast „Pizza & Pommes"
17.28 Verkehr
17.35 Weltspiegel Thema
17.58 Verkehr
18.00 Das Aktuelle am Abend
18.15 Der Sport
18.28 Verkehr
18.58 Verkehr
19.05 Der Sport
19.28 Verkehr
19.35 Die BR24 Reportage
19.58 Verkehr
20.00 Das Aktuelle am Abend
20.15 ARD-Infoabend Dazwischen: 20.30 / 21.00 / 21.30 Nachrichten.
22.00 ARD-Infonacht
0.03 ARD-Infonacht

BAYERN 2

5.03 Bayern 2-Playlist
6.05 Bayern 2-Playlist
6.30 Positionen Religions- und Weltanschauungsgemeinschaften 6.45 Freikirche der Siebenten-Tags-Adventisten
7.05 Glauben Zweifeln Leben Religion und Orientierung 7.05 **Zum Sonntag** 8.10 **Religion – Die Dokumentation** Mein Großonkel, der Märtyrer. Missionarserbe auf dem Dachboden Von Nadja Stempel
9.05 Bayern 2 am Sonntagvormittag Entspannt in den Sonntag mit Bayern 2. Mit uns gibt es viel zu entdecken: Musik, Filme, Serien und Ereignisse, die Sie lieben werden. Spannende Geschichten und gute Gespräche mit Menschen, die etwas zu sagen haben. Wir werfen einen humorvollen Blick auf Bayern und die Welt, mit beliebten Klassikern und Senkrechtstartern aus Kabarett und Comedy. Und wir lassen es uns gut gehen, in der Küche und unterwegs in der Natur. Bayern 2 am Sonntagvormittag – Wir machen Ihnen das Leben schöner.
12.05 Bayerisches Feuilleton
13.05 Radioreisen
14.05 Bayern 2 Salon
15.05 Bayern 2 Hörspiel
17.05 Weltempfänger
18.05 Radiomikro Geschichten für Kinder
19.05 Zündfunk
20.03 ARD radiofeature Black Box Sterbehilfe – Doku über Suizidhilfe-Organisationen. Seit dem Urteil des Bundesverfassungsgerichts 2020 boomt die Suizidhilfe. Das Gericht hatte entschieden, dass die Unterstützung zum Suizid unter Voraussetzungen straffrei ist. Die Folge: Sterbehilfeorganisationen, einzelne Ärzt*innen und andere Personen helfen zunehmend mehr Menschen, sich das Leben zu nehmen. Die Zahl der Suizide stieg 2022 erstmals seit langem auf mehr als 10 000 im Jahr. Das Statistische Bundesamt erfasst assistierte Suizide aber nicht gesondert. Expert*innen gehen jedoch davon aus, dass die straffreie Hilfe ein Faktor für viele Menschen ist, sich für das Sterben zu entscheiden.
21.03 Zeit für Bayern Menschen und Geschichten aus Bayern
22.03 Eins zu Eins
23.03 Nachtmix
0.03 Nachtkonzert

BR-KLASSIK

6.05 Auftakt Werke von J.S. Bach, Gounod, Mendelssohn, Alqhai, Tiersen, Pisendel, Weber
7.05 Laudate Dominum Händel „Gloria in excelsis Deo" HWV deest **Zelenka** „Missa Sancti Spiritus"
8.05 Die Bach-Kantate J.S. Bach: „In allen meinen Taten", Kantate am 21. Sonntag nach Trinitatis BWV 97; Katharine Fuge, Sopran; Robin Tyson, Countertenor; Steve Davislim, Tenor; Stephan Loges, Bass; Monteverdi Choir; The English Baroque Soloists, Ltg.: John Eliot Gardiner Anschl.: Christoph Graupner: Ouvertüre C-Dur; Andrássy Trio; Antonio Vivaldi: Konzert D-Dur R 513; Giuliano Carmignola, Amandine Beyer, Violine; Gli Incogniti; Johann Sebastian Bach: „Wachet auf, ruft uns die Stimme" BWV 645; Bine Katrine Bryndorf, Orgel
9.05 Das Musikrätsel Knifflliges für Musikliebhaber **Albéniz** „Suite española Nr. 1" op. 47; Clélia Iruzun, Klavier **M. Haydn** Concertino A-Dur; Ernst Schlader, Klarinette; Salzburger Hofmusik, Ltg.: Wolfgang Brunner Mit Gerhard Späth
10.05 Sinfonische Matinée **W.A. Mozart** Sinfonia concertante Es-Dur KV 364; Frank Peter Zimmermann, Violine; Tabea Zimmermann, Viola **Dvorák** Scherzo capriccioso op. 66 **W.A. Mozart** Klavierkonzert d-Moll KV 466; Maria João Pires, Klavier **Dvorák** Sinfonie Nr. 7 d-Moll; Symphonieorchester des Bayerischen Rundfunks, Ltg.: Bernard Haitink
12.05 Tafel-Confect Purcell „The Bashful Thames"; Christine Brandes, Sopran; Mary Springfels, Gambe; Arcadian Academy **Ahle** „Unstrutische Nachtigall"; Musica Antiqua Köln, Ltg.: Reinhard Goebel **J.S. Bach** „Schleicht, spielende Wellen, und murmelt gelinde", Reis von Habsburgs hohem Stamme; Christine Schäfer, Sopran; Ingeborg Danz, Alt; Stanford Olsen, Tenor; Michael Volle, Bass; Gächinger Kantorei Stuttgart; Bach-Collegium Stuttgart, Ltg.: Helmuth Rilling **Samaniego** „De esplendor se doran los ayres"; Al Ayre Español, Ltg.: Eduardo López Banzo **Gluck** „Le naufrage", Sinfonia; Main-Barockorchester Frankfurt, Ltg.: Martin Jopp
12.30 Das Tafel-Confect-Update
13.05 Après-midi W.A. Mozart „Die Zauberflöte", Ouvertüre; Andante C-Dur KV 315; Rondo C-Dur KV 373 **Salieri** Konzert C-Dur **W.A. Mozart** Sinfonie D-Dur KV 504 „Prager"; Emmanuel Pahud, Flöte; Camerata Salzburg, Oboe und Ltg.: François Leleux; Aufnahme vom 28. Januar 2024 im Mozarteum, Salzburg Anschließend: **Schubert** Drei Klavierstücke D 946; Sechs Deutsche Tänze D 820; Lars Vogt, Klavier
15.05 Wunsch:Musik
17.05 Do Re Mikro Gemütlich zuhause
18.05 Cinema – Kino für die Ohren
19.05 Konzertabend Nicolai „Die lustigen Weiber von Windsor", Ouvertüre, Arie des Fenton aus dem 2. Akt; Herbert Lippert, Tenor; Ltg.: Leopold Hager **Rundfunks / Leitung** Leopold Hager **Spohr** Sinfonie Nr. 3 c-Moll; Ltg.: Marc Piollet **Lortzing** „Zar und Zimmermann", Arie aus dem 3. Akt; Kurt Moll, Bass; Ltg.: Kurt Eichhorn und Lied des Marquis Chateauneuf mit Marie und Chor aus dem 2. Aufzug; Fritz Wunderlich, Tenor; Chor des Bayerischen Rundfunks; Ltg.: Kurt Eichhorn; „Der Waffenschmied", Ouvertüre; Ltg.: Kurt Eichhorn **Weber** Klarinettenkonzert Nr. 2 Es-Dur; Steven Kanoff, Klarinette; Ltg.: Tommaso Placidi; „Der Freischütz", Szene und Arie der Agathe aus dem 2. Aufzug; Anna Gabler, Sopran; Ltg.: Will Humburg **Flotow** Klavierkonzert Nr. 1 c-Moll; Matthias Kirschnereit, Klavier; Ltg.: Ulf Schirmer
21.03 Operetten-Boulevard
22.03 Der Chor des Bayerischen Rundfunks **Getty** „Joan and the Bells"; Melody Moore, Sopran; Lester Lynch, Bariton; Münchner Rundfunkorchester, Ltg.: Ulf Schirmer; „Poor Peter"; Nikolai Schukoff, Tenor; Münchner Rundfunkorchester, Ltg.: Asher Fisch **P. Glass** Aus Sinfonie Nr. 5; Íride Martínez, Sopran; Denyce Graves, Mezzosopran; Werner Güra, Tenor; Clive Bayley, Bass; Münchner Rundfunkorchester, Ltg.: Ulf Schirmer
23.03 Musik der Welt Gesang des Königs Wen. Der südchinesische Qin-Virtuose Cheng Gongliang
0.03 Das Nachtkonzert

SWR KULTUR

6.04 Musik am Morgen
7.04 Musik am Morgen Guter Start in den Tag Werke von Purcell, Beethoven, Mendelssohn, Hensel, Heinichen, Wallace, Gershwin, J.S. Bach
7.55 Lied zum Sonntag
8.04 Kantate Werke von Franck, Homilius, Schütz, Pfleger
8.30 Das Wissen
9.04 Matinee
12.04 Glauben Suche nach Sinn und erfülltem Leben – Zwischen Yoga und Kirche
12.30 Mittagskonzert
14.04 Feature Die schöne Landschaft aller
15.04 Das Musikporträt Das Quadriga Consort
16.04 Alte Musik
17.04 „lesenswert" Magazin
18.20 Hörspiel „Pedro Páramo" Von Ulrich Raschke
19.51 Big Time Jazz
20.03 Abendkonzert 14. Internationaler Wettbewerb für Liedkunst Stuttgart 2024 **R. Clarke** Seal Man **Wolf** Im Frühling D 882 **Schubert** Erlkönig D 328 **Wolf** Verborgenheit Der Tambour **Wolf** Fußreise **Daugherty** Letter to Mrs Bixby **Wolf** Wo find' ich Trost **Schubert** Frühlingsglaube D 686 Der Musensohn D 764 **Aboulker** L'inconstante **Wolf** Die Bekehrte; Die Spröde **Saariaho** Rauha **Lehmann** There are Fairies at the Bottom of Our Garden **Wolf** Unfall **White** So we'll go no more a-roving **Wolf** Wer sein holdes Lieb verloren; Lass sie nur geh'n **Eisler** Der Priem **Wolf** Der Feuerreiter; Gebet **Bartók** Streichquartett Nr. 3 Sz 85
22.03 NOWJazz Musik, die denkt und sich widerspricht – Lesley Mok im Porträt
23.03 Essay Detlev Meyers Vermächtnis
0.03 Nachtkonzert

SWR 1

Baden-Württemberg
10.00 Leute der Woche

Rheinland-Pfalz
10.00 Leute

Baden-Württemberg
12.00 SWR1 B-W

Rheinland-Pfalz
12.00 Aktuell um Zwölf
13.00 Der Nachmittag
16.00 SWR1 B-W

Rheinland-Pfalz
18.00 Die 80er

Baden-Württemberg
20.00 Musik Klub Soul

Baden-Württemberg
0.00 ARD-Hitnacht

RADIOPROGRAMM

ÖSTERREICH 1

6.05 Guten Morgen
6.55 Zwischenruf
7.05 Lebenskunst
8.00 Journal um acht
8.15 Du holde Kunst
9.05 Gedanken
10.05 Ambiente
11.03 Matinee Werke von Brahms, R. Strauss, R. Strauss (Aufgenommen am 31. Dezember 2024 in der Berliner Philharmonie) 11.50 Intermezzo
13.00 Sonntagsjournal
13.10 gehört.gewusst. Das Ö1 Quiz
14.05 Menschenbilder
14.55 Schon gehört? – Die Ö1 Club-Sendung. Aktuelle Veranstaltungen und Angebote der Ö1 Kulturpartner
15.05 Apropos Oper
16.00 Ex libris – Bücher, Menschen, Themen Moderation: Nicole Dietrich
17.00 Journal um fünf
17.10 Spielräume spezial „You Don't Own Me": zum 10. Todestag der Singer/Songwriterin Lesley Gore
17.55 Schon gehört? Tipps für Klein und Groß
18.00 Abendjournal
18.15 Ö1 Hinterzimmer
19.05 Ö1 Hausmusik Das Quintett Aluna im Studio 2 des Wiener RadioKulturhauses
19.45 Supernova Elisabeth Schimanas infektiöse Werkreihe. Die Uraufführung von „Virus #3. 6. 1 – Twilight Zones" beim musikprotokoll 2024 und weitere Viren
21.30 Contra – Kabarett und Comedy
21.55 Schon gehört? – Die Ö1 Club-Sendung. Aktuelle Veranstaltungen und Angebote der Ö1 Kulturpartner
22.05 Diagonal Zur Person Friedensreich Hundertwasser – Alles unter einer Kappe!
0.05 Du holde Kunst
1.03 Ö1 Nachtmusik
3.03 Ö1 Nachtmusik

SWR 3

6.00 FIT
9.00 Talk
13.00 Push
16.00 EASY
19.00 POP 19.00 **Nachrichten** Was passiert im Südwesten, was beschäftigt die Menschen im Land? Das Neueste aus der Region, aus Deutschland und der Welt. Aktuelle Informationen über das nationale und internationale Geschehen in Politik und Wirtschaft, Gesellschaft und Kultur, Sport und Unterhaltung bringen die Menschen im Deutschlands auf dem neuesten Stand.
0.00 Popnacht

RADIO SRF KULTUR

7.10 Ein Wort aus der Bibel
8.30 Perspektiven
9.08 Sakral/Vokal
10.00 Radiopredigt
11.03 Literaturclub
11.30 Concertino
12.38 Musik für …
13.45 Concerto
14.00 CH-Musik Die Sendung stellt neue CD-Koproduktionen von SRF 2 oder CD-Neuerscheinungen von anderen Labels vor in Kombination mit einer Perle aus dem reichen Fundus des SRF 2-Konzertarchivs.
15.03 Passage
16.03 Im Konzertsaal Abendliche Konzerttermine für Hörerinnen und Hörer, die gerne interessante neue Konzertaufnahmen hören und das aktuelle Konzertleben miterleben wollen.
17.30 Klassik light
18.30 Wissenschaftsmagazin Wissenschaft und Forschung stellen die Weichen für die Zukunft der Menschheit. Diese Sendung hat es sich zur Aufgabe gemacht, aktuelle Forschungsvorhaben und -ergebnisse einfach und kompakt zu erklären.
19.00 Echo der Zeit Die wichtigsten Nachrichten, Berichte, Reportagen, Interviews und Analysen über das aktuelle Zeitgeschehen.
19.25 Klangfenster
20.00 Musikmagazin
21.00 Fiori musicali Weltliche und geistliche Musik vom zehnten bis ins 19. Jahrhundert, von den gregorianischen Gesängen bis zur Musik der Romantik. „Fiori musicali" bringt eine abwechslungsreiche Auswahl aus dem grossen CD-Angebot sowie hin und wieder Konzertaufnahmen von SRF 2, die die Alte-Musik-Szene Schweiz widerspiegeln.
22.05 Notturno
0.06 Notturno

SWR 4 BA.-WÜ.

6.00 Am Sonntagmorgen
8.00 Sonntagskonzert
10.00 SWR4 Promitalk ... SWR4 Moderator Jörg Assenheimer ist jede Woche im Gespräch mit prominenten Talkgästen.
12.00 SWR4 am Sonntag
14.00 SWR4 am Wochenende
18.00 SWR4 am Sonntagabend
21.00 SWR Bigband & Gäste 17 Musiker – ein Sound. Und der überzeugt. Die SWR Bigband wurde bisher vier Mal für den Grammy nominiert.
23.00 ARD-Hitnacht
0.00 ARD-Hitnacht

HR 2

6.00 Geistliche Musik Werke von Vivaldi, Galuppi, E.F. Dall'Abaco, Mayr, Krebs, J.S. Bach, Mendelssohn
7.30 Morgenfeier
8.00 Lauschinsel
8.30 Am Sonntagmorgen
11.30 Camino
12.00 Literaturland Hessen
13.00 Kaisers Klänge
14.00 Hörspiel „10 Atemzüge" (7+8/10) Von Simone Buchholz, Mareike Fallwickl, Berit Glanz, Karen Köhler
14.55 Klassikzeit Werke von Vivaldi, Mendelssohn, Glass, Strauss, Bizet / Waxman, Ravel
17.00 Menschen und ihre Musik
18.00 ARD radiofeature Black Box Sterbehilfe. Doku über Suizidhilfe-Organisationen
19.00 Die hr-Bigband
20.00 Konzertsaal Venezianische Nacht mit Anastasia Kobekina. Konzert vom Rheingau Musik Festival **Albinoni** Concerto a cinque B-Dur op. 5/1 **Vivaldi** Cellokonzert g-Moll RV 416 **Shaw** Limestone and Felt für Viola und Cello **Strozzi** Arie „Che si può fare" op. 8/6, bearbeitet für Cello und Ensemble **Vivaldi** Cellokonzert e-Moll RV 409, 3. Allegro **Strawinsky** Vier Sätze aus der „Suite italienne" **Vivaldi** Konzert für Streicher g-Moll RV 156 **Fauré** Lied „Les Berceaux" op. 23/1, bearbeitet für Cello und Theorbe **Vivaldi** Konzert für Streicher A-Dur RV 158 **Silvestrov** Abendserenade aus „Stille Musik", bearbeitet für zwei Celli **Paganini** Moses-Variationen (Aufnahme vom 25. Juli 2024 aus der Basilika von Kloster Eberbach)
22.00 Notenschlüssel Bernsteins „West Side Story"
23.30 Hörbar
0.03 ARD-Nachtkonzert

SWR 4 RH.-PF.

6.00 SWR4 am Sonntagmorgen 7.53 Sonntagsgedanken
8.00 Sonntagskonzert
10.00 SWR4 Promitalk
12.00 SWR4 am Sonntag
14.00 SWR4 am Wochenende
18.00 SWR4 am Sonntagabend
21.00 SWR Bigband & Gäste 17 Musiker – ein Sound. Und der überzeugt. Die SWR Bigband wurde bisher vier Mal für den Grammy nominiert – den wichtigsten Musikpreis der Welt.
23.00 ARD-Hitnacht
0.00 ARD-Hitnacht

NDR KULTUR

6.00 Chormusik „Queen of Hearts". Vokalmusik um 1500
7.00 Mikado
8.00 Kantate
8.40 Glaubenssachen
9.00 Der Sonntag 10.40 Lauter Lyrik
13.00 Das Konzert
15.00 Das Gespräch
15.30 Philipps Playlist
16.00 vertikal – horizontal
17.00 Chormusik When sleep comes – Evening Meditations. Von Eva Schramm
18.00 Feature Die drei Leben der Connie Converse. Die Frau, die den Volk erfand und verschwand Von Monika Kursawe (Produktion: SWR 2024)
19.00 Hörspiel **„Der süße Wahn" (2/2)** Von Cordula Dickmeiß Nach dem gleichnamigen Roman von Patricia Highsmith Mit Ulrich Noethen, Nico Holonics, Leonie Rainer, Albrecht Schuch, Linn Reusse, Tilo Werner, Stephan Schad, Konstantin Graudus, Matti Krause, Benjamin Utzerath. Regie: Cordula Dickmeiß
20.00 Sonntagsstudio Der Norden liest. Siegfried Lenz und das Radio – eine Matinee Mod.: C. Bungartz (Aufzeichnung einer Veranstaltung vom 24.11.2024 im Rolf Liebermann-Studio des NDR in Hamburg)
22.00 Das Konzert Musikfest Bremen 2024. Englische Lautenlieder von John Dowland und Arien von Henry Purcell (Aufzeichnung vom 19.08.2024 in der Klosterkirche St. Marien in Lilienthal) Anschl.: **Das Konzert** Musikfest Bremen 2024 Werke von J.S. Bach (Aufzeichnung vom 17.08.2024 im St. Petri Dom in Bremen)
0.03 ARD-Nachtkonzert

Ö2 SALZBURG

6.00 Über d'Alma Der Radio Salzburg Almsommer
8.00 Radio Salzburg Cafe
10.00 Katholischer Gottesdienst
11.00 Frühschoppen Musik und Gäste – abwechselnd aus verschiedenen Bundesländern
12.00 Ihr Sonntag
17.00 Schlagerparty
18.00 Immer wieder Österreich
19.00 Kultursonntag
20.00 Alte Liebe Oldies, Evergreens und Schlager-Klassiker am Abend
21.00 Musik zum Träumen
0.00 Musikrevue Musikalisch durch die Nacht

DLF KULTUR

6.55 Wort zum Tage
7.05 Feiertag
7.30 Kakadu für Frühaufsteher
8.00 Kakadu Kindernachrichten
8.05 **Hörspiel** „Mini ist weg" Von Rusalka Reh
9.00 Kakadu Kindernachrichten
9.04 Kakadu
10.05 Plus Eins
12.05 Studio 9 kompakt
12.30 Die Reportage
13.05 Sein und Streit
14.05 Religionen
15.05 Interpretationen „... kräht ja doch kein Hahn danach ..." Das Streichquartett Es-Dur von Fanny Hensel
17.05 Studio 9 kompakt
17.30 Nachspiel 18.05 **Nachspiel. Feature** Neuer Schwung für die Hüfte. Trainieren mit Ersatzgelenk
18.30 Hörspiel **„Wir gehen, wir gehen – ein Leben lang!"** Von Ruth Johanna Benrath Eine Begegnung mit Hans Jürgen von der Wense Mit Niklas Kohrt, Mariel Jana Supka, Gerd Wameling. Regie: Christine Nagel
20.00 Konzert Debussy „Prélude à l'après-midi d'un faune" **Ammann** Violakonzert; Uraufführung **Saint-Saëns** Sinfonie Nr. 3 c-Moll op. 78 „Orgelsinfonie"; Nils Mönkemeyer, Viola; Christian Schmitt, Orgel; Sinfonieorchester Basel, Ltg.: Fabien Gabel (Aufzeichnung vom 22.01.2025, Stadtcasino Basel)
22.05 Literatur Von Schuld und Mitläufertum Moderation: Dorothea Westphal
23.05 Fazit – Kultur vom Tage
0.05 Das Podcastmagazin
1.05 Tonart Filmmusik

DEUTSCHLANDFUNK

5.05 Auftakt
6.05 Kommentar
6.10 Geistliche Musik Werke von D. Scarlatti, J.S. Bach, Gárdonyi, Delalande
7.05 Info und Musik
8.35 Am Sonntagmorgen Religiöses Wort
8.50 Presseschau
9.05 Kalenderblatt Vor 70 Jahren: Aus Fräulein wird Frau – auch für Ledige
9.10 Die neue Platte
9.30 Essay und Diskurs Höckes Heimstatt – Erkundungen im ideologischen Gelände
10.05 Ev. Gottesdienst Pfarrer Ingo Janzen (Predigt) (Direkt aus der evangelischen Johanneskirche in Frondenberg-Frommern)
11.05 Interview
11.30 Sonntagsspaziergang
13.05 Informationen
13.30 Zwischentöne
15.05 Rock et cetera
16.10 Büchermarkt
16.30 Forschung akt. KI verstehen – Der Podcast über Künstliche Intelligenz im Alltag
17.05 Kulturfragen
17.30 Kultur heute
18.10 Infos am Abend
18.40 Hintergrund
19.05 Kommentar
19.10 Sport am Sonntag
20.05 Feature Der letzte Tag. Das Attentat von Hanau Von Sebastian Friedrich. Regie: Hannah Georgi (Produktion: Deutschlandfunk Kultur/WDR/NDR 2021)
21.05 Kissinger Sommer 2024 **Ives** The Unanswered Question **Mendelssohn** Konzert für 2 Klaviere und Orchester E-Dur **Beethoven** Sinfonie Nr. 3 Es-Dur op. 55 „Eroica" (Aufnahme vom 13.7.2024 aus dem Max-Littmann-Saal im Regentenbau Bad Kissingen)
23.05 Der Tag
23.30 Sportgespräch
0.05 DLF Radionacht

RADIO SRF 1

6.42 Wort aus der Bibel
9.15 Die Wetterwoche
9.30 Stichwort Religion
10.03 Persönlich
11.15 Die 5. Schweiz
12.03 Blitzlicht Schweiz
13.00 Bestseller auf dem Plattenteller
14.03 Quizsonntag
18.00 Echo der Zeit
18.30 International In der Sendung gibt es Reportagen zum Zeitgeschehen. Zu Themen aus Politik, Wirtschaft und Gesellschaft werden ausführliche Hintergrundberichte geliefert.
19.03 Kids im Radio
20.03 Country Special
22.08 Persönlich
0.00 Nachrichten

ANTENNE BAYERN

6.00 Servus Sonntag!
9.00 Sonntagsfrühstück Mit Katrin Müller-Hohenstein
12.00 Schönes Wochenende 80er, 90er und die Hits von heute
18.00 Am Abend Ein buntes Potpourri für die Freunde von Pop- und Schlagermusik. Eine bunte Mischung, die bestimmt etwas für jeden Geschmack zu bieten hat. Hier wird eine Mixtur aus neueren und älteren Liedern bekannter und weniger bekannter Interpreten gespielt.
0.00 Hitnacht

SO

SWR AKTUELL

6.00 Am Morgen
9.00 SWR Aktuell am Vormittag
12.00 SWR Aktuell am Mittag
15.00 SWR Aktuell am Nachmittag
18.00 SWR Aktuell am Abend
20.00 ARD-Infoabend
22.00 ARD-Infonacht In der ARD-Infonacht geben die Moderaten den Hörern einen Überblick über das aktuelle Weltgeschehen. Hier gibt es das Wichtigste vom Sport, Berichte aus der Wirtschaft, politische Interviews und Kommentare.
0.00 ARD-Infonacht

MDR AKTUELL

5.00 Stunden-Programmschema bis Mitternacht 5.01 Nachrichten, Wetterberichte und Verkehrshinweise 5.06 Aktuelle Berichte Hintergründe und Interviews 5.13 Börse in Frankfurt, New York und Tokio 5.15 Kurznachrichten, Wetterberichte und Verkehrshinweise 5.17 Berichte zum Zeitgeschehen mit Service, Tipps und Kultur 5.28 Ausführliches Wetter 5.29 Ausblick auf die kommende halbe Stunde 5.30 Nachrichten, Wetterberichte und Verkehrshinweise 5.36 Aktuelle Berichte mit Presseschau und Meinung 5.40 Sport 5.45 Kurznachrichten, Wetterberichte und Verkehrshinweise 5.47 Aktuelle Berichte und Regionales aus Thüringen, Sachsen, Sachsen-Anhalt 5.58 Wetter 5.59 **Ausblick auf die kommende Stunde**

SWR DASDING

„DASDING – Alles was du willst"

6.00 DasDing Chillout
9.00 DasDing
13.00 DasDing
17.00 DasDing
21.00 Die DasDing Podcasts
22.00 DasDing Musik Nonstop Noch mehr Musik kann man in eine Stunde Radioprogramm nicht hineinpacken. In dieser Sendung gibt es Charthits am laufenden Band, ohne Moderation, Werbung oder sonstiges störendes Gerede.
0.00 Die junge Nacht

RADIOPROGRAMM

HORZU

10. FEBRUAR

MO

Tagestipps

KONZERT 20.03 BR-KLASSIK

Das Jerusalem Quartet spielte in Bad Tölz ein Konzert zum 50. Todesjahr von Dmitri Schostakowitsch

Gedenkkonzert

MITSCHNITT Für das Konzert in Bad Tölz hat das Jerusalem Quartet eine Auswahl von drei Streichquartetten auf das Programm gesetzt, die drei Schaffensperioden Schostakowitschs präsentieren. Das farbige Quartett Nr. 3 op. 73 steht für die erste Periode, das Quartett op. 117 ist als Widmungswerk der mittleren Periode seiner Frau zugedacht, und das Quartett Nr. 12 op. 133 beleuchtet Schostakowitschs letzte Schaffensphase (vom 19.1.). **117 Min.**

MUSIK 21.05 DEUTSCHLANDFUNK

Ersteinspielungen

AUFNAHME Als Komponist blieb Johann Nikolaus Forkel (1749–1818) dauerhafte Anerkennung versagt. Zu Unrecht, wie vier seiner im Mai 2022 von Tobias Koch (Foto) und der Kölner Akademie erstmals eingespielten Klavierkonzerte zeigen. **105 Min.**

JAZZ 22.03 BR-KLASSIK

Benjamin Lackner

PORTRÄT Der deutsch-amerikanische Pianist Benjamin Lackner philosophiert in Tönen. In seinen Songs bezieht er unaufdringlich Stellung zu gesellschaftlichen Entwicklungen und versucht, diverse kulturelle Einflüsse und Weltsichten zu harmonisieren. **57 Min.**

KRIMI 22.05 DLF KULTUR

Stille Lügen

LITERATURBEARBEITUNG Die Projektleiterin einer Schweizer Entwicklungsorganisation ist in Georgien verschwunden. Staatsanwältin Flint und Kommissar Cavalli nutzen einen Ferienaufenthalt im Südkaukasus, um zu ermitteln. – Nach Petra Ivanov (Foto). **55 Min.**

ARD-NACHTKONZERT

0.03 **Mendelssohn** „Paulus", Ouvertüre; Rundfunk-Sinfonieorchester Berlin, Ltg.: Marek Janowski **J.S. Bach** „Herz und Mund und Tat und Leben", Jesus bleibet meine Freude BWV 147; Simone Dinnerstein, Klavier **Chopin** Klavierkonzert Nr. 1 e-Moll; Brandenburgisches Staatsorchester Frankfurt, Ltg.: Gaetano d'Espinosa **Ravel** „Cinq mélodies populaires grecques"; Deutsches Symphonie-Orchester Berlin / Kent Nagano **Rimski-Korsakow** „Scheherazade" op. 35; Philharmonisches Orchester des Staatstheaters Cottbus, Ltg.: Evan Christ 2.03 **J. Haydn** Sinfonie Nr. 99 Es-Dur **Brahms** „Liebeslieder-Walzer" op. 52 **Devienne** Flötenkonzert Nr. 7 e-Moll **R. Schumann** Studien op. 56 **Lully** „Alceste", Troisième Suite 4.03 **Dupont** „Jour d'été" **J. Haydn** Streichquartett C-Dur op. 54/2 **Henselt** Variations de concert sur „Quand je quittaie la Normandie" op. 11 5.03 Werke von Adam, Schubert, Händel u. a.

Podcast · Mehrkanalton · Für Kinder · Hörspiel

BAYERN 1

5.05 Am Morgen
5.10 Fahns besondere Morgennummer
5.56 Gedanken zum Tag
7.50 Die Superbayern – Comedy mit Wolfgang Krebs
8.50 Fahns finale Frage
9.05 Bayern 1 am Vormittag
12.05 Bayern 1 - Mittags in ...
13.05 Am Nachmittag
14.45 Die Superbayern – Comedy mit Wolfgang Krebs
15.45 Quiz
16.55 Letzte Worte
17.05 Bayernmagazin
19.05 Die Blaue Couch Mit Dominique Knoll, Thorsten Otto
Als Podcast verfügbar
20.03 Am Abend
Die Bayern Einser – die großen Nummer 1-Hits
22.58 Auf ein Wort
23.03 Die Nacht auf Bayern 1
0.03 Zum Programmschluss
0.07 Die Nacht

BAYERN 3

5.00 Die Frühaufdreher Alles was wichtig ist und alle Hits von heute!
8.10 Wirklich wahr – oder wahnsinnig gut erfunden?
9.00 Alle Hits von heute – am Vormittag
12.00 Update
12.30 Bayern um Halb
13.00 Alle Hits von heute – am Nachmittag Stars, Storys und ganz viel neue Musik
13.30 Bayern um Halb
16.00 Bayern 3 Fayerabend
Wir fayern Bayern
Mit Corinna Theil
16.30 Bayern um Halb
18.10 Bayern oder irgendwo
18.30 Bayern um Halb
19.00 Was geht?!
Freshe Hits und alles, was euer Leben sonst noch schöner macht
21.00 Alle Hits von heute – am Abend
Mit Christin Balogh
21.58 Auf ein Wort
0.00 Die Nacht

BR24

5.58 Impressum
6.00 BR24 – Informationen am Morgen
9.00 BR24 – Informationen am Vormittag
12.00 BR24 – Informationen am Mittag
15.00 BR24 – Informationen am Nachmittag
18.00 BR24 – Informationen am Abend
20.00 Infoblock
20.15 Mitreden! Deutschland diskutiert vom MDR
Dazwischen: 20.30 / 21.00 / 21.30
Nachrichten.
22.00 ARD-Infonacht
0.00 Nachrichten
0.03 ARD-Infonacht

BAYERN 2

5.03 Bayern 2-Playlist
6.05 Die Welt am Morgen Politik Kultur Gesellschaft
6.45 Kultur am Morgen
6.57 Gedanken zum Tag
7.45 Kultur am Morgen
8.45 Kultur am Morgen
9.05 Bayern 2 Nah dran
Moderation: Birgit Magiera
9.20 **Radiowissen**
Langeweile: Kann ein Gefühl politisch sein?
9.50 **Kalenderblatt**
10.02.1971: Carole Kings „Tapestry"
11.10 Nahaufnahme
12.04 Tagesgespräch
Publikumsdialog
13.04 Stadt Land Leute Aus Bayerns Regionen
14.04 Bayern 2 Kulturleben
Büchermagazin
14.04 Büchermagazin
15.10 Radiowissen
15.30 Kultur-Update
16.04 Eins zu Eins. Der Talk
Eine Stunde, zwei Menschen
17.04 Die Welt am Abend
Politik Gesellschaft Wissenschaft
17.53 Das Wirtschaftsgespräch
18.15 Wissenschaft schnell erzählt
18.53 Betthupferl Dienstags bei Oma Otto, I (1/5): Pantoffeln im Zoo. Jeden Dienstag besucht Anton seine Oma. Sie heißt Otto und hat immer tolle Ideen, was die beiden zusammen unternehmen können. Heute gehen sie in den Zoo – Pantoffeltierchen angucken. Was das ist? Das wusste Anton vorher auch nicht. Eine Geschichte von Olga-Louise Dommel, erzählt von Stefan Merki.
19.04 Zündfunk Mit Bärbel Wossagk, Achim Bogdahn
20.03 Bayern 2 Salon Büchermagazin Jeden Montag das wöchentliche, einstündige Bayern 2 Büchermagazin im Gespräch mit Schriftstellerinnen und Schriftstellern, Kritikerinnen und Kritikern und anderen Büchermenschen. Mit Rezensionen aktueller Literatur und vielen Entdeckungen aus Roman, Lyrik und Sachbuch. Diese Sendung hören Sie auch in der BR Radio App bei Bayern 2.
21.03 Late Nite Sounds Soulkitchen
22.03 Late Nite Sounds Soulkitchen
23.03 Late Nite Sounds Bayern 2 Nachtmix
0.03 Reflexionen
0.10 Concerto bavarese

BR-KLASSIK

6.05 Allegro
6.30 Klassik aktuell
8.20 Klassik aktuell
8.40 **Was heute geschah – der Musikkalender**
10.2.1871: „Indigo und die vierzig Räuber", die erste Operette von Johann Strauß, wird im Theater an der Wien uraufgeführt
8.57 Werbung
9.05 Der Vormittag
W.A. Mozart „Der Schauspieldirektor", Ouvertüre; Staatskapelle Dresden, Ltg.: Colin Davis **Vivaldi** Violoncellokonzert c-Moll R 401; Heinrich Schiff, Violoncello; Academy of St. Martin-in-the-Fields, Ltg.: Iona Brown **C. Schumann** Romance variée op. 3; Caroline Fischer, Klavier **Beethoven** Romanze F-Dur op. 50; Frank Peter Zimmermann, Violine; English Chamber Orchestra, Ltg.: Jeffrey Tate **C.Ph.E. Bach** Sinfonie e-Moll Wq 178; Orchestre de Chambre de Lausanne, Ltg.: Christian Zacharias **Dvorák** Slawischer Tanz e-Moll op. 72/10; The Philharmonics **Gounod** „Danse roumaine"; Roberto Prosseda, Klavier; Orchestra della Svizzera Italiana, Ltg.: Howard Shelley **Mendelssohn** Sinfonie Nr. 5 D-Dur „Reformations-Sinfonie"; Wiener Philharmoniker, Ltg.: John Eliot Gardiner **R. Strauss** „Capriccio", Vorspiel; Solisten des Symphonieorchesters des Bayerischen Rundfunks **Saint-Saëns** „Danse macabre" op. 40; Orchestre National de France, Ltg.: Georges Prêtre **Chopin** Ballade As-Dur op. 47; Seong-Jin Cho, Klavier **Leonarda** Sonate d-Moll op. 16/12; La Primavera **J. Haydn** Sinfonie Nr. 104 D-Dur; London Classical Players, Ltg.: Roger Norrington **Bellini** Konzert Es-Dur; Gábor Boldoczki, Trompete; I Musici di Roma
10.00 Wetter, Verkehr
12.03 Der Nachmittag Stück für Stück genießen
12.30 **Was heute geschah – der Musikkalender**
10.2.1871: „Indigo und die vierzig Räuber", die erste Operette von Johann Strauß, wird im Theater an der Wien uraufgeführt
13.30 Das neue Album oder: Ihr Musikwunsch
16.03 Leporello Musik & Aktuelles aus der Klassikszene
In der Sendung „Leporello" gibt es neben klassischer Musik auch Informationen zum aktuellen Geschehen in der Klassikszene, von modernen Musikern über Chöre bis hin zu berühmten Orchestern.
16.15 Klassik aktuell
16.40 **Was heute geschah – der Musikkalender**
10.2.1871: „Indigo und die vierzig Räuber", die erste Operette von Johann Strauß, wird im Theater an der Wien uraufgeführt
17.15 Klassik aktuell
17.40 Klassik aktuell
18.03 Klassik-Stars B'Rock Orchestra **W.A. Mozart** „Le nozze di Figaro", Ouvertüre; Ltg.: René Jacobs **Petersen** Speelstuk Nr. 10 e-Moll **Schubert** Sinfonie Nr. 3 D-Dur; Ltg.: René Jacobs **Händel** „Messiah", Hallelujah; Chor des Bayerischen Rundfunks, Ltg.: Peter Dijkstra
19.03 con passione Mezzosopranistinnen-Wettstreit. Szenen und Arien aus Opern von Jules Massenet („Werther"), Georges Bizet („Carmen") und Camille Saint-Saëns („Déjanire")
20.03 ARD-Konzert Kammermusik zum 50. Todestag von Dmitri Schostakowitsch **Schostakowitsch** 3. Streichquartett F-Dur op. 73; 9. Streichquartett Es-Dur op. 117; 12. Streichquartett Des-Dur op. 133; Jerusalem Quartet (Aufnahme vom 19. Januar 2025 in Bad Tölz)
22.03 ARD-Jazz – Spotlight Benjamin Lackner – „Der Tastendenker" Der deutsch-amerikanische Pianist Benjamin Lackner philosophiert in Tönen. Auch wenn es in seinen Songs aufs erste Hören um wundervolle Melodien geht, mischt er sich auf subtile Weise ein und bezieht Stellung zu gesellschaftlichen Entwicklungen. Insbesondere tut er das auf seinem neuen Album „Spindrift" mit Saxofonist Mark Turner, Trompeter Mathias Eick, Bassistin Linds May Han Oh und Schlagzeuger Matthieu Chazarenc. In Zeiten zunehmender Orientierungslosigkeit spielt er in dieser stellaren Besetzung und spendet seiner Hörerschaft Orientierung. Es gelingt ihm, unterschiedlichste kulturelle Einflüsse und Weltsichten zu harmonisieren, ohne dafür Parolen zu bemühen oder Transparente zu schwenken.
23.03 Klassik für Klugscheißer Klassikwissen zum Angeben
0.03 Das Nachtkonzert

SWR KULTUR

6.00 Am Morgen
6.20 **Zeitwort**
10.02.1823: Der erste Rosenmontagszug zieht durch Köln
7.57 Wort zum Tag
8.30 Das Wissen
Anne Frank und ihr Tagebuch – Wie der Personenkult den Holocaust überlagert
Von Lukas Meyer-Blankenburg
9.05 Musikstunde
Gabriele D'Annunzio – Ein Dandy zwischen Poesie, Machismo und Musikrausch (1/5)
10.05 Treffpunkt Klassik Musik. Meinung. Perspektiven.
11.57 Kulturtipps
12.30 Am Mittag
Das Magazin für Kultur und Gesellschaft
13.05 Mittagskonzert
Telemann Orchestersuite B-Dur „Die Nationen"
Vivaldi Konzert op. 3/9 **Telemann** Cembalokonzert g-Moll
J.S. Bach Orchestersuite Nr. 3 D-Dur BWV 1068 **Arenskij** Suite Nr. 4 op. 62 **Debussy** „La damoiselle élue", Kantate **Lickl** Oboenquartett C-Dur op. 26/1
15.05 Hörbar
Musik grenzenlos
16.05 Impuls
Wissen aktuell
17.05 Forum
17.50 Jazz vor Sechs
18.30 Am Abend
Ihr kultureller Abendspaziergang
20.03 ARD-Konzert
Kammermusik zum 50. Todestag von Dmitri Schostakowitsch **Schostakowitsch** 3. Streichquartett F-Dur op. 73; 9. Streichquartett Es-Dur op. 117; 12. Streichquartett Des-Dur op. 133; Jerusalem Quartet (Konzert vom 19. Januar 2025 im Kurhaus, Bad Tölz)
22.03 ARD-Jazz – Spotlight Benjamin Lackner – Der Tastendenker
Von Wolf Kampmann
23.03 Musikstunde
0.03 Nachtkonzert

SWR 1

9.00 Der Vormittag
Rheinland-Pfalz
10.00 Leute
Rheinland-Pfalz
12.00 Aktuell um Zwölf
Baden-Württemberg
16.00 SWR1 B-W
Rheinland-Pfalz
16.00 Der Tag
Baden-Württemberg
20.00 Musik Klub 80s
Rheinland-Pfalz
20.00 Der Abend
Baden-Württemberg
0.00 ARD-Hitnacht

ÖSTERREICH 1

5.03 Ö1 Nachtmusik
6.00 Frühjournal
6.10 Guten Morgen mit Ö1
7.00 Morgenjournal
7.33 Guten Morgen
7.53 Leporello
8.00 Journal um acht
8.20 Pasticcio
8.55 Vom Leben der Natur
9.05 Radiokolleg
10.05 Ausgewählt
11.05 Radiogeschichten
11.25 Schon gehört? Aktuelle Veranstaltungen und Angebote der Ö1 Kulturpartner
11.30 Vorgestellt
12.00 Mittagsjournal
13.00 Punkt eins
13.55 Wissen aktuell
14.05 Das Ö1 Konzert
15.30 Moment
15.55 Betrifft: Geschichte
16.05 Science Arena
17.00 Journal um fünf
17.09 Kulturjournal
17.30 Spielräume
17.55 Digital.Leben
18.00 Abendjournal
18.25 Journal-Panorama
18.55 Religion aktuell
19.05 Dimensionen
19.30 On stage
US-Pianist Emmet Cohen und sein Trio mit Gast Thomas Gansch im Dezember 2024 im Wiener Konzerthaus
21.00 Ex libris – Bücher, Menschen, Themen
Moderation: Nicole Dietrich
21.55 Schon gehört? – Die Ö1 Club-Sendung. Aktuelle Veranstaltungen und Angebote der Ö1 Kulturpartner
22.00 Nachtjournal
22.08 Radiokolleg
23.03 Sound Art: Zeit-Ton Wien Modern 2024. Sensible Streicherarbeit im Schömerhaus Klosterneuburg
0.05 Ambiente – von der Kunst des Reisens Mit Wind im Rücken entlang der Atlantikküste: Von Porto nach Lissabon
1.03 Ö1 Nachtmusik
3.03 Ö1 Nachtmusik

RADIO SRF KULTUR

6.30 HeuteMorgen
6.54 100 Sekunden Wissen
7.00 Kultur-Nachrichten
7.06 Kultur-Aktualität
7.30 HeuteMorgen
7.52 Blick in die Feuilletons
8.00 Kultur-Nachrichten
8.06 Kultur-Aktualität
8.15 Kultur-Aktualität
8.30 HeuteMorgen
10.20 100 Sekunden Wissen
11.20 Veranstaltungstipp
11.40 Tageschronik
12.04 Kultur kompakt Das informative Programm bietet seinen Hörerinnen und Hörern in kompakter Form die wichtigsten Themen und Ereignisse aus Kultur, Gesellschaft und Wissenschaft.
12.30 Rendez-vous In dieser Sendung wird über das aktuelle Geschehen in Politik und Wirtschaft berichtet, was auch den Finanzsektor mit einschließt.
13.00 Klassiktelefon
13.45 Concerto
16.30 Kultur-Nachrichten
17.08 Kultur-Aktualität
17.16 Kultur-Aktualität
17.30 Kultur-Nachrichten
18.30 Literaturclub: Zwei mit Buch
19.00 Echo der Zeit Die wichtigsten Nachrichten, Berichte, Reportagen, Interviews und Analysen über das aktuelle Zeitgeschehen. „Echo der Zeit" ist ein Urgestein der Radiolandschaft. Am 17. September 1945 wurde die Abendsendung erstmals ausgestrahlt. .
20.00 Diskothek Die fachliche Diskussionsrunde über Musik: Zwei Fachleute vergleichen im Blindtest verschiedene Aufnahmen eines Werks.
22.05 Notturno Eine grosse Nachtmusik für all jene, die nachts noch Lust auf Klassik haben.
0.06 Notturno

HR 2

6.00 Am Morgen
6.30 Zuspruch
7.30 Frühkritik
8.40 Buch- bzw. Hörbuch-Tipp
9.30 Lesung
10.00 Am Vormittag
Kreisler „Liebesfreud", bearbeitet für Klavier von Sergej Rachmaninow **Haydn** Sinfonie Nr. 95 c-Moll **Albinoni** Adagio g-Moll, bearbeitet für Trompete und Orgel **Beethoven** „Fidelio" – Rezitativ und Arie des Florestan „Gott, welch Dunkel hier ... In des Lebens Frühlingstagen" **Saint-Saëns** „Le timbre d'argent" – Walzer **Schumann** „Träumerei" aus Kinderszenen op. 15
12.00 Doppelkopf
13.00 Am Mittag
Tschaikowski Sérénade mélancolique op. 26; Gil Shaham, Violine; Orpheus Chamber Orchestra **Mozart** Streichquartett d-Moll KV 421; Quatuor Voce **Händel** Arie „Lascia la spina, cogli la rosa"; Julia Lezhneva, Sopran; Il Giardino Armonico, Ltg.: Giovanni Antonini **Schubert** Klaviersonate A-Dur D 664; Elisabeth Leonskaja
14.30 Lesung
15.00 Menschen und ihre Musik
16.00 Am Nachmittag
18.00 Der Tag
19.00 Hörbar
Musik grenzenlos
20.00 ARD-Konzert
Kammermusik zum 50. Todestag von Dmitri Schostakowitsch **Schostakowitsch** 3. Streichquartett F-Dur op. 73; 9. Streichquartett Es-Dur op. 117; 12. Streichquartett Des-Dur op. 133; Jerusalem Quartet (Aufnahme vom 19. Januar 2025 im Kurhaus Bad Tölz)
22.00 ARD-Jazz – Spotlight Benjamin Lackner – Der Tastendenker
23.00 Doppelkopf
0.03 ARD-Nachtkonzert

NDR KULTUR

6.00 Der Morgen
Aktuelles aus der Kultur und viel Musik
7.50 Morgenandacht
8.30 Vorgelesen
Daniel Glattauer: „In einem Zug" (1/10)
Es liest Christian Berkel
9.00 Der Morgen
Aktuelles aus der Kultur und viel Musik
10.00 Der Vormittag
Das Vormittagsprogramm folgt der üblichen Erfolgsformel. Die ganze Sendung hindurch gibt es im Wechsel informative Beiträge zum aktuellen Geschehen und das beste aus Pop und Rock aus drei Jahrzehnten.
10.40 Lauter Lyrik
12.40 Neue Bücher
13.00 NDR Kultur à la carte
14.00 Der Nachmittag
Mit Julia Westlake
15.20 Neue CDs
16.00 Das Journal
Das Journal informiert umfassend über das aktuelle Kulturgeschehen, setzt Schwerpunkte und spürt kulturpolitische und künstlerische Trends auf.
18.00 NDR Kultur à la carte
19.00 Musica
Klaviermusik
20.00 ARD-Konzert
Kammermusik zum 50. Todestag von Dmitri Schostakowitsch **Schostakowitsch** 3. Streichquartett F-Dur op. 73; 9. Streichquartett Es-Dur op. 117; 12. Streichquartett Des-Dur op. 133; Jerusalem Quartet (Aufzeichnung vom 19.01.2025 im Kurhaus in Bad Tölz)
22.00 ARD-Jazz – Spotlight Benjamin Lackner – Der Tastendenker
Von Wolf Kampmann
23.00 vertikal – horizontal Glaubens- und Gewissensfragen
0.03 ARD-Nachtkonzert

DLF KULTUR

5.05 Studio 9 Kultur und Politik am Morgen
6.20 **Wort zum Tage** Diakon Paul Lang, Amoneburg, Katholische Kirche
9.05 Im Gespräch
10.05 Lesart
11.05 Tonart
11.30 Musiktipps
12.05 Studio 9
Der Tag mit ...
13.05 Länderreport
14.05 Kompressor Das Popkulturmagazin
15.05 Tonart
15.30 Musiktipps
15.40 Live Session
17.05 Studio 9
18.30 Weltzeit
19.05 Zeitfragen Politik und Soziales
19.30 Zeitfragen. Feature Ideologiefrei ideologisch. Über die Rückkehr einer Totgeglaubten
20.00 In Concert
Montreux Jazz Festival. The National
Mod.: Carsten Beyer
Mit Matt Berninger (Gesang), Bryce Dessner (Gitarre), Aaron Dessner (Gitarre), Kyle Resnick (Trompete), Benjamin Lanz (Posaune), Scott Devendorf (Bass), Bryan Devendorf (Schlagzeug)
(Aufzeichnung vom 09.07.2024)
21.30 Einstand
„Für die Stadt ein echtes Aushängeschild". Die Taschenoper Lübeck
Von Ulrike Henningsen
22.05 Hörspiel
„Stille Lügen"
Von Uwe Schareck
Nach dem Roman von Petra Ivanov
Mit Stefan Witschi, Urs Peter Halter, Silja Bächli, Marie Leuenberger, Eva Hosemann, Jürg Löw, Florian von Manteuffel, Susanne Heydenreich, Sarah Sophia Meyer, Christian Gaul, Andrea Hörnke-Trieß
23.05 Fazit – Kultur vom Tage
0.05 Neue Musik
1.05 Tonart Jazz

DEUTSCHLANDFUNK

5.05 Informationen
9.05 Kalenderblatt
Vor 20 Jahren: Der amerikanische Dramatiker Arthur Miller gestorben
9.10 Europa heute
9.35 Tag für Tag
10.08 Kontrovers
11.35 Umwelt und Verbraucher
12.10 Informationen
13.35 Wirtschaft
14.10 Deutschland heute
14.35 Campus und Karriere
15.05 Corso – Kunst & Pop
15.35 @mediasres
16.10 Büchermarkt
16.35 Wissenschaft im Brennpunkt
17.05 Wirtschaft und Gesellschaft
17.35 Kultur heute
18.10 Infos am Abend
18.40 Hintergrund
In den gebündelten Nachrichten ist nicht genug Zeit für eine ausführliche Berichterstattung. In dieser Sendung wird das nachgeholt. Hier gibt es ausführliche Hintergrundberichte zu aktuellen Themen aus Politik, Wirtschaft und Gesellschaft.
19.05 Kommentar
19.15 Andruck
Das Magazin für Politische Literatur
20.10 Musikjournal
21.05 Musik-Panorama
Neue Deutschland-funk-Produktionen
Forkel Klavierkonzerte G-Dur, B-Dur, A-Dur und C-Dur; Tobias Koch, Hammerflügel; Kölner Akademie, Ltg.: Michael Alexander Willens (Aufnahme vom Mai 2022 aus dem Deutschlandfunk Kammermusiksaal, Köln)
22.50 Sport aktuell
23.10 Der Tag
Journal vor Mitternacht
Was hat die Menschen heute bewegt, was ist passiert in der Welt? In dieser Sendung werden die Themen des Tages verständlich analysiert.
0.05 DLF Radionacht

SWR AKTUELL

6.00 Am Morgen
9.00 Am Vormittag
12.00 SWR Aktuell am Mittag
14.00 SWR Aktuell Langstrecke
15.00 SWR Aktuell am Nachmittag
17.00 SWR Aktuell am Abend
18.30 **SWR Kultur – Das Wissen**
In der Sendung geht es um aktuelle Themen aus den Bereichen Gesellschaft, Wissenschaft, Technik, Kunst oder Geschichte.
19.00 Der Tag
20.00 ARD-Infoabend
22.00 ARD-Infonacht
0.00 ARD-Infonacht

MDR AKTUELL

5.00 Stunden-Programmschema bis Mitternacht
5.01 Nachrichten, Wetterberichte und Verkehrshinweise
5.06 Aktuelle Berichte Hintergründe und Interviews
5.13 Börse in Frankfurt, New York und Tokio
5.15 Kurznachrichten, Wetterberichte und Verkehrshinweise
5.17 Berichte zum Zeitgeschehen mit Service, Tipps und Kultur
5.28 Ausführliches Wetter
5.29 Ausblick auf die kommende halbe Stunde
5.30 Nachrichten, Wetterberichte und Verkehrshinweise
5.36 Aktuelle Berichte mit Presseschau und Meinung
5.40 Sport
5.45 Kurznachrichten, Wetterberichte und Verkehrshinweise
5.47 Aktuelle Berichte und Regionales aus Thüringen, Sachsen, Sachsen-Anhalt
5.58 Wetter
5.59 **Ausblick auf die kommende Stunde**

SWR 3

5.00 SWR3 Die Morningshow
Ihr Start in den Tag
10.00 Now
10.30 Regio Ticker
11.30 Regio Ticker
13.00 Push
14.30 Regio Ticker
15.30 Regio Ticker
16.00 Move
16.30 Der SWR3 Regio Ticker
20.00 POP
20.00 **Nachrichten**
Was passiert im Südwesten, was beschäftigt die Menschen im Land? Das Neueste aus der Region, aus Deutschland und der Welt.
0.00 Popnacht

SWR 4 BA.-WÜ.

5.57 Morgengedanken
6.00 Am Morgen
6.57 Morgengedanken
10.00 SWR4 am Montag
12.45 Wetterstudio
14.00 Am Nachmittag
16.45 Wetterstudio
18.00 SWR4 am Abend
18.45 Wetterstudio
20.00 SWR4 am Montagabend
23.00 ARD-Hitnacht
Die ARD Hitnacht ist eine Sendung für Berufstätige, Schlaflose, Menschen, die einfach gern nachts Musik hören oder Frühaufsteher. Freuen Sie sich auf Hits der 1970er und 1980er-Jahre mit Kultpotential.
0.00 ARD-Hitnacht

SWR 4 RH.-PF.

5.57 Morgengedanken
6.00 RP am Morgen
6.57 Morgengedanken
10.00 SWR4 am Montag
12.45 Wetterstudio
14.00 SWR4 am Nachmittag
16.45 Wetterstudio
18.00 SWR4 am Abend
Die Sendung ist an alle gerichtet, die sich nach einem anstrengenden Arbeitstag entspannen wollen.
18.45 Wetterstudio
18.57 Abendgedanken
20.00 SWR4 am Montagabend
23.00 ARD-Hitnacht
0.00 ARD-Hitnacht

Ö2 SALZBURG

6.00 Guten Morgen Salzburg
9.00 Ihr Vormittag
12.00 Mahlzeit Salzburg
13.00 Mittagszeit – Ihr Radio zum Mitreden
14.00 Ihr Nachmittag
18.00 Guat aufg'legt Das Magazin zu Volkskultur und Volksmusik aus Salzburg
20.00 Musikanten spielt's auf! Volksmusik aus verschiedenen österreichischen Bundesländern
21.00 Alte Liebe
22.00 Musik zum Träumen Ruhiges zum Tagesausklang
0.00 Musikrevue Musikalisch durch die Nacht

RADIO SRF 1

6.00 HeuteMorgen
7.17 Morgengast
8.00 HeuteMorgen
8.10 Espresso
9.00 HeuteMorgen
9.40 Mundartrubrik
10.03 Treffpunkt
11.08 Ratgeber
12.30 Rendez-vous
13.40 3 vo 5
14.03 Hörspiel
16.30 Regional Diagonal
18.00 Echo der Zeit Täglich die wichtigsten Nachrichten, Berichte, Reportagen, Interviews und Analysen über das aktuelle Zeitgeschehen.
23.04 Hörspiel Schreckmümpfeli
0.00 Nachrichten

ANTENNE BAYERN

5.00 Guten Morgen Bayern
9.00 Bei der Arbeit
12.00 Bei der Arbeit
15.00 Am Nachmittag
Am Nachmittag gibt es ein buntes Programm mit viel Musik, Information und auch kleinen journalistischen Beiträgen.
19.00 Am Abend Ein bunt gemischtes Musikprogramm, zusammengestellt aus neueren und älteren Liedern bekannter und weniger bekannter Stars aus dem Bereich Schlager- und Popmusik läutet den Abend ein.
0.00 Hitnacht

SWR DASDING

„DASDING – Alles was du willst"

5.00 DasDing Musik Nonstop
Mehr Musik geht nicht
6.00 DasDing – Morgens klarkommen
6.00 DasDing Nachrichten
6.30 DasDing Nachrichten
7.00 DasDing Nachrichten
9.00 DasDing
13.00 DasDing
17.00 DasDing NEWSZONE – Dein Tag, Dein Update
19.00 DasDing Play
22.00 ClubDing
0.00 Die junge Nacht

RADIOPROGRAMM

HÖRZU

DI

Tagestipps

KONZERT 20.03 BR-KLASSIK

Die Sopranistin und Dirigentin startete den Abend mit einem von ihr selbst gesungenen Klavierlied des amerikanischen Klangpioniers Charles Ives

Barbara Hannigan

MITSCHNITT Ein faszinierendes Kaleidoskop amerikanischer Musik aus der ersten Hälfte des 20. Jahrhunderts – das hat die innovative kanadische Performerin Barbara Hannigan bei den Münchner Philharmonikern präsentiert. Im Fokus standen die individuellen, kantigen, widerständigen Stimmen von Charles Ives, Wallingford Riegger und Carl Ruggles, die einen eigenen Ausdruck suchten und neue Wege beschritten (vom 24.1.). **117 Min.**

RATGEBER 10.08 DEUTSCHLANDFUNK

Hörhilfen

„SPRECHSTUNDE“ Schwerhörigkeit bedeutet einen großen Verlust der Lebensqualität und ist ein Risikofaktor für Depression und Demenz. Hörhilfen können hier vorbeugen und gegensteuern. Sich an sie zu gewöhnen, ist allerdings oft nicht ganz einfach. **82 Min.**

JAZZ 21.05 DEUTSCHLANDFUNK

Mirna Bogdanović

MITSCHNITT Die Berliner Sängerin ist erst seit 2020 in der Szene – und hat schon zweimal den Deutschen Jazzpreis erhalten. Mit ihrer Band Mirna Bogdanović Group gab sie beim Jazzfest Bonn eine Kostprobe ihrer Musik zwischen Jazz und Indie-Pop (von 2024). **55 Min.**

JAZZ 22.03 BR-KLASSIK

Lutz Häfner

PORTRÄT Lutz Häfner begeistert als einer der führenden Saxofonisten seiner Generation mit einem unverkennbaren Klang und emotionaler Tiefe. Die Sendung porträtiert den Solisten und Komponisten in Meisteraufnahmen aus den letzten 15 Jahren. **57 Min.**

ARD-NACHTKONZERT

0.03 **J. Haydn** „La vera costanza“, Ouvertüre; WDR-Rundfunkorchester Köln, Ltg.: Manuel Hernández Silva **Wagenaar** „Levenszomer“ op. 21; Nordwestdeutsche Philharmonie, Ltg.: Antony Hermus **Schubert** Klaviertrio Es-Dur D 929; Trio Jean Paul **Graupner** Suite e-Moll; Harmonie Universelle **Ravel** „Daphnis und Chloé“, Suite Nr. 2; Kölner Rundfunk-Sinfonieorchester, Ltg.: Gary Bertini 2.03 **Mahler** „Kindertotenlieder“ **Schreker** Kammersinfonie für 23 Soloinstrumente **Skrjabin** „Le poème de l’extase“ op. 54 **Schubert** Sonate g-Moll D 408 **Beethoven** Chorfantasie c-Moll op. 80 4.03 **Rimski-Korsakow** „Mlada“, Suite; Rundfunk-Sinfonieorchester Berlin, Ltg.: Michail Jurowski **Brahms** Sonate d-Moll op. 108; Itamar Zorman, Violine; Kwan Yi, Klavier **d’Indy** Fantasie über französische Volksthemen op. 31; Albrecht Mayer, Oboe; Academy of St. Martin-in-the-Fields 5.03 Werke von Dvorák, Beethoven, Vivaldi u.a.

11. FEBRUAR

BAYERN 1

5.05 Am Morgen
5.10 Fahns besondere Morgennummer
5.56 Gedanken zum Tag
7.50 Die Superbayern – Comedy mit Wolfgang Krebs
8.50 Fahns finale Frage
9.05 Bayern 1 am Vormittag
12.05 Bayern 1 - Mittags in ...
13.05 Am Nachmittag
14.45 Die Superbayern – Comedy mit Wolfgang Krebs
15.45 Quiz
16.55 Letzte Worte
17.05 Bayernmagazin
19.05 Die Blaue Couch Mit Dominique Knoll, Thorsten Otto
Als Podcast verfügbar
20.03 Am Abend
Classic Rock
22.58 Auf ein Wort
23.03 Die Nacht auf Bayern 1
0.03 Zum Programmschluss
0.07 Die Nacht

BAYERN 3

5.00 Die Frühaufdreher Alles was wichtig ist und alle Hits von heute!
8.10 Wirklich wahr – oder wahnsinnig gut erfunden?
9.00 Alle Hits von heute – am Vormittag
Die interaktive Show fürs Bayern 3 Land
12.00 Update
Alles was Bayern und die Welt bewegt
12.30 Bayern um Halb
13.00 Alle Hits von heute – am Nachmittag Stars, Storys und ganz viel neue Musik
13.30 Bayern um Halb
14.15 Die Bayern 3 Supermom
16.00 Bayern 3 Fayerabend
Wir fayern Bayern
16.30 Bayern um Halb
19.00 Was geht?!
Freshe Hits und alles, was euer Leben sonst noch schöner macht
21.00 Alle Hits von heute – am Abend
Mit Christin Balogh
21.58 Auf ein Wort
0.00 Die Nacht

BR24

5.58 Impressum
6.00 BR24 – Informationen am Morgen
9.00 BR24 – Informationen am Vormittag
12.00 BR24 – Informationen am Mittag
15.00 BR24 – Informationen am Nachmittag
18.00 BR24 – Informationen am Abend
20.00 Infoblock
20.15 ARD-Infoabend
Dazwischen: 20.30 / 21.00 / 21.30 Nachrichten.
22.00 ARD-Infonacht
0.00 Nachrichten
0.03 ARD-Infonacht

BAYERN 2

5.03 Bayern 2-Playlist
6.05 Die Welt am Morgen Politik Kultur Gesellschaft
6.45 Kultur am Morgen
6.57 Gedanken zum Tag
7.45 Kultur am Morgen
8.45 Kultur am Morgen
9.05 Bayern 2 Nah dran
Moderation: Uli Knapp
9.20 **Radiowissen**
Raus aus der Grübelfalle – Wenn sich die Gedanken im Kreis drehen
9.50 **Kalenderblatt**
11.02.1933: Thomas Manns Vortragsreise über Richard Wagner dauert länger
11.10 Nahaufnahme IQ
12.04 Tagesgespräch
Publikumsdialog
13.04 Stadt Land Leute Aus Bayerns Regionen
14.04 Bayern 2 Kulturleben
Reportage und Reflexion
15.10 Radiowissen
15.30 Kultur-Update
16.04 Eins zu Eins. Der Talk
Eine Stunde, zwei Menschen
17.04 Die Welt am Abend Politik Gesellschaft Wissenschaft
17.53 Das Wirtschaftsgespräch
18.15 Wissenschaft schnell erzählt
18.53 Betthupferl Dienstags bei Oma Otto, I (2/5): Die Bücherkrümelsuche. Oma Otto hat einen dicken Schokokrümelfleck in Antons neues Buch gemacht. Weil sie beim Lesen Kuchen gegessen hat. Und das soll man doch nicht, sagt Antons Papa immer. Aber Oma Otto meint, das soll man wohl. Wegen der Bücherkrümelgeschichten. Was das ist? Das wusste Anton vorher auch noch nicht. Eine Geschichte von Olga-Louise Dommel, erzählt von Stefan Merki.
19.04 Zündfunk
Mit Alexandra Martini, Tobias Ruhland
20.03 Bayern 2 Salon Reportage und Reflexion
21.03 Late Nite Sounds
Jazzgrooves. Die Welt des Jazz. Bekannte Namen, Newcomer und spannende Entdeckungen, Höhepunkte aus der Jazzgeschichte, besondere Jazzereignisse und Tipps zum Konzertgeschehen.
22.03 Late Nite Sounds Jazzgrooves
23.03 Late Nite Sounds Bayern 2 Nachtmix
0.03 Reflexionen
Gedanken zum Tag und Bayern 2 Kalenderblatt
0.10 Concerto bavarese

BR-KLASSIK

6.05 Allegro
6.30 Klassik aktuell
8.40 **Was heute geschah – der Musikkalender**
11.2.1899: Der Maler Francis Barraud malt den Hund „Nipper“, der auf unzähligen Platten- und CD-Covern der „Stimme seines Herrn“ lauschen wird
8.57 Werbung
9.05 Der Vormittag Klassisch durch Ihren Tag
Chopin Grande valse brillante As-Dur op. 34/1; Alexandre Tharaud, Klavier **Händel** Concerto grosso h-Moll HWV 330; The English Concert, Ltg.: Trevor Pinnock **Beach** Romanze A-Dur op. 23; Augustin Hadelich, Violine; Orion Weiss, Klavier **Joh. Strauß** „An der schönen blauen Donau“ op. 314; Wiener Philharmoniker, Ltg.: Mariss Jansons **Telemann** Concerto F-Dur; Jeremias Schwarzer, Blockflöte; Elisabeth Kaufhold, Fagott; Hansjörg Angerer, Horn; Ralf Waldner, Cembalo **Nicolai** „Die lustigen Weiber von Windsor“, Ouvertüre; Münchner Rundfunkorchester, Ltg.: Ulf Schirmer **Rossini** „La gazza ladra“, Ouvertüre; The Hanover Band, Ltg.: Roy Goodman **J. Haydn** Violoncellokonzert C-Dur Hob. VIIb/1; Marc Coppey, Violoncello; Zagreb Soloists, Ltg.: Marc Coppey **C. Schumann** „Vier Polonaisen“ op. 1; Kathrin Schmidlin, Klavier **Gershwin** „Funny Face“, Ouvertüre; Buffalo Philharmonic Orchestra, Ltg.: Michael Tilson Thomas **Brahms** Akademische Festouvertüre c-Moll op. 80; Gewandhausorchester Leipzig, Ltg.: Riccardo Chailly **Spohr** „Erinnerung an Marienbad“ op. 89; Kammerensemble der Academy of St. Martin in the **Beethoven** Klavierkonzert Nr. 2 B-Dur; Hannes Minnaar, Klavier; The Netherlands Symphony Orchestra, Ltg.: Jan Willem de Vriend **Offenbach** „Die Rheinnixen“, Ouvertüre; Philharmonia Orchestra, Ltg.: Antonio de Almeida
12.03 Der Nachmittag Stück für Stück genießen
12.30 **Was heute geschah – der Musikkalender**
11.2.1899: Der Maler Francis Barraud malt den Hund „Nipper“, der auf unzähligen Platten- und CD-Covern der „Stimme seines Herrn“ lauschen wird
13.30 Das neue Album oder: Ihr Musikwunsch
16.03 Leporello
In der Sendung gibt es neben klassischer Musik auch Informationen zum aktuellen Geschehen in der Klassikszene, von modernen Musikern über Chöre bis hin zu berühmten Orchestern.
16.15 Klassik aktuell
16.40 **Was heute geschah – der Musikkalender**
11.2.1899: Der Maler Francis Barraud malt den Hund „Nipper“, der auf unzähligen Platten- und CD-Covern der „Stimme seines Herrn“ lauschen wird
17.15 Klassik aktuell
17.40 Klassik aktuell
18.03 Klassik-Stars
Zhu Xiao-Mei (Klavier) **W.A. Mozart** Fantasie c-Moll KV 396 **J. Haydn** Sonate e-Moll Hob. XVI/34 **J.S. Bach** Englische Suite Nr. 5 e-Moll BWV 810 **Schubert** Acht Variationen As-Dur über ein eigenes Thema D 813; Alexandre Tharaud, Klavier
19.03 Das starke Stück Musiker erklären Meisterwerke
J. Haydn Streichquartett g-Moll op. 74/3 „Reiterquartett“; Lukas Hagen, Violine; Veronika Hagen, Viola, Clemens Hagen, Violoncello; „Il mondo della luna“, Ouvertüre; The Chamber Orchestra of Europe, Ltg.: Claudio Abbado; Sinfonie Nr. 100 G-Dur „Militär-Sinfonie“; Radio-Sinfonieorchester Stuttgart, Ltg.: Roger Norrington. Mit Rainer Schmidt (Violine)
20.03 Konzertabend Ives „At the River“; „From the Steeples and the Mountains“ **Seeger** „Rissolty Rossolty“ **Riegger** „Study in Sonority“ op. 7 **Ruggles** „Sun-Treader“ **Rodgers** „Carousel“, The Carousel Waltz **Bennett** „Porgy and Bess“, A Symphonic Picture; Münchner Philharmoniker, Sopran und Ltg.: Barbara Hannigan (Aufnahme vom 24. Januar 2025 in der Münchner Isarphilharmonie im Gasteig HP8)
22.03 Jazztime
Der Nürnberger Saxofonist Lutz Häfner Henning Sieverts porträtiert den brillanten Solisten und Komponisten in Meisteraufnahmen aus den letzten 15 Jahren. Mit Rainer Böhm, Donny McCaslin, Adam Rogers, Markus Harm, einem Cello-Quartett u.a.
23.03 Eine Stunde Game-Musik
Sinfonische Videospiel-Soundtracks und nostalgische 8Bit-Sounds
0.00 Nachrichten
0.03 Das Nachtkonzert

SWR KULTUR

6.00 Am Morgen
6.20 **Zeitwort**
11.02.1991: Die Blutfehde der 'Ndrangheta beginnt
7.57 Wort zum Tag
8.30 Das Wissen
Peanuts-Erfinder Charles M. Schulz und die großen Fragen des Lebens
9.05 Musikstunde
Gabriele D'Annunzio – Ein Dandy zwischen Poesie, Machismo und Musikrausch (2/5)
10.05 Treffpunkt Klassik Musik. Meinung. Perspektiven.
11.57 Kulturtipps
12.30 Am Mittag
13.05 Mittagskonzert
Brahms Ungarischer Tanz Nr. 2 **Brahms** Klavierkonzert Nr. 2 B-Dur op. 83 **Brahms** Ungarischer Tanz Nr. 7 **Brahms** Sinfonie Nr. 2 D-Dur op. 73 **Telemann** Fantasie Nr. 4 D-Dur **F. Farkas** 4 Alte Ungarische Tänze
15.05 Hörbar
Musik grenzenlos
16.05 Impuls
17.05 Forum
17.50 Jazz vor Sechs
18.30 Am Abend
20.03 RendezVous
Chanson Die ganze Vielfalt der frankophonen Musik zu Gehör zu bringen, ist der Anspruch von „RendezVous Chanson“. Monsieur Chanson Gerd Heger kann sich beim Saarländischen Rundfunk auf das größte einschlägige Archiv in Europa (außerhalb Frankreichs) stützen.
21.00 JetztMusik
Die Internationale Ensemble Modern Akademie in Edenkoben **Laßmann** Im Bann; 2024 Uraufführung **Marino** Elegia; 2024 Uraufführung **Motschmann** Oktett; 2023 (Konzert vom 15. September 2024 im Herrenhaus Edenkoben)
22.03 Open World
23.03 Musikstunde
0.03 Nachtkonzert

SWR 1

9.00 Der Vormittag
Baden-Württemberg
10.00 Leute
Rheinland-Pfalz
12.00 Aktuell um Zwölf
Baden-Württemberg
16.00 SWR1 B-W
Rheinland-Pfalz
16.00 Der Tag
Baden-Württemberg
20.00 Musik Klub …
Rheinland-Pfalz
20.00 Der Abend
Baden-Württemberg
0.00 ARD-Hitnacht

11. FEBRUAR

DI

ÖSTERREICH 1

5.03 Ö1 Nachtmusik
10.05 Ausgewählt
11.05 Radiogeschichten
11.25 Schon gehört? Aktuelle Veranstaltungen und Angebote der Ö1 Kulturpartner
11.30 Vorgestellt
12.00 Mittagsjournal
13.00 Punkt eins
13.55 Wissen aktuell
14.05 Das Ö1 Konzert
15.30 Moment
15.55 Betrifft: Geschichte
16.05 Tonspuren
Die Schönheit des Vergänglichen. Der bulgarische Schriftsteller Georgi Gospodinov
16.45 Heimspiel
17.00 Journal um fünf
17.09 Kulturjournal
17.30 Spielräume
17.55 Digital.Leben
18.00 Abendjournal
18.25 Journal-Panorama
18.55 Religion aktuell
19.05 Dimensionen
19.30 Mozartwoche 2025
Händel Das Alexanderfest, Kantate in zwei Teilen HWV 75 in der Bearbeitung von Wolfgang Amadeus Mozart KV 591; Louise Alder, Sopran; Siyabonga Maqungo, Tenor; David Soar, Bass; Bachchor Salzburg, Choreinstudierung: Michael Schneider; Camerata Salzburg, Ltg.: Ivor Bolton (Aufgenommen am 25. Jänner in der Stiftung Mozarteum in Salzburg)
21.55 Schon gehört? – Die Ö1 Club-Sendung. Aktuelle Veranstaltungen und Angebote der Ö1 Kulturpartner
22.00 Nachtjournal
22.08 Radiokolleg
23.03 Sound Art: Zeit-Ton
Musikprotokoll 2024. Improvisation und Ethik im Konzert
0.05 Menschenbilder
„Ich bin im Matriarchat aufgewachsen“. Die Autorin und Textilkünstlerin Ulrike Edschmid
0.55 rein-gehört
1.03 Ö1 Nachtmusik
3.03 Ö1 Nachtmusik

RADIO SRF KULTUR

6.30 HeuteMorgen
6.54 100 Sekunden Wissen
7.00 Kultur-Nachrichten
7.06 Kultur-Aktualität
7.30 HeuteMorgen
7.52 Blick in die Feuilletons
8.00 Kultur-Nachrichten
8.06 Kultur-Aktualität
8.15 Kultur-Aktualität
8.30 HeuteMorgen
9.05 Kontext
10.20 100 Sekunden Wissen
11.20 Veranstaltungstipp
11.40 Tageschronik
12.04 Kultur kompakt
12.30 Rendez-vous
In dieser Sendung wird über das aktuelle Geschehen in Politik und Wirtschaft berichtet, was auch den Finanzsektor mit einschließt.
13.00 Klassiktelefon
13.45 Concerto
16.30 Kultur-Nachrichten
17.08 Kultur-Aktualität
17.16 Kultur-Aktualität
17.30 Kultur-Nachrichten
18.30 Kontext
Meinungsbildung durch klassisch recherchierte und verständlich aufbereitete Beiträge aus dem Themenspektrum von Politik, Kultur über Soziales bis hin zu Zwischenmenschlichem bietet die Sendung von Montag bis Freitag.
19.00 Echo der Zeit
Die wichtigsten Nachrichten, Berichte, Reportagen, Interviews und Analysen über das aktuelle Zeitgeschehen. „Echo der Zeit“ ist ein Urgestein der Radiolandschaft. Am 17. September 1945 wurde die Abendsendung erstmals ausgestrahlt. Im Mittelpunkt steht nicht die Nachrichtenübermittlung, sondern das Erforschen der Hintergründe und Zusammenhänge.
20.00 Late Night Concert
22.05 Notturno
0.06 Notturno

HR 2

6.00 Am Morgen
6.30 Zuspruch
7.30 Frühkritik
8.40 Buch- bzw. Hörbuch-Tipp
9.30 Lesung
10.00 Am Vormittag
Rachmaninow Vocalise **Danzi** Fagottkonzert g-Moll **Massenet** „Werther“ – Arie „Pourquoi me réveiller“ **Sibelius** Finlandia op. 26 **Locatelli** Concerto grosso F-Dur op. 7/4 **Dvorák** Slawischer Tanz e-Moll op. 72/2
12.00 Doppelkopf
13.00 Mittagskonzert
Mahler Klavierquartett-Satz a-Moll **Webern** Zwei Stücke für Violoncello und Klavier **Webern** Drei kleine Stücke op. 11 für Violoncello und Klavier **Zemlinsky** Klarinettentrio d-Moll op. 3 **Schönberg** Verklärte Nacht op. 4 für Streichsextett (Aufnahme vom 30. Juni 2024 aus dem hr-Sendesaal)
14.30 Lesung
15.00 Literaturland Hessen
16.00 Am Nachmittag
18.00 Der Tag
Ein Thema, viele Perspektiven
19.00 Hörbar
Musik grenzenlos
20.00 RendezVous Chanson
21.00 JetztMusik
Die Internationale Ensemble Modern Akademie in Edenkoben. Ein Ort, an dem ein vitales Lernen, Experimentieren und Austauschen stattfindet **Laßmann** Im Bann; 2024 Uraufführung **Marino** Elegia; 2024 Uraufführung **Motschmann** Oktett; 2023
Mit Michael Rebhahn (Konzert vom 15. September 2024 im Herrenhaus Edenkoben)
22.00 Weltmusik
Open World
23.00 Doppelkopf
0.03 ARD-Nachtkonzert

NDR KULTUR

6.00 Der Morgen
Aktuelles aus der Kultur und viel Musik
7.20 Stoltenberg liest
7.50 Morgenandacht
8.30 Vorgelesen
Daniel Glattauer: „In einem Zug“ (2/10)
Es liest Christian Berkel
9.00 Der Morgen
10.00 Der Vormittag
Mit Anna Novák
Das Vormittagsprogramm folgt der üblichen Erfolgsformel. Die ganze Sendung hindurch gibt es im Wechsel informative Beiträge zum aktuellen Geschehen und das beste aus Pop und Rock aus drei Jahrzehnten.
10.40 Lauter Lyrik
12.40 Neue Bücher
13.00 Starke Stücke
14.00 Der Nachmittag
Mit Julia Westlake
15.20 Neue CDs
16.00 Das Journal
Das Journal informiert umfassend über das aktuelle Kulturgeschehen, setzt Schwerpunkte und spürt kulturpolitische und künstlerische Trends auf.
18.00 Starke Stücke
19.00 Musica
Kammermusik
Vom Duo bis zum Nonett. Für viele Musiker*Innen ist die Kammermusik die schönste Form des Musizierens. Die große Vielfalt präsentieren wir heute in Musica.
20.00 Kombo
21.00 Neue Musik
In „Fremde.Nahe“ mit dem Ensemble Horizonte treffen Reflexionen über Heimat, Heimatverlust und Selbstvergewisserung aus Mitteleuropa und Ostasien aufeinander.
22.00 Jazz im NDR
Ariel Bringuez & Ivan Melon Lewis (Mitschnitt vom Dezember 2024 aus dem Rolf-Liebermann-Studio)
23.00 Foyerkonzert
0.03 ARD-Nachtkonzert

DLF KULTUR

5.05 Studio 9
Kultur und Politik am Morgen
6.20 **Wort zum Tage**
Diakon Paul Lang, Amoneburg, Katholische Kirche
9.05 Im Gespräch
10.05 Lesart
Das Literaturmagazin
11.05 Tonart
11.30 Musiktipps
11.40 Chor der Woche
12.05 Studio 9
Der Tag mit ...
13.05 Länderreport
14.05 Kompressor
Das Popkulturmagazin
15.05 Tonart
15.30 Musiktipps
15.40 Live Session
17.05 Studio 9
Kultur und Politik am Abend
18.30 Weltzeit
19.05 Zeitfragen
Wirtschaft und Umwelt
19.30 Zeitfragen. Feature
Nachhaltige Stadtentwicklung. Wie Architektur zum Klima-Bauen strebt
20.00 Konzert
Matre „Lyric Pieces“ **C. Nielsen** Konzert für Violine und Orchester op. 33 **Alfvén** „Bergakungen“ – Suite **Grieg** Auswahl aus „Peer Gynt“; Johan Dalene, Violine; Minnesota Orchestra, Ltg.: Thomas Søndergård (Aufzeichnung vom 17.01.2025, Orchestra Hall, Minneapolis)
22.05 Feature
Forschungsgegenstand: Lästern. Über die unheimliche Kunst des heimlichen Sprechens
23.05 Fazit – Kultur vom Tage
Die Sendung liefert die wichtigsten und aktuellsten Informationen über die kulturellen Ereignisse des Tages.
0.05 Chormusik
Chor und Gesellschaft. Aktuelle Gespräche, Hintergründe und Berichte
0.55 Chor der Woche
1.05 Tonart Vokal

DEUTSCHLANDFUNK

5.05 Informationen
9.05 Kalenderblatt
Vor 375 Jahren: Der französische Philosoph René Descartes gestorben
9.10 Europa heute
9.35 Tag für Tag
10.08 Sprechstunde Jenseits der Stille: Von Hörgerät bis Cochlear-Implantat
Mit Lennart Pyritz
11.35 Umwelt und Verbraucher
12.10 Informationen
13.35 Wirtschaft
14.10 Deutschland heute
14.35 Campus und Karriere
15.05 Corso – Kunst & Pop
15.35 @mediasres
16.10 Büchermarkt
16.35 Forschung aktuell
17.05 Wirtschaft und Gesellschaft
17.35 Kultur heute
18.10 Infos am Abend
18.40 Hintergrund
19.05 Kommentar
19.15 Feature
Countdown eines Verschwindens. Wo ist Zhanargül Zhumatay? Von Florian Guckelsberger. Regie: Heike Tauch (Produktion: Deutschlandfunk/ORF 2024)
20.10 Hörspiel
„Arctic Kafka“
Von Anders Sunna, Gaby Hartel
Mit Elina Israelsson, Anders Sunna, Bosse Sunna, Gaby Hartel, Sabin Tambrea
Regie: Gaby Hartel
21.05 Jazz live
Kunstvolle Songs zwischen Jazz und Pop. Die Mirna Bogdanović Group (Aufnahme vom 27.4.2024 beim Jazzfest Bonn)
22.05 Musikszene
Neugier und Begegnung. 20 Jahre Heidelberger Frühling Streichquartettfest
22.50 Sport aktuell
23.10 Der Tag
Journal vor Mitternacht
0.05 DLF Radionacht

SWR AKTUELL

6.00 Am Morgen
9.00 Am Vormittag
12.00 SWR Aktuell am Mittag
14.00 SWR Aktuell Langstrecke
15.00 SWR Aktuell am Nachmittag
17.00 SWR Aktuell am Abend
18.30 **SWR Kultur – Das Wissen**
In der Sendung geht es um aktuelle Themen aus den Bereichen Gesellschaft, Wissenschaft, Technik, Kunst oder Geschichte.
19.00 Der Tag
20.00 ARD-Infoabend
22.00 ARD-Infonacht
0.00 ARD-Infonacht

MDR AKTUELL

5.00 Stunden-Programmschema bis Mitternacht
5.01 Nachrichten, Wetterberichte und Verkehrshinweise
5.06 Aktuelle Berichte Hintergründe und Interviews
5.13 Börse in Frankfurt, New York und Tokio
5.15 Kurznachrichten, Wetterberichte und Verkehrshinweise
5.17 Berichte zum Zeitgeschehen mit Service, Tipps und Kultur
5.28 Ausführliches Wetter
5.29 Ausblick auf die kommende halbe Stunde
5.30 Nachrichten, Wetterberichte und Verkehrshinweise
5.36 Aktuelle Berichte mit Presseschau und Meinung
5.40 Sport
5.45 Kurznachrichten, Wetterberichte und Verkehrshinweise
5.47 Aktuelle Berichte und Regionales aus Thüringen, Sachsen, Sachsen-Anhalt
5.58 Wetter
5.59 **Ausblick auf die kommende Stunde**

SWR 3

5.00 SWR3 Die Morningshow
Ihr Start in den Tag
10.00 Now
10.30 Regio Ticker
13.00 Push
14.30 Regio Ticker
16.00 Move
16.30 Der SWR3 Regio Ticker
19.00 SWR3 Die Rea Garvey-Show
20.00 POP
20.00 **Nachrichten**
Was passiert im Südwesten, was beschäftigt die Menschen im Land? Das Neueste aus der Region, aus Deutschland und der Welt.
0.00 Popnacht

SWR 4 BA.-WÜ.

5.57 Morgengedanken
6.00 Am Morgen
6.57 Morgengedanken
10.00 Am Dienstag
12.45 Wetterstudio
14.00 Am Nachmittag
16.45 Wetterstudio
18.00 SWR4 am Abend
18.45 Wetterstudio
20.00 SWR4 am Dienstagabend
23.00 ARD-Hitnacht
Die ARD Hitnacht ist eine Sendung für Berufstätige, Schlaflose, Menschen, die einfach gern nachts Musik hören oder Frühaufsteher. Freuen Sie sich auf Hits der 1970er und 1980er-Jahre mit Kultpotential.
0.00 ARD-Hitnacht

SWR 4 RH.-PF.

5.57 Morgengedanken
6.00 RP am Morgen
6.57 Morgengedanken
10.00 SWR4 am Dienstag
12.45 Wetterstudio
14.00 SWR4 am Nachmittag
16.45 Wetterstudio
18.00 SWR4 am Abend
Die Sendung ist an alle gerichtet, die sich nach einem anstrengenden Arbeitstag entspannen wollen.
18.45 Wetterstudio
18.57 Abendgedanken
20.00 SWR4 am Dienstagabend
23.00 ARD-Hitnacht
0.00 ARD-Hitnacht

Ö2 SALZBURG

6.00 Guten Morgen Salzburg
9.00 Ihr Vormittag
12.00 Mahlzeit Salzburg
13.00 Mittagszeit – Ihr Radio zum Mitreden
14.00 Ihr Nachmittag
Musik, Information, Kultur und Sport am Nachmittag
18.00 Guat aufg'legt
Das Magazin zu Volkskultur und Volksmusik aus Salzburg
20.00 Musikanten spielt's auf!
21.00 Alte Liebe
22.00 Musik zum Träumen Ruhiges zum Tagesausklang
0.00 Musikrevue Musikalisch durch die Nacht

RADIO SRF 1

6.00 HeuteMorgen
7.17 Morgengast
8.00 HeuteMorgen
8.10 Espresso
9.00 HeuteMorgen
9.40 Mundartrubrik
10.03 Treffpunkt
11.08 Ratgeber
12.30 Rendez-vous
13.40 3 vo 5
16.30 Regional Diagonal
18.00 Echo der Zeit
Täglich die wichtigsten Nachrichten, Berichte, Reportagen, Interviews und Analysen über das aktuelle Zeitgeschehen.
20.03 BuchZeichen
21.03 Nachtclub
0.00 Nachrichten

ANTENNE BAYERN

5.00 Guten Morgen Bayern
9.00 Bei der Arbeit
12.00 Bei der Arbeit
15.00 Am Nachmittag
Am Nachmittag gibt es ein buntes Programm mit viel Musik, Information und auch kleinen journalistischen Beiträgen.
19.00 Am Abend Ein bunt gemischtes Musikprogramm, zusammengestellt aus neueren und älteren Liedern bekannter und weniger bekannter Stars aus dem Bereich Schlager- und Popmusik läutet den Abend ein.
0.00 Hitnacht

SWR DASDING

„DASDING – Alles was du willst“

5.00 DasDing Musik Nonstop
6.00 DasDing – Morgens klarkommen
6.00 DasDing Nachrichten
6.30 DasDing Nachrichten
7.00 DasDing Nachrichten
9.00 DasDing
13.00 DasDing
17.00 DasDing NEWSZONE – Dein Tag, Dein Update
19.00 DasDing Play
22.00 DasDing Musik Nonstop
0.00 Die junge Nacht

Podcast Mehrkanalton Für Kinder Hörspiel

Tagestipps

LIVE-KONZERT 19.30 BR-KLASSIK

Der US-amerikanische Dirigent und Pädagoge James Aaron Hardwick ist ein ausgewiesener Experte auf dem Gebiet der Videogame Musik

Videogame Music

AUS MÜNCHEN Videospiele und klassische Konzerte – eine ungewöhnliche Kombination? Nicht unbedingt. Das heutige Programm des Münchner Rundfunkorchesters bietet einen genaueren Blick auf die Klangwelt der Gaming-Szene, die überraschend vielfältig und reichhaltig ist. Wie in der Filmmusik werden auch hier die Soundtracks mit großer Sorgfalt produziert, um Atmosphäre zu schaffen und Emotionen zu verstärken. **150 Min.**

GESUNDHEIT 10.05 BAYERN 2

Nieren: Die Klärwerke des Körpers

MAGAZIN 1700 Liter Blut strömen jeden Tag durch die Nieren. 15 Mal pro Stunde filtern sie das Blut. Was brauchen diese erstaunlichen Organe, um das zu meistern? Tipps zur Nierengesundheit gibt die Internistin Dr. Wajima Safi. **55 Min.**

LITERATUR 20.30 DLF

Die Verdorbenen (1/2)

AUTORENLESUNG Was ist Liebe, was Obsession, wo werden Neugier und Begehren uferlos – diesen Fragen geht Michael Köhlmeier (Foto) wortgewaltig und psychologisch subtil in seinem neuen Roman nach (Teil 2: 19.2.). **30 Min.**

HÖRSPIEL 22.05 DLF KULTUR

Das Tangotier oder Reibung erzeugt...

...Wärme DRAMA Meret und Alexander verlieben sich beim Tango. Die große Leidenschaft, die die beiden verbindet, erlischt auch nicht nach Trennungen, Weltreisen, Depressionen und Eifersucht. – Von Andra Joeckle (Foto). **55 Min.**

ARD-NACHTKONZERT

0.03 **J. Haydn** Sinfonie Nr. 83 g-Moll; NDR-Sinfonieorchester, Ltg.: Christian Zacharias **Ortiz** „Trattado de Glosas", Acht Recercadas; Matthias Müller, Violine; Charles-Antoine Duflot, Violoncello; Ulrich Wedemeier, Laute, Gitarre; Sebastian Küchler-Blessing, Cembalo; Murat Coskun, Percussion **Sinding** Violinkonzert Nr. 2 D-Dur; Andrej Bielow, Violine; NDR-Radiophilharmonie, Ltg.: Frank Beermann **Turina** Poema en forma de canciones op. 19; Lucia Duchonová, Mezzosopran; NDR-Radiophilharmonie, Ltg.: Celso Antunes **Berwald** Sinfonie Nr. 1 g-Moll „Symphonie sérieuse"; NDR-Sinfonieorchester, Ltg.: Christian Fröhlich 2.03 **C. Loewe** Sinfonie d-Moll **Holmès** „Andromède" **Charpentier** „Quam dilecta" **Mendelssohn** Streichersinfonie Nr. 8 D-Dur **Reger** Suite im alten Stil F-Dur op. 93 4.03 **Vivaldi** Violinkonzert e-Moll R 278 **Beethoven** Sonate A-Dur op. 69 **Pärt** „Fratres" 5.03 Werke von Glasunow, Reichenauer u. a.

Podcast · Mehrkanalton · Für Kinder · Hörspiel

BAYERN 1

5.05 Am Morgen 5.10 Fahns besondere Morgennummer
5.56 Gedanken zum Tag 7.50 Die Superbayern – Comedy mit Wolfgang Krebs 8.50 Fahns finale Frage
9.05 Bayern 1 am Vormittag
12.05 Bayern 1 - Mittags in ...
13.05 Am Nachmittag 14.45 Die Superbayern – Comedy mit Wolfgang Krebs 15.45 Quiz 16.55 Letzte Worte
17.05 Bayernmagazin
19.05 Die Blaue Couch Mit Dominique Knoll, Thorsten Otto Als Podcast verfügbar
20.03 Am Abend Die 80er Show 22.58 Auf ein Wort
23.03 Die Nacht auf Bayern 1
0.03 Zum Programmschluss
0.07 Die Nacht

BAYERN 3

5.00 Die Frühaufdreher Alles was wichtig ist und alle Hits von heute! 8.10 Wirklich wahr – oder wahnsinnig gut erfunden?
9.00 Alle Hits von heute – am Vormittag Die interaktive Show fürs Bayern 3 Land
12.00 Update Alles was Bayern und die Welt bewegt 12.30 Bayern um Halb
13.00 Alle Hits von heute – am Nachmittag Stars, Storys und ganz viel neue Musik 13.30 Bayern um Halb
16.00 Bayern 3 Fayerabend Wir fayern Bayern Mit Corinna Theil 18.10 Bayern oder irgendwo 18.30 Bayern um Halb
19.00 Was geht?! Freshe Hits und alles, was euer Leben sonst noch schöner macht
21.00 Alle Hits von heute – am Abend Mit Christin Balogh 21.58 Auf ein Wort
0.00 Die Nacht

BR24

5.58 Impressum
6.00 BR24 – Informationen am Morgen
9.00 BR24 – Informationen am Vormittag
12.00 BR24 – Informationen am Mittag
15.00 BR24 – Informationen am Nachmittag
18.00 BR24 – Informationen am Abend
20.00 Infoblock
20.15 ARD-Infoabend Dazwischen: 20.30 / 21.00 / 21.30 Nachrichten.
22.00 ARD-Infonacht
0.00 Nachrichten
0.03 ARD-Infonacht

BAYERN 2

5.03 Bayern 2-Playlist
6.05 Die Welt am Morgen Politik Kultur Gesellschaft 6.45 Kultur am Morgen 6.57 Gedanken zum Tag 7.45 Kultur am Morgen 8.45 Kultur am Morgen
9.05 Bayern 2 Nah dran Moderation: Ulrike Ostner 9.20 **Radiowissen** Doomscrolling – Im Sog der Negativ-Nachrichten 9.50 **Kalenderblatt** 12.02.1888: Erste Zeitungsreportage von Jacob Riis über Slums von New York erscheint 10.05 **Gesundheitsgespräch** Nieren: Die Klärwerke des Körpers Moderation: Ulrike Ostner. Mit Dr. Wajima Safi (Internistin) 11.10 Nahaufnahme
12.04 Tagesgespräch Publikumsdialog
13.04 Stadt Land Leute Aus Bayerns Regionen
14.04 Bayern 2 Kulturleben Kulturlandschaft Bayern 14.04 Bayerns Kulturlandschaft 15.10 Radiowissen 15.30 Kultur-Update
16.04 Eins zu Eins. Der Talk
17.04 Die Welt am Abend Politik Gesellschaft Wissenschaft 17.53 Das Wirtschaftsgespräch 18.15 Wissenschaft schnell erzählt
18.53 Betthupferl Dienstags bei Oma Otto, I (3/5): Morgenmantel mit Angelhaken Oma Otto will ihren neuen Morgenmantel feiern. Bei Heinz, mit Erdbeerkuchen und Kakao. Heinz ist Oma Ottos und Antons Lieblingskonditor. Dummerweise ist Heinz der Ladenschlüssel durch das Kellergitter gefallen. Ob Oma Otto und Anton ihm helfen können? Eine Geschichte von Olga-Louise Dommel, erzählt von Stefan Merki.
19.04 Zündfunk
20.03 Bayern 2 Salon Lesung
21.03 Late Nite Sounds Folk und Welt Folk oder Weltmusik, Roots, Traditional, Urban oder Global Pop – die Klänge der Welt haben viele Namen. „Folk und Welt" ist das Brennglas, in dem wir die Stile sammeln, präsentieren und journalistisch begleiten.
22.03 Late Nite Sounds Folk und Welt
23.03 Late Nite Sounds
0.03 Reflexionen Gedanken zum Tag und Bayern 2 Kalenderblatt
0.10 Concerto bavarese

BR-KLASSIK

6.05 Allegro Ihr Morgen – Ihre Musik Mit Kathrin Hasselbeck 6.30 Klassik aktuell 7.20 Klassik aktuell 7.40 Klassik aktuell 8.20 Klassik aktuell 8.40 **Was heute geschah – der Musikkalender** 12.2.1942: Leopold Stokowski bittet um die amerikanischen Erstaufführungsrechte an Schostakowitschs 7. Sinfonie
8.57 Werbung
9.05 Der Vormittag Klassisch durch Ihren Tag
Schostakowitsch „Tahiti-Trott" op. 16; Orchestre Philharmonique de Radio France, Ltg.: Paavo Järvi **W.A. Mozart** Sonate G-Dur KV 357; Güher und Süher Pekinel, Klavier **Chaminade** Concertino op. 107; Claire de Boulanger, Flöte; Orchestre National de Metz, Ltg.: David Reiland **Geminiani** „La Follia di Spagna"; Pulcinella **Offenbach** „La belle Hélène", Ouvertüre; Orchestre de la Suisse Romande, Ltg.: Neeme Järvi **Tschaikowski** „Pezzo capriccioso"; Wen-Sinn Yang, Violoncello; Shanghai Symphony Orchestra, Ltg.: Terje Mikkelsen **Offenbach** „Pariser Leben", Ouvertüre; WDR-Rundfunkorchester Köln, Ltg.: Pinchas Steinberg **Rachmaninow** Klavierkonzert Nr. 1 fis-Moll; Leif Ove Andsnes, Klavier; Berliner Philharmoniker, Ltg.: Antonio Pappano **Telemann** Flötenquartett G-Dur „Pariser Quartett Nr. 1"; Nevermind **Waxman** „Carmen-Fantasie"; Daniel Röhn, Violine; Milana Chernyavska, Klavier **Händel** Sinfonia B-Dur HWV 339; Concerto Köln **Sohn** „Ballo", Tanzfolge; Accentus Austria **J. Haydn** Sinfonie Nr. 78 c-Moll; Accademia Bizantina, Ltg.: Ottavio Dantone **Saint-Saëns** „Rhapsodie d'Auvergne" op. 73; Stephen Hough, Klavier; City of Birmingham Symphony Orchestra, Ltg.: Sakari Oramo
12.03 Der Nachmittag Stück für Stück genießen 12.30 **Was heute geschah – der Musikkalender** 12.2.1942: Leopold Stokowski bittet um die amerikanischen Erstaufführungsrechte an Schostakowitschs 7. Sinfonie 13.30 Das neue Album oder: Ihr Musikwunsch
16.03 Leporello Musik & Aktuelles aus der Klassikszene 16.15 Klassik aktuell 16.40 **Was heute geschah – der Musikkalender** 12.2.1942: Leopold Stokowski bittet um die amerikanischen Erstaufführungsrechte an Schostakowitschs 7. Sinfonie 17.15 Klassik aktuell 17.40 Klassik aktuell
18.03 Klassik-Stars Zum 80. Geburtstag des Dirigenten Pinchas Steinberg **Beethoven** „Die Geschöpfe des Prometheus", Ouvertüre; Symphonieorchester des Bayerischen Rundfunks **W.A. Mozart** „Ah, lo previdi – Ah, t'invola agl'occhi miei" KV 272; Anja Harteros, Sopran; Wiener Symphoniker **Milhaud** „Le bœuf sur le toit" op. 58; Münchner Rundfunkorchester **Glasunow** Saxofonkonzert Es-Dur op. 109; John-Edward Kelly, Saxofon; Münchner Philharmoniker
19.03 Classic Sounds in Jazz Blue and short Mit Musik von Ella Fitzgerald, Jutta Hipp, Dave Brubeck, Gerry Mulligan, Nitai Hershkovits u.a. Moderation: Roland Spiegel
19.30 Konzert Let's play! Video Game Music in Concert **Cardon** „Overwatch & Overwatch", Ouvertüre **Graves** „Tomb Raider", Suite **Shimomura** „Final Fantasy XV", Main Theme **Zur** „Rise of Ronin", Main Theme **Anonymus** „Tetris", Thema **Sillescu** „Anno", Suite **Crowhurst** „Perennial Order", Suite **Graves** „Still Wakes the Deep", Düisgidh e Fhathast na Doimhneachdan **Zur** „Prince of Persia", Suite **Graves** „MOSS", As Quiet as a Mouse ... with a Sword **Waldetoft** „Europa Univeralis IV", The Voyage; Münchner Rundfunkorchester, Ltg.: James Aaron Hardwick Mod.: Fridolin Achten
22.03 ARD-Jazz – Magazin Mit Anja Buchmann Das wöchentliche Jazz-Update, präsentiert von Eurer ARD: Außergewöhnliche Veröffentlichungen, relevante Ereignisse und aktuelle Debatten. Wir diskutieren Jazz in allen seinen Facetten und suchen auch deutschlandweit die Orte auf, an denen er zuhause ist. Nicht verpassen!
23.03 Klassik@night Junge Klassik, Neo-Klassik und Filmmusik für die Abendstunden
0.03 Das Nachtkonzert

SWR KULTUR

6.00 Am Morgen 6.20 **Zeitwort** 12.02.1924: George Gershwin stellt seine „Rhapsody in Blue" vor 7.57 Wort zum Tag
8.30 Das Wissen Influencer-Marketing statt Kaufhaus – Wie sich unser Konsum verändert
9.05 Musikstunde Gabriele D'Annunzio – Ein Dandy zwischen Poesie, Machismo und Musikrausch (3/5)
10.05 Treffpunkt Klassik
11.57 Kulturtipps
12.30 Am Mittag
13.05 Mittagskonzert de Brossard Sonate „Detta la Seconda" für 2 Violinen und Basso continuo C-Dur **Ravel** Klavierkonzert D-Dur „Konzert für die linke Hand" **Rachmaninow** Sinfonische Tänze op. 45 **Mendelssohn** „Denn er hat seinen Engeln befohlen" aus dem Oratorium „Elias", Bearbeitung **Schubert** Rondo h-Moll D 895 **Purcell** „Come, now a roundel" aus „The Fairy Queen", Bearbeitung **Soler** Sonate d-Moll **W.A. Mozart** Oboenkonzert C-Dur KV 314
15.05 Hörbar
16.05 Impuls
17.05 Forum
17.50 Jazz vor Sechs
18.30 Am Abend
20.03 ARD-Konzert **Chopin** Polonaise-Fantaisie As-Dur op. 61; Impromptu As-Dur op. 29; Impromptu Ges-Dur op. 51; Impromptu Fis-Dur op. 36; Fantaisie-Impromptu cis-Moll op. 66; 1. Klaviersonate c-Moll op. 4 **Mompou** Variationen über ein Thema von Chopin **Albéniz** La Vega; „El Polo" und „Lavapiés" aus „Iberia"; Martín García García, Klavier (Konzert vom 20. November 2024 im Palau de la Música, Barcelona)
22.03 ARD-Jazz – Magazin
23.03 Musikstunde
0.03 Nachtkonzert

SWR 1

5.00 Guten Morgen

Baden-Württemberg
10.00 Leute

Rheinland-Pfalz
12.00 Aktuell um Zwölf

Baden-Württemberg
16.00 SWR1 B-W

Rheinland-Pfalz
16.00 Der Tag

Baden-Württemberg
20.00 Musik Klub Country

Rheinland-Pfalz
20.00 Der Abend

Baden-Württemberg
0.00 ARD-Hitnacht

ÖSTERREICH 1

5.03 Ö1 Nachtmusik
10.05 Ausgewählt
11.05 Radiogeschichten
11.25 Schon gehört? Aktuelle Veranstaltungen und Angebote der Ö1 Kulturpartner
11.30 Vorgestellt
12.00 Mittagsjournal
13.00 Punkt eins
13.55 Wissen aktuell
14.05 Das Ö1 Konzert
15.30 Moment
15.55 Betrifft: Geschichte Der Sturm auf Klöster und Burgen. Der Tiroler Bauernaufstand von 1525 und die Rolle von Michael Gaismair
16.05 Im Fokus – Religion und Ethik Mit diesem Thema im Fokus: Evangelikales Christentum und der Staat Israel
17.00 Journal um fünf
17.09 Kulturjournal
17.30 Spielräume Musik aus allen Richtungen
17.55 Digital.Leben
18.00 Abendjournal
18.25 Journal-Panorama
18.55 Religion aktuell
19.05 Dimensionen Was im Wald passiert, wenn es wärmer wird
19.30 Alte Musik – neu interpretiert Bach, Abel, Hume: Entdeckungen der Cellistin Anja Lechner
21.00 Passagen Fleiß, Ausdauer, Geduld und Begabung. Der harte Trainingsalltag von Nachwuchsskirennläufern
21.55 Schon gehört? – Die Ö1 Club-Sendung. Aktuelle Veranstaltungen und Angebote der Ö1 Kulturpartner
22.00 Nachtjournal
22.08 Radiokolleg
23.03 Sound Art: Lyrik heute Kirstin Breitenfellner: „Gedichte ohne ich"
0.05 Science Arena Schlafen, Träumen, fast wach. Der Schlaf in Wissenschaft und Poesie
1.03 Ö1 Nachtmusik
3.03 Ö1 Nachtmusik

SWR 3

5.00 SWR3 Die Morningshow Ihr Start in den Tag
10.00 Now 10.30 Regio Ticker 11.30 Regio Ticker
13.00 Push 14.30 Regio Ticker 15.30 Regio Ticker
16.00 Move 16.30 Der SWR3 Regio Ticker
20.00 POP 20.00 **Nachrichten** Was passiert im Südwesten, was beschäftigt die Menschen im Land? Das Neueste aus der Region, aus Deutschland und der Welt.
0.00 Popnacht

RADIO SRF KULTUR

6.30 HeuteMorgen
6.54 100 Sekunden Wissen
7.00 Kultur-Nachrichten
7.06 Kultur-Aktualität
7.30 HeuteMorgen
7.52 Blick in die Feuilletons
8.00 Kultur-Nachrichten
8.06 Kultur-Aktualität
8.15 Kultur-Aktualität
8.30 HeuteMorgen
9.05 Perspektiven
10.20 100 Sekunden Wissen
11.20 Veranstaltungstipp
11.40 Tageschronik
12.04 Kultur kompakt Das informative Programm bietet seinen Hörerinnen und Hörern in kompakter Form die wichtigsten Themen und Ereignisse aus Kultur, Gesellschaft und Wissenschaft.
12.30 Rendez-vous In dieser Sendung wird über das aktuelle Geschehen in Politik und Wirtschaft berichtet, was auch den Finanzsektor mit einschließt.
13.00 Klassiktelefon
13.45 Concerto
16.30 Kultur-Nachrichten
17.08 Kultur-Aktualität
17.16 Kultur-Aktualität
17.30 Kultur-Nachrichten
18.30 Perspektiven
19.00 Echo der Zeit Die wichtigsten Nachrichten, Berichte, Reportagen, Interviews und Analysen über das aktuelle Zeitgeschehen. „Echo der Zeit" ist ein Urgestein der Radiolandschaft. Am 17. September 1945 wurde die Abendsendung erstmals ausgestrahlt. Im Mittelpunkt steht nicht die Nachrichtenübermittlung, sondern das Erforschen der Hintergründe und Zusammenhänge.
20.00 Musik unserer Zeit
21.00 Neue Musik im Konzert
22.05 Notturno
0.06 Notturno

HR 2

6.00 Am Morgen 6.30 Zuspruch 7.30 Frühkritik 8.40 Buch- bzw. Hörbuch-Tipp
9.30 Lesung
10.00 Am Vormittag Werke von Kodály, Giacomelli, Mozart, Tschaikowski, Lhoyer, Rameau
12.00 Doppelkopf
13.00 Am Mittag **Beethoven** Ouvertüre zur Oper „Fidelio"; Deutsche Kammerphilharmonie, Ltg.: Daniel Harding **Rachmaninow** 2. Klaviersonate b-Moll op. 36; Vladimir Ashkenazy **Haydn** 1. Hornkonzert D-Dur; Premysl Vojta; Haydn Ensemble Prag, Ltg.: Martin Petrák **Waldteufel** Die Schlittschuhläufer op. 183; Les Siècles, Ltg.: François-Xavier Roth **Rossini** Canzonetta spagnuola; Karine Deshayes, Mezzosopran; Les Forces Majeures, Ltg.: Raphaël Merlin **J.S. Bach** 2. Brandenburgisches Konzert F-Dur BWV 1047; Orchestra Mozart, Ltg.: Claudio Abbado
14.30 Lesung
15.00 Kaisers Klänge
16.00 Am Nachmittag
18.00 Der Tag
19.00 Hörbar Musik grenzenlos
20.00 ARD-Konzert **Chopin** Polonaise-Fantaisie As-Dur op. 61; Impromptu As-Dur op. 29; Impromptu Ges-Dur op. 51; Impromptu Fis-Dur op. 36; Fantaisie-Impromptu cis-Moll op. 66; 1. Klaviersonate c-Moll op. 4 **Mompou** Variationen über ein Thema von Chopin **Albéniz** La Vega; „El Polo" und „Lavapiés" aus „Iberia"; Martín García García, Klavier (Aufnahme vom 20. November 2024 aus dem Palau de la Música Catalana)
22.00 ARD-Jazz – Magazin
23.00 Doppelkopf
0.03 ARD-Nachtkonzert

SWR 4 BA.-WÜ.

5.57 Morgengedanken
6.00 Am Morgen 6.57 Morgengedanken
10.00 Am Mittwoch 12.45 Wetterstudio
14.00 Am Nachmittag 16.45 Wetterstudio
18.00 SWR4 am Abend 18.57 Abendgedanken
20.00 SWR4 Oldieshow
22.30 Selten aber super Was man im SWR4 Musikarchiv so alles findet: Hans-Jürgen Finger ist jede Woche auf der Suche nach Schlager-Juwelen und anderen musikalischen Überraschungen.
23.00 ARD-Hitnacht
0.00 ARD-Hitnacht

SWR 4 RH.-PF.

5.57 Morgengedanken
6.00 RP am Morgen 6.57 Morgengedanken
10.00 Am Mittwoch 12.45 Wetterstudio
14.00 Am Nachmittag 16.45 Wetterstudio
18.00 SWR4 am Abend Die Sendung ist an alle gerichtet, die sich nach einem anstrengenden Arbeitstag entspannen wollen. 18.45 Wetterstudio 18.57 Abendgedanken
20.00 Oldieshow
22.30 Selten aber super – Musikalische Raritäten in SWR4
23.00 ARD-Hitnacht
0.00 ARD-Hitnacht

NDR KULTUR

6.00 Der Morgen Aktuelles aus der Kultur und viel Musik 7.50 Morgenandacht
8.30 Vorgelesen Daniel Glattauer: „In einem Zug" (3/10) Es liest Christian Berkel
9.00 Der Morgen Aktuelles aus der Kultur und viel Musik Mit Philipp Schmid
10.00 Der Vormittag Mit Anna Novák 10.40 Lauter Lyrik 12.40 Neue Bücher
13.00 NDR Kultur EXTRA
14.00 Der Nachmittag Mit Julia Westlake 15.20 Neue CDs
16.00 Das Journal Das Journal informiert umfassend über das aktuelle Kulturgeschehen, setzt Schwerpunkte und spürt kulturpolitische und künstlerische Trends auf.
18.00 NDR Kultur EXTRA Gespräche mit Menschen, die etwas zu sagen haben
19.00 Musica Sinfonische Musik
20.00 ARD-Konzert **Chopin** Polonaise-Fantaisie As-Dur op. 61; Impromptu As-Dur op. 29; Impromptu Ges-Dur op. 51; Impromptu Fis-Dur op. 36; Fantaisie-Impromptu cis-Moll op. 66; 1. Klaviersonate c-Moll op. 4 **Mompou** Variationen über ein Thema von Chopin **Albéniz** La Vega; „El Polo" und „Lavapiés" aus „Iberia"; Martín García García, Klavier (Aufnahme vom 20. November 2024 aus dem Palau de la Música Catalana)
22.00 ARD-Jazz – Magazin
23.00 Das Gespräch Eine halbe Stunde kommen prominente Zeitgenossen zu Wort
23.30 Philipps Playlist Fünf Musikstücke zu einem Thema
0.03 ARD-Nachtkonzert

Ö2 SALZBURG

6.00 Guten Morgen Salzburg
9.00 Ihr Vormittag
12.00 Mahlzeit Salzburg
13.00 Mittagszeit – Ihr Radio zum Mitreden
14.00 Ihr Nachmittag
18.00 Guat aufg'legt Das Magazin zu Volkskultur und Volksmusik aus Salzburg
20.00 Gern no amoi g'hört Schätze aus dem Radio Salzburg Volkskultur-Archiv
21.00 Alte Liebe Oldies, Evergreens und Schlager-Klassiker am Abend
22.00 Musik zum Träumen Ruhiges zum Tagesausklang
0.00 Musikrevue

DLF KULTUR

5.05 Studio 9 Kultur und Politik am Morgen 6.20 **Wort zum Tage** Diakon Paul Lang, Amoneburg, Katholische Kirche
9.05 Im Gespräch
10.05 Lesart Das Literaturmagazin
11.05 Tonart 11.30 Musiktipps
12.05 Studio 9 Der Tag mit ...
13.05 Länderreport
14.05 Kompressor Das Popkulturmagazin
15.05 Tonart 15.30 Musiktipps 15.40 Live Session
17.05 Studio 9
18.30 Weltzeit
19.05 Zeitfragen Kultur und Geschichte
19.30 Zeitfragen. Feature Sammeln und Sichern. Botschaften für die Generationen nach uns
20.00 Oper **Béla Bartók: „A kékszakállú herceg vára" („Herzog Blaubarts Burg")** Oper in einem Akt nach „Barbe Bleu" von Charles Perrault Mit Matthias Goerne (Blaubart, Bariton), Aušrinė Stundytė (Judith, Sopran), Gyabronka József (Erzähler), Orchestre Philharmonique de Radio France, Mikko Franck (Leitung) (Aufzeichnung vom 29.11.2024, Philharmonie Paris)
21.30 Alte Musik Johann Anton André oder Von der Kunst als solcher und der des Geschäfts Von Georg Beck
22.05 Hörspiel **„Das Tangotier oder Reibung erzeugt Wärme"** Von Andra Joeckle Mit Jördis Triebel, Ulrich Noethen, Christian Schmidt, Markus Meyer
23.05 Fazit – Kultur vom Tage
0.05 Neue Musik
1.05 Tonart Rock

RADIO SRF 1

6.00 HeuteMorgen
7.17 Morgengast
8.00 HeuteMorgen
8.10 Espresso
9.00 HeuteMorgen
9.40 Mundartrubrik
10.03 Treffpunkt
11.08 Ratgeber
12.30 Rendez-vous
13.40 3 vo 5
16.30 Regional Diagonal
18.00 Echo der Zeit Täglich die wichtigsten Nachrichten, Berichte, Reportagen, Interviews und Analysen über das aktuelle Zeitgeschehen.
20.03 Spasspartout
21.03 Nachtclub
0.00 Nachrichten

DEUTSCHLANDFUNK

5.05 Informationen
9.05 Kalenderblatt Vor 20 Jahren: Fußball-Wettskandal – Schiedsrichter Robert Hoyzer verhaftet
9.10 Europa heute
9.35 Tag für Tag
10.08 Agenda
11.35 Umwelt und Verbraucher
11.55 Verbrauchertipp
12.10 Informationen
13.35 Wirtschaft
14.10 Deutschland heute
14.35 Campus und Karriere
15.05 Corso – Kunst & Pop
15.35 @mediasres
16.10 Büchermarkt
16.35 Forschung aktuell
17.05 Wirtschaft und Gesellschaft
17.35 Kultur heute
18.10 Infos am Abend
18.40 Hintergrund In den gebündelten Nachrichten ist nicht genug Zeit für eine ausführliche Berichterstattung. In dieser Sendung wird das nachgeholt.
19.05 Kommentar
19.15 Zur Diskussion
20.10 Aus Religion und Gesellschaft Der fromme Visionär von Halle: August Hermann Francke und sein Werk
20.30 Lesezeit Michael Köhlmeier spricht über und liest aus „Die Verdorbenen" (1/2)
21.05 Querköpfe Kabarett, Comedy & schräge Lieder Der Querköpfe-Wahl-O-Mat. Alternative Fakten für die Wahlentscheidung. Von Rainer Link
22.05 Spielweisen Wortspiel – Das Musik-Gespräch Das Geister Duo stellt Maurice Ravels „La Valse" in der Fassung für zwei Klaviere vor
22.50 Sport aktuell
23.10 Der Tag Journal vor Mitternacht
0.05 DLF Radionacht

ANTENNE BAYERN

5.00 Guten Morgen Bayern
9.00 Bei der Arbeit
12.00 Bei der Arbeit
15.00 Am Nachmittag Am Nachmittag gibt es ein buntes Programm mit viel Musik, Information und auch kleinen journalistischen Beiträgen.
19.00 Am Abend Ein bunt gemischtes Musikprogramm, zusammengestellt aus neueren und älteren Liedern bekannter und weniger bekannter Stars aus dem Bereich Schlager- und Popmusik läutet den Abend ein.
0.00 Hitnacht

SWR AKTUELL

6.00 Am Morgen
9.00 Am Vormittag
12.00 SWR Aktuell am Mittag
14.00 SWR Aktuell Langstrecke
15.00 SWR Aktuell am Nachmittag
17.00 SWR Aktuell am Abend 18.30 **SWR Kultur – Das Wissen** In der Sendung geht es um aktuelle Themen aus den Bereichen Gesellschaft, Wissenschaft, Technik, Kunst oder Geschichte. 19.00 Der Tag
20.00 ARD-Infoabend
22.00 ARD-Infonacht
0.00 ARD-Infonacht

MDR AKTUELL

5.00 Stunden-Programmschema bis Mitternacht 5.01 Nachrichten, Wetterberichte und Verkehrshinweise 5.06 Aktuelle Berichte Hintergründe und Interviews 5.13 Börse in Frankfurt, New York und Tokio 5.15 Kurznachrichten, Wetterberichte und Verkehrshinweise 5.17 Berichte zum Zeitgeschehen mit Service, Tipps und Kultur 5.28 Ausführliches Wetter 5.29 Ausblick auf die kommende halbe Stunde 5.30 Nachrichten, Wetterberichte und Verkehrshinweise 5.36 Aktuelle Berichte mit Presseschau und Meinung 5.40 Sport 5.45 Kurznachrichten, Wetterberichte und Verkehrshinweise 5.47 Aktuelle Berichte und Regionales aus Thüringen, Sachsen, Sachsen-Anhalt 5.58 Wetter 5.59 **Ausblick auf die kommende Stunde**

SWR DASDING

„DASDING – Alles was du willst"

5.00 DasDing Musik Nonstop
6.00 DasDing – Morgens klarkommen 6.00 DasDing Nachrichten 6.30 DasDing Nachrichten 7.00 DasDing Nachrichten
9.00 DasDing
13.00 DasDing
17.00 DasDing NEWSZONE – Dein Tag, Dein Update
19.00 DasDing Play
22.00 DasDing Musik Nonstop
0.00 Die junge Nacht

DO

Tagestipps

KONZERT 20.03 BR-KLASSIK

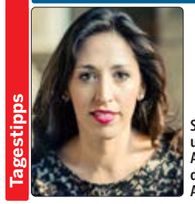

Stimmschönheit und dramatischer Ausdruck zeichnen die Sopranistin aus Argentinien aus

Mariana Flores

MITSCHNITT Mariana Flores und das Ensemble La Traditora gastierten im ersten Konzert 2025 der Musica-Antiqua-Reihe in Nürnberg und widmeten sich einer faszinierenden Klangwelt – der Musik des frühen Barock. Den Wandel dieser Zeit um 1600 verkörpern illustre Persönlichkeiten der Musikgeschichte, u. a. Barbara Strozzi, die allen gesellschaftlichen Vorbehalten trotzte und öffentlich als Komponistin in Erscheinung trat (vom 22.1.). **117 Min.**

LIVE-RATGEBER 10.08 DLF

Digitales Lernen

„MARKTPLATZ“ Die Nutzung von Laptops oder Tablets im Klassenzimmer wirft Fragen bezüglich Kosten, Haftung, Datenschutz und finanzieller Unterstützung auf. Auf der Bildungsmesse didacta in Stuttgart informieren Experten umfassend über das Thema. **82 Min.**

MUSIK 18.03 BR-KLASSIK

Liza Ferschtman

„KLASSIK-STARS“ Sinnlich und intellektuell: Die Niederländerin, Jahrgang 1979, gilt als eine der markantesten Geigerinnen ihrer Generation. Zu hören ist u. a. das 1945 im amerikanischen Exil komponierte Violinkonzert von Erich Wolfgang Korngold. **57 Min.**

HÖRSPIEL 22.05 DLF KULTUR

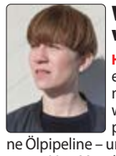

Was zündet, was brennt

HÖRSTÜCK Zwei jungen Frauen geht der Protest gegen den menschengemachten Klimawandel nicht weit genug. Sie planen einen Anschlag auf eine Ölpipeline – und machen daraus einen Podcast. – Von Magdalena Schrefel (Foto). **55 Min.**

ARD-NACHTKONZERT

0.03 **Rachmaninow** Klavierkonzert Nr. 3 d-Moll; Bernd Glemser, Klavier; Symphonieorchester des Bayerischen Rundfunks, Ltg.: Hanns-Martin Schneidt **Honegger** „Pastorale d'été"; Symphonieorchester des Bayerischen Rundfunks, Ltg.: Charles Dutoit **Mendelssohn** Sinfonie Nr. 3 a-Moll; Symphonieorchester des Bayerischen Rundfunks, Ltg.: Pablo Heras-Casado **R. Schumann** Vier doppelchörige Gesänge op. 141; Chor des Bayerischen Rundfunks, Ltg.: Peter Dijkstra **Walton** Passacaglia; Münchner Rundfunkorchester, Ltg.: Charles Gerhardt 2.03 **Schönberg** Streichersuite G-Dur **J.S. Bach** Suite D-Dur BWV 1012 **Copland** Klarinettenkonzert **Krenek** Sonatine Woo 76 **C.Ph.E. Bach** Flötenkonzert a-Moll Wq 166 4.03 **Brahms** Tragische Ouvertüre d-Moll op. 81 **Hoffmeister** Flötenquartett a-Moll op. 18/3 **Rachmaninow** Klavierkonzert Nr. 1 5.03 Werke von J. Haydn, Händel u. a.

Podcast · Mehrkanalton · Für Kinder · Hörspiel

13. FEBRUAR

HÖRZU

BAYERN 1

5.05 Am Morgen 5.10 Fahns besondere Morgennummer
5.56 Gedanken zum Tag 7.50 Die Superbayern – Comedy mit Wolfgang Krebs 8.50 Fahns finale Frage
9.05 Bayern 1 am Vormittag
12.05 Bayern 1 - Mittags in ...
13.05 Am Nachmittag 14.45 Die Superbayern – Comedy mit Wolfgang Krebs 15.45 Quiz 16.55 Letzte Worte
17.05 Bayernmagazin
19.05 Die Blaue Couch Mit Dominique Knoll, Thorsten Otto Als Podcast verfügbar
20.03 Am Abend Live und unplugged 22.58 Auf ein Wort
23.03 Die Nacht auf Bayern 1
0.03 Zum Programmschluss
0.07 Die Nacht

BAYERN 3

5.00 Die Frühaufdreher Alles was wichtig ist und alle Hits von heute! 8.10 Wirklich wahr – oder wahnsinnig gut erfunden?
9.00 Alle Hits von heute – am Vormittag
12.00 Update 12.30 Bayern am Halb
13.00 Alle Hits von heute – am Nachmittag 13.30 Bayern am Halb 14.15 Bayern 3 Comedy-Stage
16.00 Bayern 3 Fayerabend Wir fayern Bayern Mit Corinna Theil 16.30 Bayern am Halb 18.10 Bayern oder irgendwo 18.30 Bayern am Halb
19.00 Was geht?! Freshe Hits und alles, was euer Leben sonst noch schöner macht
21.00 Alle Hits von heute – am Abend Mit Christin Balogh 21.58 Auf ein Wort
0.00 Die Nacht

BR24

5.58 Impressum
6.00 BR24 – Informationen am Morgen
9.00 BR24 – Informationen am Vormittag
12.00 BR24 – Informationen am Mittag
15.00 BR24 – Informationen am Nachmittag
18.00 BR24 – Informationen am Abend
20.00 Infoblock
20.15 Mitreden! Deutschland diskutiert vom MDR Dazwischen: 20.30 / 21.00 / 21.30 Nachrichten.
22.00 ARD-Infonacht
0.00 Nachrichten
0.03 ARD-Infonacht

BAYERN 2

5.03 Bayern 2-Playlist
6.05 Die Welt am Morgen Politik Kultur Gesellschaft 6.45 Kultur am Morgen 6.57 Gedanken zum Tag
9.05 Bayern 2 Nah dran 9.20 **Radiowissen** Wachstum – Wie die Wirtschaftsidee nach Europa kam 9.50 **Kalenderblatt** 13.02.1327: Feuersbrunst in München 11.10 **Nahaufnahme** Sofia, ihr Vater und ihre Pflege-WG
12.04 Tagesgespräch Publikumsdialog
13.04 Stadt Land Leute Aus Bayerns Regionen
14.04 Bayern 2 Kulturleben Perspektivwechsel 14.04 Worüber sprechen die Menschen? 14.45 Sozusagen 15.10 Radiowissen 15.30 Kultur-Update
16.04 Eins zu Eins. Der Talk Eine Stunde, zwei Menschen
17.04 Die Welt am Abend Politik Gesellschaft Wissenschaft 17.53 Das Wirtschaftsgespräch 18.15 Wissenschaft schnell erzählt
18.53 Betthupferl Dienstags bei Oma Otto, I (4/5): Im Pantoffelkino Eigentlich wollten Oma Otto und Anton „Peppi und die Weltraumwurst Teil 2" im Kino sehen. Aber das Kino war ausverkauft. Zum Trost lockt Oma Otto den kleinen Anton ins Pantoffelkino. Was das ist? Das wusste Anton vorher auch noch nicht. Eine Geschichte von Olga-Louise Dommel, erzählt von Stefan Merki.
19.04 Zündfunk Mit Franziska Eder, Florian Schairer
20.03 Bayern 2 Salon Perspektivwechsel. Worüber sprechen die Menschen? Donnerstags bieten wir einen Schwerpunkt an, in dem wir mit Fachleuten Hintergründe für Debatten und Diskurse klären, die gerade die Welt bewegen. Bayern 2 Sozusagen Unser Sprach-Magazin: Sozusagen. Für alle Liebhaber, nicht für Rechthaber der deutschen Sprache.
21.03 Late Nite Sounds Herzstücke Moderation: Christine Heuck, Nicole Nelhiebel
22.03 Late Nite Sounds Herzstücke
23.03 Late Nite Sounds Bayern 2 Nachtmix
0.03 Reflexionen
0.10 Concerto bavarese

BR-KLASSIK

6.05 Allegro Ihr Morgen – Ihre Musik Mit Kathrin Hasselbeck 6.30 Klassik aktuell 7.40 Klassik aktuell 8.20 Klassik aktuell 8.40 **Was heute geschah – der Musikkalender** 13.2.1985: Die Semperoper wird nach ihrer Zerstörung im Zweiten Weltkrieg wiedereröffnet
8.57 Werbung
9.05 Der Vormittag Klassisch durch Ihren Tag **C.Ph.E. Bach** Sinfonie C-Dur Wq 182 Nr. 3; Akademie für Alte Musik Berlin, Ltg.: Georg Kallweit **Korngold** „Viel Lärm um nichts", Suite; Gil Shaham, Violine; André Previn, Klavier **Grieg** „Peer Gynt", Morgenstimmung; Ragnhild Hemsing, Hardangerfiedel; Trondheim Soloists **D. Scarlatti** Sonate C-Dur K 420; Dejan Lazic, Klavier **R. Strauss** Romanze Es-Dur; Karl-Heinz Steffens, Klarinette; Bamberger Symphoniker, Ltg.: Karl Anton Rickenbacher **Koster** „Suite dramatique"; Orchestre Estro Armonico Luxembourg, Ltg.: Jonathan Kaell **W.A. Mozart / Leitung** Violinkonzert G-Dur KV 216; Frank Peter Zimmermann, Violine; Symphonieorchester des Bayerischen Rundfunks, Ltg.: Radoslaw Szulc **Saint-Saëns** Fantasie A-Dur op. 124 **Schostakowitsch** Klavierkonzert Nr. 1 c-Moll; Yefim Bronfman, Klavier; Hannes Läubin, Trompete; Symphonieorchester des Bayerischen Rundfunks, Ltg.: Mariss Jansons **Beethoven** Sinfonie Nr. 2 D-Dur; Symphonieorchester des Bayerischen Rundfunks, Ltg.: Mariss Jansons
12.03 Der Nachmittag Stück für Stück genießen 12.30 **Was heute geschah – der Musikkalender** 13.2.1985: Die Semperoper wird nach ihrer Zerstörung im Zweiten Weltkrieg wiedereröffnet 13.30 Das neue Album oder: Ihr Musikwunsch
16.03 Leporello Musik & Aktuelles aus der Klassikszene Mit Uta Sailer 16.15 Klassik aktuell 16.40 **Was heute geschah – der Musikkalender** 13.2.1985: Die Semperoper wird nach ihrer Zerstörung im Zweiten Weltkrieg wiedereröffnet 17.15 Klassik aktuell 17.40 Klassik aktuell
18.03 Klassik-Stars Liza Ferschtman (Violine) **Korngold** Violinkonzert D-Dur op. 35; Prague Symphony Orchestra, Ltg.: Jiří Malát **Ravel** Sonate a-Moll; Dmitrij Ferschtman, Violoncello **Kreisler** Recitativo e Scherzo-Caprice op. 6
19.03 Sweet Spot – Neugierig auf Musik Junge Klassik, Neo-Klassik und Musiktrends von morgen
20.03 Konzertabend Il Regno D'Amore. Werke von Girolamo Frescobaldi, Salomone Rossi, Barbara Strozzi, Claudio Monteverdi u.a. Ihr Repertoire reicht von Monteverdi bis Piazzolla, ihr Schwerpunkt ist die Barockoper in all ihren Facetten: Mariana Flores, Sopranistin aus Argentinien mit Spezialisierung auf Alte Musik an der berühmten Schola Cantorum Basiliensis. Sie ist eine Sängerin mit einer unglaublichen Bühnenpräsenz. Stimmschönheit und dramatischer Ausdruck zeichnen ihre Persönlichkeit aus – in einer affektvollen Arie ebenso wie in einem intim-poetischen Madrigal. Mariana Flores und das Ensemble La Traditora gastierten im ersten Konzert 2025 der Musica-Antiqua-Reihe in Nürnberg, einer Kooperation von BR Franken mit dem Germanischen Nationalmuseum Nürnberg und im Rahmen des Forums Historische Musikinstrumente der Musikhochschule Nürnberg. Die Sängerin und das Ensemble widmeten sich einer faszinierenden Klangwelt – der Musik des frühen Barock. Den Wandel dieser Zeit um und nach 1600 verkörpern illustre Persönlichkeiten der Musikgeschichte: Girolamo Frescobaldi, dem der Legende nach Tausende zuhören wollten, wenn er an der Orgel improvisierte, oder Barbara Strozzi, die allen gesellschaftlichen Vorbehalten trotzte und öffentlich als Komponistin in Erscheinung trat, oder Salomone Rossi, der Tanzmusik für den Adel ebenso wie liturgische Gesänge für die Synagoge schrieb. (Aufnahme vom 22. Januar 2025 im Rahmen der Reihe Musica Antiqua im Germanischen Nationalmuseum Nürnberg)
22.03 Jazztime Moderation: Ssirus W. Pakzad
23.03 Horizonte
0.03 Das Nachtkonzert

SWR KULTUR

6.00 Am Morgen 6.20 **Zeitwort** 13.02.1971: Die „Wehrsportgruppe Hengst" fliegt auf 7.57 Wort zum Tag
8.30 Das Wissen Das Radio der Zukunft
9.05 Musikstunde Gabriele D'Annunzio – Ein Dandy zwischen Poesie, Machismo und Musikrausch (4/5)
10.05 Treffpunkt Klassik
11.57 Kulturtipps
12.30 Am Mittag
13.05 Mittagskonzert Roman „Golovinmusiken", Auszug **Händel** Triosonate in G-Dur op. 5/6 **Roman** Oboenkonzert B-Dur BeRI 46; „Golovinmusiken", Auszug **F. Geminiani** Concerto grosso Nr. 12 d-Moll „La Follia" **Roman** Sinfonia B-Dur BeRi 11; Violinkonzert d-Moll BeRi 49 **Händel** Triosonate G-Dur op. 5/4 **Roman** „Golovinmusiken", Auszug **W.A. Mozart** „Le nozze di Figaro", Arie der Susanna, 4. Akt **Schubert** Rondo für Klavier zu 4 Händen A-Dur D 951 **Holmès** „Pologne", sinfonische Dichtung
15.05 Hörbar
16.05 Impuls
17.05 Forum
17.50 Jazz vor Sechs
18.30 Am Abend
20.03 Lost in Music Armenien Viele Kulturen haben in Armenien ihre Spuren hinterlassen, oft auch mit Gewalt. In der Antike und im Mittelalter kämpften dort Römer, Perser, Byzantiner, Araber, Seljuken und Mongolen. Das Gebirgsland, mit einer Fläche so groß wie Brandenburg und einem erloschenen Vulkan, auf dem Noahs Arche gestrandet sein soll, ist eine der ältesten christlichen Kulturen.
21.00 JetztMusik Mothertongue
22.03 Blues'n'Roots
23.03 Musikstunde
0.03 Nachtkonzert

SWR 1

9.00 Der Vormittag

Baden-Württemberg
10.00 Leute

Rheinland-Pfalz
12.00 Aktuell um Zwölf

Baden-Württemberg
16.00 SWR1 B-W

Rheinland-Pfalz
16.00 Der Tag

Baden-Württemberg
20.00 Musik Klub Goldies

Rheinland-Pfalz
20.00 Der Abend

Baden-Württemberg
0.00 ARD-Hitnacht

RADIOPROGRAMM

13. FEBRUAR

ÖSTERREICH 1

5.03 Ö1 Nachtmusik
10.05 Ausgewählt
11.05 Radiogeschichten
11.25 Schon gehört? Aktuelle Veranstaltungen und Angebote der Ö1 Kulturpartner
11.30 Vorgestellt
12.00 Mittagsjournal
13.00 Punkt eins
13.55 Wissen aktuell
14.05 Stimmen hören „Neue" Vokalmusik von Pionierinnen des Komponierens. Von Clara Schumann und Fanny Hensel bis Ethel Smyth und Marie Jaell
15.30 Moment
15.55 Betrifft: Geschichte
16.05 Am Puls – Gesundheit und Medizin
17.00 Journal um fünf
17.09 Kulturjournal
17.30 Spielräume
17.55 Digital.Leben
18.00 Abendjournal
18.25 #doublecheck
18.55 Religion aktuell
19.05 Dimensionen
19.30 Das Ö1 Konzert Tschaikowski Die Jahreszeiten, 12 Charakterstücke op. 37a **Mendelssohn** Scherzo aus der Musik zu „Ein Sommernachtstraum"; arrangiert von Sergej Rachmaninow **Skrjabin** Sonate Nr. 4 Fis-Dur op. 30 **Prokofjew** Sonate Nr. 7 B-Dur op. 83; Bruce Liu, Klavier (Aufgenommen am 29. Jänner im Brahms-Saal des Wiener Musikvereins)
21.00 Im Gespräch „Dudeln ist jodeln auf Wienerisch" Mod.: Andreas Obrecht
21.55 Schon gehört? – Die Ö1 Club-Sendung. Aktuelle Veranstaltungen und Angebote der Ö1 Kulturpartner
22.00 Nachtjournal
22.08 Radiokolleg
23.03 Sound Art: Kunst zum Hören „Paradiesische Passage" von Gerhard Rühm
0.05 Passagen
1.03 Ö1 Nachtmusik
3.03 Ö1 Nachtmusik

RADIO SRF KULTUR

6.30 HeuteMorgen
6.54 100 Sekunden Wissen
7.00 Kultur-Nachrichten
7.06 Kultur-Aktualität
7.30 HeuteMorgen
7.52 Kultur-Aktualität
8.00 Kultur-Nachrichten
8.06 Blick in die Feuilletons
8.30 HeuteMorgen
9.05 Künste im Gespräch
10.20 100 Sekunden Wissen
11.20 Veranstaltungstipp
11.40 Tageschronik
12.04 Kultur kompakt
12.30 Rendez-vous In dieser Sendung wird über das aktuelle Geschehen in Politik und Wirtschaft berichtet, was auch den Finanzsektor mit einschließt.
13.00 Klassiktelefon
13.45 Concerto
16.30 Kultur-Nachrichten
17.08 Kultur-Aktualität
17.30 Kultur-Nachrichten
18.30 Künste im Gespräch „Künste im Gespräch" nimmt aktuelle Ereignisse, Publikationen und Veranstaltungen im Kulturbereich auf und ordnet sie kritisch ein.
19.00 Echo der Zeit Die wichtigsten Nachrichten, Berichte, Reportagen, Interviews und Analysen über das aktuelle Zeitgeschehen. „Echo der Zeit" ist ein Urgestein der Radiolandschaft. Am 17. September 1945 wurde die Abendsendung erstmals ausgestrahlt. Im Mittelpunkt steht nicht die Nachrichtenübermittlung, sondern das Erforschen der Hintergründe und Zusammenhänge.
20.00 Im Konzertsaal Abendliche Konzerttermine für Hörerinnen und Hörer, die gerne interessante neue Konzertaufnahmen hören und das aktuelle Konzertleben miterleben wollen.
22.05 Notturno
0.06 Notturno

HR 2

6.00 Am Morgen 6.30 Zuspruch 7.30 Frühkritik 8.40 Buch- bzw. Hörbuch-Tipp
9.30 Lesung
10.00 Am Vormittag Werke von Wagner, Vivaldi, Gershwin, Erlebach, Strauss, Smetana, Telemann
12.00 Doppelkopf
13.00 Am Mittag Ponchielli Tanz der Stunden; National Philharmonic Orchestra, Ltg.: Bruno Bartoletti **Walther** Passacaglia aus der 6. Violinsonate; Chouchanne Siranossian; Máté Balázs, Violoncello; Leonardo García Alarcó, Cembalo **Beethoven** 1. Klavierkonzert C-Dur op. 15; Lars Vogt; hr-Sinfonieorchester, Ltg.: Leonard Slatkin **Bärmann** 3. Klarinettenquintett Es-Dur op. 23; Shirley Brill; Quatuor Terpsychordes **Curtis** Torna a Surriento; Vittorio Grigolo, Tenor; Orchestra del Teatro Regio di Parma, Ltg.: Pier Giorgio Morandi **Gluck** Ouvertüre zur Oper „Orpheus und Eurydike"; The English Baroque Soloists, Ltg.: John Eliot Gardiner
14.30 Lesung
15.00 Freiheit Deluxe
16.00 Am Nachmittag
18.00 Der Tag Ein Thema, viele Perspektiven
19.00 Hörbar Musik grenzenlos
20.00 Lost in Music
21.00 JetztMusik Mothertongue – Der Komponist Charles Uzor Von Thomas Meyer
22.00 Blues'n'Roots Blue Notes in vielen Farben. Johnny „Guitar" Watson zum 90. Geburtstag / Neue Veröffentlichungen von Little Steve & The Big Beat, Warren Haynes und Eunice Davis
23.00 Doppelkopf
0.03 ARD-Nachtkonzert

NDR KULTUR

6.00 Der Morgen Aktuelles aus der Kultur und viel Musik Mit Philipp Schmid 7.50 Morgenandacht
8.30 Vorgelesen Daniel Glattauer: „In einem Zug" (4/10) Es liest Christian Berkel
9.00 Der Morgen Aktuelles aus der Kultur und viel Musik Mit Philipp Schmid
10.00 Der Vormittag Mit Friederike Westerhaus 10.40 Lauter Lyrik 12.40 Neue Bücher
13.00 Starke Stücke
14.00 Der Nachmittag Mit Anna Novák 15.20 Neue CDs
16.00 Das Journal Das Journal informiert umfassend über das aktuelle Kulturgeschehen, setzt Schwerpunkte und spürt kulturpolitische und künstlerische Trends auf.
18.00 Starke Stücke
19.00 Welt der Musik
20.00 Giuseppe Verdi: „Messa da Requiem“ Mit Eleonora Buratto (Sopran), Szilvia Vörös (Mezzosopran), Francesco Meli (Tenor), Michele Pertusi (Bass), Sächsischer Staatsopernchor Dresden, Sächsische Staatskapelle Dresden, Daniele Gatti (Leitung) (Zeitversetzt aus der Semperoper Dresden)
22.00 Jazz In der Musikrichtung des Jazz haben sich in den letzten hundert Jahren viele verschiedenen Stilrichtungen entwickelt. Der Siegeszug begann mit dem klassischen „New Orleans Jazz" und „Dixieland Jazz" zu Beginn des 20. Jahrhunderts.
23.00 Haubolds Soloalbum Moderation: Hendrik Haubold
0.03 ARD-Nachtkonzert

DLF KULTUR

5.05 Studio 9 Kultur und Politik am Morgen 6.20 **Wort zum Tage** Diakon Paul Lang, Amoneburg, Katholische Kirche
9.05 Im Gespräch
10.05 Lesart Das Literaturmagazin
11.05 Tonart 11.30 Musiktipps
12.05 Studio 9 Der Tag mit ...
13.05 Länderreport
14.05 Kompressor Das Popkulturmagazin
15.05 Tonart 15.30 Musiktipps 15.40 Live Session
17.05 Studio 9 Kultur und Politik am Abend
18.30 Weltzeit
19.05 Zeitfragen Forschung und Gesellschaft
19.30 Zeitfragen. Feature Methoden der Meinungsforschung. König Zufall dankt ab
20.00 Konzert W.A. Mozart Streichquartett Nr. 20 in D-Dur KV 499 „Hoffmeister" **Britten** Streichquartett Nr. 3 op. 94 **Beethoven** Streichquartett C-Dur op. 59/3; Belcea Quartet: Corina Belcea, 1. Violine; Suyeon Kang, 2. Violine; Krysztof Chorzelski, Viola; Antoine Lederlin, Violoncello (Aufzeichnung vom 22.01.2025, Flagey Brüssel)
22.05 Hörspiel **„Was zündet, was brennt“** Von Magdalena Schrefel Mit Aleyna Kus, Eren Güvercin, Marleen Lohse, Jan Jaroszek, Jim Jaroszek, Lisbeth von Gagern, Heiko Pinkowski, Susanne Jansen, Holger Bülow, Dirk Leyers. Regie: Teresa Fritzi Hoerl (Produktion: WDR 2023)
23.05 Fazit – Kultur vom Tage
0.05 Klangkunst
1.05 Tonart Global

DEUTSCHLANDFUNK

5.05 Informationen
9.05 Kalenderblatt Vor 40 Jahren: Die Wiedereröffnung der Semperoper in Dresden
9.10 Europa heute
9.35 Tag für Tag
10.08 Marktplatz Tablets und Smartphones an Schulen – Rechte und Pflichten Mit Britta Mersch (Direkt von der Bildungsmesse didacta 2025)
11.35 Umwelt und Verbraucher
11.55 Verbrauchertipp
12.10 Informationen
13.35 Wirtschaft
14.10 Deutschland heute
14.35 Campus und Karriere
15.05 Corso – Kunst & Pop
15.35 @mediasres
16.10 Büchermarkt
16.35 Forschung aktuell
17.05 Wirtschaft und Gesellschaft
17.35 Kultur heute
18.10 Infos am Abend
18.40 Hintergrund In den gebündelten Nachrichten ist nicht genug Zeit für eine ausführliche Berichterstattung. In dieser Sendung wird das nachgeholt.
19.05 Kommentar
19.15 Dlf-Magazin
20.10 Systemfragen
20.30 Mikrokosmos Babas Geister (3/6) Der Kaffee ist fertig – Kahve hazýr Von Ayla Güney, Jurate Braginaite. Regie: Ayla Güney, Jurate Braginaite (Produktion: SWR Kultur/Deutschlandfunk 2024)
21.05 Jazzfacts Deutschlandreise (9): Thüringen
22.05 Historische Aufnahmen Leidenschaftlich vielseitig. Der Geiger Dénes Kovács (1930-2005) Mit Norbert Hornig
22.50 Sport aktuell
23.10 Der Tag
0.05 DLF Radionacht

DO

SWR AKTUELL

6.00 Am Morgen
9.00 Am Vormittag
12.00 SWR Aktuell am Mittag
14.00 SWR Aktuell Langstrecke
15.00 SWR Aktuell am Nachmittag
17.00 SWR Aktuell am Abend 18.30 **SWR Kultur – Das Wissen** In der Sendung geht es um aktuelle Themen aus den Bereichen Gesellschaft, Wissenschaft, Technik, Kunst oder Geschichte. 19.00 Der Tag
20.00 ARD-Infoabend
22.00 ARD-Infonacht
0.00 ARD-Infonacht

MDR AKTUELL

5.00 Stunden-Programmschema bis Mitternacht 5.01 Nachrichten, Wetterberichte und Verkehrshinweise 5.06 Aktuelle Berichte Hintergründe und Interviews 5.13 Börse in Frankfurt, New York und Tokio 5.15 Kurznachrichten, Wetterberichte und Verkehrshinweise 5.17 Berichte zum Zeitgeschehen mit Service, Tipps und Kultur 5.28 Ausführliches Wetter 5.29 Ausblick auf die kommende halbe Stunde 5.30 Nachrichten, Wetterberichte und Verkehrshinweise 5.36 Aktuelle Berichte mit Presseschau und Meinung 5.40 Sport 5.45 Kurznachrichten, Wetterberichte und Verkehrshinweise 5.47 Aktuelle Berichte und Regionales aus Thüringen, Sachsen, Sachsen-Anhalt 5.58 Wetter 5.59 **Ausblick auf die kommende Stunde**

SWR 3

5.00 SWR3 Die Morningshow Ihr Start in den Tag
10.00 Now 10.30 Regio Ticker 11.30 Regio Ticker
13.00 Push 14.30 Regio Ticker 15.30 Regio Ticker
16.00 Move 16.30 Der SWR3 Regio Ticker
20.00 POP 20.00 **Nachrichten** Was passiert im Südwesten, was beschäftigt die Menschen im Land? Das Neueste aus der Region, aus Deutschland und der Welt.
0.00 Popnacht

SWR 4 BA.-WÜ.

5.57 Morgengedanken
6.00 Am Morgen 6.57 Morgengedanken
10.00 Am Donnerstag 12.45 Wetterstudio
14.00 Am Nachmittag 16.45 Wetterstudio
18.00 SWR4 am Abend 18.45 Wetterstudio
20.00 SWR4 am Donnerstagabend
23.00 ARD-Hitnacht Die ARD Hitnacht ist eine Sendung für Berufstätige, Schlaflose, Menschen, die einfach gern nachts Musik hören oder Frühaufsteher. Freuen Sie sich auf Hits der 1970er und 1980er-Jahre mit Kultpotential.
0.00 ARD-Hitnacht

SWR 4 RH.-PF.

5.57 Morgengedanken
6.00 RP am Morgen 6.57 Morgengedanken
10.00 SWR4 am Donnerstag 12.45 Wetterstudio
14.00 SWR4 am Nachmittag 16.45 Wetterstudio
18.00 SWR4 am Abend Die Sendung ist an alle gerichtet, die sich nach einem anstrengenden Arbeitstag entspannen wollen. 18.45 Wetterstudio 18.57 Abendgedanken
20.00 SWR4 am Donnerstagabend
23.00 ARD-Hitnacht
0.00 ARD-Hitnacht

Ö2 SALZBURG

6.00 Guten Morgen Salzburg
9.00 Ihr Vormittag
12.00 Mahlzeit Salzburg
13.00 Mittagszeit – Ihr Radio zum Mitreden
14.00 Ihr Nachmittag
18.00 Guat aufg'legt
20.00 Musikanten spielt's auf! Volksmusik aus verschiedenen österreichischen Bundesländern
21.00 Alte Liebe Oldies, Evergreens und Schlager-Klassiker am Abend
22.00 Musik zum Träumen Ruhiges zum Tagesausklang
0.00 Musikrevue Musikalisch durch die Nacht

RADIO SRF 1

6.00 HeuteMorgen
7.17 Morgengast
8.00 HeuteMorgen
8.10 Espresso
9.00 HeuteMorgen
9.40 Mundartrubrik
10.03 Forum
11.08 Ratgeber
12.30 Rendez-vous
13.40 3 vo 5
14.00 SRF Wissen
16.30 Regional Diagonal
18.00 Echo der Zeit Täglich die wichtigsten Nachrichten, Berichte, Reportagen, Interviews und Analysen über das aktuelle Zeitgeschehen.
20.03 Dini Mundart Schnabelweid
21.03 Nachtclub
0.00 Nachrichten

ANTENNE BAYERN

5.00 Guten Morgen Bayern
9.00 Bei der Arbeit
12.00 Bei der Arbeit
15.00 Am Nachmittag Am Nachmittag gibt es ein buntes Programm mit viel Musik, Information und auch kleinen journalistischen Beiträgen.
19.00 Am Abend Ein bunt gemischtes Musikprogramm, zusammengestellt aus neueren und älteren Liedern bekannter und weniger bekannter Stars aus dem Bereich Schlager- und Popmusik läutet den Abend ein.
0.00 Hitnacht

SWR DASDING

„DASDING – Alles was du willst"

5.00 DasDing Musik Nonstop
6.00 DasDing – Morgens klarkommen 6.00 DasDing Nachrichten 6.30 DasDing Nachrichten 7.00 DasDing Nachrichten
9.00 DasDing
13.00 DasDing
17.00 DasDing NEWSZONE – Dein Tag, Dein Update
19.00 DasDing Play
22.00 DasDing Sprechstunde
0.00 Die junge Nacht

Tagestipps

LIVE-KONZERT 20.03 BR-KLASSIK

Simon Rattle und das Symphonieorchester des Bayerischen Rundfunks präsentieren zwei Werke, die Trauer und Trost thematisieren

Ein deutsches Requiem

AUS MÜNCHEN Es ist ein „Epoche machendes Werk". Das formulierte ein Zeitgenosse von Brahms schon bei der ersten Aufführung des gesamten Deutschen Requiems im Jahr 1869. Nicht die Trauer steht im Vordergrund, sondern das Trösten. Trauernde Töne vermeidet auch Mark-Anthony Turnage in „Remembering", einem Werk zu Ehren von Evan Scofield, den Sohn des Gitarristen John Scofield, der im Alter von 25 Jahren verstarb. **117 Min.**

DEUTSCHLAND 19.03 BR-KLASSIK

Musikvermittlung

FEATURE Einmal jährlich füllt sich die Mercatorhalle in Duisburg (Foto) mit Familien aus dem sozialen Brennpunktgebiet Marxloh, deren Kinder zu Klassik und Neuer Musik auftreten. Das Konzert ist Teil des Education Programms des Klavier-Festival Ruhr. **57 Min.**

MUSIK 22.30 DLF KULTUR

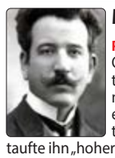

Marco Enrico Bossi

PORTRÄT In einer von der Oper dominierten Zeit hauchte er der italienischen Instrumentalmusik neues Leben ein. Verdi und Puccini schätzten seine Kunst, D'Annunzio taufte ihn „hoher Herr der Klänge". Heute ist Bossi – auch in Italien – fast vergessen. **30 Min.**

GESELLSCHAFT 0.05 DLF KULTUR

Die Familie

„LANGE NACHT" Sie schützt den Einzelnen, befördert seine Entwicklung, sorgt für seine Sozialisation und vermittelt die Werte einer Gesellschaft – so gut sie es denn kann. Die Sendung widmet sich der Familie in all ihren Formen und Zusammensetzungen. **175 Min.**

ARD-NACHTKONZERT

0.03 **Gershwin** „Porgy and Bess", Melodienfolge; Radio-Sinfonieorchester Stuttgart, Ltg.: Neville Marriner **Vanhal** Oboenquartett C-Dur op. 7/6; Lajos Lencsés, Oboe; Mitglieder des Auer-Quartetts **Backofen** Klarinettenkonzert B-Dur op. 3; Dieter Klöcker, Klarinette; SWR-Rundfunkorchester Kaiserslautern, Ltg.: Johannes Moesus **Rheinberger** „Am Seegestade" op. 158; Andreas Weller, Tenor; Götz Payer, Klavier **Strawinsky** „Le sacre du printemps"; SWR-Sinfonieorchester Baden-Baden und Freiburg, Ltg.: Sylvain Cambreling 2.03 **Franck** „Psyché" **Suk** Klavierquartett a-Moll op. 1 **Holmès** „Irlande" **Devienne** Sinfonia concertante Nr. 2 F-Dur **Barber** Klavierkonzert op. 38 4.03 **R. Strauss** „Metamorphosen" **Villa-Lobos** „Canção do Carreiro" **Prokofjew** Violinkonzert Nr. 1 D-Dur 5.03 Werke von J. Haydn, R. Schumann, Sibelius, Abel, Beethoven, Krommer

Podcast Mehrkanalton Für Kinder Hörspiel

14. FEBRUAR

HÖRZU

BAYERN 1

5.05 Am Morgen 5.10 Fahns besondere Morgennummer
5.56 Gedanken zum Tag 7.50 Die Superbayern – Comedy mit Wolfgang Krebs 8.50 Fahns finale Frage
9.05 Bayern 1 am Vormittag
12.05 Bayern 1 - Mittags in ...
13.05 Am Nachmittag 14.45 Die Superbayern – Comedy mit Wolfgang Krebs 15.45 Quiz 16.55 Letzte Worte
17.05 Bayernmagazin 17.10 Held der Woche 17.40 Lustig, listig, launig – Die Lallinger!
19.05 Am Abend
20.03 Am Abend Lieblingsstars und Lieblingshits mit 22.58 Auf ein Wort
23.03 Die Nacht auf Bayern 1
0.03 Zum Programmschluss
0.07 Die Nacht

BAYERN 3

5.00 Die Frühaufdreher Alles was wichtig ist und alle Hits von heute! 6.40 Harry G – das Diss-Like der Woche 8.10 Wirklich wahr – oder wahnsinnig gut erfunden?
9.00 Alle Hits von heute – am Vormittag Die interaktive Show fürs Bayern 3 Land
12.00 Update Alles was Bayern und die Welt bewegt 12.30 Bayern um Halb
13.00 Alle Hits von heute – am Nachmittag Stars, Storys und ganz viel neue Musik 13.30 Bayern um Halb 14.15 Harry G – das Diss-Like der Woche
16.00 Bayern 3 Fayerabend Wir fayern Bayern Mit Corinna Theil 16.30 Bayern um Halb 18.10 Bayern oder irgendwo 18.30 Bayern um Halb
19.00 Chartshow
21.30 Party-Hitmix 21.58 Auf ein Wort
0.00 Die Nacht

BR24

5.58 Impressum
6.00 BR24 – Informationen am Morgen
9.00 BR24 – Informationen am Vormittag
12.00 BR24 – Informationen am Mittag
15.00 BR24 – Informationen am Nachmittag
18.00 BR24 – Informationen am Abend
20.00 Infoblock
20.15 Sportschau im Radio
22.00 ARD-Infonacht
0.00 Nachrichten
0.03 ARD-Infonacht

BAYERN 2

5.03 Bayern 2-Playlist
6.05 Die Welt am Morgen Politik Kultur Gesellschaft 6.45 Kultur am Morgen 6.57 Gedanken zum Tag 7.45 Kultur am Morgen 8.45 Kultur am Morgen
9.05 Bayern 2 Nah dran Moderation: Klaus Schneider 9.20 **Radiowissen** Valentinstag – Von Märtyrern und Liebenden 9.50 **Kalenderblatt** 14.02.2018: Erster Weltmettbrötchentag 11.10 Nahaufnahme
12.04 Tagesgespräch Publikumsdialog
13.04 Stadt Land Leute Aus Bayerns Regionen
14.04 Bayern 2 Kulturleben Kino und Kabarett 14.10 Film des Lebens 14.25 Radiospitzen
14.40 Schalom Jüdischer Glaube – Jüdisches Leben
15.04 Bayern 2 Kulturleben Wissen und Kultur 15.10 Radiowissen 15.30 Kultur-Update
16.04 Eins zu Eins. Der Talk Eine Stunde, zwei Menschen
17.04 Die Welt am Abend Politik Gesellschaft Wissenschaft 17.53 Das Wirtschaftsgespräch
18.04 Radiomikro Für Kinder jeden Alters
18.53 Betthupferl Dienstags bei Oma Otto, I (5/5): Das lustige Wartezimmer. Weil Oma Otto gar nicht gern allein zum Arzt geht, freut sie sich immer, wenn Anton sie begleitet. Damit es im Wartezimmer nicht mehr so furchtbar langweilig ist, erzählen Oma Otto und Anton Witze. Ob das gut geht? Eine Geschichte von Olga-Louise Dommel, erzählt von Stefan Merki.
19.04 Zündfunk Mit Ann-Kathrin Mittelstraß, Ralf Summer
20.03 Bayern 2 Salon Hörspiel & Podcast
22.03 Eins zu Eins Eine Stunde, zwei Menschen Im Gespräch unter vier Augen, hör- und miterlebbar für alle Menschen auf Bayern2 und als Podcast. Zu hören gibt es Berichte über mit Ereignissen gefüllte Biografien, ungewöhnliche Berufe, spannende wie überraschende Einsichten und unerwartete große Erfolge.
23.03 Nachtmix
0.03 Nachtkonzert

BR-KLASSIK

6.05 Allegro Ihr Morgen – Ihre Musik Mit Kathrin Hasselbeck 6.30 Klassik aktuell 7.20 Klassik aktuell 7.40 Klassik aktuell 8.20 Klassik aktuell 8.40 **Was heute geschah – der Musikkalender** 14.2.1929: Die Tänzerin und Sängerin Josephine Baker erhält in München Auftrittsverbot
8.57 Werbung
9.00 Nachrichten, Wetter, Verkehr
9.05 Der Vormittag Klassisch durch Ihren Tag
Smetana „Die verkaufte Braut", Ouvertüre; Gewandhausorchester Leipzig, Ltg.: Václav Neumann **Molter** Oboenkonzert Es-Dur; Saskia Fikentscher, Oboe; Nova Stravaganza, Ltg.: Siegbert Rampe **Sor** Variationen über ein Thema von Mozart op. 9; Alirio Diaz, Gitarre **Joh. Strauß** „Rosen aus dem Süden" op. 388; Wiener Philharmoniker, Ltg.: Karl Böhm **Berwald** „Elfenspiel"; Gävle Symphony Orchestra, Ltg.: Petri Sakari **Tomlinson** „Silverthorn"; Tschechoslowakisches Radio-Sinfonieorchester, Ltg.: Ernest Tomlinson **Poulenc** „Villageoises", Staccato; Alexandre Tharaud, Klavier **J. Haydn** Sinfonie Nr. 81 G-Dur; Accademia Bizantina, Ltg.: Ottavio Dantone **Neruda** Trompetenkonzert Es-Dur; Lucienne Renaudin Vary, Trompete; Luzerner Sinfonieorchester LSO, Ltg.: Michael Sanderling **Gottschalk** „Le Banjo" op. 15; Michel Legrand, Klavier **C.Ph.E. Bach** Sinfonie h-Moll Wq 182 Nr. 5; Gli Incogniti **Hasselmans** Ballade; Silke Aichhorn, Harfe **R. Schumann** Violoncellokonzert a-Moll op. 129; Jean-Guihen Queyras, Violoncello; Freiburger Barockorchester, Ltg.: Pablo Heras-Casado **Williams** „Fantasia on Welsh Nursery Tunes"; London Symphony Orchestra, Ltg.: Charles Groves 11.00 Nachrichten, Wetter
12.00 Nachrichten, Wetter, Verkehr
12.03 Der Nachmittag Stück für Stück genießen 12.30 **Was heute geschah – der Musikkalender** 14.2.1929: Die Tänzerin und Sängerin Josephine Baker erhält in München Auftrittsverbot 13.30 Das neue Album oder: Ihr Musikwunsch
16.00 Nachrichten, Wetter, Verkehr
16.03 Leporello Mit Uta Sailer In der Sendung gibt es neben klassischer Musik auch Informationen zum aktuellen Geschehen in der Klassikszene, von modernen Musikern über Chöre bis hin zu berühmten Orchestern. Viele junge Vollblutmusiker sorgen immer wieder dafür, dass Klassik nicht nur auf berühmte Dirigenten und deren Orchester reduziert wird. Neu arrangiert erstrahlt so manches klassisches Werk in neuem Glanz. 16.15 Klassik aktuell 16.40 **Was heute geschah – der Musikkalender** 14.2.1929: Die Tänzerin und Sängerin Josephine Baker erhält in München Auftrittsverbot 17.15 Klassik aktuell 17.40 Klassik aktuell
18.03 Klassik-Stars Cuarteto Casals **Mendelssohn** Capriccio e-Moll op. 81/3 **Brahms** Klavierquintett f-Moll op. 34 **Schostakowitsch** Polka
19.03 KlassikPlus – Musikfeature Schostakowitsch Moves. Warum Duisburger Brennpunktschulen seit 15 Jahren auf klassische Musik setzen Von Bettina Mittelstraß
20.03 Konzert Turnage „Remembering" **Brahms** „Ein deutsches Requiem" op. 45; Lucy Crowe, Sopran; André Schuen, Bariton; Chor und Symphonieorchester des Bayerischen Rundfunks, Ltg.: Simon Rattle (Direkt aus dem Herkulessaal der Münchner Residenz) Anschl.: Uta Sailer im Gespräch mit Simon Rattle
22.03 Orgelmusik Orgelmusik um Johann Sebastian Bach Werke von Johann Schneider, Jakob Adlung, Johann Christoph Kellner, Johann Gottfried Walther und Johann Ludwig Krebs Mit Franz Raml (Orgel) (Aufnahme vom 3. September 2024 in der ehemaligen Klosterkirche Attel, Wasserburg am Inn)
23.03 Jazztime BR-Jazzclub Liebliche Freiheit – Die japanische Klavierlegende Masahiko Satoh beim Festival „PARELLEL UNIVERSE" zum 20. Bestehen der Münchner Konzertreihe „Offene Ohren" Moderation: Ulrich Habersetzer (Aufnahme vom 19. Oktober 2014 im Schwere Reiter in München)
0.03 Das Nachtkonzert

SWR KULTUR

6.00 Am Morgen 6.20 **Zeitwort** 14.02.1981: Marvin Gaye landet in Ostende 7.57 Wort zum Tag
8.30 Das Wissen Männersache – Neue und alte Verhütungsmethoden
9.05 Musikstunde Gabriele D'Annunzio – Ein Dandy zwischen Poesie, Machismo und Musikrausch (5/5)
10.05 Treffpunkt Klassik Musik. Meinung. Perspektiven.
11.57 Kulturtipps
12.30 Am Mittag
13.05 Mittagskonzert Holmès „Andromède", sinfonische Dichtung **Glasunow** Saxofonquartett B-Dur op. 109 **de Falla** Spanischer Tanz aus „La vida breve" **W.A. Mozart** Streichquartett B-Dur KV 458 „Jagd-Quartett" **Beethoven** Sinfonie Nr. 7 A-Dur op. 92
15.05 Feature OZ. Graffiti-Künstler. Schmierfink. Rebell (1/2)
16.05 Impuls
17.05 Forum
17.50 Jazz vor Sechs
18.30 Am Abend
20.03 Abendkonzert Schostakowitsch Violinkonzert Nr. 1 a-Moll op. 77 **Ligeti** „Mysteries of the Macabre", Fassung für Violine und Kammerorchester; „Lontano" für großes Orchester **K.A. Hartmann** Sinfonie Nr. 3; Patricia Kopatchinskaja, Violine; SWR Symphonieorchester, Ltg.: Ingo Metzmacher (Direkt aus der Stuttgarter Liederhalle)
22.30 Vor Ort „Einmal im Leben möchte ich einen Mann töten" – Michael Köhlmeier und seine Erzählung „Die Verdorbenen" (Aufzeichnung vom 12. Februar 2025 im Staatstheater Mainz)
23.03 Musikstunde
0.03 Nachtkonzert

SWR 1

9.00 Der Vormittag

Baden-Württemberg
10.00 Leute

Rheinland-Pfalz
12.00 Aktuell um Zwölf

Baden-Württemberg
16.00 SWR1 B-W

Rheinland-Pfalz
16.00 Der Tag

Baden-Württemberg
20.00 Musik Klub Rock

Rheinland-Pfalz
20.00 Der Abend

Baden-Württemberg
0.00 ARD-Hitnacht

RADIOPROGRAMM

ÖSTERREICH 1

5.03 Ö1 Nachtmusik
9.05 Kontext
10.05 Intrada
11.05 Radiogeschichten Spezial
11.25 Schon gehört? Aktuelle Veranstaltungen und Angebote der Ö1 Kulturpartner
11.30 Vorgestellt
11.55 Nachhaltig leben
12.00 Mittagsjournal
13.00 Punkt eins
13.55 Wissen aktuell
14.05 In Concert
15.30 Moment
15.55 Betrifft: Geschichte
16.05 Im Gespräch „Der Mensch ist ein Wunder!"
17.00 Journal um fünf
17.09 Kulturjournal
17.30 Spielräume Musik aus allen Richtungen
17.55 Ö1 intro
18.00 Abendjournal
18.25 Europa-Journal
18.55 Religion aktuell
19.05 matrix – computer & neue medien Wie sich Teenager im Netz radikalisieren. Die Verantwortung der Online-Plattformen
19.30 Kabarett direkt
22.01 Spielräume – Nachtausgabe Harold Arlen zum 120. Geburtstag Hyman Arluck alias Harold Arlen ist ein weiterer jüdischer Komponist, der mit seinen Songs ein unverzichtbarer Teil des Jazzstandard-Repertoires geworden ist. Der 1905 in Buffalo, New York geborene Arlen schreibt 1929 zusammen mit dem Texter Ted Koehler seinen ersten großen Hit, „Get Happy". Sein bekanntestes Lied dürfte wohl „Over The Rainbow" aus dem Musical „The Wizard Of Oz" sein. Die Liste der veröffentlichten Coverversionen weist für diesen Song über 100 Eintragungen auf.
0.05 Spielräume
1.03 Ö1 Nachtmusik
3.03 Ö1 Nachtmusik

SWR 3

5.00 SWR3 Die Morningshow Ihr Start in den Tag
10.00 Now 10.30 Regio Ticker 11.30 Regio Ticker
13.00 Push 14.30 Regio Ticker 15.30 Regio Ticker
16.00 Move 16.30 Der SWR3 Regio Ticker
20.00 POP 20.00 **Nachrichten** Was passiert im Südwesten, was beschäftigt die Menschen im Land? Das Neueste aus der Region, aus Deutschland und der Welt.
0.00 Popnacht

RADIO SRF KULTUR

6.30 HeuteMorgen
6.54 100 Sekunden Wissen
7.00 Kultur-Nachrichten
7.06 Kultur-Aktualität
7.30 HeuteMorgen
7.52 Blick in die Feuilletons
8.00 Kultur-Nachrichten
8.06 Kultur-Aktualität
8.15 Kultur-Aktualität
8.30 HeuteMorgen
9.05 Kontext
10.20 100 Sekunden Wissen
11.20 Veranstaltungstipp
11.40 Tageschronik
12.04 Kultur kompakt
12.30 Rendez-vous
13.00 Klassiktelefon
13.45 Concerto
16.30 Kultur-Nachrichten
17.08 Kultur-Aktualität
17.16 Kultur-Aktualität
17.30 Kultur-Nachrichten
18.30 Kontext Meinungsbildung durch klassisch recherchierte und verständlich aufbereitete Beiträge aus dem Themenspektrum von Politik, Kultur über Soziales bis hin zu Zwischenmenschlichem bietet die Sendung von Montag bis Freitag. Dabei stehen korrekt eingeordnete Zusammenhänge, folgerichtige Analysen und aktuelle Debatten über erkennbare Trends und Entwicklungen im Fokus der Sendung.
19.00 Echo der Zeit Die wichtigsten Nachrichten, Berichte, Reportagen, Interviews und Analysen über das aktuelle Zeitgeschehen. „Echo der Zeit" ist ein Urgestein der Radiolandschaft. Am 17. September 1945 wurde die Abendsendung erstmals ausgestrahlt. Im Mittelpunkt steht nicht die Nachrichtenübermittlung, sondern das Erforschen der Hintergründe und Zusammenhänge.
20.00 Passage
21.00 Jazz Collection
22.05 Notturno

SWR 4 BA.-WÜ.

5.57 Morgengedanken
6.00 Am Morgen 6.57 Morgengedanken
10.00 SWR4 am Freitag 12.45 Wetterstudio
14.00 Am Nachmittag 16.45 Wetterstudio
18.00 SWR4 am Abend 18.57 Abendgedanken
20.00 Am Freitagabend
23.00 ARD-Hitnacht Die ARD Hitnacht ist eine Sendung für Berufstätige, Schlaflose, Menschen, die einfach gern nachts Musik hören oder Frühaufsteher. Freuen Sie sich auf Hits der 1970er und 1980er-Jahre mit Kultpotential.
0.00 ARD-Hitnacht

HR 2

6.00 Am Morgen 6.30 Zuspruch
9.30 Lesung
10.00 Am Vormittag Chopin 2. Scherzo b-Moll op. 317 **C.Ph.E. Bach** Flötenkonzert B-Dur Wq 167 **Leoncavallo** „I Pagliacci" – Prolog des Tonio **Mendelssohn** Lied ohne Worte A-Dur op. 62/6, bearbeitet für Violoncello und Klavier **Händel** 3. Doppelchöriges Konzert F-Dur HWV 334 **Debussy** Danse für Orchester
12.00 Doppelkopf
13.00 Am Mittag Glinka Variationen über ein schottisches Thema; Viacheslav Shelepov, Klavier **Mozart** Bläserserenade Es-Dur KV 375; Chamber Orchestra of Europe Wind Soloists **Vivaldi** „Giustino" – Arie „Vedrò con mio diletto"; Lea Desandre, Mezzosopran; Ensemble Jupiter, Ltg.: Thomas Dunford **Brahms** Doppelkonzert a-Moll op. 102; Tanja Tetzlaff, Violoncello; Christian Tetzlaff, Violine; Deutsches Sinfonieorchester Berlin, Ltg.: Paavo Järvi **Händel** Concerto grosso G-Dur op. 3/3; Kammerorchester Basel, Ltg.: Julia Schröder
14.30 Lesung
15.00 Hörbuchzeit
16.00 Am Nachmittag
18.00 Der Tag
19.00 Hörbar
20.00 Konzertsaal Geburtstagskonzert zu 110 Jahren Goethe-Universität Frankfurt **Ben-Haim** Psalm aus der 1. Sinfonie **Beethoven** 3. Klavierkonzert c-Moll op. 37 **Beethoven** 3. Sinfonie Es-Dur op. 55 „Eroica"; Romy Nevo, Klavier; Sinfonieorchester der Buchmann-Mehta School of Music, Ltg.: Zubin Mehta (Aufnahme vom 30. Oktober 2024 aus dem hr-Sendesaal)
23.00 Doppelkopf
0.03 ARD-Nachtkonzert

SWR 4 RH.-PF.

5.57 Morgengedanken
6.00 SWR4 RP am Morgen 6.57 Morgengedanken
10.00 SWR4 am Freitag 12.45 Wetterstudio
14.00 SWR4 am Nachmittag 16.45 Wetterstudio
18.00 SWR4 am Abend Die Sendung ist an alle gerichtet, die sich nach einem anstrengenden Arbeitstag entspannen wollen. 18.45 Wetterstudio 18.57 Abendgedanken
20.00 SWR4 am Freitagabend
23.00 ARD-Hitnacht
0.00 ARD-Hitnacht

NDR KULTUR

6.00 Der Morgen Aktuelles aus der Kultur und viel Musik Mit Philipp Schmid 7.50 Morgenandacht
8.30 Vorgelesen Daniel Glattauer: „In einem Zug" (5/10) Es liest Christian Berkel
9.00 Der Morgen Aktuelles aus der Kultur und viel Musik Mit Philipp Schmid
10.00 Der Vormittag 10.20 NachGedacht 10.40 Lauter Lyrik 12.40 Neue Bücher
13.00 NDR Kultur à la carte
14.00 Der Nachmittag Mit Anna Novák 15.20 Freitagsforum
16.00 Das Journal Das Journal informiert umfassend über das aktuelle Kulturgeschehen, setzt Schwerpunkte und spürt kulturpolitische und künstlerische Trends auf.
18.00 NDR Kultur à la carte Gespräche mit Menschen, die etwas zu sagen haben
19.00 Musica Jazz
20.00 Das Konzert Hamburg Visions **Iannotta** „Moult" für Orchester **Herrmann** Tour de Trance; Anja Petersen, Sopran; NDR-Radiophilharmonie, Ltg.: Pierre Bleuse (Direkt aus der Elbphilharmonie Hamburg) Die NDR Radiophilharmonie und Sopranistin Anja Petersen sind zu Gast in der Elbphilharmonie Hamburg – mit Werken von Clara Iannotta und Arnulf Herrmann. Abenteuer Musik: Mit der zweiten Ausgabe des Festivals „Elbphilharmonie Visions" widmet sich der NDR in Kooperation mit der Elbphilharmonie im Februar 2025 erneut der zeitgenössischen Musik.
23.00 NDR Bigband
0.03 ARD-Nachtkonzert

Ö2 SALZBURG

6.00 Guten Morgen Salzburg
9.00 Ihr Vormittag
12.00 Mahlzeit Salzburg
13.00 Mittagszeit – Ihr Radio zum Mitreden
14.00 Ihr Nachmittag
18.00 Guat aufg'legt – Ihre Volksmusik-Wünsche in Radio Salzburg
19.00 Guat aufg'legt Volksmusik aus Salzburg
20.00 Musikanten spielt's auf! Volksmusik aus verschiedenen österreichischen Bundesländern
21.00 Alte Liebe Oldies, Evergreens und Schlager-Klassiker am Abend
22.00 Musik zum Träumen
0.00 Musikrevue

DLF KULTUR

5.05 Studio 9 Kultur und Politik am Morgen 6.20 **Wort zum Tage** Diakon Paul Lang, Amoneburg, Katholische Kirche 7.40 Alltag anders
9.05 Im Gespräch
10.05 Lesart
11.05 Tonart 11.30 Musiktipps
12.05 Studio 9
13.05 Länderreport
14.05 Kompressor
15.05 Tonart 15.30 Musiktipps 15.40 Live Session
17.05 Studio 9
18.05 Wortwechsel
19.05 Shabbat
19.30 Literatur Das Ende der katholischen Dominanz. Neue irische Literatur Von Michael Hillebrecht
20.00 Konzert J. Christoph Bach „Lieber Herr Gott", Motette für zwei vierstimmige Chöre **J.L. Bach** „Wir wissen so unser irdisches Haus", Motette für zwei vierstimmige Chöre **Joh. Bach** „Unser Leben ist ein Schatten", Motette **Altnikol** „Nun danket alle Gott", Motette **J.M. Bach** „Herr, wenn ich nur dich habe", Motette **J. Christoph Bach** „Der Gerechte, ob er gleich zu zeitlich stirbt", Motette **J.S. Bach** „Jesu, meine Freude" BWV 227; Futo Yamane, Violoncello; Mai Shigeoka, Orgel; RIAS Kammerchor Berlin, Ltg.: Justin Doyle (Aufzeichnung vom 28.11.2024, Kanagawa Kenritsu Ongakudou, Japan)
22.30 Musikfeuilleton „Der hohe Herr der Klänge". Der italienische Komponist Marco Enrico Bossi Von Sylvia Roth
23.05 Fazit – Kultur vom Tage
0.05 Lange Nacht Wurzel, heilig, variabel. Die Lange Nacht der Familie und ihrer Formen
3.05 Tonart

RADIO SRF 1

6.00 HeuteMorgen
7.17 Morgengast
8.00 HeuteMorgen Fundierte Informationen unabhängig und aus erster Hand
8.10 Espresso
9.00 HeuteMorgen
9.40 Mundartrubrik
10.03 Treffpunkt
11.08 Ratgeber
12.30 Rendez-vous
13.40 3 vo 5
16.30 Regional Diagonal
18.00 Echo der Zeit Täglich die wichtigsten Nachrichten, Berichte, Reportagen, Interviews und Analysen über das aktuelle Zeitgeschehen.
20.03 Hörspiel
21.03 Nachtexpress

DEUTSCHLANDFUNK

5.05 Informationen
9.05 Kalenderblatt Vor 20 Jahren: Der libanesische Politiker Rafik Hariri stirbt bei einem Attentat
9.10 Europa heute
9.35 Tag für Tag
10.08 Lebenszeit
11.35 Umwelt und Verbraucher
11.55 Verbrauchertipp
12.10 Informationen
13.35 Wirtschaft
14.10 Deutschland heute
14.35 Campus und Karriere
15.05 Corso – Kunst & Pop
15.35 @mediasres
15.52 Schalom Jüdisches Leben heute
16.10 Büchermarkt
16.35 Forschung aktuell
17.05 Wirtschaft und Gesellschaft
17.35 Kultur heute
18.10 Infos am Abend
18.40 Hintergrund In den gebündelten Nachrichten ist nicht genug Zeit für eine ausführliche Berichterstattung. In dieser Sendung wird das nachgeholt. Hier gibt es ausführliche Hintergrundberichte zu aktuellen Themen aus Politik, Wirtschaft und Gesellschaft.
19.09 Kommentar
19.15 Der Rest ist Geschichte
20.05 Feature Die Igelin. Auf den Spuren der Feministin Gustava Schefer-Viëtor Von Anna Goretzki. Regie: Philine Velhagen (Produktion: Deutschlandfunk 2021)
21.05 On Stage D.K. Harrel Blues Band (USA). Mit Tim Schauen (Aufnahme vom 11.7.2024 aus den „Riverside Studios", Köln)
22.05 Spielraum Soul City Mit Jan Tengeler
22.50 Sport aktuell
23.10 Der Tag
0.05 DLF Radionacht

ANTENNE BAYERN

5.00 Guten Morgen Bayern
9.00 Bei der Arbeit
12.00 Bei der Arbeit
15.00 Am Nachmittag Am Nachmittag gibt es ein buntes Programm mit viel Musik, Information und auch kleinen journalistischen Beiträgen.
19.00 Am Abend Ein bunt gemischtes Musikprogramm, zusammengestellt aus neueren und älteren Liedern bekannter und weniger bekannter Stars aus dem Bereich Schlager- und Popmusik läutet den Abend ein.
0.00 Hitnacht

SWR AKTUELL

6.00 Am Morgen
9.00 Am Vormittag
12.00 SWR Aktuell am Mittag
14.00 SWR Aktuell Langstrecke
15.00 SWR Aktuell am Nachmittag
17.00 SWR Aktuell am Abend 18.30 **SWR Kultur – Das Wissen** In der Sendung geht es um aktuelle Themen aus den Bereichen Gesellschaft, Wissenschaft, Technik, Kunst oder Geschichte. 19.00 SWR Aktuell
20.00 ARD-Infoabend
22.00 ARD-Infonacht
0.00 ARD-Infonacht

MDR AKTUELL

5.00 Stunden-Programmschema bis Mitternacht 5.01 Nachrichten, Wetterberichte und Verkehrshinweise 5.06 Aktuelle Berichte Hintergründe und Interviews 5.13 Börse in Frankfurt, New York und Tokio 5.15 Kurznachrichten, Wetterberichte und Verkehrshinweise 5.17 Berichte zum Zeitgeschehen mit Service, Tipps und Kultur 5.28 Ausführliches Wetter 5.29 Ausblick auf die kommende halbe Stunde 5.30 Nachrichten, Wetterberichte und Verkehrshinweise 5.36 Aktuelle Berichte mit Presseschau und Meinung 5.40 Sport 5.45 Kurznachrichten, Wetterberichte und Verkehrshinweise 5.47 Aktuelle Berichte und Regionales aus Thüringen, Sachsen, Sachsen-Anhalt 5.58 Wetter 5.59 **Ausblick auf die kommende Stunde**

SWR DASDING

„DASDING – Alles was du willst"

5.00 DasDing Musik Nonstop
6.00 DasDing – Morgens klarkommen 6.00 Nachrichten
9.00 DasDing
13.00 DasDing
17.00 DasDing NEWSZONE – Dein Tag, Dein Update
19.00 DasDing Musik Nonstop
20.00 DasDing Weekend Warm-Up
21.00 DasDing Musik Nonstop
0.00 DasDing Musik Nonstop
1.00 Die junge Nacht

WOCHENÜBERSICHT 8. – 14. 02. 2025

KLASSIK RADIO

e-mail: info@klassikradio.de
Hörertelefon: 08000 441 442 (kostenlos)
Internet: http:/www.klassikradio.de

SAMSTAG
5.00 Der Gute Morgen
9.00 Das Schöne Wochenende bei Klassik Radio
14.00 Der Nachmittag
17.00 Klassik Radio Spezial
19.00 Der Samstag Abend bei Klassik Radio
21.00 Musik zum Entspannen & Genießen

SONNTAG
6.00 Der Gute Morgen
9.00 Das Schöne Wochenende bei Klassik Radio
11.00 Reiselust
12.00 Entspannt durch den Sonntag
14.00 Lesezeit
15.00 Der Sonntag Nachmittag
17.00 Klassik Radio Spezial
19.00 Till Brönner Show
21.00 Musik zum Entspannen & Genießen

MONTAG–FREITAG
5.00 Der Gute Morgen
9.00 Bei der Arbeit
14.00 Am Nachmittag
19.00 Furrrioso
20.00 Der Abend
22.00 Musik zum Entspannen & Genießen

CHARIVARI

MÜNCHEN

SAMSTAG
6.00 Super-Samstag
Mit Tobi Ranzinger
Die meisten Freitickets, die besten Veranstaltungstipps, die lustigsten Geschichten der Woche und die Highlights aus München für die schönsten 48 Stunden der Woche.
12.00 Am Wochenende
Moderation: Andy Wenzel
Die meiste Musik fürs Wochenende mit den aktuellen Hits und den wichtigsten News.
18.00 Party-Hit-Mix
DJ Enrico Ostendorf legt die aktuellen Party-Hits auf, nonstop gemixt die ganze Nacht.
4.00 Nacht

SONNTAG
8.00 Am Wochenende
Moderation: Thommy Berglmeir
Feel good music fürs Wochenende mit den aktuellen Hits und den wichtigsten News.
12.00 Am Wochenende
Moderation: Amadeus Banerjee
Feel good music fürs Wochenende mit allen News und Trends aus München.
18.00 Am Wochenende
Moderation: Andi Wenzel
Feel good music fürs Wochenende mit allen News und Trends aus München
22.00 Nacht (bis 5.00)

MONTAG–FREITAG
5.00 Larissa Lannert live
„Münchens Feel-Good-Morgen" ist der perfekte Start in den Tag: feel good music, alle wichtigsten News aus München, spektakuläre Aktionen und jede Menge Spaß mit Münchens einziger Frau, die ihre eigene Morgensendung hat: Larissa Lannert.
10.00 Bei der Arbeit
Moderation: Susanne Brückner
Die perfekte Sendung für die Begleitung im Büro, auf der Baustelle, in der Agentur oder im Homeoffice. Die meiste Musik bei der Arbeit bringt Abwechslung und Spaß. Dazu gibt's jede Stunde das Newsupdate.
15.00 Tobi Wieser live
Mit Tobi Wieser
Der beste Start in den Feierabend. Die Themen des Tages und die beste feel good music. Tobi plant mit den Hörerinnen und Hörern den Feierabend. Alle News, alle Trends und alle Feierabendstaus.
20.00 Nacht
Feel good music nonstopp (bis 5.00)
FR: 20.00 Uhr: der Party-Hit-Mix

HITRADIO Ö3

SAMSTAG
6.00 Ö3-Supersamstag
12.00 Wochenend-Playlist
16.00 Frag das ganze Land
19.00 Ö3x – feel the weekend!
1.00 Ö3-Hitnacht

SONNTAG
6.00 Guten Morgen am Sonntag
9.00 Frühstück bei mir
11.00 Wochenend-Playlist
16.00 Ö3-Wecker Weekend Show
19.00 Solid Gold
Die größten Klassiker aus 5 Jahrzehnten Ö3!
22.00 Treffpunkt Sternstunden
Die Astroshow mit Gerda Rogers
0.00 Ö3-Hitnacht

MONTAG–FREITAG
5.00 Der Ö3-Wecker – Guten Morgen Österreich!
9.00 Ö3-Musikvormittag
Vom ersten Vormittagskaffee bis zur Mittagspause, Andi Knoll liebt es, Musik zu spielen und bringt dich mit einer geballten Ladung Lieblingsmusik von den 80ern bis heute durch den Vormittag.
12.00 Der Song deines Lebens
FR: Der Countdown ins Wochenende!
13.00 Ö3-Musiknachmittag
18.00 Ö3-Hauptabendshow
FR: ö3x (19.00)
21.00 Ö3-Hoamatsound
22.00 MO: Treffpunkt Gästeliste
DI: Ö3 Austria Top 40
MI: Treffpunkt: Podcast
DO: Treffpunkt Liebe usw.
0.00 Ö3-Hitnacht

RTL RADIO

Deutschlands Hit-Radio

SAMSTAG
6.00 Das Wochenende
8.00 Das Beste von Arno & der Morgencrew
10.00 Helmer – RTL Hits
14.00 Die Hans Blomberg Show
19.00 RTL Hits nonstop

SONNTAG
8.00 Die Julia Porath Show
10.00 Am Wochenende
Der RTL Supersonntag mit Simon
14.00 RTL Top 40
17.00 RTL Hits nonstop
0.00 RTL Hits nonstop

MONTAG–FREITAG
6.00 Arno und die Morgencrew
10.00 Juliane bei der Arbeit
14.00 Die Hans Blomberg Show
Unser Mann für die ganz heißen Themen – von Zungenkuss bis Politskandal
19.00 RTL Hits nonstop
0.00 RTL Hits nonstop

ENERGY M

SAMSTAG
5.00 Hit Music Only!
7.00 Energy mit Yase und Mark
12.00 Euro Hot 30
15.00 Energy mit Selina
18.00 Energy Extravadance Charts mit Dominik Koislmeyer
21.00 Energy Extravadance

SONNTAG
5.00 Hit Music Only!
7.00 Energy mit Hetty
12.00 Energy mit Jonas
18.00 Euro Hot 30
20.00 Hit Music Only!

MONTAG–FREITAG
5.00 Energy am Morgen
10.00 Energy mit Finn
15.00 Energy mit Luca
20.00 Der Feierabend mit Julian
Startalk zwischen Popkultur und Mixtapes
Mi.: Mit Julian und Jana Heinisch
FR.: 22.00 Energy Extravadance
0.00 Hit Music Only!

AFN

SAMSTAG
5.00 AFN The Eagle Weekend
13.00 American Top 40 with Ryan Seacrest
17.00 American Country Countdown with Kix Brooks
21.00 AFN The Eagle Weekend

SONNTAG
5.00 AFN The Eagle Weekend
8.00 20 The Countdown Magazine with Jon Rivers (Christian Music)
9.00 AFN The Eagle Weekend
13.00 American Country Countdown with Kix Brooks
17.00 American Top 40 with Ryan Seacrest
21.00 AFN The Eagle Weekend

MONTAG–FREITAG
6.00 Local Eagle Morning Show
10.00 Local Eagle Midday Show
14.00 Local Eagle Afternoon Show
18.00 AFN The Eagle After Hours

HIT RADIO FFH

SAMSTAG
5.00 Guten Morgen, Hessen!
9.00 Die schöne Samstagsshow
13.00 Hoch die Hände, Samstag!
18.00 FFH-Top 40
21.00 Dein FFH-Abend
1.00 FFH Nachtleben

SONNTAG
6.00 Kreuz & Quer
9.00 Silvia am Sonntag – der Talk
12.00 Die Top 3 bis 3
15.00 Dein FFH-Nachmittag
Moderation: Sabine Schneider
20.00 Die Du bist im Radio Show
Mit Uta Schmidt
0.00 FFH Nachtleben

MONTAG–FREITAG
5.00 Guten Morgen, Hessen!
9.00 Dein Vormittag
12.00 Dein FFH-Mittag
14.00 Dein FFH-Nachmittag
18.00 60 Minuten
19.00 Dein FFH-Abend
22.00 Dein FFH-Abend

ARABELLA

„Radio Arabella 100,8 – 105,2"

SAMSTAG
6.00 Schönes Wochenende
Schönes Wochenende mit den besten Ausflugs- und Veranstaltungstipps aus München und der Region.
10.00 Radio Arabella am Wochenende
20.00 Nachtprogramm

SONNTAG
6.00 Schönes Wochenende
10.00 Radio Arabella am Wochenende
0.00 Die-Mehr-Musik-Nacht

MONTAG–FREITAG
5.00 Perfekt geweckt
9.00 Radio Arabella bei der Arbeit
12.00 Radio Arabella bei der Arbeit
15.00 Der Nachmittag auf Radio Arabella
19.00 Die große Radio Arabella 80er-Show
20.00 Radio Arabella am Abend
22.00 Das Radio Arabella Nachtprogramm

M

TV-SENDER

Anschriften · Telefon/Fax · Internet

E-Mail-Adressen finden Sie auch unter www.hoerzu.de

3SAT Postfach 4040, 55100 Mainz, **Tel.** 06131-70 12 16 1 **Fax** 06131-70 12 17 0 **Internet** www.3sat.de, **E-Mail:** info@3sat.de
ANIXE Theatinerstraße 11, 80333 München, **Tel.** 0621-490 91 160 **Internet** www.anixehd.tv
ARD Postfach 20 06 65, 80006 München, **Tel.** 089-55 89 440 **Hotline:** 0331-58569606 (digitale Sender) **Fax** 089-59 00 24 070 **E-Mail:** info@daserste.de **Internet** www.daserste.de
ARD-ALPHA Rundfunkplatz 1, 80300 München, **Tel.** 089 - 59 00 25078 **Fax** 089 - 5900 - 27 37 **Internet** www.br.de/fernsehen/ard-alpha
ARTE 4, quai du Chanoine Winterer BP 20035, F-67080 Strasbourg Cedex **Hotline** 01805-002 488 **Internet** www.arte.tv/de
BAYERISCHES FERNSEHEN Rundfunkplatz 1, 80300 München, **Tel.** 089 / 59 00 25078 **Fax** 089 / 5900 - 2 77 37 **Internet** www.br.de
BIBEL TV Wandalenweg 26, 20097 Hamburg, **Tel.** 040 - 44 50 66 - 0 **Fax** 040 - 44 50 66 - 18 **Internet** www.bibeltv.de
COMEDY CENTRAL Boxhagener Str. 80, 10245 Berlin, **Tel.** 030-700 10 00
DISNEY CHANNEL GERMANY Lilly-Palmer-Str. 2, 80636 München, **Tel.** 089-99340-0 **Fax** 089-99690-599 **Internet** http://disneychannel.de/
DMAX Sternstr. 5, 80538 München, **Tel.** 0089-20 60 99 100 **Internet** www.dmax.de
EUROSPORT Sternstraße 5, 80538 München, **Tel.** 089-62 82 45 04 **Internet** www.eurosport.de
FRANKEN TV Südwestpark 73, 90449 Nürnberg, **Tel.** 0911-9 67 96 0 **Fax** 0911-9 67 96 11 **Internet** www.franken-tv.de
HR-FERNSEHEN Bertramstraße 8, 60320 Frankfurt/Main, **Tel.** 069-15 55 111 **Fax** 069-15 55 155 **Internet** www.hr-online.de
HH 1 Rothenbaumchaussee 80, 20148 Hamburg, **Tel.** 040-41 44 24 00 **Fax** 040-41 442 567 **Internet** www.hamburg1.de
HSE 24 Münchener Straße 101 h, 85737 Ismaning, **Tel.** 0800 234 14 74 **Internet** www.hse24.de
KABEL DEUTSCHLAND GmbH Kundenservice, 99116 Erfurt, **Tel.** 0800-27 87 000 **Internet** www.KabelDeutschland.de
KABEL EINS Medienallee 7, 85774 Unterföhring, **E-Mail** zuschauerservice@kabeleins.de **Internet** www.kabeleins.de
KI.KA 99094 Erfurt, Gothaer Straße 36, **Tel.** 0180-215 15 14 **Fax** 0180-215 15 16 **Internet** www.kika.de
MDR Kantstraße 71-73, 04360 Leipzig, **Tel.** 0341-300 96 96 **Fax** 0341-300 65 37 **Internet** www.mdr.de
MÜNCHEN LIVE TV Marcel-Breuer-Str. 18-20, 80807 München, **Tel.** 089-41 20 07 70 0 **Fax** 089-41 20 07 70 7 **Internet** www.muenchen-tv.de
NDR Rothenbaumchaussee 132, 20149 Hamburg, **Tel.** 040-41 56 0 **Fax** 040-44 76 02 **Internet** www.ndr.de
NICK Boxhagener Str. 80, 10245 Berlin, **Tel.** 030 700 10 00 **Internet** www.nick.de
NRW.TV Kaistr. 3, 40221 Düsseldorf, **Tel.** 0211-95700 500 **Fax** 0211-95700 500 **Internet** www.nrw.tv
N-TV Picassoplatz 1, 50679 Köln, **Tel.** 01805-76 54 76 **Fax** 01805-183 183 **Internet** www.n-tv.de
ORF (ÖSTERREICH) Würzburggasse 30, A-1136 Wien, **Tel.** 00431-8 70 70 30 **Fax** 00431-8 70 70 330 **Internet** www.orf.at
PHOENIX Langer Grabenweg 45–47, 53175 Bonn, **Tel.** 0221 56789 600 **Internet** www.phoenix.de
PRO SIEBEN Medienallee 7, 85774 Unterföhring, **E-Mail** zuschauerservice@prosieben.de **Internet** www.prosieben.de
PRO SIEBEN MAXX Medienallee 7, 85774 Unterföhring **E-Mail** zuschauerservice@prosiebenmaxx.de **Internet** www.prosiebenmaxx.de
QVC Postfach 10 19 69, 44719 Bochum, **Tel.** 0800-293 33 33 **Internet** www.qvc.de
RADIO BREMEN (RB) Diepenau 10, 28195 Bremen, **Tel.** 0421-24 64 20 41 **Fax** 0421-24 64 20 39 **Internet** www.radiobremen.de
RBB Marlene-Dietrich-Allee 20, 14482 Potsdam, **Tel.** 0331-97 99 3 21 71 **Fax** 0331-97 99 3 21 79 **Internet** www.rbb-online.de
RIC (YFE AG) Türkenstr. 87, 80799 München, **Tel.** 089-99 72 71 0 **Internet** www.rictv.de
RTL Picassoplatz 1, 50679 Köln, **Tel.** 01805-20 20 00 **Internet** www.rtl.de
RTL ZWEI Lil-Dagover-Ring 1, 82031 Grünwald, **Internet** www.rtl2.de Zuschauerservice@rtl2.de
SAT.1 Medienallee 7, 85774 Unterföhring, **E-Mail** zuschauerservice@sat1.de **Internet** www.sat1.de
SAT.1 GOLD Medienallee 7, 85774 Unterföhring **E-Mail** zuschauerservice@sat1gold.de **Internet** www.sat1gold.de
SAARLÄNDISCHER RUNDFUNK (SR) 66100 Saarbrücken, **Tel.** 0681-60 21 313 **Fax** 0681-60 23 8 74 **Internet** www.sr-online.de
SERVUS TV Oberst Lepperdinger Straße 11-15, A-5071 Wals-Siezenheim **Tel.** + 43 662 84 22 44 **Internet** www.servustv.com
SIXX Medienallee 7, 85774 Unterföhring, **E-Mail** zuschauerservice@sixx.de **Internet** www.sixx.de
SKY Medienallee 26, 85774 Unterföhring, **Tel.** 089 997 279 00 **Internet** www.sky.de
SPORT 1 Münchner Straße 101 g, 85737 Ismaning, **Tel.** 089-96 066 0 **Fax** 089-960 66 10 09 **Internet** www.sport1.de
SRF (SCHWEIZ) Fernsehstraße 1-4, CH- 8052 Zürich, **Tel.** + 41 848 80 80 80 **Internet** www.srf.ch
SWR Hans-Bredow-Straße, 76530 Baden-Baden, **Tel.** 07221-92 92 05 00 **Fax** 07221-92 92 6 303 **Internet** www.swr.de
SUPER RTL Picassoplatz 1, 50679 Köln, **Tel.** 0180-50 888 50 **Fax** 0221-45 65 10 19 **Internet** www.super-rtl.de
TELE 5 Sternstr. 5, 80538 München, **Tel.** 089-20 60 99 100 **E-Mail** zuschauerredaktion@tele5.de, **Internet** www.tele5.de
TV5 MONDE Deutschland-Österreich, Postfach 30, A-1042 Wien **Tel.** 0043-192 03 **661** **Internet** www.europe.tv5monde.com/de
TV.BERLIN Karl-Heinrich-Ulrichs-Straße 11, 10787 Berlin, **Tel.** 030-89 64 31 27 **E-Mail** redaktion@tvb.de **Internet** www.tvb.de
VOX Picassoplatz 1, 50679 Köln, **Tel.** 01805-400 800 **Fax** 0221-95 34 37 5 **Internet** www.vox.de
WELT Zimmerstr. 50, 10888 Berlin, **Internet** www.welt.de **E-Mail:** tv@welt.de
WDR Fernsehen 50660 Köln, **Tel.** 0221-56 78 99 99 **Internet** www.wdr.de
ZDF 55100 Mainz, **Hotline** 06131-70 12 16 1 (auch digitale Sender) **Fax** 06131-70 12 17 0 **Internet** www.zdf.de

Achtung: Anrufe bei den Telefonhotlines sind kostenpflichtig!

Die 19-seitige Liste „Radiosender, Adressen & Frequenzen" können Sie bestellen bei: Redaktion HÖRZU, Leserdienst, Kennwort „Radio", FUNKE Programmzeitschriften GmbH, Großer Burstah 18–32, 20457 Hamburg. Bitte legen Sie einen adressierten, mit 1,60 € frankierten DIN A5 Umschlag bei. Die Liste steht auch unter der Internet-Adresse www.hoerzu.de als pdf-Datei zum Herunterladen bereit.

HÖRZU
RADIO AKTUELL
NR. 6/2025 | IHR RUNDFUNK-PROGRAMM VOM **8. – 14. FEBRUAR** | WWW.HOERZU.DE

LIVE-KONZERT

Hamburg Visions

Zeitgenössische Musik in der Hansestadt
Im Rahmen des Festivals Elbphilharmonie Visions präsentiert die NDR Radiophilharmonie ein Werk der italienischen Komponistin Clara Iannotta, die sich immer weiter an die Grenze von Geräusch und Komposition vortastet, sowie Arnulf Herrmanns „Tour de Trance" für Sopran und Orchester. Den Solopart übernimmt dabei die Sopranistin Anja Petersen (Foto).
FR 20.00 **NDR Kultur**

NORD FOTO: WWW.ANJAPETERSEN.COM

UNSERE PODCAST-TIPPS
TOP-HITS!

BESSER LEBEN TV-Experte Prof. Ingo Froböse verrät, wie man in jedem Alter fit & gesund bleibt. hoerzu.de/podcast

GESELLSCHAFT Der Talk mit Prominenten und Experten sucht nach Wegen, den Alltag positiv zu gestalten. abendblatt.de/podcast

Auf Plattformen wie Spotify, Apple Podcasts u.a.

HÖHEPUNKTE DER WOCHE

OPER
Antonia Bembo: „L'Ercole amante"
Das Stuttgarter Ensemble Il Gusto Barocco spielt Bembos Ausnahmeoper.
SA 20.00 **NDR Kultur**

LESUNG
„In einem Zug" (1/10)
Der neue Roman von Daniel Glattauer über die Liebe und das Schreiben
MO–FR 8.30 **NDR Kultur**

ORATORIUM
„Messa da Requiem"
Zum Gedenken an die Zerstörung Dresdens erklingt dort Verdis Werk.
DO 20.00 **NDR Kultur**

SA

Tagestipps

OPER 20.00 NDR KULTUR

Der Bariton Yannick Debus (Foto) interpretierte die Titelrolle in Antonia Bembos Oper über Liebe und Gewalt

„L'Ercole amante"

MITSCHNITT Als Hochzeitsoper für Ludwig XIV. von Frankreich hatte Kardinal Mazarin 1660 ein Werk des Venezianers Francesco Cavalli bestimmt: „L'Ercole amante". Die Uraufführung wurde zum Fiasko. Fast ein halbes Jahrhundert später vertonte die Cavalli-Schülerin Antonia Bembo das turbulente Libretto von Niccolò Minato neu und wagte eine einzigartige Verschmelzung italienischer und französischer Stilelemente (von 2023). **180 Min.**

LITERATUR 11.00 BREMEN ZWEI

Dolce vita

TALK Petra Reski (Foto) lebt seit über 30 Jahren in Italien und ist seit 2022 auch italienische Staatsbürgerin. In ihrem Buch „All'italiana! Wie ich versuchte, Italienerin zu werden" erzählt sie von Unwägbarkeiten und von ihrer Liebe zu Land, Leuten und italienischer Lebensart. **60 Min.**

DEUTSCHLAND 18.05 DLF KULTUR

Der letzte Tag

FEATURE Am 19. Februar 2020 erschoss ein 43-Jähriger in Hanau neun Menschen mit Migrationshintergrund, danach seine Mutter und schließlich sich selbst. Sebastian Friedrich (Foto) rekonstruiert mit Angehörigen und Überlebenden den Tag des Anschlags. **55 Min.**

HÖRSPIEL 20.05 DEUTSCHLANDFUNK

Das Spinnennetz

LITERATURBEARBEITUNG Der Kriegsheimkehrer Theodor Lohse (Martin Carnevali) gerät in die politischen Kämpfe der Weimarer Republik. Als Mitglied einer rechtsradikalen Geheimorganisation verfolgt er skrupellos seine Ziele. – Nach Joseph Roth. **115 Min.**

ARD-NACHTKONZERT

0.03 **Berlioz** „Benvenuto Cellini", Ouvertüre; hr-Sinfonieorchester, Ltg.: Hugh Wolff **Wagner** „Siegfried", Waldweben aus dem 2. Aufzug; hr-Sinfonieorchester, Ltg.: Paavo Järvi **Dvorák** Violoncellokonzert h-Moll op. 104; Gautier Capuçon, Violoncello; hr-Sinfonieorchester, Ltg.: Paavo Järvi **Webern** Langsamer Satz; hr-Sinfonieorchester, Ltg.: Paavo Järvi **Schönberg** „Pelleas und Melisande" op. 5; hr-Sinfonieorchester, Ltg.: Eliahu Inbal

2.03 **Rosetti** Sinfonie G-Dur; London Mozart Players, Ltg.: Matthias Bamert **R. Schumann** „Nachtstücke" op. 23; Eric Le Sage, Klavier **Casella** „Scarlattiana" op. 44; BBC Philharmonic, Ltg.: Gianandrea Noseda **Enescu** Sonate a-Moll op. 25; Diana Ketler, Klavier **J. F. Fasch** Ouvertüre D-Dur; Collegium 1704, Ltg.: Václav Luks 4.03 Werke von Schubert, Desprez, Bruch 5.03 Werke von Beck, H. Hofmann, Rossini, R. Schumann, Vivaldi, R. Fuchs

Podcast · Mehrkanalton · Für Kinder · Hörspiel

8. FEBRUAR

HÖRZU

NDR 1

NDR 90,3

„Wir sind Hamburg"

6.00 Hamburg „Der Morgen"
10.00 Der Samstagvormittag mit Ilka Petersen 12.30 Europa-Wetter
14.00 Hamburg am Nachmittag 14.50 TV-Tipp 16.30 Sportplatz 16.40 Hör mal´n beten to 17.30 Sportplatz
18.00 Die Songs unseres Lebens 18.00 Nachrichten
21.00 NDR 1 – Die beste Musik für den Norden
23.00 ARD-Hitnacht
0.00 ARD-Hitnacht

WELLE NORD

„In Schleswig-Holstein zu Hause"

6.00 Moin S-H 7.10 De Week op Platt
10.00 Moin! S-H – Mein Wochenende
14.00 Moin! S-H – Mein Wochenende 17.58 Gesegneten Abend
18.00 NDR 1 – Songs unseres Lebens
21.00 NDR 1 – Die beste Musik für den Norden
23.00 ARD-Hitnacht
0.00 ARD-Hitnacht

NIEDERSACHSEN

„Das ist Radio"

6.00 Hellwach 6.50 Gartentipps 7.40 Hit-Jackpot 9.50 Wochenend-Horoskop
12.00 Plattenkiste Mit Martina Gilica
13.00 Der Sonnabend 16.40 Nachtgedanken
17.30 Sport aktuell
18.00 Die Songs unseres Lebens
21.00 NDR 1 – Die beste Musik für den Norden
23.00 ARD-Hitnacht
0.00 ARD-Hitnacht

RADIO MV

„Für uns in Mecklenburg-Vorpommern"

6.00 Schönes Wochenende Mit Tatjana Brand durch den Morgen
9.00 Wochenend' und Angerstein
14.00 Ihr Lieblingsmix am Wochenende
19.00 Klönkist / Plappermoehl Pattdüütschen Klönsnack, Literatur und Musik ut uns Land
20.00 Die 80er Show
21.00 NDR 1 – Die beste Musik für den Norden In diesem Format ist für jeden Musikliebhaber aus dem Norden etwas dabei.
23.00 ARD-Hitnacht
0.00 ARD-Hitnacht

NDR 2

6.00 Das Wochenende 9.15 Moment mal
10.00 Das Wochenende 12.00 Das NDR 2 Update um 12
15.00 Die NDR 2 Bundesligashow
18.00 NDR 2 Soundcheck Neue Musik Mit Jonas Frank Neue Alben und Songs, Interviews mit internationalen Stars und Newcomern. News und Spannendes aus der Popwelt und Musikszene aus dem World Wide Web musikjournalistisch aufbereitet.
21.00 NDR 2 Pop – Die Abendshow Mit Marcus Barsch
0.00 NDR 2 Popnacht

NDR INFO

5.56 Morgenandacht Andrea Busse, Pastorin in Hamburg
6.00 Infoprogramm Die Nachrichten für den Norden Mit verlässlichen Informationen über das Wichtigste aus Sport und Kultur und Hintergrundinformationen aus Politik, Wirtschaft und Wissenschaft hält dieses Programm die Hörerinnen und Hörer auf dem Laufenden. 14.53 „Was diese Woche wichtig war" – Kindernachrichten 17.40 **Themen des Tages** Hier hören Sie in einer halben Stunde die wichtigsten Nachrichten für den Norden. Aus Politik, Wirtschaft, Sport und Kultur. Das Topthema wird aus verschiedenen Perspektiven beleuchtet. In Interviews mit Korrespondenten, Experten oder Politikern. Meinungsstark, zuverlässig und verständlich. Von Montag bis Sonntag gibt es hier jeden Abend zuverlässig einen nationalen und internationalen Nachrichtenüberblick. 17.53 „Was diese Woche wichtig war" – Kindernachrichten
20.15 ARD-Infoabend Gut informiert durch den Abend
22.00 ARD-Infonacht Gut informiert durch die Nacht In der ARD Infonacht werden verlässlich zur vollen und zur halben Stunde Nachrichten gesendet - doch das Angebot geht weit darüber hinaus. Das Team der Infonacht blickt hinter die Schlagzeilen, auf Zusammenhänge, unterschiedliche Perspektiven und Hintergründe - beispielsweise mit spannenden Gesprächspartnern oder mit Auszügen aus angesagten Podcasts.
0.00 ARD-Infonacht

NDR KULTUR

6.00 Der Morgen 7.50 Morgenandacht
10.00 Klassik auf Wunsch 10.40 Lauter Lyrik
13.00 Belcanto
14.00 Der Sonnabend Mit Eva Schramm
17.00 eat.READ.sleep. Bücher für dich Lieblingsbücher, Neuerscheinungen, Bestseller – Tipps und Orientierung.
18.00 Hörspiel **„Der einäugige Karpfen"** Von David Chotjewitz Nach Kenzaburo Oe Mit Hermann Lause Regie: Leonhard Koppelmann (Produktion: NDR 2001)
20.00 Oper **Antonia Bembo: „L'Ercole amante"** Oper in fünf Akten Mit Yannick Debus (Ercole), Alena Dantcheva (Dejanira), Anita Rosati (Iole), David Tricou (Hyllo), Flore van Meerssche (Giunone), Chelsea Marilyn Zurflüh (Venere, Pasithea, La Bellezza), Arnaud Gluck (Paggio), Andrés Montilla-Acurero (Licco), Hans Porten (Nettuno, Eutyro, Mercurio), Il Gusto Barocco, Jörg Halubek (Leitung)
23.00 Belcanto
0.03 ARD-Nachtkonzert

N-JOY

6.00 N-JOY – Enjoy the Music Der N-JOY Musik-Mix pur: Eure Lieblingslieder, die besten aktuellen Songs und spannende neue Musik – nonstop!
8.00 N-JOY Weekend
12.00 N-JOY Weekend
16.00 N-JOY Weekend
18.00 N-JOY Der beste Abend der Woche Euer Warm-Up für die Partynacht Mit den beliebtesten Dancefloor-Hits, euren Wunschhits und den ganz persönlichen Party- Hits der Stars.
20.00 N-JOY Residents Alle Farben, Vize, Jerome, Christian Lidsba – jeden Samstag legt einer unserer Resident-DJs für Euch auf. Für die Party Zuhause oder als Warm Up vorm Clubben. Dazu stündlich N-JOY News, Wetter und Verkehr 20.00 N-JOY News, Wetter und Verkehr
22.00 Der Beste Abend der Woche-Playlist Die neue Musikstrecke bei N-JOY, hier laufen die besten aktuellen Hits und die beste neue Musik, non Stop. 23.00 N-JOY News
0.00 Der Beste Abend der Woche-Playlist 0.00 N-JOY News
1.00 Die junge Nacht der ARD

BREMEN ZWEI

6.50 Die Morgenandacht Evangelische und katholische Geistliche aus Bremen und der Region geben Inspiration.
7.00 Der Samstagmorgen
11.00 Der Samstagvormittag 11.00 Live-Gäste im Winter
14.00 Der Samstagnachmittag Trends der Kunst- und Kulturszene in Bremen, der Region und der Welt.
18.00 Feature
19.00 Sounds Abendliche Musiksendung mit Blues und Folk, Singer-/Songwriter, liebens- und hörenswerte Außenseiter der Jazz- und Pop-Szene. Mit aktuellen Neuerscheinungen und ausgewählten Konzertveranstaltungen der Region.
22.00 Sounds in concert
0.00 Die Nacht

BREMEN EINS

5.00 Der Samstagmorgen
10.00 Der Samstagvormittag So klingt das Wochenende mit Bremen Eins
13.00 Das Wochenende
18.00 Grüße und Musik Grüße verschicken und Musik wünschen Gibt es einen Song, den Sie schon immer mal wieder hören wollen? Oder Grüße, die Sie über das Radio verschicken möchten? Dann schreiben Sie uns!
21.00 Der Samstagabend Lassen Sie den Samstag entspannt ausklingen mit viel Musik und Musikgeschichten. Wir begleiten Sie durch den Abend mit den „Größten Hits aller Zeiten".
0.00 ARD-Hitnacht

BREMEN VIER

6.00 Frei Haus
10.00 Bremen Vier kommt rum
14.00 Bremen Vier läuft... schönes Wochenende Bremen Vier ist der Gute-Laune-Soundtrack, um in die richtige Samstagabend-Stimmung zu kommen – Musik nonstop im Lieblingsradio. Stündlich die neuesten VierNews und die regionale Wetter-Vorhersage, halbstündlich die aktuelle Verkehrslage und Blitzer.
20.00 Tanzt So klingt jetzt! Am Samstagabend liefert Bremen Vier die Partymusik zum Wochenende.
0.00 Die Bremen Vier Popnacht

WDR 3

6.04 Mosaik 7.50 **Kirche in WDR 3** Landespfarrerin Christiane Neufang, Köln
9.04 Klassik Forum Werke von Hensel, Cavalli, Offenbach, Emilie Mayer, R. Strauss, Schweikert, Rossini, Klengel, Bizet, Redding, Martinů, Tschaikowski, Debussy, Piazzolla
12.04 Kulturfeature Caravan. Soundtrack für den Kampf um die Demokratie in Thailand
13.04 WDR 3 persönlich
15.04 Gutenbergs Welt Der Pflichttermin für Bücherfans: In WDR 3 Gutenbergs Welt stellen wir Ihnen aktuelle Romane und neue Sachbücher vor.
16.04 Lesung
17.04 Vesper Barocke Hofmusik aus Koblenz
17.45 ZeitZeichen 8. Februar 1880: Geburtstag von Franz Marc, expressionistischer Maler
18.04 Vesper Der englische und der spanische „Mozart" Werke von Linley, Linley, Linley, de Arriaga, de Arriaga, de Arriaga
19.04 Hörspiel **„Sie sprechen mit der Stasi"** Von Andreas Ammer, FM Einheit. Regie: Andreas Ammer
20.03 Oper **Antonia Bembo: „L'Ercole amante"** Oper in fünf Akten Mit Yannick Debus, Alena Dantcheva, Anita Rosati, David Tricou, Flore van Meerssche, Chelsea Marilyn Zurflüh, Arnaud Gluck, Andrés Montilla-Acurero, Hans Porten, Il Gusto Barocco, Jörg Halubek (Leitung) (Studioproduktion des SWR im Funkstudio Stuttgart 2023)
23.03 WDR 3 Studio Elektronische Musik
0.03 ARD-Nachtkonzert

RADIO HAMBURG

6.00 Start ins Wochenende Moderation: André Kuhnert 8.10 Der Comedy-Wochenrückblick
9.00 Das Radio Hamburg Samstagskollektiv Mit Max Dietrich, Natalie Strauß
14.00 Radio Hamburg Wochenende Mit Nina Wonerow 15.20 Citylife
18.00 Radio Hamburg 2 x 20 – Die Top 40 Chartshow Mit Christoph Kröger
20.00 Radio Hamburg Destination Dancefloor
0.00 Wach durch die Nacht

RADIOPROGRAMM

8. FEBRUAR

SA

HR 2

6.00 Musik am Morgen Werke von Pachelbel, Gershwin / Bennett, Foote, Reinecke, J.S. Bach, Smetana, Vivaldi, Rossini, Mozart, Grieg, Bazzini, Kuhlau, Tarrega, Haydn, Schubert, W.F. Bach, Brahms, Monteverdi, Gershwin 6.30 Zuspruch
9.30 hr2-kultur – kompakt
10.00 Treffpunkt hr-Sinfonieorchester
12.00 Hörbuchzeit
13.00 Hörbar Musik grenzenlos
14.00 Archivschätze
15.00 Musikland Hessen Aktuelle Berichte, Konzertmitschnitte und Hintergründe aus dem hessischen Musikleben.
18.00 hr2-kultur – kompakt
19.00 Live Jazz Emma Rawicz and Gwilym Simcock. JazzBaltica 2024 Mit Jürgen Schwab
20.00 Oper **Antonia Bembo: „L'Ercole amante"** Oper in fünf Akten Mit Yannick Debus (Ercole), Alena Dantcheva (Dejanira), Anita Rosati (Iole), David Tricou (Hyllo), Flore van Meerssche (Giunone), Chelsea Marilyn Zurflüh (Venere, Pasithea, La Bellezza), Arnaud Gluck (Paggio), Andrés Montilla-Acurero (Licco), Hans Porten (Nettuno, Eutyro, Mercurio), Il Gusto Barocco, Jörg Halubek (Leitung) (Studioproduktion des SWR im Funkstudio Stuttgart 2023)
23.00 The Artist's Corner „Kennen Sie Musik, die man nur am Lautsprecher hören kann?" Elektronische Musik aus Studios in aller Welt, vorgestellt von Karlheinz Stockhausen (5/13): Studios in Stockholm, Helsinki, Reykjavik, Kopenhagen und Toronto
0.03 ARD-Nachtkonzert

R.SH

6.00 R.SH: Blecken am Samstag Unser großer Blonder mit der sympathischen Art! Freuen Sie sich auf Christians neue Show. Jeden Samstag von 6-18 Uhr.
18.00 Die R.SH-Nordparade André Santen hat jeden Samstag ab 18 Uhr Schleswig-Holsteins Top40 für Sie.
21.00 Der R.SH Party-Mix Der R.SH-Partymix von und mit Voller Mittmann. Heisse Beats und coole Scheiben für den Samstag Abend.
0.00 Die R.SH Nacht

MDR KULTUR

6.00 Am Morgen
9.00 Feature Einsturz Dresdner Frauenkirche. Geschichten vom Retten und Bewahren der Trümmer Von Kathrin Aehnlich, Tobias Barth Mit Conny Wolter, Axel Thielmann Regie: Waclaw Stawny (Produktion: MDR 2005)
9.35 Am Vormittag
11.00 MDR Kultur trifft – Menschen von hier
12.00 Am Mittag
14.00 Am Nachmittag Der Blick in die Welt bei MDR KULTUR international, aktuelle Berichte aus dem kulturellen und politischen Leben.
16.00 Studiosession In der „MDR KULTUR Studiosession" sind Musiker aus der ganzen Welt zu Gast. Sie spielen ihre Songs in akustischen exklusiven Versionen, reden über ihre Musik und ihr Leben. Die Studiosession ist der Ort für die nahen Momente, ergreifende Geschichten und feine Musik.
16.30 Am Nachmittag
18.00 MDR Kultur – Unter Büchern
19.00 Diskurs
19.30 Jazz Lounge
20.00 MDR Kultur Samstag Abend Im wechselnden Rhythmus übernehmen bei MDR Kultur Künstlerinnen und Künstler aus ganz unterschiedlichen Sparten das Zepter. Mit dabei Inéz Schaefer und Demian Kappenstein und „Antenne Ätna". „Sounds Like Dirk" mit Dirk Darmstädter, dem Sänger der Band The Jeremy Days. Und „Kopf & Kragen" mit Sven Regener, dem Sänger von Element Of Crime und dem Regisseur Leander Hausmann
22.00 MDR Kultur im Konzert Populär
0.00 Die Nacht

WDR 2

6.00 Das Morgenmagazin Darin: zur vollen und zur halben Stunde WDR aktuell
9.00 Die Samstagsshow Anschl.: Darin: zur vollen und zur halben Stunde WDR aktuell 11.45 Der Stichtag
14.00 WDR 2 Liga Live
18.00 Hausparty Darin: zur vollen Stunde WDR aktuell
21.00 WDR 2 POP. Die Abendshow Darin: zur vollen Stunde WDR aktuell
0.00 WDR 2 Popnacht Darin: zur vollen Stunde WDR aktuell

RBB

RADIO3

6.00 Am Morgen Moderation: Susanne Papawassiliu 6.10 Aktuell 6.20 Der Stichtag 6.40 Aktuell 6.50 Worte für den Tag 7.10 Klassiksplits
10.00 Klassik bis Zwei 10.10 Album der Woche 11.10 Gast 13.10 Kurz und gut
14.00 Schrammek & Käther
16.00 Feature
17.00 Unser leben
18.00 Orte und Worte
19.00 Holzapfels Klassik
20.00 Oper **Antonia Bembo: „L'Ercole amante"** Oper in fünf Akten Mit Yannick Debus, Alena Dantcheva, Anita Rosati u.a. (Studioproduktion des SWR im Funkstudio Stuttgart '23)
23.00 The Voice Leléka
0.03 Das Nachtkonzert

KLASSIK RADIO

Hörertelefon: (09 00) 5 59 00 55 (99cent/Minute)
e-mail: wunsch@klassikradio.de
Internet: http:/www.klassikradio.de

5.00 Der Gute Morgen bei Klassik Radio
9.00 Das Schöne Wochenende bei Klassik Radio
14.00 Der Samstag Nachmittag
17.00 Klassik Radio Spezial Mod.: Sven Häberle
19.00 Der Samstag Abend bei Klassik Radio
21.00 Musik zum Entspannen & Genießen Einfach nur Musik: Die besten Klassikmelodien, die schönsten Filmmusik-Hits und nur entspannende Musik zum Genießen. Wem die Welt da draußen zu laut ist, der findet hier Ruhe und Entspannung.

HR 4

Postanschrift: Hessischer Rundfunk Welle hr4 34114 Kassel-Wilhelmshöhe

6.00 hr4 – Mein Samstagmorgen in Hessen 9.45 Haus und Garten
10.00 Dieter am Samstag
13.00 hr4 bis fünf
17.00 hr4 Gute Laune-Hits – die Party zum Wochenende
20.00 hr4 Gute Laune-Hits – nonstop Schlager und Hits nonstop – die ideale Partybegleitung mit Musik, die glücklich macht!
0.00 ARD-Hitnacht

BR-KLASSIK

6.05 Auftakt Werke von Vivaldi, W.A. Mozart, Albéniz, Bizet, Beethoven, Emilie Mayer, Lauro u. a.
8.05 Piazza 8.30 CD-Tipp 8.57 Werbung 9.30 Kulturszene 10.30 Zoom
11.05 Meine Musik Gast: Louis Philippson (Pianist und Tik Tok Star)
12.05 Divertimento Werke von Jessel, Stiel, Baumann, E. Fischer, Schostakowitsch, Wirén Mitwirkende: Münchner Rundfunkorchester
13.05 Cantabile Lieder von Franz Schubert, Felix Mendelssohn, Fanny Hensel, Johannes Brahms und Robert Schumann
14.05 KlassikPlus
15.05 On stage Junge Interpreten **Vivaldi** Flötenkonzert D-Dur R 428 „Il Gardellino" **Merula** „La Lusignuola" op. 1/2 **Uccelini** „Sinfonie boscarecie" op. 8 **Vivaldi** Concerto g-Moll R 439 „La notte"; „Die vier Jahreszeiten" op. 8
17.05 Do Re Mikro
18.05 Jazz und mehr
19.05 Musik der Welt Die Vielfalt globaler Sounds. Der Traum von Freiheit: Lieder aus der Gefangenschaft. Zum Gedenktag der Heiligen Josephine Bakhita, Schutzpatronin der Opfer von Sklaverei
20.03 Oper **Antonia Bembo: „L'Ercole amante"** Oper in fünf Akten Mit Yannick Debus (Ercole), Alena Dantcheva (Dejanira), Anita Rosati (Iole), David Tricou (Hyllo), Flore van Meerssche (Giunone), Chelsea Marilyn Zurflüh (Venere, Pasithea, La Bellezza), Arnaud Gluck (Paggio) u.a., Il Gusto Barocco, Jörg Halubek (Leitung)
23.03 Forum Alte Musik
0.03 Das Nachtkonzert

MDR 1

SACHSEN-ANHALT

6.00 Der lange Sonnabend 6.50 An(ge)dacht! 8.50 An(ge)dacht! 11.40 **Geschichten aus Sachsen-Anhalt** Tauchen Sie mit unseren Reportern ein in die reiche Historie unseres Landes
12.00 Ihr Wochenende 12.00 Der Tag in Sachsen-Anhalt 17.00 Der Tag in Sachsen-Anhalt 17.10 Bundesliga-Schlusskonferenz
18.00 Die Ü40-Party – Fabelhaft Feiern
23.00 ARD-Hitnacht

DLF KULTUR

5.05 Aus den Archiven
6.05 Studio 9 6.20 Wort zum Tage
9.05 Im Gespräch
11.05 Lesart
12.05 Studio 9
13.05 Breitband
14.05 Rang 1
14.30 Vollbild
16.05 Echtzeit
17.05 Studio 9 kompakt
17.30 Tacheles
18.05 Feature Der letzte Tag. Das Attentat von Hanau Von Sebastian Friedrich. Regie: Hannah Georgi (Produktion: Deutschlandfunk Kultur / WDR / NDR 2021)
19.05 Oper **Richard Strauss: „Ariadne auf Naxos"** Oper in zwei Teilen Mit Lise Davidsen, Michael Spyres, Sara Blanch, Jusung Gabriel Park, Adrian Eröd, Kate Lindsey, Bernhard Schir, Orchester der Wiener Staatsoper, Cornelius Meister (Leitung) (Aufzeichnung vom 25.01.2025, Wiener Staatsoper)
21.30 Die besondere Aufnahme Ben-Haim Kammermusik und Orchesterwerke; Liv Migdal, Violine; Hagar Sharvit, Mezzosopran; Ofer Canetti, Violoncello; Sebastian Manz, Klarinette; Theo Plath, Fagott; Daniel Gerzenberg, Klavier; Staatskapelle Weimar, Ltg.: Jesko Sirvend
23.05 Fazit – Kultur vom Tage Die Sendung liefert die wichtigsten und aktuellsten Informationen über die kulturellen Ereignisse des Tages.
0.05 Neue Musik Spiegel des Westens. Das globalisierte Denken des Tōru Takemitsu (1930 – 1996)
1.05 Diskurs
2.05 Klassik – Pop – et cetera Mit Marlon Bösherz (Lyriker, Musiker und bildender Künstler)
3.05 Tonart Urban

RADIO 21

8.00 Die Alexandra-Philipps-Show Samstags von 8 bis 12 Uhr – Eine echte „Miss Germany" bringt Sie jeden Samstag ins Wochenende. In der Show von Alex gibt es Interviews, Talks sowie den aktuellen Sport. Natürlich dürfen Nachrichten, Wetter & Verkehr auch nicht fehlen.
12.00 Bester Rock N' Pop Non-Stop Bester Rock 'N Pop - 24 Stunden, 7 Tage die Woche, 365 Tage im Jahr! Wir lieben die Musik und haben neben unseren täglichen Shows viele Spezialsendungen.

DEUTSCHLANDFUNK

5.05 Milestones – Bluesklassiker
5.35 Presseschau
5.40 Milestones – Bluesklassiker
6.05 Kommentar
6.10 Informationen
9.05 Kalenderblatt Vor 300 Jahren: Zar Peter der Große stirbt in St. Petersburg
9.10 Wochenendjournal
10.05 Klassik – Pop – et cetera Mit Marlon Bösherz (Lyriker, Musiker und bildender Künstler)
11.05 Gesichter Europas Wenn Künstler zu Staatsfeinden werden- Kahlschlag in der slowakischen Kulturszene Von Kilian Kirchgeßner
12.10 Informationen
13.10 Themen der Woche
13.30 Eine Welt
14.05 Campus und Karriere
15.05 Corso
16.05 Büchermarkt
16.30 Computer und Kommunikation
17.05 Streitkultur
17.30 Kultur heute
18.10 Infos am Abend
18.40 Hintergrund
19.05 Kommentar
19.10 Sport am Samstag
20.05 Hörspiel **„Das Spinnennetz"** Von Katja Langenbach Nach dem gleichnamigen Roman von Joseph Roth Mit Martin Carnevali, Norman Hacker, Lena Lauzemis, Bernd Moss, Steven Scharf, Thomas Thieme. Regie: Katja Langenbach (Produktion: BR 2012)
22.05 Atelier neuer Musik Topophonik, Aleatorik und ModEkAl. Wege zeitgenössischen Komponierens in Georgien
22.50 Sport aktuell
23.05 Lange Nacht „Es wird immer später". Eine Lange Nacht über Antonio Tabucchi
2.05 DLF Radionacht

WDR 4

6.00 WDR 4 mit Manuel Unger Mit Manuel Unger 8.55 Kirche in WDR 4
9.00 Christian Terhoeven am Samstag Mit Christian Terhoeven 12.00 Der Tag um zwölf
14.00 WDR 4 mit Bernd Brüggemann 18.00 Der Tag um Sechs
19.00 WDR 4 Discothek im WDR Mit Peter Großmann Darin: zur vollen Stunde WDR aktuell
20.00 WDR 4 Der Samstagabend Mit Dominik Freiberger
0.00 ARD-Hitnacht Anschl.: Darin: zur vollen Stunde WDR aktuell

WDR 5

6.00 ARD-Infosamstag (Übernahme von BR24/NDR Info) 6.55 **Kirche in WDR 5** Landespfarrerin Christiane Neufang, Köln
7.04 Morgenecho
9.45 ZeitZeichen
10.04 Töne, Texte, Bilder
11.04 Satire Deluxe Mit Axel Naumer, Henning Bornemann
12.00 Der Tag um zwölf
12.10 Europamagazin
13.04 Lokalzeit Stadtgespräch
14.04 Allesin Butter – Das Magazin fürs Genießen
15.04 Unterhaltung am Wochenende
17.04 Hörspiel „Lösegeld für einen Hund" (2/2) Von Patricia Highsmith
18.00 Der Tag um Sechs
18.10 WDR 5 Sport
19.04 Hörspiel „Eric, das Mörderhörnchen" Von Max Urlacher
20.03 Bücher – Das WDR 5-Literaturmagazin
21.03 Ohrclip
22.03 ARD-Infonacht
0.00 ARD-Infonacht

MDR AKTUELL

5.00 Stunden-Programmschema 5.06 Aktuelle Berichte Hintergründe und Interviews 5.13 Börse in Frankfurt, New York und Tokio 5.15 Kurznachrichten 5.17 Berichte zum Zeitgeschehen mit Service, Tipps und Kultur 5.28 Wetter 5.29 Ausblick auf die kommende halbe Stunde 5.36 Aktuelle Berichte 5.40 Sport 5.45 Kurznachrichten 5.47 Aktuelle Berichte 5.58 Wetter 5.59 **Ausblick auf die kommende Stunde**

COSMO

8.00 Cosmo Das Morgenmagazin wendet sich an ein kosmopolitisches, urbanes Publikum im Alter von ca. 30 bis 50 Jahren, das an Internationalität, Vielfalt und einer besonderen Musikfarbe Interesse hat.
13.00 Cosmo Das Morgenmagazin wendet sich an ein kosmopolitisches, urbanes Publikum im Alter von ca. 30 bis 50 Jahren, das an Internationalität, Vielfalt und einer besonderen Musikfarbe Interesse hat.
18.00 Selektor
0.00 Schwarz zu blau

RADIOPROGRAMM

HÖRZU

SO 9. FEBRUAR

Tagestipps

LITERATUR 20.00 NDR KULTUR

Annette Frier war zu Gast in der NDR-Reihe „Der Norden liest – die Herbsttour“

Siegfried Lenz und das Radio – eine Matinee

MITSCHNITT Seine Romane und Erzählungen haben ihn fest ins literarische Gedächtnis der Deutschen gebrannt. Aber vor allem in seinen jungen Jahren war Siegfried Lenz auch ein hingebungsvoller Autor für den Hörfunk, vor allem für den NDR. Drei soeben erschienene Bände dokumentieren seine Radioarbeiten: Hörspiele, Essays, Rezensionen, kleine Feuilletons und Betrachtungen (von 2024). **120 Min.**

MENSCHEN 13.30 DLF

Marko Martin

TALK Marko Martin gehört zu den politisch entschiedensten deutschen Publizisten: Geboren in der DDR, plädiert er in seinen Schriften für Demokratie und Menschenrechte. In einer Rede zum Mauerfall-Jubiläum kritisierte er jüngst Frank-Walter Steinmeier. **90 Min.**

HÖRSPIEL 18.30 DLF KULTUR

Wir gehen, wir gehen – ein Leben...

...lang! HOMMAGE Ruth Johanna Benraths Hörspiel bewegt sich auf den Spuren des Dichters Hans Jürgen von der Wense (Foto; 1894–1966). Es ist eine lyrische Hymne auf das Wandern und den beständigen Wandel in der Natur. **90 Min.**

KONZERT 22.00 BREMEN ZWEI

Magisch komplex

MITSCHNITT „Der Feuervogel“ von Igor Strawinsky strotzt nur so vor mystischen Klängen und komplexen Rhythmen. Unter der Leitung von Stefan Asbury (Foto) präsentierten die Bremer Philharmoniker 2022 in der Bremer Glocke das 1910 entstandene Werk. **120 Min.**

ARD-NACHTKONZERT

0.03 **Brahms** „Haydn-Variationen“ op. 56a; MDR-Kammerphilharmonie, Ltg.: Christoph König **J. Haydn** Sonate C-Dur Hob. XVI/48 **Schostakowitsch** „Der Bolzen“, Ballettsuite; MDR-Sinfonieorchester, Ltg.: Dmitrij Kitajenko **Mendelssohn** Trauermarsch a-Moll op. 103; MDR-Sinfonieorchester, Ltg.: Bruno Weil **F. Schmidt** Sinfonie Nr. 1 E-Dur; MDR-Sinfonieorchester, Ltg.: Fabio Luisi 2.03 **W.A. Mozart** Klavierkonzert C-Dur KV 467 **Schubert** Sonate a-Moll D 821 **Spain-Dunk** Suite **Beethoven** Sonate Es-Dur op. 31/3, „Die Jagd“ **J. Haydn** Sinfonia concertante Nr. 105 B-Dur 4.03 **Hoffmeister** Parthia Nr. 25 Es-Dur **D. Scarlatti** Sonate d-Moll K 89 **Hentschel** „Münchhausen-Suite“ 5.03 **Quantz** Flötenkonzert Nr. 193 a-Moll **Moszkowski** „Neue spanische Tänze“ op. 65 **Spohr** Sinfonie Nr. 8 G-Dur, Finale **F. Lachner** Drei Lieder ohne Worte **Händel** Konzert B-Dur HWV 308 **Reinecke** Harfenkonzert e-Moll op. 182

Podcast · Mehrkanalton · Für Kinder · Hörspiel

9. FEBRUAR

NDR 1

NDR 90,3

„Wir sind Hamburg“

6.00 Hamburger Hafenkonzert Die älteste Radiosendung der Welt
8.00 Sonntags bei uns
8.30 Wi snackt platt
9.00 Hamburg am Sonntag 12.30 Europa-Wetter
14.00 Hamburg am Nachmittag 16.30 Sportplatz
18.00 Sportplatz Hamburg
19.00 Hamburger Hafenkonzert Die älteste Radiosendung der Welt
21.00 NDR 1 – Die beste Musik für den Norden
23.00 ARD-Hitnacht
0.00 ARD-Hitnacht

WELLE NORD

„In Schleswig-Holstein zu Hause“

6.00 Moin S-H 7.30 Gesegneten Sonntag
10.00 Moin! S-H – Mein Wochenende
14.00 Moin! S-H – Mein Wochenende
18.00 Moin! S-H
21.00 NDR 1 – Die beste Musik für den Norden
23.00 ARD-Hitnacht
0.00 ARD-Hitnacht

NIEDERSACHSEN

„Das ist Radio“

6.00 Der Sonntag 9.20 Himmlische Hits
11.00 Stars am Sonntag
12.00 Der Sonntag
17.30 Sport aktuell
18.00 Düt un dat op Platt
20.00 Unsere Oldies nonstop 20.50 Nachtgedanken
21.00 NDR 1 – Die beste Musik für den Norden
23.00 ARD-Hitnacht
0.00 ARD-Hitnacht

RADIO MV

„Für uns in Mecklenburg-Vorpommern“

6.00 Plattdütsch an'n Sünndag Plattdütsche Reportagen und lustige Geschichten 7.45 Treffpunkt Kirche
9.00 Ihr Lieblingsmix am Wochenende
14.00 Ihr Lieblingsmix am Wochenende
19.00 Kunstkaten
20.00 Dat Beste ut de Plappermoehl / Hürspäl Lütt Stunn' Lüdsnack, Musik un süst noch wat
21.00 NDR 1 – Die beste Musik für den Norden In diesem Format ist für jeden Musikliebhaber aus dem Norden etwas dabei.
23.00 ARD-Hitnacht
0.00 ARD-Hitnacht

NDR 2

6.00 Das Wochenende 9.15 Moment mal
11.00 Das Wochenende Mit den Highlights der Fußball-Bundesliga
16.00 Das Wochenende Mit allen Infos und bester NDR 2 Musik 16.30 NDR 2 Sport 17.30 NDR 2 Sport
18.00 NDR 2 Soundcheck Neue Musik Mit Nikolai Russ Neue Alben und Songs, Interviews mit internationalen Stars und Newcomern. News und Spannendes aus der Popwelt und Musikszene aus dem World Wide Web musikjournalistisch aufbereitet.
21.00 NDR 2 Pop – Die Abendshow
0.00 NDR 2 Popnacht

NDR INFO

6.04 Recherchen, Reportagen, Gespräche
6.34 Recherchen, Reportagen, Gespräche
7.04 vertikal – horizontal
7.15 Religionsgemeinschaften Geistiger Rat der Bahá'í
7.34 Recherchen, Reportagen, Gespräche
8.04 Mikado am Sonntag – Radio für Kinder
9.04 Infoprogramm
9.34 Zwischen Hamburg und Haiti
10.00 Katholischer Gottesdienst Pfarrer Johannes Arntz (Predigt) (Katholische Kirchengemeinde St. Willehad in Oldenburg)
11.04 Das Feature
12.00 Recherchen, Reportagen, Gespräche
13.04 Infoprogramm
13.34 vertikal – horizontal
14.04 Zwischen Hamburg und Haiti
14.34 Recherchen, Reportagen, Gespräche
15.04 Das Feature
16.04 Recherchen, Reportagen, Gespräche
16.34 Recherchen, Reportagen, Gespräche
17.04 Synapsen. Ein Wissenschaftspodcast
18.04 Ausland – das Magazin
18.34 Infoprogramm
19.03 Recherchen, Reportagen, Gespräche
19.33 Recherchen, Reportagen, Gespräche Die Sendereihe bietet spannende Recherchen, hintergründige Reportagen und aufschlussreiche Gespräche zu interessanten Themen aus den Bereichen Politik, Gesellschaft oder Wirtschaft.
20.15 ARD-Infoabend Hintergrund
20.33 ARD-Infoabend Podcast Recherchen, Reportagen, Gespräche
22.00 ARD-Infonacht
0.00 ARD-Infonacht

NDR KULTUR

6.00 Chormusik „Queen of Hearts“. Vokalmusik um 1500
7.00 Mikado Peter gegen den Wolf. Eine sinfonische Gerichtsverhandlung für Erzähler und Orchester (Aufzeichnung vom 09.04.2016 Rolf-Liebermann-Studio des NDR in Hamburg)
8.00 Kantate
8.40 Glaubenssachen
9.00 Der Sonntag 10.40 Lauter Lyrik
13.00 Das Konzert Werke von Boulanger, Saint-Saëns, Ravel, Boulanger, Debussy (Aufzeichnung vom 24.4.2024 im Auditorium von Radio France in Paris)
15.00 Das Gespräch
15.30 Philipps Playlist
16.00 vertikal – horizontal
17.00 Chormusik
18.00 Feature Die drei Leben der Connie Converse. Die Frau, die den Volk erfand und verschwand
19.00 Hörspiel **„Der süße Wahn“ (2/2)** Von Cordula Dickmeiß Nach dem gleichnamigen Roman von Patricia Highsmith Mit Ulrich Noethen, Nico Holonics, Leonie Rainer, Albrecht Schuch, Linn Reusse, Tilo Werner, Stephan Schad, Konstantin Graudus, Matti Krause, Benjamin Utzerath
20.00 Sonntagsstudio Der Norden liest. Siegfried Lenz und das Radio – eine Matinee Mod.: C. Bungartz (Aufzeichnung einer Veranstaltung vom 24.11.2024 im Rolf Liebermann-Studio des NDR in Hamburg)
22.00 Das Konzert Musikfest Bremen 2024. Englische Lautenlieder von John Dowland und Arien von Henry Purcell Anschl.: **Das Konzert** Musikfest Bremen 2024 Werke von J.S. Bach (Aufzeichnung vom 17.08.2024 im St. Petri Dom in Bremen)
0.03 ARD-Nachtkonzert

N-JOY

6.00 Enjoy the Music
8.00 Best-of der N-JOY Morningshow mit Martina&Greg
10.00 N-JOY – Nur für die Ehre
14.00 N-JOY Weekend
18.00 N-JOY – Enjoy the Music 18.00 N-JOY News
20.00 N-JOY Weekend 20.00 N-JOY News, Wetter und Verkehr
21.00 Flexikon 21.00 N-JOY News
22.00 Enjoy the Music
0.00 Die junge Nacht der ARD

BREMEN ZWEI

6.00 Classical
8.00 Der Sonntagmorgen
12.00 Der Sonntagmittag
14.00 Der Sonntagnachmittag
18.00 Hörspiel **„Kein Mucks!“ – Der Bremen Zwei-Krimiabend mit Bastian Pastewka** Von Pierre Boileau, Thomas Narcejac Mit Christian Rode, Eleonore Schroth, Gudrun Daube, Herbert A. E. Böhme. Regie: Günter Siebert (Produktion: Radio Bremen 1970)
19.00 Klassikwelt Die Sendung berichtet über aktuelle Strömungen und Ereignisse in der weiten Welt der klassischen Musik, unter besonderer Berücksichtigung der Region.
22.00 Klassikwelt in concert „Magische Verführung“. Kompositionen von Paul Dukas, Carl Nielsen, Johann Sebastian Bach, Igor Strawinsky (Mitschnitt vom 13. Juni 2022 aus der Bremer Glocke)
0.00 Die Nacht

BREMEN EINS

6.00 Der Sonntag
8.00 Der Sonntagmorgen
10.00 Das Wochenende aus Bremerhaven
13.00 Das Wochenende
18.00 Beat-Club
20.00 Der Sonntagabend Lassen Sie das Wochenende entspannt ausklingen mit viel Musik und Musikgeschichten.
0.00 ARD-Hitnacht

BREMEN VIER

6.00 Bremen Vier läuft... schönes Wochenende Noch wach oder schon wach? Bremen Vier für Nachtschwärmer und Frühaufsteher am Sonntagmorgen: gut gelaunt und gut informiert in den Tag! So klingt jetzt!.
8.00 Zebra Vier
11.00 Bremen Vier läuft... schönes Wochenende
16.00 Eure Top 100 Jeden Sonntag von 16 bis 20 Uhr spielen wir das Beste aus eurer Top 100. Ihr entscheidet mit euren Klicks auf bremenvier.de, wie die Charts sich anhören.
20.00 Pop – Die Abendshow Mit der besten Playlist fürs Bremen-Vier-Land, Comedy, Musiknews und aktuellen Updates begleiten wir Euch durch den Abend.
0.00 Die Bremen Vier Popnacht

WDR 3

6.04 Am Sonntagmorgen Cavalli Canzone à 3; L'Estro d'Orfeo **Matteis** Diverse bizzarie sopra la vecchia Sarabanda ò pur Ciaccona; Gli Incogniti, Ltg.: Amandine Beyer **Veracini** Ouvertüre Nr. 6 g-Moll; L'Arte dell'Arco, Ltg.: Federico Guglielmo **Rossini** Prélude soi-disant dramatique Fis-Dur; Laura Alvini, Hammerflügel **W.A. Mozart** Fagottkonzert B-Dur KV 191; Lorenzo Alpert; Concerto Köln
7.04 Geistliche Musik 8.00 Bachkantate
8.30 Lebenszeichen Gott ist alles und überall. Giordano Bruno und seine Naturphilosphie
9.04 Lieblingsstücke Es gibt Musik, der bleibt man ein ganzes Leben lang treu. 12.04 WDR 3 Meisterstücke
13.04 WDR 3 persönlich Ernst von Dohnányi 65. Todestag Mit Daniel Hope
15.04 Kulturfeature Caravan. Soundtrack für den Kampf um die Demokratie in Thailand Von Ernst Weber (Produktion: ORF 2024)
16.04 Klassik Klub
17.45 ZeitZeichen 9. Februar 1885: Todestag des Reeders Johann C.Godeffroy
18.04 Forum
19.04 Hörspiel **„Lost in Neulich“ (6/9)** Von Natalie Tielcke, Jan Hass. Regie: Anja Herrenbrück (Produktion: RB 2022)
20.03 Konzert Bei kaum einem anderem Musikgenre kann man sich so gut entspannen wie bei klassischer Musik. Ob Mozart, Bach oder Vivaldi – die Sendung bietet die schönsten Melodien für Freunde der klassischen Musik.
23.03 Studio Neue Musik
0.03 ARD-Nachtkonzert

RADIO HAMBURG

9.00 Radio Hamburg Wochenende Moderation: André Kuhnert
13.00 Radio Hamburg Wochenende Moderation: Natalie Strauß, Jan Merseburger 15.20 Citylife
18.00 Radio Hamburg 2 x 20 – Die Top 40 Chartshow Moderation: Christoph Kröger
20.00 Radio Hamburg Wochenende Moderation: Christoph Kröger
21.00 Wach durch die Nacht

HR 2

6.00 Geistliche Musik Werke von Vivaldi, Galuppi, E.F. Dall'Abaco, Mayr, Krebs, J.S. Bach, Mendelssohn
7.30 Morgenfeier
8.00 Lauschinsel
8.30 Am Sonntagmorgen
11.30 Camino
12.00 Literaturland Hessen
13.00 Kaisers Klänge
14.00 Hörspiel „10 Atemzüge“ (7+8/10) Von Simone Buchholz, Mareike Fallwickl, Berit Glanz, Karen Köhler
14.55 Klassikzeit Werke von Vivaldi, Mendelssohn, Glass, Strauss, Bizet / Waxman, Ravel
17.00 Menschen und ihre Musik
18.00 ARD radiofeature Black Box Sterbehilfe. Doku über Suizidhilfe-Organisationen
19.00 Die hr-Bigband
20.00 Konzertsaal Venezianische Nacht mit Anastasia Kobekina. Konzert vom Rheingau Musik Festival **Albinoni** Concerto a cinque B-Dur op. 5/1 **Vivaldi** Cellokonzert g-Moll RV 416 **Shaw** Limestone and Felt für Viola und Cello **Strozzi** Arie „Che si può fare“ op. 8/6, bearbeitet für Cello und Ensemble **Vivaldi** Cellokonzert e-Moll RV 409, 3. Allegro **Strawinsky** Vier Sätze aus der „Suite italienne“ **Vivaldi** Konzert für Streicher g-Moll RV 156 **Fauré** Lied „Les Berceaux“ op. 23/1, bearbeitet für Cello und Theorbe **Vivaldi** Konzert für Streicher A-Dur RV 158 **Silvestrov** Abendserenade aus „Stille Musik“, bearbeitet für zwei Celli **Paganini** Moses-Variationen (Aufnahme vom 25. Juli 2024 aus der Basilika von Kloster Eberbach)
22.00 Notenschlüssel Bernsteins „West Side Story“
23.30 Hörbar
0.03 ARD-Nachtkonzert

MDR KULTUR

6.00 MDR Kultur am Sonntagmorgen Die Kantate, das Wort zum Tage, das Kalenderblatt, sowie Beiträge aus Religion und Gesellschaft. 6.30 Kantate
10.00 Gottesdienst Liveübertragung aus den Kirchen unserer Region
11.00 Sonntagsraten Radioquiz Anregende Unterhaltung rund um drei interessante Rätselfragen.
12.00 MDR Kultur – Café Gespräche in entspannter Atmosphäre mit prominenten Gästen, die persönliche Einblicke in ihr Leben geben und über aktuelle Projekte berichten.
13.00 MDR Kultur am Sonntagnachmittag Mit aktuellen Beiträgen aus Kultur und Gesellschaft
17.00 Folk und Welt Neuvorstellungen, spannende Alben und aktuelle Strömungen der Folk- und Weltmusik.
19.00 Jazz Lounge Die perfekte Mischung für Jazz-Fans und Hörer, die mit Jazz einfach nur entspannt in den Abend starten wollen
19.30 MDR Kultur im Konzert
22.00 Schöne Töne Alles, was dem Dresdner Komponisten und Musiker Sven Helbig auf seinen musikalischen Reisen begegnet, auffällt, zugesteckt wird und gefällt – besonders, wenn Orchesterinstrumente darin klingen – das sind die „Schönen Töne“. Aber auch Schönes weit ab des Orchestergrabens, ob Zeitgenössisches, Electronica, Ambient, neu oder uralt, wird zu einem ganz persönlichen wöchentlichen Mix.
0.00 Die Nacht

R.SH

7.00 R.SH: Angedacht Glaube und Kirche am Sonntag morgen. Moderation: Marco Chwalek
10.00 R.SH: Politik am Sonntag R.SH-Chefkorrespondent Carsten Kock blickt auf das politische Geschehen der Woche und hakt nach. Kompetent, konkret, Kock!
12.00 R.SH: Bremser am Sonntag Beste Comedy und viele Lacher! Frank Bremser bringt Sie mit einem Lächeln durch den Sonntag.
18.00 Der R.SH Abend
0.00 Die R.SH Nacht

WDR 2

6.00 Der Sonntagmorgen Anschl.: Darin: zur vollen Stunde WDR aktuell 7.45 Kirche in WDR 2
8.00 WDR 2 Sonntagsfragen Darin: zur vollen Stunde WDR aktuell
9.00 Die Sonntagsshow Anschl.: Darin: zur vollen Stunde WDR aktuell 11.45 Der Stichtag
12.00 WDR 2 Jörg Thadeusz
14.00 Sonntag Live
20.00 WDR 2 POP. Die Abendshow Darin: zur vollen Stunde WDR aktuell
0.00 WDR 2 Popnacht

RBB

RADIO3

6.00 Am Morgen Werke von J. Haydn, Françaix, Ravel, R. Schumann, Abel
7.00 Ohrenbär
8.00 Klassik für Kinder
9.00 Lebenswelten
9.30 Bachkantate
10.00 Katholischer Gottesdienst
11.00 Sonntagskonzert
14.00 Claudio Abbado Der Maestro als Erzieher. Abbado, ein Pionier der Jugendorchester
16.00 Hörspiel
17.00 Das Gespräch
18.00 Die Literaturagenten
20.00 Konzert Werke von Saariaho, Mahler, Bartók, Strawinsky (Eröffnungskonzert des Musikfest 2022 Berlin am 28.08.2022 in der Berliner Philharmonie)
23.00 Global Sounds
0.03 Das Nachtkonzert

KLASSIK RADIO

Hörertelefon: (09 00) 5 59 00 55 (99cent/Minute)
e-mail: wunsch@klassikradio.de
Internet: http:/www.klassikradio.de

6.00 Der Gute Morgen bei Klassik Radio
9.00 Das Schöne Wochenende bei Klassik Radio
11.00 Reiselust
12.00 Entspannt durch den Sonntag Zwei Stunden lang die schönste Klassik und spannende Themen aus der Welt der Kultur.
14.00 Lesezeit Mod.: Sven Häberle
15.00 Der Sonntag Nachmittag
17.00 Klassik Radio Spezial Mod.: Sven Häberle
19.00 Die Till Brönner Show
21.00 Musik zum Entspannen & Genießen

HR 4

6.00 hr4 – Mein Sonntagmorgen in Hessen 7.40 Übrigens...
10.00 hr4 – Mein schöner Sonntag
13.00 Wünsch dir was Die „Wünsch Dir Was“-Telefon-Nummer: 0800 7777 224
14.00 hr4-Oldies
17.00 hr4-Hitparade Deine Schlager, Deine Wahl, Die neuesten Hits im Wettbewerb.
20.00 hr4 – Musik liegt in der Luft Zum Träumen und Entspannen mit viel Liebe ausgewählt von unserer Musikredaktion.
0.00 Die ARD-Schlager-Nacht

BR-KLASSIK

6.05 Auftakt Werke von J.S. Bach, Gounod, Mendelssohn, Alqhai, Tiersen u. a.
7.05 Laudate Dominum Werke von Händel, Zelenka
8.05 Die Bach-Kantate J.S. Bach: „In allen meinen Taten“, Kantate am 21. Sonntag nach Trinitatis BWV 97 Anschl.: Ch. Graupner: Ouvertüre C-Dur; A. Vivaldi: Konzert D-Dur R 513; J.S. Bach: „Wachet auf, ruft uns die Stimme“ BWV 645
9.05 Das Musikrätsel Kniffliges für Musikliebhaber. Werke von Albéniz, M. Haydn
10.05 Sinfonische Matinée Werke von W.A. Mozart, Dvorák
12.05 Tafel-Confect 12.30 Das Tafel-Confect-Update
13.05 Après-midi Werke von W.A. Mozart, Salieri, Schubert
15.05 Wunsch:Musik
17.05 Do Re Mikro
18.05 Cinema – Kino für die Ohren
19.05 Konzertabend Nicolai „Die lustigen Weiber von Windsor“, Ouvertüre, Arie des Fenton aus dem 2. Akt **Rundfunks / Leitung** Leopold Hager) **Spohr** Sinfonie Nr. 3 c-Moll **Lortzing** „Zar und Zimmermann“, Arie aus dem 3. Akt und Lied des Marquis Chateauneuf mit Marie und Chor aus dem 2. Aufzug; „Der Waffenschmied“, Ouvertüre **Weber** Klarinettenkonzert Nr. 2 Es-Dur; „Der Freischütz“, Szene und Arie der Agathe aus dem 2. Aufzug **Flotow** Klavierkonzert Nr. 1 c-Moll
21.03 Operetten-Boulevard
22.03 Der Chor des Bayerischen Rundfunks Werke v. Getty, P. Glass
23.03 Musik der Welt
0.03 Das Nachtkonzert

DLF KULTUR

6.55 Wort zum Tage
7.05 Feiertag
7.30 Kakadu für Frühaufsteher
8.00 Kakadu Kindernachrichten
8.05 Hörspiel „Mini ist weg“ Von Rusalka Reh
9.00 Kakadu Kindernachrichten
9.04 Kakadu
10.05 Plus Eins
12.05 Studio 9 kompakt
12.30 Die Reportage
13.05 Sein und Streit
14.05 Religionen
15.05 Interpretationen „... kräht ja doch kein Hahn danach ...“ Das Streichquartett Es-Dur von Fanny Hensel
17.05 Studio 9 kompakt
17.30 Nachspiel 18.05 **Nachspiel. Feature** Neuer Schwung für die Hüfte. Trainieren mit Ersatzgelenk
18.30 Hörspiel **„Wir gehen, wir gehen – ein Leben lang!“** Von Ruth Johanna Benrath Eine Begegnung mit Hans Jürgen von der Wense Mit Niklas Kohrt, Mariel Jana Supka, Gerd Wameling. Regie: Christine Nagel
20.00 Konzert Debussy „Prélude à l'après-midi d'un faune“ **Ammann** Violakonzert; Uraufführung **Saint-Saëns** Sinfonie Nr. 3 c-Moll op. 78 „Orgelsinfonie“; Nils Mönkemeyer, Viola; Christian Schmitt, Orgel; Sinfonieorchester Basel, Ltg.: Fabien Gabel (Aufzeichnung vom 22.01.2025, Stadtcasino Basel)
22.05 Literatur Von Schuld und Mitläufertum Moderation: Dorothea Westphal
23.05 Fazit – Kultur vom Tage
0.05 Das Podcastmagazin
1.05 Tonart Filmmusik

DEUTSCHLANDFUNK

5.05 Auftakt
6.05 Kommentar
6.10 Geistliche Musik Werke von D. Scarlatti, J.S. Bach, Gárdonyi, Delalande
7.05 Info und Musik
8.35 Am Sonntagmorgen Religiöses Wort
8.50 Presseschau
9.05 Kalenderblatt Vor 70 Jahren: Aus Fräulein wird Frau – auch für Ledige
9.10 Die neue Platte
9.30 Essay und Diskurs Höckes Heimstatt – Erkundungen im ideologischen Gelände
10.05 Ev. Gottesdienst Pfarrer Ingo Janzen (Predigt) (Direkt aus der evangelischen Johanneskirche in Fröndenberg-Frommern)
11.05 Interview
11.30 Sonntagsspaziergang
13.05 Informationen
13.30 Zwischentöne
15.05 Rock et cetera
16.10 Büchermarkt
16.30 Forschung akt. KI verstehen – Der Podcast über Künstliche Intelligenz im Alltag
17.05 Kulturfragen
17.30 Kultur heute
18.10 Infos am Abend
18.40 Hintergrund
19.05 Kommentar
19.10 Sport am Sonntag
20.05 Feature Der letzte Tag. Das Attentat von Hanau Von Sebastian Friedrich. Regie: Hannah Georgi (Produktion: Deutschlandfunk Kultur/WDR/NDR 2021)
21.05 Kissinger Sommer 2024 Ives The Unanswered Question **Mendelssohn** Konzert für 2 Klaviere und Orchester E-Dur **Beethoven** Sinfonie Nr. 3 Es-Dur op. 55 „Eroica“ (Aufnahme vom 13.7.2024 aus dem Max-Littmann-Saal im Regentenbau Bad Kissingen)
23.05 Der Tag
23.30 Sportgespräch
0.05 DLF Radionacht

RADIO 21

6.00 Bester Rock N' Pop Non-Stop RADIO 21 – das ist bester Rock N' Pop aus den 70ern, 80er, 90ern, 00ern und von heute. Ehrliche, echte und handgemachte Musik von den Giganten des Rock: AC/DC, Pink Floyd, Metallica, Genesis, Guns N' Roses, Queen, Nirvana, U2, The Rolling Stones, Bryan Adams uvm. Dazu stündlich unsere Konzert-Kracher und aktuelle Titel aus den Rock und Alternative Charts. (bis 5.00 Uhr)

MDR 1

SACHSEN-ANHALT

6.00 Der lange Sonntag Gut gelaunt und entspannt in den Sonntag 6.50 **An(ge)dacht!** Das geistliche Wort und eine kleine Portion Optimismus für den Start in den Tag 9.00 Der Sport in Sachsen-Anhalt
12.00 Ihr Wochenende 12.00 Der Tag in Sachsen-Anhalt 17.00 Der Tag in Sachsen-Anhalt
18.00 Ihr Abend
23.00 ARD-Hitnacht Ein Mix aus der besten Musik der vergangenen fünf Jahrzehnte.

WDR 4

6.00 Mittendrin Anschl.: Darin: zur vollen Stunde WDR aktuell 8.55 Sonntagskirche Pfarrerin Heidrun Viehweg, Essen
9.00 WDR 4 Knispel am Sonntag
13.00 WDR 4 Wunderschön mit Katia Franke
18.00 WDR 4 Satire am Sonntag Mit Sigrid Fischer Anschl.: Darin: zur vollen Stunde WDR aktuell
19.00 Klassik populär 19.00 WDR aktuell 20.00 WDR aktuell
22.00 Musik zum Träumen Darin: zur vollen Stunde WDR aktuell
0.00 ARD-Hitnacht

WDR 5

6.04 Das philosophische Radio
7.04 Hörspiel „Eric, das Mörderhörnchen“ Von Max Urlacher
8.04 Lebenszeichen
8.40 Das Geistliche Wort
9.04 Diesseits von Eden
9.45 ZeitZeichen
10.00 Kath. Gottesdienst
11.04 Das philosophische Radio
12.00 Internationaler …
12.45 Internationaler Frühschoppen
13.04 Radiofeature
14.04 Interview der Woche
14.30 Weltspiegel Podcast
15.04 Bücher
16.04 Ohrclip
17.04 Hörspiel „Letzte Begegnung“ Von Thomas Wolfertz
18.00 Der Tag um Sechs
18.10 WDR 5 – Die Auslandsreportage
18.30 Tiefenblick I will survive – Der Kampf gegen die AIDS-Krise (3/6). Der Law and Order Mann
19.04 MausLive
20.03 Kölner Treff bei WDR 5
21.03 Satire Deluxe
22.03 ARD-Infonacht
0.00 ARD-Infonacht

MDR AKTUELL

5.00 Stunden-Programmschema 5.06 Aktuelle Berichte 5.13 Börse in Frankfurt, New York und Tokio 5.15 Kurznachrichten 5.17 Berichte zum Zeitgeschehen mit Service, Tipps und Kultur 5.28 Wetter 5.29 Ausblick auf die kommende halbe Stunde 5.36 Aktuelle Berichte 5.40 Sport 5.45 Kurznachrichten 5.47 Aktuelle Berichte und Regionales aus Thüringen, Sachsen, Sachsen-Anhalt 5.59 **Ausblick auf die kommende Stunde**

COSMO

8.00 Cosmo Das Morgenmagazin wendet sich an ein kosmopolitisches, urbanes Publikum im Alter von ca. 30 bis 50 Jahren, das an Internationalität, Vielfalt und einer besonderen Musikfarbe Interesse hat.
13.00 Cosmo
18.00 Cosmo Konzerte
19.00 No comment
20.00 Cosmo kurdi
21.00 Cosmo sta ellinika (griechisch)
22.00 Cosmo en español (spanisch)
23.00 Schwarz zu blau
0.00 Neu in Cosmo
2.00 Schwarz zu blau

Tagestipps

LITERATUR 8.30 NDR KULTUR

Christian Berkel (Foto) liest den Liebesroman von Daniel Glattauer

In einem Zug (1/10)

LESUNG Der erfolgreiche Autor von Liebesromanen Eduard Brünhofer ist glücklich verheiratet. Von seiner Ehe gibt er ungern etwas preis. Als er im Zug von Wien nach München sitzt, trifft er im Zugabteil eine Frau frühen mittleren Alters, sie heißt Catrin Meyr und fährt auch nach München. Sie stellt ungeniert die indiskretesten Fragen, kurzum: Sie will über die Liebe reden. Dabei bringt sie Eduard Brünhofer in arge Bedrängnis (mo.–fr.). **30 Min.**

MUSIK 21.05 DEUTSCHLANDFUNK

Ersteinspielungen

AUFNAHME Als Komponist blieb Johann Nikolaus Forkel (1749–1818) dauerhafte Anerkennung versagt. Zu Unrecht, wie vier seiner im Mai 2022 von Tobias Koch (Foto) und der Kölner Akademie erstmals eingespielten Klavierkonzerte zeigen. **105 Min.**

JAZZ 22.00 NDR KULTUR

Benjamin Lackner

PORTRÄT Der deutsch-amerikanische Pianist Benjamin Lackner philosophiert in Tönen. In seinen Songs bezieht er unaufdringlich Stellung zu gesellschaftlichen Entwicklungen und versucht, diverse kulturelle Einflüsse und Weltsichten zu harmonisieren. **60 Min.**

KRIMI 22.05 DLF KULTUR

Stille Lügen

LITERATURBEARBEITUNG Die Projektleiterin einer Schweizer Entwicklungsorganisation ist in Georgien verschwunden. Staatsanwältin Flint und Kommissar Cavalli nutzen einen Ferienaufenthalt im Südkaukasus, um zu ermitteln. – Nach Petra Ivanov (Foto. **55 Min.**

ARD-NACHTKONZERT

0.03 **Mendelssohn** „Paulus", Ouvertüre; Rundfunk-Sinfonieorchester Berlin, Ltg.: Marek Janowski **J.S. Bach** „Herz und Mund und Tat und Leben", Jesus bleibet meine Freude BWV 147; Simone Dinnerstein, Klavier **Chopin** Klavierkonzert Nr. 1 e-Moll; Brandenburgisches Staatsorchester Frankfurt, Ltg.: Gaetano d'Espinosa **Ravel** „Cinq mélodies populaires grecques"; Deutsches Symphonie-Orchester Berlin / Kent Nagano **Rimski-Korsakow** „Scheherazade" op. 35; Philharmonisches Orchester des Staatstheaters Cottbus, Ltg.: Evan Christ 2.03 **J. Haydn** Sinfonie Nr. 99 Es-Dur **Brahms** „Liebeslieder-Walzer" op. 52 **Devienne** Flötenkonzert Nr. 7 e-Moll **R. Schumann** Studien op. 56 **Lully** „Alceste", Troisième Suite 4.03 **Dupont** „Jour d'été" **J. Haydn** Streichquartett C-Dur op. 54/2 **Henselt** Variations de concert sur „Quand je quittaie la Normandie" op. 11 5.03 Werke von Adam, Schubert, Händel u. a.

Podcast · Mehrkanalton · Für Kinder · Hörspiel

NDR 1

NDR 90,3

„Wir sind Hamburg"

5.00 Am Morgen
10.00 Am Vormittag
13.00 Am Mittag 13.20 Hör mal´n beten to
15.00 Hamburg am Nachmittag 16.30 Sportplatz
19.00 Kulturjournal 19.00 „Hamburg Heute" 19.30 Kultur in Kürze
20.00 90,3 am Abend
21.00 Die beste Musik
23.00 ARD-Hitnacht
0.00 ARD-Hitnacht

WELLE NORD

„In Schleswig-Holstein zu Hause"

5.00 Moin S-H 6.30 Regionalwetter
10.00 Moin! Schleswig-Holstein mittendrin 10.40 Hör mal'n beten to 14.30 Regionalwetter
15.00 Moin! Der Tag in Schleswig-Holstein 15.30 Regionalwetter, Sportmeldungen 16.30 1 Land, 5 Studios, Nachrichten für S-H
19.00 Moin! Schleswig-Holstein – Von Binnenland und Waterkant 19.04 Gesegneten Abend
21.00 NDR 1 – Die beste Musik für den Norden
23.00 ARD-Hitnacht
0.00 ARD-Hitnacht

NIEDERSACHSEN

„Das ist Radio"

5.00 Hellwach 5.40 Zeitmaschine 6.20 Frühstück bei Stefanie
10.00 Wir in Niedersachsen 11.50 Hör mal 'n beten to (Plattdeutsch)
13.00 Wir in Niedersachsen 13.20 Zeitmaschine
16.00 Funkbilder
18.00 Die Blaue Stunde
19.00 Plattdeutsch
20.00 Traumhaft 20.50 Nachtgedanken
21.00 NDR 1 – Die beste Musik für den Norden
23.00 ARD-Hitnacht
0.00 ARD-Hitnacht

RADIO MV

„Für uns in Mecklenburg-Vorpommern"

5.00 Die Stefan Kuna Show
10.00 Bei der Arbeit
13.00 Bei der Arbeit
16.00 Der Tag
19.00 Kulturjournal
20.00 Der Tag kompakt
20.10 Das Beste auf Deutsch
21.00 NDR 1 – Die beste Musik für den Norden
23.00 ARD-Hitnacht
0.00 ARD-Hitnacht

NDR 2

5.00 Der NDR 2 Morgen mit Elke und Jens Mit Elke Wiswedel, Jens Mahrhold 7.17 Comedy „Die Kur-Oase"
10.00 Der Vormittag 12.00 Das Update um 12
14.00 Der NDR 2 Nachmittag mit Maren und Hardeland Mit Maren Sieber, Jens Hardeland 16.45 „Die Kur-Oase" 17.00 Das Update um 5
18.00 NDR 2 Soundcheck Neue Musik Mit Dirk Böge Neue Alben und Songs, Interviews mit internationalen Stars und Newcomern. News und Spannendes aus der Popwelt und Musikszene aus dem World Wide Web musikjournalistisch aufbereitet. 18.15 Moment mal
21.00 NDR 2 Pop – Die Abendshow
0.00 NDR 2 Popnacht

NDR INFO

5.56 Morgenandacht Henning Ernst, Pastor im Männerforum der Evangelischen Kirche in Kiel
6.00 Infoprogramm Wir halten Sie auf dem Laufenden – rund um die Uhr: Mit verlässlichen Informationen und unabhängigem Journalismus, mit Hintergründen aus Politik, Wirtschaft und Wissenschaft, mit dem Wichtigsten aus Sport und Kultur. 14.05 **11KM: der tagesschau-Podcast** Exklusive Recherchen und packende Geschichten, erzählt von den Journalistinnen und Journalisten, die sie aufgedeckt haben: Das ist „11KM: der tagesschau-Podcast" – produziert von einem gemeinsamen Team von NDR Info und BR24. Ab sofort wird daran fünfmal pro Woche ein relevantes Thema in aller Tiefe behandelt. 17.05 Themen des Tages 18.35 **Themen des Tages** In Interviews mit Korrespondenten, Experten und Politikern werden die wichtigsten Nachrichten für den Norden aus Politik, Wirtschaft, Sport und Kultur präsentiert. Ein Topthema wird ausführlich diskutiert und behandelt. Korrespon- denten, Experten und Politiker setzen sich mit aktuellen Themen aus Politik, Wirtschaft, Sport und Kultur auseinander und beleuchten diese aus verschiedenen Perspektiven.
20.15 Mitreden! Deutschland diskutiert
22.00 ARD-Infonacht
0.00 ARD-Infonacht

NDR KULTUR

6.00 Der Morgen Aktuelles aus der Kultur und viel Musik 7.50 Morgenandacht
8.30 Vorgelesen Daniel Glattauer: „In einem Zug" (1/10) Es liest Christian Berkel
9.00 Der Morgen
10.00 Der Vormittag 10.40 Lauter Lyrik 12.40 Neue Bücher
13.00 NDR Kultur à la carte
14.00 Der Nachmittag 15.20 Neue CDs
16.00 Das Journal
18.00 NDR Kultur à la carte
19.00 Musica
20.00 ARD-Konzert Kammermusik zum 50. Todestag von Dmitri Schostakowitsch **Schostakowitsch** 3. Streichquartett F-Dur op. 73; 9. Streichquartett Es-Dur op. 117; 12. Streichquartett Des-Dur op. 133; Jerusalem Quartet (Aufzeichnung vom 19.01.2025 im Kurhaus in Bad Tölz)
22.00 ARD-Jazz – Spotlight Benjamin Lackner – Der Tastendenker
23.00 vertikal – horizontal
0.03 Nachtkonzert

N-JOY

5.00 Euer N-JOY Warmup
6.00 Eure N-JOY Morningshow mit Martina und Greg Mit Martina Schönherr, Gregor Bogowicz 6.45 Die Postillon Hörfunknachrichten 7.40 Morning-show-Duell 8.45 „Und was machst du so?"
10.00 Euer N-JOY Mittag mit Saskia
14.00 Euer N-JOY Nachmittag mit Anne
18.00 N-JOY Play – Eure Show für neue Musik N-JOY Play ist eure Show für neue Musik. Hier gibts immer die neusten Songs, ihr entdeckt neue Künstler und wisst vor allen anderen welche Songs bald steil gehen. Außerdem bekommt ihr alles Wichtige, was in der Musikwelt gerade abgeht. Dazu stündlich die N-JOY News, Wetter und Verkehr.
21.00 N-JOY – Enjoy the Music Der N-JOY Musik-Mix pur: Eure Lieblingslieder, die besten aktuellen Songs und spannende neue Musik – nonstop! Dazu stündlich die N-JOY News, Wetter und Verkehr.
22.00 Deutschrap ideal
0.00 Die junge Nacht der ARD

BREMEN ZWEI

5.50 Die Morgenandacht Evangelische und katholische Geistliche aus Bremen und der Region geben Inspiration.
6.00 Der Morgen
10.00 Der Vormittag
13.00 Der Tag
16.00 Der Nachmittag
18.00 Gesprächszeit Talk mit Prominenten und Zeitzeugen aus Kultur, Politik und Wirtschaft
19.00 Sounds Abendliche Musiksendung mit Blues und Folk, Singer-/Songwriter, liebens- und hörenswerte Außenseiter der Jazz- und Pop-Szene. Mit aktuellen Neuerscheinungen und ausgewählten Konzertveranstaltungen der Region.
21.00 Late Nite Sounds Soulkitchen
23.00 Late Nite Sounds Nachtmix
0.00 Die Nacht

BREMEN EINS

5.00 Der Morgen Musik und Infos. Lassen Sie sich morgens mit den „Größten Hits aller Zeiten" und von unseren Moderationsduos wecken. Starten sie bestens informiert und gut gelaunt in den Tag.
10.00 Der Vormittag
12.00 Der Mittag
14.00 Der Nachmittag
18.00 Grüße und Musik Grüße verschicken und Musik wünschen
20.00 Live in Concert Udo Lindenberg in der Bremer ÖVB-Arena, Simon and Garfunkel in New York, Tina Turner im Weserstadion oder Queen auf dem „Live Aid"-Festival: Wir holen die großen Live-Momente ins Radio, in voller Länge.
22.00 Der Abend Lassen Sie den Tag entspannt ausklingen mit viel Musik und Musikgeschichten.
0.00 ARD-Hitnacht

BREMEN VIER

5.00 Die Vier am Morgen
10.00 Bremen Vier läuft
14.00 Bremen Vier läuft Bremen Vier: immer live, immer nah dran, immer auf den Punkt informiert. Mit Livereportern, Korrespondenten und spannenden Studiogäste, mit interessanten Event-Tipps, lustiger Comedy und vor allem: Die beste Playlist im Bremen Vier Land!
18.00 Spätschicht
22.00 Pop – Die Abendshow Mit der besten Playlist fürs Bremen-Vier-Land, Comedy, Musiknews und aktuellen Updates begleiten wir Euch durch den Abend.
0.00 Popnacht

WDR 3

6.05 Mosaik 7.50 **Kirche in WDR 3** Pastor Achim Hoppe, Paderborn
9.05 Klassik Forum Werke von Mussorgski, C.Ph.E. Bach, Carbonelli, Douglas, dall'Abaco, J. Haydn, Boccherini, R. Schumann, Brahms, Janáček, Debussy, Hellmesberger jun.
12.00 Der Tag um zwölf
12.10 Kultur am Mittag
13.04 Lunchkonzert
15.04 TonArt Vergnüglich und intelligent, unterhaltsam und informativ Die Musikszene und ihre Macher sind das Thema in WDR 3 Tonart. Bei intelligenten und vergnüglichen Beiträgen und Gesprächen steht die Klassische Musik zwischen Barock und Moderne im Fokus.
17.45 ZeitZeichen 10. Februar 1355: Bewaffneter Aufstand nach Pub-Schlägerei in Oxford. Von Nik Berger
18.00 Der Tag um Sechs
18.10 Resonanzen Aktuelles aus der Kultur WDR 3 Resonanzen bietet von Montag bis Freitag einen Überblick über die kulturellen und gesellschaftlichen Themen des Tages.
20.03 ARD-Konzert Kammermusik zum 50. Todestag von Dmitri Schostakowitsch **Schostakowitsch** 3. Streichquartett F-Dur op. 73; 9. Streichquartett Es-Dur op. 117; 12. Streichquartett Des-Dur op. 133; Jerusalem Quartet (Aufnahme vom 19. Januar 2025 im Kurhaus Bad Tölz)
22.03 ARD-Jazz – Spotlight Benjamin Lackner – Der Tastendenker Mit Wolf Kampmann
23.03 WDR 3 Open Die Welt bei uns: 25 Jahre Klangkosmos NRW Mit Babette Michel
0.03 Nachtkonzert

RADIO HAMBURG

5.00 John Ment und seine Machwacher – Vier für Hamburg 7.10 Wer schlägt John?
10.00 Radio Hamburg Vormittag
14.00 Radio Hamburg Nachmittag 14.20 Hot oder Schrott 16.30 Sport-Telex 17.00 Alles geht 17.20 Crazyphone 15.20 Citylife 17.00 „Alles geht" (Wunschsendung) 18.55 Mash-Up
19.00 Radio Hamburg #MusikentdeckerTim 19.20 Citylife 20.30 Mega-Star-Telex
23.00 Wach durch die Nacht

HR 2

6.00 Am Morgen 6.30 Zuspruch 7.30 Frühkritik 8.40 Buch- bzw. Hörbuch-Tipp
9.30 Lesung
10.00 Am Vormittag Kreisler „Liebesfreud", bearbeitet für Klavier von Sergej Rachmaninow **Haydn** Sinfonie Nr. 95 c-Moll **Albinoni** Adagio g-Moll, bearbeitet für Trompete und Orgel **Beethoven** „Fidelio" – Rezitativ und Arie des Florestan „Gott, welch Dunkel hier ... In des Lebens Frühlingstagen" **Saint-Saëns** „Le timbre d'argent" – Walzer **Schumann** „Träumerei" aus Kinderszenen op. 15
12.00 Doppelkopf
13.00 Am Mittag Tschaikowski Sérénade mélancolique op. 26; Gil Shaham, Violine; Orpheus Chamber Orchestra **Mozart** Streichquartett d-Moll KV 421; Quatuor Voce **Händel** Arie „Lascia la spina, cogli la rosa"; Julia Lezhneva, Sopran; Il Giardino Armonico, Ltg.: Giovanni Antonini **Schubert** Klaviersonate A-Dur D 664; Elisabeth Leonskaja
14.30 Lesung
15.00 Menschen und ihre Musik
16.00 Am Nachmittag
18.00 Der Tag
19.00 Hörbar Musik grenzenlos
20.00 ARD-Konzert Kammermusik zum 50. Todestag von Dmitri Schostakowitsch **Schostakowitsch** 3. Streichquartett F-Dur op. 73; 9. Streichquartett Es-Dur op. 117; 12. Streichquartett Des-Dur op. 133; Jerusalem Quartet (Aufnahme vom 19. Januar 2025 im Kurhaus Bad Tölz)
22.00 ARD-Jazz – Spotlight Benjamin Lackner – Der Tastendenker
23.00 Doppelkopf
0.03 ARD-Nachtkonzert

R.SH

5.00 R.SH: Die Wach-Mittmann-Show Neuer Name – Volle(r)s Programm. Die neue „Wach-Mittmann-Show" bei R.SH. Mehr Hits, mehr Spaß, mehr Voller!
10.00 Der R.SH Vormittag Ihr Sonnenschein am Vormittag. Mit Sharon im Ohr geht die Arbeit locker von der Hand.
14.00 R.SH: Die 2 ab 2
18.00 Der R.SH Abend
21.00 Der R.SH Abend Mit Schleswig-Holsteins meister Musik durch den Abend. Alle frischen Hits und Ihre Lieblingssongs der 80er & 90er.
0.00 Die R.SH Nacht

MDR KULTUR

6.00 Am Morgen
9.00 Lesezeit Kristine Bilkau: „Die Glücklichen" (6/10) Es liest Sandra Hüller (Produktion: MDR 2015)
9.35 Am Vormittag Der Stichtag, Kulturtipps, Feuilleton, Wort zum Tag und das Gedicht
12.00 Am Mittag Aktuelle Berichte zu den wichtigsten Themen des Tages.
14.00 Die Klassikerlesung Theodor Fontane: „Grete Minde" (6/20) Es liest Kurt Böwe
14.30 Am Nachmittag Der Blick in die Welt bei MDR KULTUR international, aktuelle Berichte aus dem kulturellen und politischen Leben.
18.00 Spezial Musik
19.00 Lesezeit Kristine Bilkau: „Die Glücklichen" (6/10)
19.35 Jazz Lounge Die perfekte Mischung für Jazz-Fans und Hörer, die mit Jazz einfach nur entspannt in den Abend starten wollen.
20.00 Hörspiel **„Inspektor Meredith greift ein"** Von Karl Sonnabend Mit Herwart Grosse (Kriminalinspektor Meredith), Hannjo Hasse (Ryan, sein Assistent), Walter Jupé (Keating), Günther Haack (Dick Graham), Heinz Scholz (Richard Graham), Gerhard Rachold (Harvey Williams), Fred Düren (Jack Tyler), Irmgard Düren (Grace), Günter Meyer-Brede (Reporter Kennedy), Willi Narloch (Gepäckbeamter) Regie: Lothar Dutombé (Produktion: Rundfunk der DDR 1960)
21.00 Late Nite Sounds Soulkitchen Moderation: Simon Brauer, Harald Mönkedieck
23.00 Late Nite Sounds Nachtmix
0.00 Die Nacht

WDR 2

5.00 Das Morgenmagazin 5.00 WDR aktuell 5.56 Kirche in WDR 2 6.00 WDR aktuell 7.30 WDR aktuell und Lokalzeit auf WDR 2 8.00 WDR aktuell
9.00 Der Vormittag 10.50 WDR 2 Kabarett – Barbara Ruscher 11.45 Der Stichtag
12.00 Die gute Stunde
13.00 Das Mittagsmagazin
15.00 Der Nachmittag 18.00 Der Tag um sechs
19.00 Das Abendmagazin
21.00 WDR 2 POP. Die Abendshow
0.00 WDR 2 Popnacht

RBB

RADIO3

6.00 Am Morgen 6.10 Aktuell 6.20 Der Stichtag 6.30 Kultur kompakt
10.00 Klassik bis Zwei 10.30 Kultur kompakt 10.40 Musikalisches Kalenderblatt
13.30 Lesung David Wagner: Verkin (26/30)
14.00 Meine Musik
16.00 Am Nachmittag 16.10 Aktuell 16.30 Kultur kompakt 16.40 Aktuell 17.30 Kultur kompakt
19.00 Hörspiel
20.00 ARD-Konzert Kammermusik zum 50. Todestag von Dmitri Schostakowitsch Werke von Schostakowitsch
22.00 ARD-Jazz – Spotlight
23.00 Lesung
23.30 Klassik Lounge
0.03 Das Nachtkonzert

KLASSIK RADIO

Hörertelefon: (09 00) 5 59 00 55 (99cent/Minute) e-mail: wunsch@klassikradio.de Internet: http:/www.klassikradio.de

5.00 Der Gute Morgen bei Klassik Radio
9.00 Klassik Radio bei der Arbeit
14.00 Klassik Radio am Nachmittag
19.00 Furrrioso Klassik Radio wird „furrrioso" mit Opern-Superstar Rolando Villazón. Mit Charme und Herzblut präsentiert der Tenor die größten Klassik-Hits
20.00 Der Abend bei Klassik Radio
22.00 Musik zum Entspannen & Genießen Die besten Klassikmelodien, die schönsten Filmmusik-Hits und nur entspannende Musik zum Genießen.

HR 4

6.00 hr4 – Mein Morgen in Hessen 7.20 Comedy
10.00 Britta am Vormittag
12.00 hr4 – Britta am Mittag 12.30 die hessenschau
13.00 Wünsch dir was Die „Wünsch Dir Was"-Telefon-Nummer: 0800 7777 224
14.00 Am Nachmittag 15.50 Haus und Garten
16.00 Mit hr4 in den Feierabend 16.50 Comedy 17.45 Übrigens...
20.00 hr4 – Musik liegt in der Luft
0.00 Die ARD-Schlager-Nacht

BR-KLASSIK

6.05 Allegro Ihr Morgen – Ihre Musik 6.30 Klassik aktuell 7.20 Klassik aktuell 8.20 Klassik aktuell 8.40 **Was heute geschah** 10.2.1871: „Indigo und die vierzig Räuber", die erste Operette von Johann Strauß, wird im Theater an der Wien uraufgeführt
8.57 Werbung
9.05 Der Vormittag Klassisch durch Ihren Tag. Werke von W.A. Mozart, Vivaldi, C. Schumann, Beethoven, C.Ph.E. Bach, Dvorák, Gounod u. a. 10.00 Wetter, Verkehr
12.03 Der Nachmittag 12.30 Was heute geschah 13.30 Das neue Album oder: Ihr Musikwunsch
16.03 Leporello 16.15 Klassik aktuell 16.40 Was heute geschah 17.15 Klassik aktuell 17.40 Klassik aktuell
18.03 Klassik-Stars B'Rock Orchestra **W.A. Mozart** „Le nozze di Figaro", Ouvertüre **Petersen** Speelstuk Nr. 10 e-Moll **Schubert** Sinfonie Nr. 3 D-Dur **Händel** „Messiah", Hallelujah
19.03 con passione Mezzosopranistinnen-Wettstreit. Szenen und Arien aus Opern von Jules Massenet („Werther"), Georges Bizet („Carmen") und Camille Saint-Saëns („Déjanire")
20.03 ARD-Konzert Kammermusik zum 50. Todestag von Dmitri Schostakowitsch **Schostakowitsch** 3. Streichquartett F-Dur op. 73; 9. Streichquartett Es-Dur op. 117; 12. Streichquartett Des-Dur op. 133
22.03 ARD-Jazz – Spotlight
23.03 Klassik für Klugscheißer
0.03 Das Nachtkonzert

MDR 1

SACHSEN-ANHALT

5.00 Der schönste Morgen 5.30 Das Land um halb
9.00 Ihr Vormittag 9.30 Ihre Region aus erster Hand
12.00 Ihr Nachmittag 12.00 Der Tag in Sachsen-Anhalt 15.30 Ihre Region aus erster Hand
16.00 Ihr Feierabend 16.30 Ihre Region aus erster Hand 17.00 Der Tag in Sachsen-Anhalt 17.30 Ihre Region aus erster Hand
20.00 Made in Germany
23.00 ARD-Hitnacht

DLF KULTUR

5.05 Studio 9 Kultur und Politik am Morgen 6.20 **Wort zum Tage** Diakon Paul Lang, Amoneburg, Katholische Kirche
9.05 Im Gespräch
10.05 Lesart
11.05 Tonart 11.30 Musiktipps
12.05 Studio 9 Der Tag mit ...
13.05 Länderreport
14.05 Kompressor Das Popkulturmagazin
15.05 Tonart 15.30 Musiktipps 15.40 Live Session
17.05 Studio 9
18.30 Weltzeit
19.05 Zeitfragen Politik und Soziales
19.30 Zeitfragen. Feature Ideologiefrei ideologisch. Über die Rückkehr einer Totgeglaubten
20.00 In Concert Montreux Jazz Festival. The National Mod.: Carsten Beyer Mit Matt Berninger (Gesang), Bryce Dessner (Gitarre), Aaron Dessner (Gitarre), Kyle Resnick (Trompete), Benjamin Lanz (Posaune), Scott Devendorf (Bass), Bryan Devendorf (Schlagzeug) (Aufzeichnung vom 09.07.2024)
21.30 Einstand „Für die Stadt ein echtes Aushängeschild". Die Taschenoper Lübeck Von Ulrike Henningsen
22.05 Hörspiel **„Stille Lügen"** Von Uwe Schareck Nach dem Roman von Petra Ivanov Mit Stefan Witschi, Urs Peter Halter, Silja Bächli, Marie Leuenberger, Eva Hosemann, Jürg Löw, Florian von Manteuffel, Susanne Heydenreich, Sarah Sophia Meyer, Christian Gaul, Andrea Hörnke-Trieß
23.05 Fazit – Kultur vom Tage
0.05 Neue Musik
1.05 Tonart Jazz

RADIO 21

5.00 Der neue Morgen
10.00 Die Annette-Radüg-Show
14.00 Die Per-Eggers-Show
20.00 Bester Rock N' Pop Non-Stop RADIO 21 – das ist bester Rock N' Pop aus den 70ern, 80er, 90ern, 00ern und von heute. Ehrliche, echte und handgemachte Musik von den Giganten des Rock: AC/DC, Pink Floyd, Metallica, Genesis, Guns N' Roses, Queen, Nirvana, U2, The Rolling Stones, Bryan Adams uvm.

DEUTSCHLANDFUNK

5.05 Informationen
9.05 Kalenderblatt Vor 20 Jahren: Der amerikanische Dramatiker Arthur Miller gestorben
9.10 Europa heute
9.35 Tag für Tag
10.08 Kontrovers
11.35 Umwelt und Verbraucher
12.10 Informationen
13.35 Wirtschaft
14.10 Deutschland heute
14.35 Campus und Karriere
15.05 Corso – Kunst & Pop
15.35 @mediasres
16.10 Büchermarkt
16.35 Wissenschaft im Brennpunkt
17.05 Wirtschaft und Gesellschaft
17.35 Kultur heute
18.10 Infos am Abend
18.40 Hintergrund In den gebündelten Nachrichten ist nicht genug Zeit für eine ausführliche Berichterstattung. In dieser Sendung wird das nachgeholt. Hier gibt es ausführliche Hintergrundberichte zu aktuellen Themen aus Politik, Wirtschaft und Gesellschaft.
19.05 Kommentar
19.15 Andruck Das Magazin für Politische Literatur
20.10 Musikjournal
21.05 Musik-Panorama Neue Deutschland-funk-Produktionen **Forkel** Klavierkonzerte G-Dur, B-Dur, A-Dur und C-Dur; Tobias Koch, Hammerflügel; Kölner Akademie, Ltg.: Michael Alexander Willens (Aufnahme vom Mai 2022 aus dem Deutschlandfunk Kammermusiksaal, Köln)
22.50 Sport aktuell
23.10 Der Tag Journal vor Mitternacht Was hat die Menschen heute bewegt, was ist passiert in der Welt? In dieser Sendung werden die Themen des Tages verständlich analysiert.
0.05 DLF Radionacht

WDR 4

6.00 WDR 4 mit Jürgen Mayer und Cathrin Brackmann Mit Jürgen Mayer, Cathrin Brackmann 8.55 Kirche in WDR 4
10.00 WDR 4 mit Stefan Verhasselt Mit Stefan Verhasselt 12.00 Der Tag um zwölf
14.00 WDR 4 Lokalzeit Mit Janine Breuer-Kolo
18.00 Mit Alix Gabele 18.00 Der Tag um Sechs
20.00 WDR 4 Jeck Duell Die karnevalistische Hitparade bei WDR 4
21.00 Go, Götz, Go! Darin: zur vollen Stunde WDR aktuell
22.00 Musik z. Träumen
0.00 ARD-Hitnacht

WDR 5

6.05 Morgenecho 6.55 **Kirche in WDR 5** Pastor Achim Hoppe, Paderborn
9.45 ZeitZeichen 10. Februar 1355: Bewaffneter Aufstand nach Pub-Schlägerei in Oxford. Von Nik Berger
10.04 Neugier genügt
12.00 Der Tag um zwölf
12.10 Tagesgespräch
13.00 Mittagsecho
13.34 Das Wirtschaftsmagazin
14.04 Scala – Aktuelles aus der Kultur
15.04 WDR 5 Quarks – Wissenschaft und mehr
17.04 Westblick Das Landesmagazin
18.04 Politikum
18.30 Echo des Tages
19.04 Das philosophische Radio
20.03 ARD radiofeature Black Box Sterbehilfe. Doku über Suizidhilfe-Organisationen Von Martina Keller (Produktion: WDR 2025)
21.03 Scala – Aktuelles aus der Kultur
22.03 ARD-Infonacht
0.00 ARD-Infonacht

MDR AKTUELL

5.00 Stunden-Programmschema 5.06 Aktuelle Berichte 5.13 Börse in Frankfurt, New York und Tokio 5.15 Kurznachrichten 5.17 Berichte zum Zeitgeschehen mit Service, Tipps und Kultur 5.29 Ausblick auf die kommende halbe Stunde 5.36 Aktuelle Berichte 5.40 Sport 5.45 Kurznachrichten 5.47 Aktuelle Berichte und Regionales aus Thüringen, Sachsen, Sachsen-Anhalt 5.58 Wetter 5.59 **Ausblick auf die kommende Stunde**

COSMO

7.00 Cosmo
12.00 No comment
14.00 Cosmo
19.00 Cosmo Podcasts
20.00 Cosmo türkçe (türkisch)
20.30 Cosmo bosanski / hrvatski / srpski (südosteuropäische Sprachen)
21.00 Cosmo italiano (italienisch)
21.30 Cosmo po-russki (russisch)
22.00 Cosmo po polsku (polnisch)
22.30 Cosmo bel-arabi (arabisch)
23.00 Schwarz zu blau
0.00 Cosmo fem:power
2.00 Schwarz zu blau

Tagestipps

JAZZ 22.00 NDR KULTUR

Die kubanischen Musiker Ariel Bringuez (r.) und Iván „Melon" Lewis leben beide in Spanien und beeinflussen die dortige Jazzszene

Ariel Bríngues und Iván „Melon" Lewis

MITSCHNITT „Alma en Cuba" haben der Tenorsaxofonist Ariel Bríngues und der Pianist Iván „Melon" Lewis ihr Programm getauft – die Seele bleibt auf Kuba. Die beiden Improvisatoren aus Kuba begeben sich auf eine spannungsgeladene Reise durch die kubanischen Epochen. Stile wie Danzón oder Son Montuno werden dabei lustvoll in ein heutiges Jazzgewand gekleidet (von 2024). **60 Min.**

RATGEBER 10.08 DEUTSCHLANDFUNK

Hörhilfen

„SPRECHSTUNDE" Schwerhörigkeit bedeutet einen großen Verlust der Lebensqualität und ist ein Risikofaktor für Depression und Demenz. Hörhilfen können hier vorbeugen und gegensteuern. Sich an sie zu gewöhnen, ist allerdings oft nicht ganz einfach. **82 Min.**

AUSLAND 19.15 DEUTSCHLANDFUNK

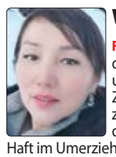

Wo ist Zhanargül?

FEATURE Vor zwei Jahren wurde die kasachische Sängerin und Aktivistin Zhanargül Zhumatay (Foto) in China zum zweiten Mal verhaftet, nachdem sie die Zustände ihrer Haft im Umerziehungslager öffentlich gemacht hatte. Bis heute weiß niemand, wo sie ist. **45 Min.**

JAZZ 21.05 DEUTSCHLANDFUNK

Mirna Bogdanović

MITSCHNITT Die Berliner Sängerin ist erst seit 2020 in der Szene – und hat schon zweimal den Deutschen Jazzpreis erhalten. Mit ihrer Band Mirna Bogdanović Group gab sie beim Jazzfest Bonn eine Kostprobe ihrer Musik zwischen Jazz und Indie-Pop (von 2024). **55 Min.**

ARD-NACHTKONZERT

0.03 **J. Haydn** „La vera costanza", Ouvertüre; WDR-Rundfunkorchester Köln, Ltg.: Manuel Hernández Silva **Wagenaar** „Levenszomer" op. 21; Nordwestdeutsche Philharmonie, Ltg.: Antony Hermus **Schubert** Klaviertrio Es-Dur D 929; Trio Jean Paul **Graupner** Suite e-Moll; Harmonie Universelle **Ravel** „Daphnis und Chloé", Suite Nr. 2; Kölner Rundfunk-Sinfonieorchester, Ltg.: Gary Bertini 2.03 **Mahler** „Kindertotenlieder" **Schreker** Kammersinfonie für 23 Soloinstrumente **Skrjabin** „Le poème de l'extase" op. 54 **Schubert** Sonate g-Moll D 408 **Beethoven** Chorfantasie c-Moll op. 80 4.03 **Rimski-Korsakow** „Mlada", Suite; Rundfunk-Sinfonieorchester Berlin, Ltg.: Michail Jurowski **Brahms** Sonate d-Moll op. 108; Itamar Zorman, Violine; Kwan Yi, Klavier **d'Indy** Fantasie über französische Volksthemen op. 31; Albrecht Mayer, Oboe; Academy of St. Martin-in-the-Fields 5.03 Werke von Dvorák, Beethoven, Vivaldi u.a.

Podcast · Mehrkanalton · Für Kinder · Hörspiel

NDR 1

NDR 90,3

„Wir sind Hamburg"

5.00 Am Morgen
10.00 Am Vormittag
13.00 Am Mittag
13.20 Hör mal´n beten to
15.00 Hamburg am Nachmittag
16.30 Sportplatz
19.00 Kulturjournal
19.00 „Hamburg Heute"
19.30 Kultur in Kürze
20.00 90,3 am Abend
21.00 Die beste Musik
23.00 ARD-Hitnacht
0.00 ARD-Hitnacht

WELLE NORD

„In Schleswig-Holstein zu Hause"

5.00 Moin S-H
6.30 Regionalwetter
8.00 Der Morgen
8.30 Nachrichten für S-H
9.30 Regionalwetter
10.00 Moin! Schleswig-Holstein mittendrin
10.40 Hör mal'n beten to
14.30 Regionalwetter
15.00 Moin! Der Tag in Schleswig-Holstein
15.30 Regionalwetter, Sportmeldungen
18.58 Gesegneten Abend
19.00 NDR 1 Welle Nord Bundestagswahl Spezial
21.00 NDR 1 – Die beste Musik für den Norden
23.00 ARD-Hitnacht
0.00 ARD-Hitnacht

NIEDERSACHSEN

„Das ist Radio"

5.00 Hellwach
5.40 Zeitmaschine
6.20 Frühstück bei Stefanie
10.00 Wir in Niedersachsen
11.50 Hör mal 'n beten to (Plattdeutsch)
13.00 Wir in Niedersachsen
13.20 Zeitmaschine
13.30 Regional
16.00 Funkbilder
18.00 Die Blaue Stunde
19.00 Kulturspiegel
20.00 Traumhaft
20.50 Nachtgedanken
21.00 NDR 1 – Die beste Musik für den Norden
23.00 ARD-Hitnacht
0.00 ARD-Hitnacht

RADIO MV

„Für uns in Mecklenburg-Vorpommern"

5.00 Die Stefan Kuna Show
10.00 Bei der Arbeit
13.00 Bei der Arbeit
16.00 Der Tag
19.00 Kulturjournal
20.00 Der Tag kompakt
20.10 Jazztime
21.00 NDR 1 – Die beste Musik für den Norden
23.00 ARD-Hitnacht
0.00 ARD-Hitnacht

NDR 2

5.00 Der NDR 2 Morgen mit Elke und Jens
7.17 Comedy „Die Kur-Oase"
10.00 Der Vormittag
12.00 Das Update um 12
14.00 Der NDR 2 Nachmittag mit Maren und Hardeland
16.45 „Die Kur-Oase"
17.00 Das Update um 5
18.00 NDR 2 Soundcheck Neue Musik
Neue Alben und Songs, Interviews mit internationalen Stars und Newcomern. News und Spannendes aus der Popwelt und Musikszene aus dem World Wide Web musikjournalistisch aufbereitet.
18.15 Moment mal
21.00 NDR 2 Pop – Die Abendshow
0.00 NDR 2 Popnacht

NDR INFO

5.56 Morgenandacht
Henning Ernst, Pastor im Männerforum der Evangelischen Kirche in Kiel
6.00 Infoprogramm
Wir halten Sie auf dem Laufenden – rund um die Uhr: Mit verlässlichen Informationen und unabhängigem Journalismus, mit Hintergründen aus Politik, Wirtschaft und Wissenschaft, mit dem Wichtigsten aus Sport und Kultur.
14.05 **11KM: der tagesschau-Podcast**
Exklusive Recherchen und packende Geschichten, erzählt von den Journalistinnen und Journalisten, die sie aufgedeckt haben: Das ist „11KM: der tagesschau-Podcast" – produziert von einem gemeinsamen Team von NDR Info und BR24. Ab sofort wird darin fünfmal pro Woche ein relevantes Thema in aller Tiefe behandelt.
17.05 Themen des Tages
18.05 Streitkräfte und Strategien #Ukraine
18.35 **Themen des Tages** In Interviews mit Korrespondenten, Experten und Politikern werden die wichtigsten Nachrichten für den Norden aus Politik, Wirtschaft, Sport und Kultur präsentiert. Ein Topthema wird ausführlich diskutiert und behandelt. Korrespon- denten, Experten und Politiker setzen sich mit aktuellen Themen aus Politik, Wirtschaft, Sport und Kultur auseinander und beleuchten diese aus verschiedenen Perspektiven.
19.33 ARD-Info-abend Hintergrund
20.15 ARD-Infoabend
Gut informiert durch den Abend
22.00 ARD-Infonacht
0.00 ARD-Infonacht

NDR KULTUR

6.00 Der Morgen
Aktuelles aus der Kultur und viel Musik
7.20 Stoltenberg liest
7.50 Morgen-andacht
8.30 Vorgelesen
Daniel Glattauer: „In einem Zug" (2/10)
Es liest Christian Berkel
9.00 Der Morgen
10.00 Der Vormittag
10.40 Lauter Lyrik
12.40 Neue Bücher
13.00 Starke Stücke
14.00 Der Nachmittag
15.20 Neue CDs
16.00 Das Journal
Das Journal informiert umfassend über das aktuelle Kulturgeschehen, setzt Schwerpunkte und spürt kulturpolitische und künstlerische Trends auf.
18.00 Starke Stücke
19.00 Musica
Kammermusik
20.00 Kombo
21.00 Neue Musik
Musik 21 im NDR – Fremde.Nähe
22.00 Jazz im NDR
Ariel Bringuez & Ivan Melon Lewis (Mitschnitt vom Dezember 2024 aus dem Rolf-Liebermann-Studio)
23.00 Podcast
0.03 Nachtkonzert

N-JOY

5.00 Euer N-JOY Warmup
6.00 Eure N-JOY Morningshow mit Martina und Greg
Mit Martina Schönherr, Gregor Bogowicz
6.45 Die Postillon Hörfunknachrichten
7.40 Morning-show-Duell
8.45 „Und was machst du so?"
10.00 Euer N-JOY Mittag mit Saskia
14.00 Euer N-JOY Nachmittag mit Anne
18.00 N-JOY Play – Eure Show für neue Musik N-JOY Play ist eure Show für neue Musik. Hier gibts immer die neusten Songs, ihr entdeckt neue Künstler und wisst vor allen anderen welche Songs bald steil gehen. Außerdem bekommt ihr alles Wichtige, was in der Musikwelt gerade abgeht. Dazu stündlich die N-JOY News, Wetter und Verkehr.
21.00 N-JOY – Enjoy the Music
Der N-JOY Musik-Mix pur: Eure Lieblingslieder, die besten aktuellen Songs und spannende neue Musik – nonstop! Dazu stündlich die N-JOY News, Wetter und Verkehr.
23.00 N-JOY News, Wetter und Verkehr
0.00 Die junge Nacht der ARD

BREMEN ZWEI

5.50 Die Morgenandacht Evangelische und katholische Geistliche aus Bremen und der Region geben Inspiration.
6.00 Der Morgen
10.00 Der Vormittag
13.00 Der Tag
16.00 Der Nachmittag
18.00 Gesprächszeit Talk mit Prominenten und Zeitzeugen aus Kultur, Politik und Wirtschaft
19.00 Sounds
Abendliche Musiksendung mit Blues und Folk, Singer-/Songwriter, liebens- und hörenswerte Außenseiter der Jazz- und Pop-Szene. Mit aktuellen Neuerscheinungen und ausgewählten Konzertveranstaltungen der Region.
21.00 Late Nite Sounds
Jazzgrooves
23.00 Late Nite Sounds
Nachtmix
0.00 Die Nacht

BREMEN EINS

5.00 Der Morgen
Musik und Infos. Lassen Sie sich morgens mit den „Größten Hits aller Zeiten" und von unseren Moderationsduos wecken. Starten sie bestens informiert und gut gelaunt in den Tag.
10.00 Der Vormittag
12.00 Der Mittag
14.00 Der Nachmittag
Musik und Talk. Starten Sie entspannt und gut informiert in den Nachmittag. Wir bringen Sie auf den neuesten Stand der Dinge.
18.00 Grüße und Musik
Grüße verschicken und Musik wünschen
20.00 Der Abend
Musik, Infos, Talk. Lassen Sie den Tag entspannt ausklingen mit viel Musik und Musikgeschichten. Wir begleiten sie durch den Abend mit den „Größten Hits aller Zeiten".
0.00 ARD-Hitnacht

BREMEN VIER

5.00 Die Vier am Morgen
10.00 Bremen Vier läuft
14.00 Bremen Vier läuft
Bremen Vier: immer live, immer nah dran, immer auf den Punkt informiert. Mit Livereportern, Korrespondenten und spannenden Studiogäste, mit interessanten Event-Tipps, lustiger Comedy und vor allem: Die beste Playlist im Bremen Vier Land!
18.00 Spätschicht
22.00 Pop – Die Abendshow Mit der besten Playlist fürs Bremen-Vier-Land, Comedy, Musiknews und aktuellen Updates begleiten wir Euch durch den Abend.
0.00 Popnacht

WDR 3

6.05 Mosaik
7.50 **Kirche in WDR 3** Pastor Achim Hoppe, Paderborn
9.05 Klassik Forum
Fauré 3 Romances sans paroles op. 17 **Dukas** L'apprenti sorcier, Scherzo nach einer Ballade von Goethe **P. Glass** Streichquartett Nr. 3 **Rachmaninow** Vocalise, aus „14 Lieder" op. 34 **Trifonov** Rachmaniana **Janoska** Violinkonzert E-Dur op. 8,1, in der Bearbeitung für 2 Violinen, Kontrabass und Klavier **Hummel** Introduktion, Thema und Variationen op. 102 **Jaëll** Paraphrase sur la lyre et la harpe de Saint-Saëns **Saint-Saëns** Sinfonie Nr. 3 c-Moll op. 78 **W.A. Mozart** Trio G-Dur KV 564 **Veracini** Ouvertüre Nr 6 g-Moll **Vasks** Paldies tev vela saule
12.00 Der Tag um zwölf
12.10 Kultur am Mittag
13.04 Lunchkonzert
15.04 TonArt
Vergnüglich und intelligent, unterhaltsam und informativ Die Musikszene und ihre Macher sind das Thema in WDR 3 Tonart. Bei intelligenten und vergnüglichen Beiträgen und Gesprächen steht die Klassische Musik zwischen Barock und Moderne im Fokus.
17.45 ZeitZeichen
11. Februar 1930: Geburtstag Mary Quant, Minirock-Erfinderin Von Amy Zayed
18.00 Der Tag um Sechs
18.10 Resonanzen
20.03 Konzert
Federleicht – die schwingenden Zwanziger. Mit Musik von Kurt Weill, Paul Abraham, Eduard Künneke u.a. Mitwirkende: WDR-Funkhausorchester, Patrick Lange (Leitung) (Aufnahme aus dem Kölner Funkhaus)
22.03 Jazz
23.03 WDR 3 Open
0.03 Nachtkonzert

RADIO HAMBURG

5.00 John Ment und seine Machwacher – Vier für Hamburg
7.10 Wer schlägt John?
10.00 Radio Hamburg Vormittag
14.00 Radio Hamburg Nachmittag
14.20 Hot oder Schrott
16.30 Sport-Telex
17.00 Alles geht
17.20 Crazyphone
15.20 Citylife
17.00 „Alles geht" (Wunschsendung)
18.55 Mash-Up
19.00 Radio Hamburg #MusikentdeckerTim
19.20 Citylife
20.30 Mega-Star-Telex
23.00 Wach durch die Nacht

HR 2

6.00 Am Morgen
6.30 Zuspruch
7.30 Frühkritik
8.40 Buch- bzw. Hörbuch-Tipp
9.30 Lesung
10.00 Am Vormittag
Rachmaninow Vocalise **Danzi** Fagottkonzert g-Moll **Massenet** „Werther" – Arie „Pourquoi me réveiller" **Sibelius** Finlandia op. 26 **Locatelli** Concerto grosso F-Dur op. 7/4 **Dvorák** Slawischer Tanz e-Moll op. 72/2
12.00 Doppelkopf
13.00 Mittagskonzert
Mahler Klavierquartett-Satz a-Moll **Webern** Zwei Stücke für Violoncello und Klavier **Webern** Drei kleine Stücke op. 11 für Violoncello und Klavier **Zemlinsky** Klarinettentrio d-Moll op. 3 **Schönberg** Verklärte Nacht op. 4 für Streichsextett (Aufnahme vom 30. Juni 2024 aus dem hr-Sendesaal)
14.30 Lesung
15.00 Literaturland Hessen
16.00 Am Nachmittag
18.00 Der Tag
Ein Thema, viele Perspektiven
19.00 Hörbar
Musik grenzenlos
20.00 RendezVous Chanson
21.00 JetztMusik
Die Internationale Ensemble Modern Akademie in Edenkoben. Ein Ort, an dem ein vitales Lernen, Experimentieren und Austauschen stattfindet **Laßmann** Im Bann; 2024 Uraufführung **Marino** Elegia; 2024 Uraufführung **Motschmann** Oktett; 2023 Mit Michael Rebhahn (Konzert vom 15. September 2024 im Herrenhaus Edenkoben)
22.00 Weltmusik
Open World
23.00 Doppelkopf
0.03 ARD-Nachtkonzert

MDR KULTUR

6.00 Am Morgen
Aktuelle Beiträge aus Kultur, Politik und Gesellschaft, das Wort zum Tage, Kalenderblatt, Medienschau und Feuilleton.
9.00 Lesezeit
Kristine Bilkau: „Die Glücklichen" (7/10)
Es liest Sandra Hüller (Produktion: MDR 2015)
9.35 Am Vormittag
Der Stichtag, Kulturtipps, Feuilleton, Wort zum Tag und das Gedicht
12.00 Am Mittag
Aktuelle Berichte zu den wichtigsten Themen des Tages.
14.00 Die Klassikerlesung
Theodor Fontane: „Grete Minde" (7/20)
Es liest Kurt Böwe
14.30 Am Nachmittag
Der Blick in die Welt bei MDR KULTUR international, aktuelle Berichte aus dem kulturellen und politischen Leben.
18.00 MDR Kultur spezial
Der aktuelle, ausführliche Themenschwerpunkt aus Kultur, Gesellschaft und Politik.
19.00 Lesezeit
Kristine Bilkau: „Die Glücklichen" (7/10)
19.35 Jazz Lounge
Die perfekte Mischung für Jazz-Fans und Hörer, die mit Jazz einfach nur entspannt in den Abend starten wollen.
20.00 Kultur Regional
21.00 Late Nite Sounds Jazz
Songs, die ans Herz gehen und von Herzen kommen. Elegante Musik zum Träumen und Entdecken, dazu handverlesene Neuerscheinungen aus der Welt von Singer/Songwriter und Pop sowie exklusive Live-Songs aus dem Radiostudio.
23.00 Late Nite Sounds
Nachtmix
0.00 Die Nacht
0.05 Nachtmix

RBB

RADIO3

6.00 Am Morgen
6.10 Aktuell
6.20 Der Stichtag
6.30 Kultur kompakt
6.40 Aktuell
6.50 Worte für den Tag
7.10 Aktuell
10.00 Klassik bis Zwei
10.30 Kultur kompakt
10.40 Musikalisches Kalenderblatt
13.30 Lesung
David Wagner: Verkin (27/30)
14.00 Meine Musik
16.00 Am Nachmittag
16.10 Aktuell
16.30 Kultur kompakt
16.40 Aktuell
19.00 Thadeusz lang und breit
20.00 Kombo
21.00 Neue Musik
Das Erbe des Pierre Boulez
22.00 Jazz
23.00 Lesung
23.30 Klassik Lounge
0.03 Das Nachtkonzert

KLASSIK RADIO

Hörertelefon:
(09 00) 5 59 00 55
(99cent/Minute)
e-mail: wunsch@klassikradio.de
Internet: http:/www.klassikradio.de

5.00 Der Gute Morgen bei Klassik Radio
9.00 Klassik Radio bei der Arbeit
14.00 Klassik Radio am Nachmittag
19.00 Furrrioso
Moderation: Rolando Villazón
20.00 Der Abend bei Klassik Radio
22.00 Musik zum Entspannen & Genießen
Einfach nur Musik: Die besten Klassikmelodien, die schönsten Filmmusik-Hits und nur entspannende Musik zum Genießen. Wem die Welt da draußen zu laut ist, der findet hier Ruhe und Entspannung.

BR-KLASSIK

6.05 Allegro
6.30 Klassik aktuell
8.40 **Was heute geschah**
11.2.1899: Der Maler Francis Barraud malt den Hund „Nipper", der auf unzähligen Platten- und CD-Covern der „Stimme seines Herrn" lauschen wird
8.57 Werbung
9.05 Der Vormittag
Werke von Chopin, Händel, Beach, Joh. Strauß, Telemann, Nicolai, Rossini, J. Haydn u. a.
12.03 Der Nachmittag
12.30 Was heute geschah
13.30 Das neue Album oder: Ihr Musikwunsch
16.03 Leporello
16.15 Klassik aktuell
16.40 Was heute geschah
17.15 Klassik aktuell
17.40 Klassik aktuell
18.03 Klassik-Stars
Zhu Xiao-Mei (Klavier) Werke von W.A. Mozart, J. Haydn, J.S. Bach, Schubert
19.03 Das starke Stück
Musiker erklären Meisterwerke **J. Haydn** Streichquartett g-Moll op. 74/3 „Reiterquartett"; „Il mondo della luna", Ouvertüre; Sinfonie Nr. 100 G-Dur „Militär-Sinfonie"
20.03 Konzertabend Ives „At the River"; „From the Steeples and the Mountains" **Seeger** „Rissolty Rossolty" **Riegger** „Study in Sonority" op. 7 **Ruggles** „Sun-Treader" **Rodgers** „Carousel", The Carousel Waltz **Bennett** „Porgy and Bess", A Symphonic Picture; Münchner Philharmoniker, Sopran und Ltg.: Barbara Hannigan
22.03 Jazztime
Der Nürnberger Saxofonist Lutz Häfner. Mod.: Henning Sieverts
23.03 Eine Stunde Game-Musik
Sinfonische Videospiel-Soundtracks und nostalgische 8Bit-Sounds
0.03 Das Nachtkonzert

DLF KULTUR

5.05 Studio 9
Kultur und Politik am Morgen
6.20 **Wort zum Tage**
Diakon Paul Lang, Amoneburg, Katholische Kirche
9.05 Im Gespräch
10.05 Lesart
Das Literaturmagazin
11.05 Tonart
11.30 Musiktipps
11.40 Chor der Woche
12.05 Studio 9
Der Tag mit ...
13.05 Länderreport
14.05 Kompressor
Das Popkulturmagazin
15.05 Tonart
15.30 Musiktipps
15.40 Live Session
17.05 Studio 9
Kultur und Politik am Abend
18.30 Weltzeit
19.05 Zeitfragen
Wirtschaft und Umwelt
19.30 Zeitfragen. Feature
Nachhaltige Stadtentwicklung. Wie Architektur zum Klima-Bauen strebt
20.00 Konzert
Matre „Lyric Pieces" **C. Nielsen** Konzert für Violine und Orchester op. 33 **Alfvén** „Bergakungen" – Suite **Grieg** Auswahl aus „Peer Gynt"; Johan Dalene, Violine; Minnesota Orchestra, Ltg.: Thomas Søndergård (Aufzeichnung vom 17.01.2025, Orchestra Hall, Minneapolis)
22.05 Feature
Forschungsgegenstand: Lästern. Über die unheimliche Kunst des heimlichen Sprechens
23.05 Fazit – Kultur vom Tage
Die Sendung liefert die wichtigsten und aktuellsten Informationen über die kulturellen Ereignisse des Tages.
0.05 Chormusik
Chor und Gesellschaft. Aktuelle Gespräche, Hintergründe und Berichte
0.55 Chor der Woche
1.05 Tonart Vokal

DEUTSCHLANDFUNK

5.05 Informationen
9.05 Kalenderblatt
Vor 375 Jahren: Der französische Philosoph René Descartes gestorben
9.10 Europa heute
9.35 Tag für Tag
10.08 Sprechstunde Jenseits der Stille: Von Hörgerät bis Cochlear-Implantat Mit Lennart Pyritz
11.35 Umwelt und Verbraucher
12.10 Informationen
13.35 Wirtschaft
14.10 Deutschland heute
14.35 Campus und Karriere
15.05 Corso – Kunst & Pop
15.35 @mediasres
16.10 Büchermarkt
16.35 Forschung aktuell
17.05 Wirtschaft und Gesellschaft
17.35 Kultur heute
18.10 Infos am Abend
18.40 Hintergrund
19.05 Kommentar
19.15 Feature
Countdown eines Verschwindens. Wo ist Zhanargül Zhumatay? Von Florian Guckelsberger. Regie: Heike Tauch (Produktion: Deutschlandfunk/ORF 2024)
20.10 Hörspiel
„Arctic Kafka"
Von Anders Sunna, Gaby Hartel
Mit Elina Israelsson, Anders Sunna, Bosse Sunna, Gaby Hartel, Sabin Tambrea
Regie: Gaby Hartel
21.05 Jazz live
Kunstvolle Songs zwischen Jazz und Pop. Die Mirna Bogdanović Group (Aufnahme vom 27.4.2024 beim Jazzfest Bonn)
22.05 Musikszene
Neugier und Begegnung. 20 Jahre Heidelberger Frühling Streichquartettfest
22.50 Sport aktuell
23.10 Der Tag
Journal vor Mitternacht
0.05 DLF Radionacht

WDR 5

6.05 Morgenecho
6.55 **Kirche in WDR 5** Pastor Achim Hoppe, Paderborn
9.45 ZeitZeichen
11. Februar 1930: Geburtstag Mary Quant, Minirock-Erfinderin Von Amy Zayed
10.04 Neugier genügt
12.00 Der Tag um zwölf
12.10 Tagesgespräch
13.00 Mittagsecho
13.34 Das Wirtschaftsmagazin
14.04 Scala – Aktuelles aus der Kultur
15.04 WDR 5 Quarks – Wissenschaft und mehr
17.04 Westblick
Das Landesmagazin
18.04 Politikum
18.30 Echo des Tages
19.04 MausLive
20.03 Unterhaltung am Dienstag
Deine Disko – Geschichte in Scheiben. Das aktuelle Programm von Jürgen Becker (1/2) (Aufnahme vom 12. Dezember 2024 aus dem Pantheon, Bonn)
21.03 Scala – Aktuelles aus der Kultur
22.03 ARD-Infonacht
0.00 ARD-Infonacht

MDR AKTUELL

5.00 Stunden-Programmschema
5.06 Aktuelle Berichte
5.13 Börse in Frankfurt, New York und Tokio
5.15 Kurznachrichten
5.17 Berichte zum Zeitgeschehen mit Service, Tipps und Kultur
5.29 Ausblick auf die kommende halbe Stunde
5.36 Aktuelle Berichte
5.40 Sport
5.45 Kurznachrichten
5.47 Aktuelle Berichte und Regionales aus Thüringen, Sachsen, Sachsen-Anhalt
5.58 Wetter
5.59 **Ausblick auf die kommende Stunde**

R.SH

5.00 R.SH: Die Wach-Mittmann-Show
10.00 Der R.SH Vormittag Ihr Sonnenschein am Vormittag. Mit Sharon im Ohr geht die Arbeit locker von der Hand.
14.00 R.SH: Die 2 ab 2
Die interaktive Nachmittagsshow. Mit Carmen Wilkerling und Volker Marczynkowski.
18.00 Der R.SH Abend
Entspannt und gut gelaunt in den Feierabend
21.00 Der R.SH Abend
Mit Schleswig-Holsteins meister Musik durch den Abend. Alle frischen Hits und Ihre Lieblingssongs der 80er & 90er.
0.00 Die R.SH Nacht

WDR 2

5.00 Das Morgenmagazin
5.00 WDR aktuell
5.56 Kirche in WDR 2
6.00 WDR aktuell
7.30 WDR aktuell und Lokalzeit auf WDR 2
8.00 WDR aktuell
8.30 WDR aktuell
9.00 Der Vormittag
10.50 WDR 2 Kabarett
11.45 Der Stichtag
12.00 Die gute Stunde
13.00 Das Mittagsmagazin
15.00 Der Nachmittag
18.00 Der Tag um sechs
19.00 Das Abendmagazin
21.00 WDR 2 POP. Die Abendshow
0.00 WDR 2 Popnacht

HR 4

6.00 hr4 – Mein Morgen in Hessen
7.30 die hessenschau
9.45 Haus und Garten
10.00 Britta am Vormittag
12.00 hr4 – Britta am Mittag
12.30 die hessenschau
13.00 Wünsch dir was
Die „Wünsch Dir Was"-Telefon-Nummer: 0800 7777 224
14.00 Am Nachmittag
15.50 Haus und Garten
16.00 Mit hr4 in den Feierabend
17.45 Übrigens...
20.00 hr4 – Musik liegt in der Luft
0.00 Die ARD-Schlager-Nacht

MDR 1

SACHSEN-ANHALT

5.00 Der schönste Morgen
5.30 Das Land um halb 5.50 An(ge)dacht!
9.00 Ihr Vormittag
9.30 Ihre Region aus erster Hand
9.50 An(ge)dacht!
10.30 Das Land um halb
12.00 Ihr Nachmittag
12.00 Der Tag in Sachsen-Anhalt
12.30 Das Land um halb
16.00 Ihr Feierabend
16.30 Das Land um halb
17.00 Der Tag in Sachsen-Anhalt
17.30 Das Land um halb
20.00 Handgemacht
23.00 ARD-Hitnacht

RADIO 21

5.00 Der neue Morgen
Die Sendung mit ohne Firlefanz. Von 05:00-10:00 Uhr gibts das, was wirklich interessiert: Verkehrs-Meldungen im 15-Minuten-Takt, „Das Thema des Tages", die Comedy „Neues aus der Berliner-Polit-Kantine", „Weltpolitik" und natürlich der Psychocheck mit Rolf Schmiel.
10.00 Die Annette-Radüg-Show
14.00 Die Per-Eggers-Show
20.00 Bester Rock N' Pop Non-Stop

WDR 4

6.00 WDR 4 mit Jürgen Mayer und Cathrin Brackmann
Mit Jürgen Mayer, Cathrin Brackmann
8.55 Kirche in WDR 4
10.00 WDR 4 mit Stefan Verhasselt
Mit Stefan Verhasselt
12.00 Der Tag um zwölf
14.00 WDR 4 Lokalzeit
Mit Janine Breuer-Kolo
18.00 Mit Alix Gabele
18.00 Der Tag um Sechs
21.00 Songpoeten
Mit Manuel Unger
Anschl.: Darin: zur vollen Stunde WDR aktuell
22.00 Musik z. Träumen
Darin: zur vollen Stunde WDR aktuell
0.00 ARD-Hitnacht

COSMO

7.00 Cosmo
12.00 No comment
14.00 Cosmo
19.00 Cosmo Podcasts
20.00 Cosmo türkçe (türkisch)
20.30 Cosmo bosanski / hrvatski / srpski (südosteuropäische Sprachen)
21.00 Cosmo italiano (italienisch)
21.30 Cosmo po-russki (russisch)
22.00 Cosmo po polsku (polnisch)
22.30 Cosmo bel-arabi (arabisch)
23.00 Schwarz zu blau
0.00 Cosmo Afrobeats
2.00 Schwarz zu blau

Tagestipps

KONZERT 20.00 NDR KULTUR

2021 gewann Martín García García die renommierte Cleveland Piano Competition und erzielte den dritten Platz beim Chopin-Wettbewerb in Warschau

Der Nachwuchspianist Martín García García

MITSCHNITT Der 1996 in Gijón geborene spanische Pianist Martín García García hat sich als herausragender Chopin-Interpret einen Namen gemacht. Bei seinem Debüt im wunderbaren Saal des Palau de la Música Catalana in Barcelona präsentierte er sein Können in einem Programm, das neben Chopin auch Werke katalanischer Komponisten umfasste, passend zu diesem „Heimspiel" (von 2024). **120 Min.**

RELIGION 20.10 DLF

Der fromme Visionär von Halle

MAGAZIN Vor mehr als 300 Jahren kam der Pietist August Hermann Francke (Abb.) mit revolutionären Bildungsideen nach Halle: Er baute ein Waisenhaus und ermöglichte allen Kindern – egal ob arm oder reich – Schulunterricht. **20 Min.**

LITERATUR 20.30 DLF

Die Verdorbenen (1/2)

AUTORENLESUNG Was ist Liebe, was Obsession, wo werden Neugier und Begehren uferlos – diesen Fragen geht Michael Köhlmeier (Foto) wortgewaltig und psychologisch subtil in seinem neuen Roman nach (Teil 2: 19.2.). **30 Min.**

HÖRSPIEL 22.05 DLF KULTUR

Das Tangotier oder Reibung erzeugt...

...Wärme DRAMA Meret und Alexander verlieben sich beim Tango. Die große Leidenschaft, die die beiden verbindet, erlischt auch nicht nach Trennungen, Weltreisen, Depressionen und Eifersucht. – Von Andra Joeckle (Foto). **55 Min.**

ARD-NACHTKONZERT

0.03 **J. Haydn** Sinfonie Nr. 83 g-Moll; NDR-Sinfonieorchester, Ltg.: Christian Zacharias **Ortiz** „Trattado de Glosas", Acht Recercadas; Matthias Müller, Violine; Charles-Antoine Duflot, Violoncello; Ulrich Wedemeier, Laute, Gitarre; Sebastian Küchler-Blessing, Cembalo; Murat Coskun, Percussion **Sinding** Violinkonzert Nr. 2 D-Dur; Andrej Bielow, Violine; NDR-Radiophilharmonie, Ltg.: Frank Beermann **Turina** Poema en forma de canciones op. 19; Lucia Duchonová, Mezzosopran; NDR-Radiophilharmonie, Ltg.: Celso Antunes **Berwald** Sinfonie Nr. 1 g-Moll „Symphonie sérieuse"; NDR-Sinfonieorchester, Ltg.: Christian Fröhlich 2.03 **C. Loewe** Sinfonie d-Moll **Holmès** „Andromède" **Charpentier** „Quam dilecta" **Mendelssohn** Streichersinfonie Nr. 8 D-Dur **Reger** Suite im alten Stil F-Dur op. 93 4.03 **Vivaldi** Violinkonzert e-Moll R 278 **Beethoven** Sonate A-Dur op. 69 **Pärt** „Fratres" 5.03 Werke von Glasunow, Reichenauer u. a.

Podcast · Mehrkanalton · Für Kinder · Hörspiel

NDR 1

NDR 90,3

„Wir sind Hamburg"

5.00 Am Morgen
10.00 Am Vormittag
13.00 Am Mittag 13.20 Hör mal´n beten to
15.00 Hamburg am Nachmittag 16.30 Sportplatz
19.00 Kulturjournal 19.00 „Hamburg Heute" 19.30 Kultur in Kürze
20.00 90,3 am Abend
21.00 Die beste Musik
23.00 ARD-Hitnacht
0.00 ARD-Hitnacht

WELLE NORD

„In Schleswig-Holstein zu Hause"

5.00 Moin S-H 6.30 Regionalwetter
10.00 Moin! Schleswig-Holstein mittendrin 10.40 Hör mal'n beten to 14.30 Regionalwetter
15.00 Moin! Der Tag in Schleswig-Holstein 15.30 Regionalwetter, Sportmeldungen
19.00 NDR 1 Welle Nord Bundestagswahl Spezial 20.40 Friesisch für alle
21.00 NDR 1 – Die beste Musik für den Norden
23.00 ARD-Hitnacht
0.00 ARD-Hitnacht

NIEDERSACHSEN

„Das ist Radio"

5.00 Hellwach 5.40 Zeitmaschine 6.20 Frühstück bei Stefanie
10.00 Wir in Niedersachsen 11.50 Hör mal 'n beten to (Plattdeutsch)
13.00 Wir in Niedersachsen 13.20 Zeitmaschine 13.30 Regional
16.00 Funkbilder
18.00 Die Blaue Stunde
19.00 Alles Möhre, oder was?!
20.00 Traumhaft 20.50 Nachtgedanken
21.00 NDR 1 – Die beste Musik für den Norden
23.00 ARD-Hitnacht
0.00 ARD-Hitnacht

RADIO MV

„Für uns in Mecklenburg-Vorpommern"

5.00 Die Stefan Kuna Show
10.00 Bei der Arbeit
13.00 Bei der Arbeit
16.00 Der Tag
19.00 Kulturjournal
20.00 Der Tag kompakt
20.10 Traumhaft Balladen für kuschelige Abende
21.00 NDR 1 – Die beste Musik für den Norden
23.00 ARD-Hitnacht
0.00 ARD-Hitnacht

NDR 2

5.00 Der NDR 2 Morgen mit Elke und Jens Mit Elke Wiswedel, Jens Mahrhold 7.17 Comedy „Wir sind die Freeses"
10.00 Der Vormittag 12.00 Das Update um 12
14.00 Der NDR 2 Nachmittag mit Maren und Hardeland Mit Maren Sieber, Jens Hardeland 16.45 „Die Kur-Oase" 17.00 Das Update um 5
18.00 NDR 2 Soundcheck – die Peter Urban Show Entdecken Sie die neuen Singles und Alben angesagter Musiker. Interviews mit Künstlern und Produzenten. 18.15 Moment mal
21.00 NDR 2 Pop – Die Abendshow
0.00 NDR 2 Popnacht

NDR INFO

5.56 Morgenandacht Henning Ernst, Pastor im Männerforum der Evangelischen Kirche in Kiel
6.00 Infoprogramm Wir halten Sie auf dem Laufenden – rund um die Uhr: Mit verlässlichen Informationen und unabhängigem Journalismus, mit Hintergründen aus Politik, Wirtschaft und Wissenschaft, mit dem Wichtigsten aus Sport und Kultur. 14.05 **11KM: der tagesschau-Podcast** Exklusive Recherchen und packende Geschichten, erzählt von den Journalistinnen und Journalisten, die sie aufgedeckt haben: Das ist „11KM: der tagesschau-Podcast" – produziert von einem gemeinsamen Team von NDR Info und BR24. Ab sofort wird darin fünfmal pro Woche ein relevantes Thema in aller Tiefe behandelt. 17.05 Themen des Tages 18.35 **Themen des Tages** In Interviews mit Korrespondenten, Experten und Politikern werden die wichtigsten Nachrichten für den Norden aus Politik, Wirtschaft, Sport und Kultur präsentiert. Ein Topthema wird ausführlich diskutiert und behandelt. Korrespon- denten, Experten und Politiker setzen sich mit aktuellen Themen aus Politik, Wirtschaft, Sport und Kultur auseinander und beleuchten diese aus verschiedenen Perspektiven.
19.33 ARD-Infoabend Hintergrund
20.15 ARD-Infoabend Gut informiert durch den Abend
22.00 ARD-Infonacht
0.00 ARD-Infonacht

NDR KULTUR

6.00 Der Morgen 7.50 Morgenandacht
8.30 Vorgelesen Daniel Glattauer: „In einem Zug" (3/10)
9.00 Der Morgen
10.00 Der Vormittag 10.40 Lauter Lyrik 12.40 Neue Bücher
13.00 NDR Kultur EXTRA
14.00 Der Nachmittag 15.20 Neue CDs
16.00 Das Journal
18.00 NDR Kultur EXTRA Gespräche mit Menschen, die etwas zu sagen haben
19.00 Musica
20.00 ARD-Konzert Chopin Polonaise-Fantaisie As-Dur op. 61; Impromptu As-Dur op. 29; Impromptu Ges-Dur op. 51; Impromptu Fis-Dur op. 36; Fantaisie-Impromptu cis-Moll op. 66; 1. Klaviersonate c-Moll op. 4 **Mompou** Variationen über ein Thema von Chopin **Albéniz** La Vega; „El Polo" und „Lavapiés" aus „Iberia"; Martín García García, Klavier (Aufnahme vom 20. November 2024 aus dem Palau de la Música Catalana, Barcelona)
22.00 ARD-Jazz – Magazin
23.00 Das Gespräch
23.30 Philipps Playlist Fünf Musikstücke zu einem Thema
0.03 Nachtkonzert

N-JOY

5.00 Euer N-JOY Warmup
6.00 Eure N-JOY Morningshow mit Martina und Greg 6.45 Die Postillon Hörfunknachrichten 7.40 Morning-show-Duell 8.45 „Und was machst du so?"
10.00 Euer N-JOY Mittag mit Saskia
14.00 Euer N-JOY Nachmittag mit Anne
18.00 N-JOY Play – Eure Show für neue Musik N-JOY Play ist eure Show für neue Musik. Hier gibts immer die neusten Songs, ihr entdeckt neue Künstler und wisst vor allen anderen welche Songs bald steil gehen. Außerdem bekommt ihr alles Wichtige, was in der Musikwelt gerade abgeht. Dazu stündlich die N-JOY News, Wetter und Verkehr.
21.00 Deutschland3000 – 'ne gute Stunde mit Eva Schulz
22.00 N-JOY – Enjoy the Music Der N-JOY Musik-Mix pur: Eure Lieblingslieder, die besten aktuellen Songs und spannende neue Musik – nonstop!
23.00 N-JOY News
0.00 Die junge Nacht der ARD

BREMEN ZWEI

5.50 Die Morgenandacht Evangelische und katholische Geistliche aus Bremen und der Region geben Inspiration.
6.00 Der Morgen
10.00 Der Vormittag
13.00 Der Tag
16.00 Der Nachmittag
18.00 Gesprächszeit Talk mit Prominenten und Zeitzeugen aus Kultur, Politik und Wirtschaft
19.00 Sounds Abendliche Musiksendung mit Blues und Folk, Singer-/Songwriter, liebens- und hörenswerte Außenseiter der Jazz- und Pop-Szene. Mit aktuellen Neuerscheinungen und ausgewählten Konzertveranstaltungen der Region.
21.00 Late Nite Sounds Folk und Welt
23.00 Late Nite Sounds Nachtmix
0.00 Die Nacht

BREMEN EINS

5.00 Der Morgen Musik und Infos. Lassen Sie sich morgens mit den „Größten Hits aller Zeiten" und von unseren Moderationsduos wecken. Starten sie bestens informiert und gut gelaunt in den Tag.
10.00 Der Vormittag
12.00 Der Mittag
14.00 Der Nachmittag Musik und Talk. Starten Sie entspannt und gut informiert in den Nachmittag. Wir bringen Sie auf den neuesten Stand der Dinge.
18.00 Grüße und Musik Grüße verschicken und Musik wünschen
20.00 Der Abend Musik, Infos, Talk. Lassen Sie den Tag entspannt ausklingen mit viel Musik und Musikgeschichten. Wir begleiten sie durch den Abend mit den „Größten Hits aller Zeiten".
0.00 ARD-Hitnacht

BREMEN VIER

5.00 Die Vier am Morgen
10.00 Bremen Vier läuft
14.00 Bremen Vier läuft Bremen Vier: immer live, immer nah dran, immer auf den Punkt informiert. Mit Livereportern, Korrespondenten und spannenden Studiogäste, mit interessanten Event-Tipps, lustiger Comedy und vor allem: Die beste Playlist im Bremen Vier Land!
18.00 Spätschicht
22.00 Pop – Die Abendshow Mit der besten Playlist fürs Bremen-Vier-Land, Comedy, Musiknews und aktuellen Updates begleiten wir Euch durch den Abend.
0.00 Popnacht

WDR 3

6.05 Mosaik 7.50 **Kirche in WDR 3** Pastor Achim Hoppe, Paderborn
9.05 Klassik Forum Werke von Nelson, de Sarasate, Hasse, Marschner, Reich, Graziani, Ravel, Strawinsky, Wagner, Beethoven, Vivaldi, Schubert
12.00 Der Tag um zwölf
12.10 Kultur am Mittag
13.04 Lunchkonzert
15.04 TonArt Vergnüglich und intelligent, unterhaltsam und informativ Die Musikszene und ihre Macher sind das Thema in WDR 3 Tonart. Bei intelligenten und vergnüglichen Beiträgen und Gesprächen steht die Klassische Musik zwischen Barock und Moderne im Fokus.
17.45 ZeitZeichen 12. Februar 2000: Todestag des Comiczeichners Charles M. Schulz Von Uwe Schulz
18.00 Der Tag um Sechs
18.10 Resonanzen Aktuelles aus der Kultur WDR 3 Resonanzen bietet von Montag bis Freitag einen Überblick über die kulturellen und gesellschaftlichen Themen des Tages.
20.03 ARD-Konzert Chopin Polonaise-Fantaisie As-Dur op. 61; Impromptu As-Dur op. 29; Impromptu Ges-Dur op. 51; Impromptu Fis-Dur op. 36; Fantaisie-Impromptu cis-Moll op. 66; 1. Klaviersonate c-Moll op. 4 **Mompou** Variationen über ein Thema von Chopin **Albéniz** La Vega; „El Polo" und „Lavapiés" aus „Iberia"; Martín García García, Klavier (Aufnahme vom 20. November 2024 aus dem Palau de la Música Catalana, Barcelona)
22.03 ARD-Jazz – Magazin
23.03 WDR 3 Open
0.03 Nachtkonzert

RADIO HAMBURG

5.00 John Ment und seine Machwacher – Vier für Hamburg 7.10 Wer schlägt John?
10.00 Radio Hamburg Vormittag
14.00 Radio Hamburg Nachmittag 14.20 Hot oder Schrott 16.30 Sport-Telex 17.00 Alles geht 17.20 Crazyphone 15.20 Citylife 17.00 „Alles geht" (Wunschsendung) 18.55 Mash-Up
19.00 Radio Hamburg #MusikentdeckerTim 19.20 Citylife 20.30 Mega-Star-Telex
23.00 Wach durch die Nacht

HR 2

6.00 Am Morgen 6.30 Zuspruch 7.30 Frühkritik 8.40 Buch- bzw. Hörbuch-Tipp
9.30 Lesung
10.00 Am Vormittag Werke von Kodály, Giacomelli, Mozart, Tschaikowski, Lhoyer, Rameau
12.00 Doppelkopf
13.00 Am Mittag Beethoven Ouvertüre zur Oper „Fidelio"; Deutsche Kammerphilharmonie, Ltg.: Daniel Harding **Rachmaninow** 2. Klaviersonate b-Moll op. 36; Vladimir Ashkenazy **Haydn** 1. Hornkonzert D-Dur; Premysl Vojta; Haydn Ensemble Prag, Ltg.: Martin Petrák **Waldteufel** Die Schlittschuhläufer op. 183; Les Siècles, Ltg.: François-Xavier Roth **Rossini** Canzonetta spagnuola; Karine Deshayes, Mezzosopran; Les Forces Majeures, Ltg.: Raphaël Merlin **J.S. Bach** 2. Brandenburgisches Konzert F-Dur BWV 1047; Orchestra Mozart, Ltg.: Claudio Abbado
14.30 Lesung
15.00 Kaisers Klänge
16.00 Am Nachmittag
18.00 Der Tag
19.00 Hörbar Musik grenzenlos
20.00 ARD-Konzert Chopin Polonaise-Fantaisie As-Dur op. 61; Impromptu As-Dur op. 29; Impromptu Ges-Dur op. 51; Impromptu Fis-Dur op. 36; Fantaisie-Impromptu cis-Moll op. 66; 1. Klaviersonate c-Moll op. 4 **Mompou** Variationen über ein Thema von Chopin **Albéniz** La Vega; „El Polo" und „Lavapiés" aus „Iberia"; Martín García García, Klavier (Aufnahme vom 20. November 2024 aus dem Palau de la Música Catalana)
22.00 ARD-Jazz – Magazin
23.00 Doppelkopf
0.03 ARD-Nachtkonzert

R.SH

5.00 R.SH: Die Wach-Mittmann-Show Neuer Name – Volle(r)s Programm. Die neue „Wach-Mittmann-Show" bei R.SH. Mehr Hits, mehr Spaß, mehr Voller!
10.00 Der R.SH Vormittag Ihr Sonnenschein am Vormittag. Mit Sharon im Ohr geht die Arbeit locker von der Hand.
14.00 R.SH: Die 2 ab 2 Die interaktive Nachmittagsshow. Mit Carmen Wilkerling und Volker Marczynkowski.
18.00 Der R.SH Abend Mit Tanja Puttfarcken
21.00 Der R.SH Abend
0.00 Die R.SH Nacht

MDR KULTUR

6.00 Am Morgen Aktuelle Beiträge aus Kultur, Politik und Gesellschaft, das Wort zum Tage, Kalenderblatt, Medienschau und Feuilleton.
9.00 Lesezeit Kristine Bilkau: „Die Glücklichen" (8/10) Es liest Sandra Hüller (Produktion: MDR 2015)
9.35 Am Vormittag Der Stichtag, Kulturtipps, Feuilleton, Wort zum Tag und das Gedicht
12.00 Am Mittag Aktuelle Berichte zu den wichtigsten Themen des Tages.
14.00 Die Klassikerlesung Theodor Fontane: „Grete Minde" (8/20) Es liest Kurt Böwe
14.30 Am Nachmittag Der Blick in die Welt bei MDR KULTUR international, aktuelle Berichte aus dem kulturellen und politischen Leben.
18.00 MDR Kultur spezial Der aktuelle, ausführliche Themenschwerpunkt aus Kultur, Gesellschaft und Politik.
19.00 Lesezeit Kristine Bilkau: „Die Glücklichen" (8/10)
19.35 Jazz Lounge Die perfekte Mischung für Jazz-Fans und Hörer, die mit Jazz einfach nur entspannt in den Abend starten wollen.
20.00 MDR Kultur trifft – Menschen von hier Unsere Gäste fühlen sich dem kulturellen Leben in unserer Region besonders verpflichtet. Kuratoren, Musiker, Intendanten, Schriftsteller, Dirigenten, Maler und viele mehr finden hier ihren Platz und erzählen aus ihrem beruflichen Leben und ihrem privaten Alltag.
21.00 Late Nite Sounds Folk & Welt
23.00 Late Nite Sounds Nachtmix
0.00 Die Nacht 0.05 Nachtmix

WDR 2

5.00 Das Morgenmagazin 5.00 WDR aktuell 5.56 Kirche in WDR 2 6.00 WDR aktuell 7.30 WDR aktuell und Lokalzeit auf WDR 2 8.00 WDR aktuell 8.30 WDR aktuell
9.00 Der Vormittag 10.50 WDR 2 Kabarett 11.45 Der Stichtag
12.00 Die gute Stunde
13.00 Das Mittagsmagazin
15.00 Der Nachmittag 18.00 Der Tag um sechs
19.00 Das Abendmagazin
21.00 WDR 2 POP. Die Abendshow
0.00 WDR 2 Popnacht

RBB

RADIO3

6.00 Am Morgen 6.10 Aktuell 6.20 Der Stichtag 6.30 Kultur kompakt 6.40 Aktuell 6.50 Worte für den Tag
10.00 Klassik bis Zwei 10.30 Kultur kompakt 10.40 Musikalisches Kalenderblatt 11.30 Kultur kompakt
13.30 Lesung David Wagner: Verkin (28/30)
14.00 Meine Musik
16.00 Am Nachmittag 16.10 Aktuell 16.30 Kultur kompakt 16.40 Aktuell 17.30 Kultur kompakt
19.00 Feature
20.00 ARD-Konzert Werke von Chopin, Mompou, Albéniz
22.00 ARD-Jazz – Magazin
23.00 Lesung
23.30 Klassik Lounge
0.03 Das Nachtkonzert

KLASSIK RADIO

Hörertelefon: (09 00) 5 59 00 55 (99cent/Minute) e-mail: wunsch@klassikradio.de Internet: http:/www.klassikradio.de

5.00 Der Gute Morgen bei Klassik Radio
9.00 Klassik Radio bei der Arbeit
14.00 Klassik Radio am Nachmittag
19.00 Furrrioso Klassik Radio wird „furrrioso" mit Opern-Superstar Rolando Villazón. Mit Charme und Herzblut präsentiert der Tenor die größten Klassik-Hits
20.00 Der Abend bei Klassik Radio
22.00 Musik zum Entspannen & Genießen Die besten Klassikmelodien, die schönsten Filmmusik-Hits und nur entspannende Musik zum Genießen.

HR 4

6.00 hr4 – Mein Morgen in Hessen 7.20 Comedy
10.00 Britta am Vormittag
12.00 hr4 – Britta am Mittag 12.30 die hessenschau
13.00 Wünsch dir was Die „Wünsch Dir Was"-Telefon-Nummer: 0800 7777 224
14.00 Am Nachmittag 15.50 Haus und Garten
16.00 Mit hr4 in den Feierabend 16.50 Comedy 17.45 Übrigens...
20.00 hr4 – Musik liegt in der Luft
0.00 Die ARD-Schlager-Nacht

BR-KLASSIK

6.05 Allegro 6.30 Klassik aktuell 8.40 **Was heute geschah** 12.2.1942: Leopold Stokowski bittet um die amerikanischen Erstaufführungsrechte an Schostakowitschs 7. Sinfonie
8.57 Werbung
9.05 Der Vormittag Klassisch durch Ihren Tag. Werke von Schostakowitsch, W.A. Mozart, Chaminade u. a.
12.03 Der Nachmittag 12.30 Was heute geschah 13.30 Das neue Album oder: Ihr Musikwunsch
16.03 Leporello 16.40 Was heute geschah
18.03 Klassik-Stars Zum 80. Geburtstag des Dirigenten Pinchas Steinberg. Werke von Beethoven, W.A. Mozart, Milhaud, Glasunow
19.03 Classic Sounds in Jazz Blue and short. Mit Musik von Ella Fitzgerald, Jutta Hipp, Dave Brubeck, Gerry Mulligan, Nitai Hershkovits u.a.
19.30 Konzert Let's play! Video Game Music in Concert **Cardon** „Overwatch & Overwatch", Ouvertüre **Graves** „Tomb Raider", Suite **Shimomura** „Final Fantasy XV", Main Theme **Zur** „Rise of Ronin", Main Theme **Anonymus** „Tetris", Thema **Sillescu** „Anno", Suite **Crowhurst** „Perennial Order", Suite **Graves** „Still Wakes the Deep", Dùisgidh e Fhathast na Doimhneachdan **Zur** „Prince of Persia", Suite **Graves** „MOSS", As Quiet as a Mouse ... with a Sword **Waldetoft** „Europa Univeralis IV", The Voyage; Münchner Rundfunkorchester, Ltg.: James Aaron Hardwick
22.03 ARD-Jazz – Magazin
23.03 Klassik@night
0.03 Das Nachtkonzert

MDR 1

SACHSEN-ANHALT

5.00 Der schönste Morgen 5.30 Das Land um halb 5.50 An(ge)dacht! 6.30 Ihre Region aus erster Hand
9.00 Ihr Vormittag 9.50 An(ge)dacht! 10.30 Das Land um halb
12.00 Ihr Nachmittag 12.00 Der Tag in Sachsen-Anhalt 12.30 Das Land um halb
16.00 Ihr Feierabend 17.00 Der Tag in Sachsen-Anhalt 17.30 Das Land um halb
20.00 MDR Sachsen-Anhalt am Abend
23.00 ARD-Hitnacht

DLF KULTUR

5.05 Studio 9 Kultur und Politik am Morgen 6.20 **Wort zum Tage** Diakon Paul Lang, Amoneburg, Katholische Kirche
9.05 Im Gespräch
10.05 Lesart Das Literaturmagazin
11.05 Tonart 11.30 Musiktipps
12.05 Studio 9 Der Tag mit ...
13.05 Länderreport
14.05 Kompressor Das Popkulturmagazin
15.05 Tonart 15.30 Musiktipps 15.40 Live Session
17.05 Studio 9
18.30 Weltzeit
19.05 Zeitfragen Kultur und Geschichte
19.30 Zeitfragen. Feature Sammeln und Sichern. Botschaften für die Generationen nach uns
20.00 Oper **Béla Bartók: „A kékszakállú herceg vára" („Herzog Blaubarts Burg")** Oper in einem Akt nach „Barbe Bleu" von Charles Perrault Mit Matthias Goerne (Blaubart, Bariton), Aušrinė Stundytė (Judith, Sopran), Gyabronka József (Erzähler), Orchestre Philharmonique de Radio France, Mikko Franck (Leitung) (Aufzeichnung vom 29.11.2024, Philharmonie Paris)
21.30 Alte Musik Johann Anton André oder Von der Kunst als solcher und der des Geschäfts Von Georg Beck
22.05 Hörspiel **„Das Tangotier oder Reibung erzeugt Wärme"** Von Andra Joeckle Mit Jördis Triebel, Ulrich Noethen, Christian Schmidt, Markus Meyer
23.05 Fazit – Kultur vom Tage
0.05 Neue Musik
1.05 Tonart Rock

DEUTSCHLANDFUNK

5.05 Informationen
9.05 Kalenderblatt Vor 20 Jahren: Fußball-Wettskandal – Schiedsrichter Robert Hoyzer verhaftet
9.10 Europa heute
9.35 Tag für Tag
10.08 Agenda
11.35 Umwelt und Verbraucher
11.55 Verbrauchertipp
12.10 Informationen
13.35 Wirtschaft
14.10 Deutschland heute
14.35 Campus und Karriere
15.05 Corso – Kunst & Pop
15.35 @mediasres
16.10 Büchermarkt
16.35 Forschung aktuell
17.05 Wirtschaft und Gesellschaft
17.35 Kultur heute
18.10 Infos am Abend
18.40 Hintergrund In den gebündelten Nachrichten ist nicht genug Zeit für eine ausführliche Berichterstattung. In dieser Sendung wird das nachgeholt.
19.05 Kommentar
19.15 Zur Diskussion
20.10 Aus Religion und Gesellschaft Der fromme Visionär von Halle: August Hermann Francke und sein Werk
20.30 Lesezeit Michael Köhlmeier spricht über und liest aus „Die Verdorbenen" (1/2)
21.05 Querköpfe Kabarett, Comedy & schräge Lieder Der Querköpfe-Wahl-O-Mat. Alternative Fakten für die Wahlentscheidung. Von Rainer Link
22.05 Spielweisen Wortspiel – Das Musik-Gespräch Das Geister Duo stellt Maurice Ravels „La Valse" in der Fassung für zwei Klaviere vor
22.50 Sport aktuell
23.10 Der Tag Journal vor Mitternacht
0.05 DLF Radionacht

RADIO 21

5.00 Der neue Morgen
10.00 Die Annette-Radüg-Show Von 10 bis 14 – Unsere Annette versüßt Ihnen ihren Arbeitstag mit einfach guter Musik, dem bestem Rock 'N Pop und natürlich Annettes Flurfunk. Jede Stunde gibt es Nachrichten aus Deutschland und der Welt. Zudem zweimal pro Stunde Wetter und Verkehr und das Wichtigste aus Ihrer Region.
14.00 Die Per-Eggers-Show
20.00 Bester Rock N' Pop Non-Stop

WDR 4

6.00 WDR 4 mit Jürgen Mayer und Cathrin Brackmann Mit Jürgen Mayer, Cathrin Brackmann 8.55 Kirche in WDR 4
10.00 WDR 4 mit Stefan Verhasselt 12.00 Der Tag um zwölf
14.00 WDR 4 Lokalzeit Mit Janine Breuer-Kolo
18.00 Mit Alix Gabele 18.00 Der Tag um Sechs
20.00 Jede Mettwoch bes Äschermettwoch Eine närrische Stunde mit neuen Sessionsliedern, Karnevalskulthits und Raritäten
21.00 Legenden
22.00 Musik z. Träumen
0.00 ARD-Hitnacht

WDR 5

6.05 Morgenecho 6.55 **Kirche in WDR 5** Pastor Achim Hoppe, Paderborn
9.45 ZeitZeichen 12. Februar 2000: Todestag des Comiczeichners Charles M. Schulz Von Uwe Schulz
10.04 Neugier genügt
12.00 Der Tag um zwölf
12.10 Tagesgespräch
13.00 Mittagsecho
13.34 Das Wirtschaftsmagazin
14.04 Scala – Aktuelles aus der Kultur
15.04 WDR 5 Quarks – Wissenschaft und mehr
17.04 Westblick Das Landesmagazin
18.04 Politikum
18.30 Echo des Tages
19.04 MausLive
20.03 Unterhaltung am Mittwoch Deine Disko – Geschichte in Scheiben. Das aktuelle Programm von Jürgen Becker (2/2) (Aufnahme vom 12. Dezember 2024 aus dem Pantheon, Bonn)
21.03 Scala – Aktuelles aus der Kultur
22.03 ARD-Infonacht
0.00 ARD-Infonacht

MDR AKTUELL

5.00 Stunden-Programmschema 5.06 Aktuelle Berichte 5.13 Börse in Frankfurt, New York und Tokio 5.15 Kurznachrichten 5.17 Berichte zum Zeitgeschehen mit Service, Tipps und Kultur 5.29 Ausblick auf die kommende halbe Stunde 5.36 Aktuelle Berichte 5.40 Sport 5.45 Kurznachrichten 5.47 Aktuelle Berichte und Regionales aus Thüringen, Sachsen, Sachsen-Anhalt 5.58 Wetter 5.59 **Ausblick auf die kommende Stunde**

COSMO

7.00 Cosmo
12.00 No comment
14.00 Cosmo
19.00 Cosmo Podcasts
20.00 Cosmo türkçe (türkisch)
20.30 Cosmo bosanski / hrvatski / srpski (südosteuropäische Sprachen)
21.00 Cosmo italiano (italienisch)
21.30 Cosmo po-russki (russisch)
22.00 Cosmo po polsku (polnisch)
22.30 Cosmo bel-arabi (arabisch)
23.00 Schwarz zu blau
0.00 Cosmo Chill
2.00 Schwarz zu blau

DO

Tagestipps

ORATORIUM 20.00 NDR KULTUR

Zum Gedenken an die Zerstörung Dresdens am 13. Februar 1945 spielte die Sächsische Staatskapelle Dresden unter der musikalischen Leitung von Daniele Gatti

Giuseppe Verdi: „Messa da Requiem“

MITSCHNITT Als 1868 Rossini starb, regte Verdi an, dass die besten Komponisten Italiens gemeinsam eine Totenmesse schreiben mögen. Er selbst beteiligte sich mit dem abschließenden „Libera me“. Doch die Aufführung kam nie zustande. So fasste Verdi fünf Jahre später den Plan, unter der Verwendung der von ihm verfertigten Musik ein eigenes Requiem zu komponieren (**zeitversetzt**). **120 Min.**

LIVE-RATGEBER 10.08 DLF

Digitales Lernen

„MARKTPLATZ“ Die Nutzung von Laptops oder Tablets im Klassenzimmer wirft Fragen bezüglich Kosten, Haftung, Datenschutz und finanzieller Unterstützung auf. Auf der Bildungsmesse didacta in Stuttgart informieren Experten umfassend über das Thema. **82 Min.**

MUSIK 22.05 DEUTSCHLANDFUNK

Dénes Kovács

AUFNAHMEN Der Name Dénes Kovács ist heute fast vergessen. Das mag erstaunen, gehörte Kovács doch zu den führenden ungarischen Violinvirtuosen des 20. Jh. Eine umfangreiche Diskografie hält die Erinnerung an diesen vielseitigen Künstler wach. **45 Min.**

HÖRSPIEL 22.05 DLF KULTUR

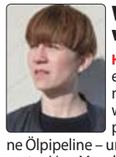

Was zündet, was brennt

HÖRSTÜCK Zwei jungen Frauen geht der Protest gegen den menschengemachten Klimawandel nicht weit genug. Sie planen einen Anschlag auf eine Ölpipeline – und machen daraus einen Podcast. – Von Magdalena Schrefel (Foto). **55 Min.**

ARD-NACHTKONZERT

0.03 **Rachmaninow** Klavierkonzert Nr. 3 d-Moll; Bernd Glemser, Klavier; Symphonieorchester des Bayerischen Rundfunks, Ltg.: Hanns-Martin Schneidt **Honegger** „Pastorale d'été“; Symphonieorchester des Bayerischen Rundfunks, Ltg.: Charles Dutoit **Mendelssohn** Sinfonie Nr. 3 a-Moll; Symphonieorchester des Bayerischen Rundfunks, Ltg.: Pablo Heras-Casado **R. Schumann** Vier doppelchörige Gesänge op. 141; Chor des Bayerischen Rundfunks, Ltg.: Peter Dijkstra **Walton** Passacaglia; Münchner Rundfunkorchester, Ltg.: Charles Gerhardt 2.03 **Schönberg** Streichersuite G-Dur **J.S. Bach** Suite D-Dur BWV 1012 **Copland** Klarinettenkonzert **Krenek** Sonatine Woo 76 **C.Ph.E. Bach** Flötenkonzert a-Moll Wq 166 4.03 **Brahms** Tragische Ouvertüre d-Moll op. 81 **Hoffmeister** Flötenquartett a-Moll op. 18/3 **Rachmaninow** Klavierkonzert Nr. 1 5.03 Werke von J. Haydn, Händel u. a.

Podcast · Mehrkanalton · Für Kinder · Hörspiel

13. FEBRUAR

HORZU

RADIOPROGRAMM

NDR 1

NDR 90,3

„Wir sind Hamburg“

5.00 Am Morgen
10.00 Am Vormittag
13.00 Am Mittag
13.20 Hör mal´n beten to
15.00 Hamburg am Nachmittag
16.30 Sportplatz
19.00 Kulturjournal
19.00 „Hamburg Heute“
19.30 Kultur in Kürze
20.00 90,3 am Abend
21.00 Die beste Musik
23.00 ARD-Hitnacht
0.00 ARD-Hitnacht

WELLE NORD

„In Schleswig-Holstein zu Hause“

5.00 Moin S-H
6.30 Regionalwetter
10.00 Moin! Schleswig-Holstein mittendrin
10.40 Hör mal'n beten to
14.30 Regionalwetter
15.00 Moin! Der Tag in Schleswig-Holstein
15.30 Regionalwetter, Sportmeldungen
18.30 Regionalwetter
19.00 Moin! Schleswig-Holstein – Von Binnenland und Waterkant
19.04 Gesegneten Abend
21.00 NDR 1 – Die beste Musik für den Norden
23.00 ARD-Hitnacht
0.00 ARD-Hitnacht

NIEDERSACHSEN

„Das ist Radio“

5.00 Hellwach
5.40 Zeitmaschine
6.20 Frühstück bei Stefanie
10.00 Wir in Niedersachsen
11.50 Hör mal 'n beten to (Plattdeutsch)
13.00 Wir in Niedersachsen
13.20 Zeitmaschine
13.30 Regional
16.00 Funkbilder
18.00 Die Blaue Stunde
19.00 Unser Thema
20.00 Traumhaft
20.50 Nachtgedanken
21.00 NDR 1 – Die beste Musik für den Norden
23.00 ARD-Hitnacht
0.00 ARD-Hitnacht

RADIO MV

„Für uns in Mecklenburg-Vorpommern“

5.00 Die Stefan Kuna Show
10.00 Bei der Arbeit
13.00 Bei der Arbeit
16.00 Der Tag
19.00 Kulturjournal
20.00 Der Tag kompakt
20.10 Die schönsten Hits von heute
21.00 NDR 1 – Die beste Musik für den Norden
23.00 ARD-Hitnacht
0.00 ARD-Hitnacht

NDR 2

5.00 Der NDR 2 Morgen mit Elke und Jens
7.17 Comedy „Die Kur-Oase“
10.00 Der Vormittag
12.00 Das NDR 2 Update um 12
14.00 Der NDR 2 Nachmittag mit Maren und Nikolai Mit Maren Sieber, Nikolai Russ
16.45 „Die Kur-Oase“
17.00 Das Update um 5
17.45 Moment mal
18.00 NDR 2 Spezial
19.00 NDR 2 Soundcheck Neue Musik
Mit Jonas Frank
Neue Alben und Songs, Interviews mit internationalen Stars und Newcomern. News und Spannendes aus der Popwelt und Musikszene aus dem World Wide Web musikjournalistisch aufbereitet.
21.00 NDR 2 Pop – Die Abendshow
0.00 NDR 2 Popnacht

NDR INFO

5.56 Morgenandacht
Henning Ernst, Pastor im Männerforum der Evangelischen Kirche in Kiel
6.00 Infoprogramm
Wir halten Sie auf dem Laufenden – rund um die Uhr: Mit verlässlichen Informationen und unabhängigem Journalismus, mit Hintergründen aus Politik, Wirtschaft und Wissenschaft, mit dem Wichtigsten aus Sport und Kultur.
14.05 **11KM: der tagesschau-Podcast** Exklusive Recherchen und packende Geschichten, erzählt von den Journalistinnen und Journalisten, die sie aufgedeckt haben: Das ist „11KM: der tagesschau-Podcast“ – produziert von einem gemeinsamen Team von NDR Info und BR24. Ab sofort wird darin fünfmal pro Woche ein relevantes Thema in aller Tiefe behandelt.
17.05 Themen des Tages
18.35 **Themen des Tages** Hier hören Sie in einer halben Stunde die wichtigsten Nachrichten für den Norden. Aus Politik, Wirtschaft, Sport und Kultur. Das Topthema wird aus verschiedenen Perspektiven beleuchtet. In Interviews mit Korrespondenten, Experten oder Politikern. Meinungsstark, zuverlässig und verständlich. Von Montag bis Sonntag gibt es hier jeden Abend zuverlässig einen nationalen und internationalen Nachrichtenüberblick.
20.15 Mitreden vor der Wahl! Deutschland diskutiert
22.00 ARD-Infonacht
0.00 ARD-Infonacht

NDR KULTUR

6.00 Der Morgen
Aktuelles aus der Kultur und viel Musik
7.50 Morgenandacht
8.30 Vorgelesen
Daniel Glattauer: „In einem Zug“ (4/10)
Es liest Christian Berkel
9.00 Der Morgen
10.00 Der Vormittag
Mit Friederike Westerhaus
10.40 Lauter Lyrik
12.40 Neue Bücher
13.00 Starke Stücke
14.00 Der Nachmittag
Mit Anna Novák
15.20 Neue CDs
16.00 Das Journal
Mit Anna Novák
18.00 Starke Stücke
19.00 Welt der Musik
20.00 Giuseppe Verdi: „Messa da Requiem“
Mit Eleonora Buratto (Sopran), Szilvia Vörös (Mezzosopran), Francesco Meli (Tenor), Michele Pertusi (Bass), Sächsischer Staatsopernchor Dresden, Sächsische Staatskapelle Dresden, Daniele Gatti (Leitung)
(Zeitversetzt aus der Semperoper Dresden)
22.00 Jazz
Porträt Silvan Strauß
23.00 Podcast
0.03 Nachtkonzert

N-JOY

5.00 Euer N-JOY Warmup Für alle, die sehr früh raus müssen: Musik zum wachwerden und die wichtigsten Infos für den Tag.
6.00 Eure N-JOY Morningshow mit Martina und Greg
Mit Martina Schönherr, Gregor Bogowicz
6.45 Die Postillon Hörfunknachrichten
7.40 Morning-show-Duell
8.45 „Und was machst du so?“
10.00 Euer N-JOY Mittag mit Saskia
14.00 Euer N-JOY Nachmittag mit Anne
18.00 N-JOY Play – Eure Show für neue Musik N-JOY Play ist eure Show für neue Musik. Hier gibts immer die neusten Songs, ihr entdeckt neue Künstler und wisst vor allen anderen welche Songs bald steil gehen. Außerdem bekommt ihr alles Wichtige, was in der Musikwelt gerade abgeht. Dazu stündlich die N-JOY News, Wetter und Verkehr.
21.00 N-JOY – Enjoy the Music Der N-JOY Musik-Mix pur: Eure Lieblingslieder, die besten aktuellen Songs und spannende neue Musik – nonstop!
23.00 N-JOY News
0.00 Die junge Nacht der ARD

BREMEN ZWEI

5.50 Die Morgenandacht Evangelische und katholische Geistliche aus Bremen und der Region geben Inspiration.
6.00 Der Morgen
10.00 Der Vormittag
13.00 Der Tag
16.00 Der Nachmittag
18.00 Gesprächszeit Talk mit Prominenten und Zeitzeugen aus Kultur, Politik und Wirtschaft
19.00 Sounds
Abendliche Musiksendung mit Blues und Folk, Singer-/Songwriter, liebens- und hörenswerte Außenseiter der Jazz- und Pop-Szene. Mit aktuellen Neuerscheinungen und ausgewählten Konzertveranstaltungen der Region.
21.00 Late Nite Sounds
Herzstücke
23.00 Late Nite Sounds
Nachtmix
0.00 Die Nacht

BREMEN EINS

5.00 Der Morgen
Musik und Infos. Lassen Sie sich morgens mit den „Größten Hits aller Zeiten“ und von unseren Moderationsduos wecken. Starten sie bestens informiert und gut gelaunt in den Tag.
10.00 Der Vormittag
12.00 Der Mittag
14.00 Der Nachmittag
Musik und Talk. Starten Sie entspannt und gut informiert in den Nachmittag. Wir bringen Sie auf den neuesten Stand der Dinge.
18.00 Grüße und Musik
Grüße verschicken und Musik wünschen
20.00 Der Abend
Musik, Infos, Talk. Lassen Sie den Tag entspannt ausklingen mit viel Musik und Musikgeschichten. Wir begleiten sie durch den Abend mit den „Größten Hits aller Zeiten“.
0.00 ARD-Hitnacht

BREMEN VIER

5.00 Die Vier am Morgen
10.00 Bremen Vier läuft
14.00 Bremen Vier läuft
Bremen Vier: immer live, immer nah dran, immer auf den Punkt informiert. Mit Livereportern, Korrespondenten und spannenden Studiogäste, mit interessanten Event-Tipps, lustiger Comedy und vor allem: Die beste Playlist im Bremen Vier Land!
18.00 Spätschicht
22.00 Pop – Die Abendshow Mit der besten Playlist fürs Bremen-Vier-Land, Comedy, Musiknews und aktuellen Updates begleiten wir Euch durch den Abend.
0.00 Popnacht

WDR 3

6.05 Mosaik
7.50 **Kirche in WDR 3** Pastor Achim Hoppe, Paderborn
9.05 Klassik Forum
Werke von Buxtehude, Güttler, Heinichen, Hasse, R. Strauss, Weber, F. Geminiani, W.A. Mozart, Morricone, Schreker, Emilie Mayer
12.00 Der Tag um zwölf
12.10 Kultur am Mittag
13.04 Lunchkonzert
15.04 TonArt
Vergnüglich und intelligent, unterhaltsam und informativ Die Musikszene und ihre Macher sind das Thema in WDR 3 Tonart. Bei intelligenten und vergnüglichen Beiträgen und Gesprächen steht die Klassische Musik zwischen Barock und Moderne im Fokus.
17.45 ZeitZeichen
13. Februar 1970: Das Debutalbum von „Black Sabbath“ erscheint Von Simon Schomäcker
18.00 Der Tag um Sechs
18.10 Resonanzen
20.03 Konzert
WDR-Sinfonieorchester – Kammerkonzerte. Dramatisches Mozart-Quartett und heitere Bläserkammermusik **W.A. Mozart** Streichquartett d-Moll KV 421 **Françaix** Quatuor **Barber** Summer Music op. 31 **Hindemith** Kleine Kammermusik op. 24, 2; Ye Wu, Violine; Cristian Suvaiala, Violine; Mischa Pfeiffer, Viola; Gundula Leitner, Violoncello; Christiane Tétard, Flöte; Svetlin Doytchinov, Oboe; Dörte Sehrer, Klarinette; Haeree Yoo, Horn; Augusto Velio Palumbo, Fagott
Mit Susanne Herzog (Aufnahme aus dem Kölner Funkhaus)
22.03 Jazz
23.03 WDR 3 Open
Mit Florian Zwißler, Frank Hilberg
0.03 Nachtkonzert

RADIO HAMBURG

5.00 John Ment und seine Machwacher – Vier für Hamburg
7.10 Wer schlägt John?
10.00 Radio Hamburg Vormittag
14.00 Radio Hamburg Nachmittag
14.20 Hot oder Schrott
17.00 Alles geht
17.20 Crazyphone
15.20 Citylife
16.20 Das 3-Tage-Wochenende
17.00 „Alles geht“
18.55 Mash-Up
19.00 Radio Hamburg #MusikentdeckerTim
19.20 Citylife
20.30 Mega-Star-Telex
23.00 Wach durch die Nacht

HR 2

6.00 Am Morgen
6.30 Zuspruch
7.30 Frühkritik
8.40 Buch- bzw. Hörbuch-Tipp
9.30 Lesung
10.00 Am Vormittag
Werke von Wagner, Vivaldi, Gershwin, Erlebach, Strauss, Smetana, Telemann
12.00 Doppelkopf
13.00 Am Mittag
Ponchielli Tanz der Stunden; National Philharmonic Orchestra, Ltg.: Bruno Bartoletti **Walther** Passacaglia aus der 6. Violinsonate; Chouchanne Siranossian; Máté Balázs, Violoncello; Leonardo García Alarcó, Cembalo **Beethoven** 1. Klavierkonzert C-Dur op. 15; Lars Vogt; hr-Sinfonieorchester, Ltg.: Leonard Slatkin **Bärmann** 3. Klarinettenquintett Es-Dur op. 23; Shirley Brill; Quatuor Terpsychordes **Curtis** Torna a Surriento; Vittorio Grigolo, Tenor; Orchestra del Teatro Regio di Parma, Ltg.: Pier Giorgio Morandi **Gluck** Ouvertüre zur Oper „Orpheus und Eurydike“; The English Baroque Soloists, Ltg.: John Eliot Gardiner
14.30 Lesung
15.00 Freiheit Deluxe
16.00 Am Nachmittag
18.00 Der Tag
Ein Thema, viele Perspektiven
19.00 Hörbar
Musik grenzenlos
20.00 Lost in Music
21.00 JetztMusik
Mothertongue – Der Komponist Charles Uzor Von Thomas Meyer
22.00 Blues'n'Roots
Blue Notes in vielen Farben. Johnny „Guitar“ Watson zum 90. Geburtstag / Neue Veröffentlichungen von Little Steve & The Big Beat, Warren Haynes und Eunice Davis
23.00 Doppelkopf
0.03 ARD-Nachtkonzert

MDR KULTUR

6.00 Am Morgen
9.00 Lesezeit
Kristine Bilkau: „Die Glücklichen“ (9/10)
Es liest Sandra Hüller (Produktion: MDR 2015)
9.35 Am Vormittag
Der Stichtag, Kulturtipps, Feuilleton, Wort zum Tag und das Gedicht
12.00 Am Mittag
Aktuelle Berichte zu den wichtigsten Themen des Tages.
14.00 Die Klassikerlesung Theodor Fontane: „Grete Minde“ (9/20)
Es liest Kurt Böwe
14.30 Am Nachmittag
Der Blick in die Welt bei MDR KULTUR international, aktuelle Berichte aus dem kulturellen und politischen Leben.
18.00 MDR Kultur spezial
Der aktuelle, ausführliche Themenschwerpunkt aus Kultur, Gesellschaft und Politik.
19.00 Lesezeit
Kristine Bilkau: „Die Glücklichen“ (9/10)
19.35 Jazz Lounge
Die perfekte Mischung für Jazz-Fans und Hörer, die mit Jazz einfach nur entspannt in den Abend starten wollen.
20.00 MDR Kultur – Café Gespräche in entspannter Atmosphäre mit prominenten Gästen, die persönliche Einblicke in ihr Leben geben und über aktuelle Projekte berichten.
21.00 Late Nite Sounds
Herzstücke – Songs, die ans Herz gehen und von Herzen kommen. Elegante Musik zum Träumen und Entdecken, dazu handverlesene Neuerscheinungen aus der Welt von Singer/Songwriter und Pop sowie exklusive Live-Songs aus dem Radiostudio.
23.00 Late Nite Sounds
Nachtmix
0.00 Die Nacht
0.05 Nachtmix

RBB

RADIO3

6.00 Am Morgen
6.10 Aktuell
6.20 Der Stichtag
6.30 Kultur kompakt
6.40 Aktuell
10.00 Klassik bis Zwei
10.30 Kultur kompakt
10.40 Musikalisches Kalenderblatt
11.30 Kultur kompakt
12.10 Neue Aufnahmen
13.30 Lesung
David Wagner: Verkin (29/30)
14.00 Meine Musik
16.00 Am Nachmittag
16.10 Aktuell
16.30 Kultur kompakt
16.40 Aktuell
19.00 Der zweite Gedanke
20.00 Konzert
Werke von Verdi (Zeitversetzt aus der Semperoper Dresden)
22.00 Jazz
23.00 Lesung
23.30 Klassik Lounge
0.03 Das Nachtkonzert

KLASSIK RADIO

Hörertelefon: (09 00) 5 59 00 55 (99cent/Minute)
e-mail: wunsch@klassikradio.de
Internet: http:/www.klassikradio.de

5.00 Der Gute Morgen bei Klassik Radio
9.00 Klassik Radio bei der Arbeit
14.00 Klassik Radio am Nachmittag
19.00 Furrrioso
20.00 Der Abend bei Klassik Radio
22.00 Musik zum Entspannen & Genießen
Einfach nur Musik: Die besten Klassikmelodien, die schönsten Filmmusik-Hits und nur entspannende Musik zum Genießen. Wem die Welt da draußen zu laut ist, der findet hier Ruhe und Entspannung.

BR-KLASSIK

6.05 Allegro
Ihr Morgen – Ihre Musik
6.30 Klassik aktuell
7.20 Klassik aktuell
7.40 Klassik aktuell
8.20 Klassik aktuell
8.40 **Was heute geschah**
13.2.1985: Die Semperoper wird nach ihrer Zerstörung im Zweiten Weltkrieg wiedereröffnet
8.57 Werbung
9.05 Der Vormittag
Klassisch durch Ihren Tag
Werke von C.Ph.E. Bach, Korngold, Grieg, D. Scarlatti, R. Strauss, Koster, W.A. Mozart, Saint-Saëns, Schostakowitsch, Beethoven
12.03 Der Nachmittag
12.30 Was heute geschah
13.30 Das neue Album oder: Ihr Musikwunsch
16.03 Leporello
16.15 Klassik aktuell
16.40 Was heute geschah
17.15 Klassik aktuell
17.40 Klassik aktuell
18.03 Klassik-Stars
Liza Ferschtman (Violine)
Korngold Violinkonzert D-Dur op. 35; Prague Symphony Orchestra, Ltg.: Jiří Malát **Ravel** Sonate a-Moll; Dmitrij Ferschtman, Violoncello **Kreisler** Recitativo e Scherzo-Caprice op. 6
19.03 Sweet Spot – Neugierig auf Musik
20.03 Konzertabend
Il Regno D'Amore
Werke von Girolamo Frescobaldi, Salomone Rossi, Barbara Strozzi, Claudio Monteverdi u.a.
Mitwirkende: Mariana Flores (Sopran), Ensemble La Traditora (Aufnahme vom 22. Januar 2025 im Rahmen der Reihe Musica Antiqua im Germanischen Nationalmuseum Nürnberg)
22.03 Jazztime
Mod.: Ssirus W. Pakzad
23.03 Horizonte
0.03 Das Nachtkonzert

DLF KULTUR

5.05 Studio 9
Kultur und Politik am Morgen
6.20 **Wort zum Tage**
Diakon Paul Lang, Amoneburg, Katholische Kirche
9.05 Im Gespräch
10.05 Lesart
Das Literaturmagazin
11.05 Tonart
11.30 Musiktipps
12.05 Studio 9
Der Tag mit ...
13.05 Länderreport
14.05 Kompressor
Das Popkulturmagazin
15.05 Tonart
15.30 Musiktipps
15.40 Live Session
17.05 Studio 9
Kultur und Politik am Abend
18.30 Weltzeit
19.05 Zeitfragen
Forschung und Gesellschaft
19.30 Zeitfragen. Feature
Methoden der Meinungsforschung. König Zufall dankt ab
20.00 Konzert
W.A. Mozart Streichquartett Nr. 20 in D-Dur KV 499 „Hoffmeister“ **Britten** Streichquartett Nr. 3 op. 94 **Beethoven** Streichquartett C-Dur op. 59/3; Belcea Quartet: Corina Belcea, 1. Violine; Suyeon Kang, 2. Violine; Krysztof Chorzelski, Viola; Antoine Lederlin, Violoncello (Aufzeichnung vom 22.01.2025, Flagey Brüssel)
22.05 Hörspiel
„Was zündet, was brennt“
Von Magdalena Schrefel
Mit Aleyna Kus, Eren Güvercin, Marleen Lohse, Jan Jaroszek, Jim Jaroszek, Lisbeth von Gagern, Heiko Pinkowski, Susanne Jansen, Holger Bülow, Dirk Leyers. Regie: Teresa Fritzi Hoerl (Produktion: WDR 2023)
23.05 Fazit – Kultur vom Tage
0.05 Klangkunst
1.05 Tonart Global

DEUTSCHLANDFUNK

5.05 Informationen
9.05 Kalenderblatt
Vor 40 Jahren: Die Wiedereröffnung der Semperoper in Dresden
9.10 Europa heute
9.35 Tag für Tag
10.08 Marktplatz
Tablets und Smartphones an Schulen – Rechte und Pflichten
Mit Britta Mersch (Direkt von der Bildungsmesse didacta 2025)
11.35 Umwelt und Verbraucher
11.55 Verbrauchertipp
12.10 Informationen
13.35 Wirtschaft
14.10 Deutschland heute
14.35 Campus und Karriere
15.05 Corso – Kunst & Pop
15.35 @mediasres
16.10 Büchermarkt
16.35 Forschung aktuell
17.05 Wirtschaft und Gesellschaft
17.35 Kultur heute
18.10 Infos am Abend
18.40 Hintergrund
In den gebündelten Nachrichten ist nicht genug Zeit für eine ausführliche Berichterstattung. In dieser Sendung wird das nachgeholt.
19.05 Kommentar
19.15 Dlf-Magazin
20.10 Systemfragen
20.30 Mikrokosmos
Babas Geister (3/6)
Der Kaffee ist fertig – Kahve hazýr
Von Ayla Güney, Jurate Braginaite. Regie: Ayla Güney, Jurate Braginaite (Produktion: SWR Kultur/Deutschlandfunk 2024)
21.05 Jazzfacts
Deutschlandreise (9): Thüringen
22.05 Historische Aufnahmen
Leidenschaftlich vielseitig. Der Geiger Dénes Kovács (1930-2005)
Mit Norbert Hornig
22.50 Sport aktuell
23.10 Der Tag
0.05 DLF Radionacht

WDR 5

6.05 Morgenecho
6.55 **Kirche in WDR 5** Pastor Achim Hoppe, Paderborn
9.45 ZeitZeichen
13. Februar 1970: Das Debutalbum von „Black Sabbath“ erscheint
Von Simon Schomäcker
10.04 Neugier genügt Alles aus der Wundertüte
Anschl.: Darin: Reportage/Feature
12.00 Der Tag um zwölf
12.10 Tagesgespräch
13.00 Mittagsecho
Aktuell und schnell
13.34 Das Wirtschaftsmagazin
14.04 Scala – Aktuelles aus der Kultur
15.04 WDR 5 Quarks – Wissenschaft und mehr
17.04 Westblick
Das Landesmagazin
18.04 Politikum
Der Meinungspodcast von WDR 5
18.30 Echo des Tages
19.04 MausLive
20.03 Freiheit Deluxe
(Übernahme vom hr)
21.03 Scala – Aktuelles aus der Kultur
22.03 ARD-Infonacht
0.00 ARD-Infonacht

MDR AKTUELL

5.00 Stunden-Programmschema
5.06 Aktuelle Berichte
5.13 Börse in Frankfurt, New York und Tokio
5.15 Kurznachrichten
5.17 Berichte zum Zeitgeschehen mit Service, Tipps und Kultur
5.28 Wetter
5.29 Ausblick auf die kommende halbe Stunde
5.36 Aktuelle Berichte
5.40 Sport
5.45 Kurznachrichten
5.47 Aktuelle Berichte und Regionales aus Thüringen, Sachsen, Sachsen-Anhalt
5.59 **Ausblick auf die kommende Stunde**

R.SH

5.00 R.SH: Die Wach-Mittmann-Show
Neuer Name – Volle(r)s Programm. Die neue „Wach-Mittmann-Show“ bei R.SH. Mehr Hits, mehr Spaß, mehr Voller!
10.00 Der R.SH Vormittag
Ihr Sonnenschein am Vormittag. Mit Sharon im Ohr geht die Arbeit locker von der Hand.
14.00 R.SH: Die 2 ab 2
Die interaktive Nachmittagsshow. Mit Carmen Wilkerling und Volker Marczynkowski.
18.00 Der R.SH Abend
Mit Tanja Puttfarcken
21.00 Der R.SH Abend
0.00 Die R.SH Nacht

WDR 2

5.00 Das Morgenmagazin
5.00 WDR aktuell
5.56 Kirche in WDR 2
6.00 WDR aktuell
7.30 WDR aktuell und Lokalzeit auf WDR 2
8.00 WDR aktuell
9.00 Der Vormittag
10.50 WDR 2
Kabarett – Dieter Nuhr
11.45 Der Stichtag
12.00 Die gute Stunde
13.00 Das Mittagsmagazin
15.00 Der Nachmittag
18.00 Der Tag um sechs
19.00 Das Abendmagazin
21.00 WDR 2 POP. Die Abendshow
0.00 WDR 2 Popnacht

HR 4

6.00 hr4 – Mein Morgen in Hessen
7.30 die hessenschau
9.45 Haus und Garten
10.00 Britta am Vormittag
12.00 hr4 – Britta am Mittag
12.30 die hessenschau
13.00 Wünsch dir was
Die „Wünsch Dir Was“-Telefon-Nummer: 0800 7777 224
14.00 Am Nachmittag
15.50 Haus und Garten
16.00 Mit hr4 in den Feierabend
17.45 Übrigens...
20.00 hr4 – Musik liegt in der Luft
0.00 Die ARD-Schlager-Nacht

MDR 1

SACHSEN-ANHALT

5.00 Der schönste Morgen
5.30 Das Land um halb 5.50 An(ge)dacht!
9.00 Ihr Vormittag
9.30 Ihre Region aus erster Hand
9.50 An(ge)dacht!
10.30 Das Land um halb
12.00 Ihr Nachmittag
12.00 Der Tag in Sachsen-Anhalt
12.30 Das Land um halb
16.00 Ihr Feierabend
16.30 Das Land um halb
17.00 Der Tag in Sachsen-Anhalt
17.30 Das Land um halb
20.00 Oldieabend
23.00 ARD-Hitnacht

RADIO 21

5.00 Der neue Morgen
10.00 Die Annette-Radüg-Show
14.00 Die Per-Eggers-Show
20.00 Bester Rock N' Pop Non-Stop
RADIO 21 – das ist bester Rock N' Pop aus den 70ern, 80er, 90ern, 00ern und von heute. Ehrliche, echte und handgemachte Musik von den Giganten des Rock: AC/DC, Pink Floyd, Metallica, Genesis, Guns N' Roses, Queen, Nirvana, U2, The Rolling Stones, Bryan Adams uvm.

WDR 4

6.00 WDR 4 mit Jürgen Mayer und Cathrin Brackmann
Mit Jürgen Mayer, Cathrin Brackmann
8.55 Kirche in WDR 4
10.00 WDR 4 mit Stefan Verhasselt
Mit Stefan Verhasselt
12.00 Der Tag um zwölf
14.00 WDR 4 Lokalzeit
Mit Janine Breuer-Kolo
18.00 Mit Alix Gabele
18.00 Der Tag um Sechs
21.00 Soundtrack
Mit Manfred Behrens
Anschl.: Darin: zur vollen Stunde WDR aktuell
22.00 Musik z. Träumen
Darin: zur vollen Stunde WDR aktuell
0.00 ARD-Hitnacht

COSMO

7.00 Cosmo
12.00 No comment
14.00 Cosmo
19.00 Cosmo Podcasts
20.00 Cosmo türkçe (türkisch)
20.30 Cosmo bosanski / hrvatski / srpski (südosteuropäische Sprachen)
21.00 Cosmo italiano (italienisch)
21.30 Cosmo po-russki
22.00 Cosmo po polsku
22.30 Cosmo bel-arabi
23.00 Schwarz zu blau
0.00 Cosmo Zan Zendegi Azadi – Frau Leben Freiheit
2.00 Cosmo Italia
4.00 Schwarz zu blau

RADIOPROGRAMM

14. FEBRUAR

HORZU

FR

Tagestipps

LIVE-KONZERT 20.00 NDR KULTUR

Pierre Bleuse dirigiert die NDR-Radiophilharmonie

Abenteuer Musik

AUS HAMBURG Unter dem Motto „Abenteuer Musik“ steht die zweite Ausgabe des Festivals Elbphilharmonie Visions im Februar 2025 ganz im Zeichen der zeitgenössischen Musik. In diesem Rahmen gastieren die NDR Radiophilharmonie und die Sopranistin Anja Petersen in der Elbphilharmonie und präsentieren „Moult“ von der italienischen Komponistin Clara Iannotta und „Tour de Trance“ von Arnulf Herrmann. **180 Min.**

BLUES 21.05 DEUTSCHLANDFUNK

D. K. Harrell

MITSCHNITT Mit Gesangsphrasierung und Gitarrenton, die an B. B. King erinnern, gehört der 26-jährige D. K. Harrell zu den Rising Stars der US-Bluesszene. Letztes Jahr war er mit seiner Band in Köln zu Gast, wo sie eine Session aufnahmen (von 2024). **55 Min.**

MUSIK 22.30 DLF KULTUR

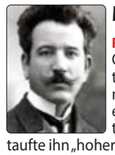

Marco Enrico Bossi

PORTRÄT In einer von der Oper dominierten Zeit hauchte er der italienischen Instrumentalmusik neues Leben ein. Verdi und Puccini schätzten seine Kunst, D'Annunzio taufte ihn „hoher Herr der Klänge“. Heute ist Bossi – auch in Italien – fast vergessen. **30 Min.**

GESELLSCHAFT 0.05 DLF KULTUR

Die Familie

„LANGE NACHT“ Sie schützt den Einzelnen, befördert seine Entwicklung, sorgt für seine Sozialisation und vermittelt die Werte einer Gesellschaft – so gut sie es denn kann. Die Sendung widmet sich der Familie in all ihren Formen und Zusammensetzungen. **175 Min.**

ARD-NACHTKONZERT

0.03 **Gershwin** „Porgy and Bess“, Melodienfolge; Radio-Sinfonieorchester Stuttgart, Ltg.: Neville Marriner **Vanhal** Oboenquartett C-Dur op. 7/6; Lajos Lencsés, Oboe; Mitglieder des Auer-Quartetts **Backofen** Klarinettenkonzert B-Dur op. 3; Dieter Klöcker, Klarinette; SWR-Rundfunkorchester Kaiserslautern, Ltg.: Johannes Moesus **Rheinberger** „Am Seegestade“ op. 158; Andreas Weller, Tenor; Götz Payer, Klavier **Strawinsky** „Le sacre du printemps“; SWR-Sinfonieorchester Baden-Baden und Freiburg, Ltg.: Sylvain Cambreling 2.03 **Franck** „Psyché“ **Suk** Klavierquartett a-Moll op. 1 **Holmès** „Irlande“ **Devienne** Sinfonia concertante Nr. 2 F-Dur **Barber** Klavierkonzert op. 38 4.03 **R. Strauss** „Metamorphosen“ **Villa-Lobos** „Canção do Carreiro“ **Prokofjew** Violinkonzert Nr. 1 D-Dur 5.03 Werke von J. Haydn, R. Schumann, Sibelius, Abel, Beethoven, Krommer

Podcast · Mehrkanalton · Für Kinder · Hörspiel

NDR 1

NDR 90,3

„Wir sind Hamburg“

5.00 Am Morgen
10.00 Am Vormittag
13.00 Am Mittag 13.20 Hör mal´n beten to
15.00 Hamburg am Nachmittag 16.30 Sportplatz
19.00 Kulturjournal 19.00 „Hamburg Heute“ 19.30 Kultur in Kürze
20.00 90,3 am Abend
21.00 Die beste Musik
23.00 ARD-Hitnacht
0.00 ARD-Hitnacht

WELLE NORD

„In Schleswig-Holstein zu Hause“

5.00 Moin S-H 6.30 Regionalwetter
10.00 Moin! Schleswig-Holstein mittendrin 10.40 Hör mal'n beten to 14.30 Regionalwetter
15.00 Moin! Der Tag in Schleswig-Holstein 15.30 Regionalwetter, Sportmeldungen
19.00 Moin! Schleswig-Holstein – Von Binnenland und Waterkant 19.04 Gesegneten Abend
21.00 Hörspiel „Dat Glashuus“ Von Karl Heinz Köhn
22.00 Die beste Musik
23.00 ARD-Hitnacht
0.00 ARD-Hitnacht

NIEDERSACHSEN

„Das ist Radio“

5.00 Hellwach 5.40 Zeitmaschine 6.20 Frühstück bei Stefanie
10.00 Wir in Niedersachsen 11.50 Hör mal 'n beten to (Plattdeutsch)
13.00 Wir in Niedersachsen 13.20 Zeitmaschine 13.30 Regional
16.00 Funkbilder
18.00 Die Blaue Stunde
19.00 Podcast
20.00 Traumhaft 20.50 Nachtgedanken
21.00 NDR 1 – Die beste Musik für den Norden
23.00 ARD-Hitnacht
0.00 ARD-Hitnacht

RADIO MV

„Für uns in Mecklenburg-Vorpommern“

5.00 Die Stefan Kuna Show
10.00 Bei der Arbeit
13.00 Bei der Arbeit
16.00 Der Tag
19.00 Kulturjournal
20.00 Der Tag kompakt
20.10 Kulthitshow
21.00 NDR 1 – Die beste Musik für den Norden
23.00 ARD-Hitnacht
0.00 ARD-Hitnacht

NDR 2

5.00 Der NDR 2 Morgen mit Maren und Jens Mit Maren Sieber, Jens Mahrhold 7.17 Comedy „Die Kur-Oase“
10.00 Der Vormittag 12.00 Das Update um 12
14.00 Der NDR 2 Nachmittag mit Nina und Hardeland Mit Nina Zimmermann, Jens Hardeland 16.45 „Die Kur-Oase“ 17.00 Das Update um 5
18.00 NDR 2 Soundcheck Neue Musik Neue Alben und Songs, Interviews mit internationalen Stars und Newcomern. News und Spannendes aus der Popwelt und Musikszene aus dem World Wide Web musikjournalistisch aufbereitet. 18.15 Moment mal
21.00 NDR 2 Pop – Die Abendshow
0.00 NDR 2 Popnacht

NDR INFO

5.56 Morgenandacht Henning Ernst, Pastor im Männerforum der Evangelischen Kirche in Kiel
6.00 Infoprogramm Wir halten Sie auf dem Laufenden – rund um die Uhr: Mit verlässlichen Informationen und unabhängigem Journalismus, mit Hintergründen aus Politik, Wirtschaft und Wissenschaft, mit dem Wichtigsten aus Sport und Kultur. 14.05 **11KM: der tagesschau-Podcast** Exklusive Recherchen und packende Geschichten, erzählt von den Journalistinnen und Journalisten, die sie aufgedeckt haben: Das ist „11KM: der tagesschau-Podcast“ – produziert von einem gemeinsamen Team von NDR Info und BR24. 17.05 Themen des Tages 18.05 Streitkräfte und Strategien #Ukraine 18.35 Themen des Tages
19.32 Schabat Schalom Das Magazin Schabat Schalom berichtet immer freitags auf NDR Info aus dem jüdischen Leben mit Nachrichten, Interviews, Berichten und Kommentaren. Dabei geht es um Entwicklungen in deutschen jüdischen Gemeinden, aber auch um aktuelle politische und kulturelle Ereignisse aus jüdischer Sicht. Im Anschluss hören Sie Rabbiner mit der Auslegung des Wochenabschnitts der Thora und liturgische Musik.
20.15 ARD-Sportabend Sportschau live
22.00 ARD-Infonacht Gut informiert durch die Nacht
0.00 ARD-Infonacht

NDR KULTUR

6.00 Der Morgen 7.50 Morgenandacht
8.30 Vorgelesen Daniel Glattauer: „In einem Zug“ (5/10)
9.00 Der Morgen
10.00 Der Vormittag 10.20 NachGedacht 10.40 Lauter Lyrik 12.40 Neue Bücher
13.00 NDR Kultur à la carte
14.00 Der Nachmittag 15.20 Freitagsforum
16.00 Das Journal
18.00 NDR Kultur à la carte
19.00 Musica Jazz
20.00 Das Konzert Hamburg Visions **Iannotta** „Moult“ für Orchester **Herrmann** Tour de Trance; Anja Petersen, Sopran; NDR-Radiophilharmonie, Ltg.: Pierre Bleuse (Direkt aus der Elbphilharmonie Hamburg)
23.00 NDR Bigband
0.03 Nachtkonzert

N-JOY

5.00 Euer N-JOY Warmup
6.00 Eure N-JOY Morningshow mit Martina und Greg 6.45 Die Postillon Hörfunknachrichten 7.40 Morningshow-Duell 8.45 „Und was machst du so?“
10.00 Euer N-JOY Mittag mit Saskia
14.00 Euer N-JOY Nachmittag mit Jan
18.00 N-JOY Play – Eure Show für neue Musik N-JOY Play ist eure Show für neue Musik. Hier gibts immer die neusten Songs, ihr entdeckt neue Künstler und wisst vor allen anderen welche Songs bald steil gehen. Außerdem bekommt ihr alles Wichtige, was in der Musikwelt gerade abgeht. Dazu stündlich die N-JOY News, Wetter und Verkehr.
21.00 N-JOY Club Die neuesten elektronischen Sounds mit Christian Lidsba House, Tech, Nu Disco, Deep und Progressive: N-JOY Club liefert euch Nachschub für eure Party-Playlist – mit den neuesten elektronischen Sounds aus den Clubs! 21.00 N-JOY Infos
22.00 N-JOY Residents Alle Farben, Vize, Jerome, Christian Lidsba – einer unserer Resident-DJs legt für Euch auf. Für die Party Zuhause oder als Warm Up vorm Clubben. Dazu stündlich N-JOY News, Wetter und Verkehr 23.00 N-JOY News
0.00 N-JOY – Enjoy the Music 0.00 N-JOY News
1.00 Die junge Nacht der ARD

BREMEN ZWEI

5.50 Die Morgenandacht Evangelische und katholische Geistliche aus Bremen und der Region geben Inspiration.
6.00 Der Morgen
10.00 Der Vormittag
13.00 Der Tag
16.00 Der Nachmittag
18.00 Gesprächszeit Talk mit Prominenten und Zeitzeugen aus Kultur, Politik und Wirtschaft
19.00 Sounds Abendliche Musiksendung mit Blues und Folk, Singer-/Songwriter, liebens- und hörenswerte Außenseiter der Jazz- und Pop-Szene. Mit aktuellen Neuerscheinungen und ausgewählten Konzertveranstaltungen der Region.
21.00 Tanzbar Der Sprung ins Wochenende mit Elektroswing und tanzbarem Pop. Bremen Zwei gibt den Takt an. Der Mix zum Wochenende vorm Ausgehen und beim Zuhausebleiben.
0.00 Die Nacht

BREMEN EINS

5.00 Der Morgen Musik und Infos. Lassen Sie sich morgens mit den „Größten Hits aller Zeiten“ und von unseren Moderationsduos wecken. Starten sie bestens informiert und gut gelaunt in den Tag.
10.00 Der Vormittag
12.00 Der Mittag
14.00 Der Nachmittag
18.00 Grüße und Musik Grüße verschicken und Musik wünschen
20.00 Der Abend Musik, Infos, Talk. Lassen Sie den Tag entspannt ausklingen mit viel Musik und Musikgeschichten. Wir begleiten sie durch den Abend mit den „Größten Hits aller Zeiten“.
0.00 ARD-Hitnacht

BREMEN VIER

5.00 Die Vier am Morgen
10.00 Bremen Vier läuft
14.00 Bremen Vier läuft Bremen Vier: immer live, immer nah dran, immer auf den Punkt informiert. Mit Livereportern, Korrespondenten und spannenden Studiogäste, mit interessanten Event-Tipps, lustiger Comedy und vor allem: Die beste Playlist im Bremen Vier Land!
18.00 Spätschicht
22.00 Pop – Die Abendshow Mit der besten Playlist fürs Bremen-Vier-Land, Comedy, Musiknews und aktuellen Updates begleiten wir Euch durch den Abend.
0.00 Popnacht

WDR 3

6.05 Mosaik 7.50 **Kirche in WDR 3** Pastor Achim Hoppe, Paderborn
9.05 Klassik Forum Werke von J.H. Schmelzer, Tschaikowsky, Tschaikowsky, Hasse, J. Haydn, Pachelbel, Copland, Price, Dvorák, Hensel, Fromm-Michaels, Joh. Strauß, Beethoven
12.00 Der Tag um zwölf
12.10 Kultur am Mittag
13.04 Lunchkonzert
15.04 TonArt Vergnüglich und intelligent, unterhaltsam und informativ
17.45 ZeitZeichen 14. Februar: Die Geschichte des Valentinstages Von Christoph Tiemann
18.00 Der Tag um Sechs
18.10 Resonanzen Aktuelles aus der Kultur WDR 3 Resonanzen bietet von Montag bis Freitag einen Überblick über die kulturellen und gesellschaftlichen Themen des Tages.
19.04 Kriminalhörspiel ARD Radio Tatort **„Im Königreich Deutschland“** Von Katja Röder Mit Ueli Jäggi (Xaver Finkbeiner), Karoline Eichhorn (Nina Brändle), Matti Krause (Sieger). Regie: Alexander Schuhmacher (Produktion: SWR 2018)
20.03 Konzert Bach-Blüten **J.S. Bach/C.Ph.E. Bach** Triosonate G-Dur BWV 1038 **J.S. Bach** Sonate g-Moll BWV 1029; Triosonate Es-Dur BWV 525; Sonate A-Dur BWV 1032; Cembalokonzert c-Moll BWV 981; Sonate BWV 1016; enSemble RAiSONANT Mit Johannes Zink (Aufnahme aus Schloss Borbeck, Essen)
22.03 Jazz
23.00 WDR aktuell
23.03 WDR 3 Open
0.03 Nachtkonzert

RADIO HAMBURG

5.00 John Ment und seine Machwacher – Vier für Hamburg 7.10 Wer schlägt John? 8.10 Der Comedy-Wochenrückblick
10.00 Radio Hamburg Vormittag
14.00 Radio Hamburg Nachmittag 14.20 Hot oder Schrott 17.00 Alles geht 17.20 Crazyphone 17.00 „Alles geht“ 18.55 Mash-Up
19.00 Radio Hamburg #MusikentdeckerTim 19.20 Citylife
20.00 Radio Hamburg Destination Dancefloor
1.00 Wach durch die Nacht

HR 2

6.00 Am Morgen 6.30 Zuspruch
9.30 Lesung
10.00 Am Vormittag Chopin 2. Scherzo b-Moll op. 317 **C.Ph.E. Bach** Flötenkonzert B-Dur Wq 167 **Leoncavallo** „I Pagliacci“ – Prolog des Tonio **Mendelssohn** Lied ohne Worte A-Dur op. 62/6, bearbeitet für Violoncello und Klavier **Händel** 3. Doppelchöriges Konzert F-Dur HWV 334 **Debussy** Danse für Orchester
12.00 Doppelkopf
13.00 Am Mittag Glinka Variationen über ein schottisches Thema; Viacheslav Shelepov, Klavier **Mozart** Bläserserenade Es-Dur KV 375; Chamber Orchestra of Europe Wind Soloists **Vivaldi** „Giustino“ – Arie „Vedrò con mio diletto“; Lea Desandre, Mezzosopran; Ensemble Jupiter, Ltg.: Thomas Dunford **Brahms** Doppelkonzert a-Moll op. 102; Tanja Tetzlaff, Violoncello; Christian Tetzlaff, Violine; Deutsches Sinfonieorchester Berlin, Ltg.: Paavo Järvi **Händel** Concerto grosso G-Dur op. 3/3; Kammerorchester Basel, Ltg.: Julia Schröder
14.30 Lesung
15.00 Hörbuchzeit
16.00 Am Nachmittag
18.00 Der Tag
19.00 Hörbar
20.00 Konzertsaal Geburtstagskonzert zu 110 Jahren Goethe-Universität Frankfurt **Ben-Haim** Psalm aus der 1. Sinfonie **Beethoven** 3. Klavierkonzert c-Moll op. 37 **Beethoven** 3. Sinfonie Es-Dur op. 55 „Eroica“; Romy Nevo, Klavier; Sinfonieorchester der Buchmann-Mehta School of Music, Ltg.: Zubin Mehta (Aufnahme vom 30. Oktober 2024 aus dem hr-Sendesaal)
23.00 Doppelkopf
0.03 ARD-Nachtkonzert

R.SH

5.00 R.SH: Die Wach-Mittmann-Show Neuer Name – Volle(r)s Programm. Die neue „Wach-Mittmann-Show“ bei R.SH. Mehr Hits, mehr Spaß, mehr Voller!
10.00 Der R.SH Vormittag Ihr Sonnenschein am Vormittag. Mit Sharon im Ohr geht die Arbeit locker von der Hand.
14.00 R.SH: Die 2 ab 2 Die interaktive Nachmittagsshow. Mit Carmen Wilkerling und Volker Marczynkowski.
18.00 Der R.SH Abend Mit Tanja Puttfarcken
21.00 Der R.SH Abend
0.00 Die R.SH Nacht

MDR KULTUR

6.00 Am Morgen
9.00 Lesezeit Kristine Bilkau: „Die Glücklichen“ (10/10) Es liest Sandra Hüller (Produktion: MDR 2015)
9.35 Am Vormittag
12.00 Am Mittag Aktuelle Berichte zu den wichtigsten Themen des Tages.
14.00 Die Klassikerlesung Theodor Fontane: „Grete Minde“ (10/20) Es liest Kurt Böwe
14.30 Am Nachmittag Der Blick in die Welt bei MDR KULTUR international, aktuelle Berichte aus dem kulturellen und politischen Leben.
18.00 MDR Kultur spezial Der aktuelle, ausführliche Themenschwerpunkt aus Kultur, Gesellschaft und Politik.
19.00 Lesezeit Kristine Bilkau: „Die Glücklichen“ (10/10)
19.35 Jazz Lounge Die perfekte Mischung für Jazz-Fans und Hörer, die mit Jazz einfach nur entspannt in den Abend starten wollen.
20.00 MDR Kultur im Konzert
22.30 MDR Kultur Bach Podcast
23.00 Chor-Magazin Neue Produktionen verschiedener Chöre und Vokalensembles – vorwiegend aus dem mitteldeutschen Raum – außerdem Reportagen von internationalen Chorfestivals und Interviews mit Dirigenten, Komponisten und Festivalleitern.
23.30 Orgelmagazin Berichte aus der weltweit einmaligen Orgellandschaft Mitteldeutschlands, Gespräche mit Menschen, die für die Orgel leben und Musik, die die schönsten Orgeln aus der Region erklingen lässt.
0.00 Die Nacht 0.05 Nachtmix

WDR 2

5.00 Das Morgenmagazin 5.00 WDR aktuell 5.56 Kirche in WDR 2 6.00 WDR aktuell 7.30 WDR aktuell und Lokalzeit auf WDR 2 8.00 WDR aktuell 8.30 WDR aktuell
9.00 Der Vormittag 10.50 WDR 2 Kabarett 11.45 Der Stichtag
12.00 Die gute Stunde
13.00 Das Mittagsmagazin
15.00 Der Nachmittag 18.00 Der Tag um sechs
19.00 Das Abendmagazin
21.00 WDR 2 POP. Die Abendshow
0.00 WDR 2 Popnacht

RBB

RADIO3

6.00 Am Morgen 6.10 Aktuell 6.20 Der Stichtag 6.30 Kultur kompakt
10.00 Klassik bis Zwei 10.30 Kultur kompakt 10.40 Musikalisches Kalenderblatt 11.30 Kultur kompakt 12.10 Neue Aufnahmen 12.30 Kultur kompakt 12.40 Klassik aktuell
13.30 Lesung David Wagner: Verkin (30/30)
14.00 Meine Musik
15.50 Schalom
16.00 Am Nachmittag 16.10 Aktuell 16.30 Kultur kompakt 16.40 Aktuell
19.00 Auftakt
20.00 Konzert Ultraschall Berlin – Festival für neue Musik 2025 (1)
23.00 Lesung
23.30 Klassik Lounge
0.03 Das Nachtkonzert

KLASSIK RADIO

Hörertelefon: (09 00) 5 59 00 55 (99cent/Minute) e-mail: wunsch@klassikradio.de Internet: http:/www.klassikradio.de

5.00 Der Gute Morgen bei Klassik Radio
9.00 Klassik Radio bei der Arbeit
14.00 Klassik Radio am Nachmittag
19.00 Furrrioso
20.00 Der Abend bei Klassik Radio
22.00 Musik zum Entspannen & Genießen Einfach nur Musik: Die besten Klassikmelodien, die schönsten Filmmusik-Hits und nur entspannende Musik zum Genießen. Wem die Welt da draußen zu laut ist, der findet hier Ruhe und Entspannung.

HR 4

6.00 hr4 – Mein Morgen in Hessen 7.10 Comedy
10.00 Britta am Vormittag
12.00 hr4 – Britta am Mittag 12.30 Die hessenschau
13.00 Wünsch dir was Die „Wünsch Dir Was“-Telefon-Nummer: 0800 7777 224
14.00 Am Nachmittag 15.50 Haus und Garten
16.00 Mit hr4 in den Feierabend 16.50 Comedy 17.45 Übrigens...
20.00 hr4 – Musik liegt in der Luft
0.00 Die ARD-Schlager-Nacht

BR-KLASSIK

6.05 Allegro 6.30 Klassik aktuell 8.40 **Was heute geschah** 14.2.1929: Die Tänzerin und Sängerin Josephine Baker erhält in München Auftrittsverbot
8.57 Werbung
9.05 Der Vormittag Werke von Smetana, Molter, Sor, Joh. Strauß, Berwald, Tomlinson, Poulenc, J. Haydn u. a.
12.03 Der Nachmittag 12.30 Was heute geschah 13.30 Das neue Album oder: Ihr Musikwunsch
16.03 Leporello 16.40 Was heute geschah
18.03 Klassik-Stars Cuarteto Casals Werke von Mendelssohn, Brahms, Schostakowitsch
19.03 KlassikPlus – Musikfeature Schostakowitsch Moves. Warum Duisburger Brennpunktschulen seit 15 Jahren auf klassische Musik setzen
20.03 Konzert Turnage „Remembering“ **Brahms** „Ein deutsches Requiem“ op. 45; Lucy Crowe, Sopran; Andrè Schuen, Bariton; Chor und Symphonieorchester des Bayerischen Rundfunks, Ltg.: Simon Rattle. Anschl.: Uta Sailer im Gespräch mit Simon Rattle
22.03 Orgelmusik Orgelmusik um Johann Sebastian Bach Werke von Johann Schneider, Jakob Adlung, Johann Christoph Kellner, Johann Gottfried Walther und Johann Ludwig Krebs
23.03 Jazztime Liebliche Freiheit – Die japanische Klavierlegende Masahiko Satoh beim Festival „PARELLEL UNIVERSE“ zum 20. Bestehen der Münchner Konzertreihe „Offene Ohren“
0.03 Das Nachtkonzert

MDR 1

SACHSEN-ANHALT

5.00 Der schönste Morgen 5.30 Das Land um halb 5.50 An(ge)dacht!
9.00 Ihr Vormittag 9.30 Ihre Region aus erster Hand 9.50 An(ge)dacht! 10.30 Das Land um halb
12.00 Ihr Nachmittag 12.00 Der Tag in Sachsen-Anhalt 12.30 Das Land um halb
16.00 Ihr Feierabend 16.30 Das Land um halb 17.00 Der Tag in Sachsen-Anhalt 17.30 Das Land um halb
20.00 80er Hit-Abend
23.00 ARD-Hitnacht

DLF KULTUR

5.05 Studio 9 Kultur und Politik am Morgen 6.20 **Wort zum Tage** Diakon Paul Lang, Amoneburg, Katholische Kirche 7.40 Alltag anders
9.05 Im Gespräch
10.05 Lesart
11.05 Tonart 11.30 Musiktipps
12.05 Studio 9
13.05 Länderreport
14.05 Kompressor
15.05 Tonart 15.30 Musiktipps 15.40 Live Session
17.05 Studio 9
18.05 Wortwechsel
19.05 Shabbat
19.30 Literatur Das Ende der katholischen Dominanz. Neue irische Literatur Von Michael Hillebrecht
20.00 Konzert J. Christoph Bach „Lieber Herr Gott“, Motette für zwei vierstimmige Chöre **J.L. Bach** „Wir wissen so unser irdisches Haus“, Motette für zwei vierstimmige Chöre **Joh. Bach** „Unser Leben ist ein Schatten“, Motette **Altnikol** „Nun danket alle Gott“, Motette **J.M. Bach** „Herr, wenn ich nur dich habe“, Motette **J. Christoph Bach** „Der Gerechte, ob er gleich zu zeitlich stirbt“, Motette **J.S. Bach** „Jesu, meine Freude“ BWV 227; Futo Yamane, Violoncello; Mai Shigeoka, Orgel; RIAS Kammerchor Berlin, Ltg.: Justin Doyle (Aufzeichnung vom 28.11.2024, Kanagawa Kenritsu Ongakudou, Japan)
22.30 Musikfeuilleton „Der hohe Herr der Klänge“. Der italienische Komponist Marco Enrico Bossi Von Sylvia Roth
23.05 Fazit – Kultur vom Tage
0.05 Lange Nacht Wurzel, heilig, variabel. Die Lange Nacht der Familie und ihrer Formen
3.05 Tonart

RADIO 21

5.00 Der neue Morgen
10.00 Die Annette-Radüg-Show
14.00 Die Per-Eggers-Show Dieser Mann bringt dich mit ordentlich Witz, Charme und Pfeffer durch den Feierabend. In seiner Show gibt es zudem eine weitere Runde 60 Seconds - Spezial. Den aktuellen Wetter- und Verkehrsservice und alles wichtige aus der Region bekommen Sie zweimal pro Stunde.
20.00 Bester Rock N' Pop Non-Stop

DEUTSCHLANDFUNK

5.05 Informationen
9.05 Kalenderblatt Vor 20 Jahren: Der libanesische Politiker Rafik Hariri stirbt bei einem Attentat
9.10 Europa heute
9.35 Tag für Tag
10.08 Lebenszeit
11.35 Umwelt und Verbraucher
11.55 Verbrauchertipp
12.10 Informationen
13.35 Wirtschaft
14.10 Deutschland heute
14.35 Campus und Karriere
15.05 Corso – Kunst & Pop
15.35 @mediasres
15.52 Schalom Jüdisches Leben heute
16.10 Büchermarkt
16.35 Forschung aktuell
17.05 Wirtschaft und Gesellschaft
17.35 Kultur heute
18.10 Infos am Abend
18.40 Hintergrund In den gebündelten Nachrichten ist nicht genug Zeit für eine ausführliche Berichterstattung. In dieser Sendung wird das nachgeholt. Hier gibt es ausführliche Hintergrundberichte zu aktuellen Themen aus Politik, Wirtschaft und Gesellschaft.
19.09 Kommentar
19.15 Der Rest ist Geschichte
20.05 Feature Die Igelin. Auf den Spuren der Feministin Gustava Schefer-Viëtor Von Anna Goretzki. Regie: Philine Velhagen (Produktion: Deutschlandfunk 2021)
21.05 On Stage D.K. Harrel Blues Band (USA). Mit Tim Schauen (Aufnahme vom 11.7.2024 aus den „Riverside Studios“, Köln)
22.05 Spielraum Soul City Mit Jan Tengeler
22.50 Sport aktuell
23.10 Der Tag
0.05 DLF Radionacht

WDR 4

6.00 WDR 4 mit Jürgen Mayer und Cathrin Brackmann 8.55 Kirche in WDR 4
10.00 WDR 4 mit Stefan Verhasselt 12.00 Der Tag um zwölf
14.00 WDR 4 Lokalzeit Mit Janine Breuer-Kolo
18.00 WDR 4 Ab in die 80er Mit Peter Illmann 18.00 Der Tag um Sechs
22.00 Musik z. Träumen Entspannende Musik zum Feierabend – mit sanften Klängen den Tag ausklingen lassen, die Hektik hinter sich lassen und ins Reich der Träume gleiten.
0.00 ARD-Hitnacht

WDR 5

6.05 Morgenecho 6.55 **Kirche in WDR 5** Pastor Achim Hoppe, Paderborn
9.45 ZeitZeichen 14. Februar: Die Geschichte des Valentinstages Von Christoph Tiemann
10.04 Neugier genügt Alles aus der Wundertüte Anschl.: Darin: Reportage/Feature
12.00 Der Tag um zwölf
12.10 Tagesgespräch
13.00 Mittagsecho
13.34 Das Wirtschaftsmagazin
14.04 Scala – Aktuelles aus der Kultur
15.04 WDR 5 Quarks – Wissenschaft und mehr
17.04 Westblick Das Landesmagazin
17.30 18 Millionen – Der Politik-Podcast für NRW
18.04 Politikum
18.30 Echo des Tages
19.04 MausLive
20.03 WDR 5 punktEU
20.30 Interview der Woche
21.03 Scala – Aktuelles aus der Kultur
22.03 ARD-Infonacht
0.00 ARD-Infonacht

MDR AKTUELL

5.00 Stunden-Programmschema 5.06 Aktuelle Berichte 5.13 Börse in Frankfurt, New York und Tokio 5.15 Kurznachrichten 5.17 Berichte zum Zeitgeschehen mit Service, Tipps und Kultur 5.29 Ausblick auf die kommende halbe Stunde 5.36 Aktuelle Berichte 5.40 Sport 5.45 Kurznachrichten 5.47 Aktuelle Berichte und Regionales aus Thüringen, Sachsen, Sachsen-Anhalt 5.58 Wetter 5.59 **Ausblick auf die kommende Stunde**

COSMO

7.00 Cosmo
12.00 No comment
14.00 Cosmo
18.00 Cosmo DJ Session
19.00 Cosmo Podcasts
20.00 Cosmo türkçe (türkisch)
20.30 Cosmo bosanski / hrvatski / srpski (südosteuropäische Sprachen)
21.00 Cosmo italiano (italienisch)
21.30 Cosmo po-russki (russisch)
22.00 Cosmo po polsku (polnisch)
22.30 Cosmo bel-arabi
23.00 Schwarz zu blau
0.00 Cosmo Dance
2.00 Schwarz zu blau

WOCHENÜBERSICHT 8. – 14. 02. 2025

ENERGY HH

SAMSTAG
5.00 Hit Music Only!
7.00 Energy mit Yase und Marc
12.00 Euro Hot 30
12.00 Energy mit Selina
18.00 Energy Extravadance Show
21.00 Energy Extravadance

SONNTAG
5.00 Hit Music Only!
7.00 Energy mit Hetty
12.00 Energy mit Jonas
18.00 Euro Hot 30
20.00 Hit Music Only!

MONTAG–FREITAG
5.00 Energy am Morgen
10.00 Energy mit Felina
15.00 Energy mit Anna
20.00 Der Energy Feierabend mit Julian
DO: Mit Jonas
FR: Mit Jonas
22.00 Energy Extravadance
0.00 Hit Musik Only!

HAMBURG ZWEI

SAMSTAG
8.00 Mit Hamburg Zwei durch den Samstagvormittag
12.00 Das Hamburg Zwei Beste Laune Wochenende
16.00 Ollies 80er Charts

SONNTAG
8.00 Die Zwei von Hamburg Zwei – Birgit Hahn & AC am Morgen
12.00 Mit Hamburg Zwei durch den Sonntagnachmittag
18.00 Ollies 80er Charts

MONTAG–FREITAG
5.00 Die Zwei von Hamburg Zwei – Birgit Hahn & AC am Morgen
10.00 Der Vormittag
14.00 Flo ab Zwo – mit Flo Staub
19.00 Der Hamburg Zwei Abend
MI: Ollies 80er Charts
22.00 Der Abend

ROCK ANT. HH

SAMSTAG
5.00 Rock Nonstop
5.00 Samstag Sound
8.00 Weekend Show
16.00 Samstags-Sound
18.00 Rockstar-Radioshow
19.00 Rock nonstop
23.00 Tuff Stuff
1.00 Rock Nonstop

SONNTAG
5.00 Rock Nonstop
7.00 The Sound of Sunday
17.00 Top 10 Charts
18.00 Rockstar-Radioshows
20.00 Sunday Night Live
22.00 Rock nonstop

MONTAG–FREITAG
5.00 Frühschicht
10.00 Rock im Job
15.00 Homerun
20.00 MO: Metal Monday
DI: Classic Perlen
MI: Neueinsteiger Show
DO: Best of Ballads
FR: Party Playlist /
1. FR: Lottos beste Sendung (bis 0.00)
22.00 MO, DI, DO: Rock nonstop
MI: Young Stars
FR: Party Playlist
1.00 Krimi Nacht
2.MI.: Oberkante Unterlippe
DO, FR: Rock nonstop
1.00 Rock Nonstop

DELTA RADIO

SAMSTAG
8.40 delta radio Wochenende mit wünsch dir was!
11.40 Countdown
14.40 Wünsch dir was!
17.40 delta radio Abend
0.00 delta radio Nacht

SONNTAG
6.40 Halleluja – die göttliche Show
9.40 delta radio Wochenende mit wünsch dir was!
12.40 DVD und Kinotipps
14.40 Countdown
17.40 delta radio Abend
19.40 Melles Mixtape
20.40 delta radio Abend
23.40 DVD und Kinotipps
1.40 delta radio Nacht

MONTAG–FREITAG
5.15 Hochfahren mit Ele und Schwenker
9.40 Der Vormittag mit Daniel
13.40 Der Nachmittag
17.40 Wünsch dir was
19.40 MO: Buzz Beat Boutique
DI: Frischetheke
MI: Melles Mixtape
DO: delta radio Abend
FR: Musikspezial
20.40 delta radio Abend
DO: Buzz Beat Boutique
FR: Frischetheke
0.00 delta radio Nacht

ENERGY BREMEN

SAMSTAG
5.00 Hit Music Only!
8.00 Energy Happy Weekend
12.00 Euro Hot 30
14.00 Energy Happy Weekend
18.00 Hit Musik Only
22.00 Energy Mastermix

SONNTAG
5.00 Hit Music Only!
8.00 Energy Happy Weekend
12.00 Energy Sounds & Swipes mit Norina
14.00 Energy Happy Weekend
18.00 Euro Hot 30
20.00 Hit Music Only!

MONTAG–FREITAG
5.00 Die Morningshow
10.00 Energy Vormittag
15.00 Energy Nachmittag
18.00 Energy Feierabend
20.00 Hit Music Only !
FR: Sounds & Swipes
22.00 Energy Mastermix
0.00 Hit Musik Only!

ANTENNE NDS

SAMSTAG
5.55 Das Antenne Niedersachsen Wochenende

SONNTAG
5.55 Das Antenne Niedersachsen Wochenende

MONTAG–FREITAG
4.55 Euer Morgen bei Antenne Niedersachsen
9.55 Antenne Niedersachsen am Vormittag
13.55 Antenne Niedersachsen am Nachmittag
18.55 Antenne Niedersachsen am Abend
23.55 Gemeinsam durch die Nacht in Niedersachsen

80S80S MV

Der beste Mix.
Mehr neue Hits
info@antennemv.de
0381 / 40 33 4444

SAMSTAG
7.00 The Weekend in MV mit Mr.George
12.00 The Weekend mit „Torte" Dück
18.00 80s80s
20.00 Special: Party
23.00 80s80s

SONNTAG
8.00 The Weekend mit Medy Soul
12.00 Der 80s80s Countdown mit Sebastian
15.00 Der 80s80s Sonntagnachmittag mit Boris Bass
20.00 Special: Love
23.00 80s80s

MONTAG-FREITAG
5.00 P.I.M. (Peter Illmann Morgen)
10.00 At Work
15.00 Mr. George in Mecklenburg-Vorpommern
20.00 80s80s Special
Mo.: Funk & Soul
Di.: Wave
Mi.: Italo Disco
Do.: Special Rock
Fr.: In THE MIX
23.00 80s80s

FFN

SAMSTAG
5.55 ffn am Samstag
13.55 ffn Top40
Mit Klaas Scholtalbers
17.55 ffn am Samstagabend
23.55 ffn die Nacht

SONNTAG
5.55 ffn am Sonntag. Die Kirche
9.55 Die „bara radio show" mit Barbara Schöneberger
11.55 ffn am Sonntag
17.55 Baumann & Clausens wirklich witziger Wochenrückblick
19.55 ffn Top40
Mit Klaas Scholtalbers
23.55 ffn die Nacht

MONTAG–FREITAG
4.55 Die Guten-Morgen-Macher mit Carmen Wilkerling und Axel Einemann
9.55 ffn am VorMittag
13.55 ffn am Nachmittag
Mit Gina Kaemmerer und Malte Seidel
17.55 ffn am Abend
Mit Björn Rehwinkel
Mi: 21.00 Uhr ffn – die Kirche. Hilfe interaktiv
23.55 ffn die Nacht

RADIO BOB

SAMSTAG
8.00 BOBs Samstag
14.00 BOBs Backstagetalk
15.00 BOBs Samstag
18.00 Neu bei Bob
20.00 BOBs Samstag: Die Rockparty
0.00 BOB-Nacht

SONNTAG
8.00 BOBs Sonntag: Kirchenzeit
10.00 BOBs Rockmagazin
12.00 BOBs Sonntag
15.00 BOBs Sonntag
18.00 BOBs Abend
Jeden 1. Sonntag im Monat: Saltatio Mortis Rockshow
20.00 Alice Cooper Show
21.00 BOBs Backstagetalk
22.00 BOBs Sonntag: Rock Nonstop
0.00 BOB-Nacht

MONTAG–FREITAG
5.00 BOBs Morgen
9.00 BOBs Vormittag
12.00 BOBs amerikanischer Mittag
13.00 BOBs Mittag
15.00 BOBs Nachmittag
18.00 BOBs Feieraben – Wunschbob
20.00 BOBs amerikanischer Abend
21.00 BOBs Abend – Harte Saite
DI: Classik Rock Show!
MI: Die Tobias Sammet Rockshow
DO: Donots Rockshow / BOBs alternative Rock Show
FR: Die Rockparty
0.00 BOB-Nacht

RADIO SAW

SAMSTAG
6.00 Muckefuck Das Original
11.15 Klasse übersetzt!
12.00 Am Wochenende mit Sport und Events
14.45 Freddys Welt
17.45 Klasse übersetzt!
18.00 Der radio SAW-Superhit-Mix

SONNTAG
6.00 Am Sonntag
7.00 Kirche auf radio SAW
0.00 Partymix

MONTAG–FREITAG
5.00 Muckefuck
FR: Klasse übersetzt!
10.00 Der Vormittag
MO: 13.45 Klasse übersetzt!
15.00 Von drei bis frei!
DI: 15.45 Klasse übersetzt!
FR: Die Freitagsshow
20.00 Am Abend
MO: 90er-Show
DO: Die Classic-Show
0.00 Nachtjournal

RADIO BROCKEN

SAMSTAG
6.00 Am Wochenende
18.00 Die 80er Party

SONNTAG
6.00 Radio Brocken am Wochenende
9.00 Radio Brocken Gute-Laune Sonntag mit Marc Angerstein
18.00 Radio Brocken am Wochenende
22.00 Radio Brocken in der Nacht

MONTAG–FREITAG
5.00 Die Radio Brocken Morgenshow
10.00 Von Zehn bis Zwei mit Jörn Bastian
14.00 Radio Brocken Nachmittagsshow
19.00 Radio Brocken am Abend mit Jannes Buntenkötter / Volker Baer
23.00 Radio Brocken in der Nacht *N*

TV-SENDER

Anschriften · Telefon/Fax · Internet

E-Mail-Adressen finden Sie auch unter www.hoerzu.de

3SAT Postfach 4040, 55100 Mainz, **Tel.** 06131-70 12 16 1 **Fax** 06131-70 12 17 0 **Internet** www.3sat.de, **E-Mail:** info@3sat.de

ANIXE Theatinerstraße 11, 80333 München, **Tel.** 0621-490 91 160 **Internet** www.anixehd.tv

ARD Postfach 20 06 65, 80006 München, **Tel.** 089-55 89 440 **Hotline:** 0331-58569606 (digitale Sender) **Fax** 089-59 00 24 070 **E-Mail:** info@daserste.de **Internet** www.daserste.de

ARD-ALPHA Rundfunkplatz 1, 80300 München, **Tel.** 089 - 59 00 25078 **Fax** 089 - 5900 - 27 37 **Internet** www.br.de/fernsehen/ard-alpha

ARTE 4, quai du Chanoine Winterer BP 20035, F-67080 Strasbourg Cedex **Hotline** 01805-002 488 **Internet** www.arte.tv/de

BAYERISCHES FERNSEHEN Rundfunkplatz 1, 80300 München, **Tel.** 089 / 59 00 25078 **Fax** 089 / 5900 - 2 77 37 **Internet** www.br.de

BIBEL TV Wandalenweg 26, 20097 Hamburg, **Tel.** 040 - 44 50 66 - 0 **Fax** 040 - 44 50 66 - 18 **Internet** www.bibeltv.de

COMEDY CENTRAL Boxhagener Str. 80, 10245 Berlin, **Tel.** 030-700 10 00

DISNEY CHANNEL GERMANY Lilly-Palmer-Str. 2, 80636 München, **Tel.** 089-99340-0 **Fax** 089-99690-599 **Internet** http://disneychannel.de/

DMAX Sternstr. 5, 80538 München, **Tel.** 0089-20 60 99 100 **Internet** www.dmax.de

EUROSPORT Sternstraße 5, 80538 München, **Tel.** 089-62 82 45 04 **Internet** www.eurosport.de

FRANKEN TV Südwestpark 73, 90449 Nürnberg, **Tel.** 0911-9 67 96 0 **Fax** 0911-9 67 96 11 **Internet** www.franken-tv.de

HR-FERNSEHEN Bertramstraße 8, 60320 Frankfurt/Main, **Tel.** 069-15 55 111 **Fax** 069-15 55 155 **Internet** www.hr-online.de

HH 1 Rothenbaumchaussee 80, 20148 Hamburg, **Tel.** 040-41 44 24 00 **Fax** 040-41 442 567 **Internet** www.hamburg1.de

HSE 24 Münchener Straße 101 h, 85737 Ismaning, **Tel.** 0800 234 14 74 **Internet** www.hse24.de

KABEL DEUTSCHLAND GmbH Kundenservice, 99116 Erfurt, **Tel.** 0800-27 87 000 **Internet** www.KabelDeutschland.de

KABEL EINS Medienallee 7, 85774 Unterföhring, **E-Mail** zuschauerservice@kabeleins.de **Internet** www.kabeleins.de

KI.KA 99094 Erfurt, Gothaer Straße 36, **Tel.** 0180-215 15 14 **Fax** 0180-215 15 16 **Internet** www.kika.de

MDR Kantstraße 71-73, 04360 Leipzig, **Tel.** 0341-300 96 96 **Fax** 0341-300 65 37 **Internet** www.mdr.de

MÜNCHEN LIVE TV Marcel-Breuer-Str. 18-20, 80807 München, **Tel.** 089-41 20 07 70 0 **Fax** 089-41 20 07 70 7 **Internet** www.muenchen-tv.de

NDR Rothenbaumchaussee 132, 20149 Hamburg, **Tel.** 040-41 56 0 **Fax** 040-44 76 02 **Internet** www.ndr.de

NICK Boxhagener Str. 80, 10245 Berlin, **Tel.** 030 700 10 00 **Internet** www.nick.de

NRW.TV Kaistr. 3, 40221 Düsseldorf, **Tel.** 0211-95700 500 **Fax** 0211-95700 500 **Internet** www.nrw.tv

N-TV Picassoplatz 1, 50679 Köln, **Tel.** 01805-76 54 76 **Fax** 01805-183 183 **Internet** www.n-tv.de

ORF (ÖSTERREICH) Würzburggasse 30, A-1136 Wien, **Tel.** 00431-8 70 70 30 **Fax** 00431-8 70 70 330 **Internet** www.orf.at

PHOENIX Langer Grabenweg 45–47, 53175 Bonn, **Tel.** 0221 56789 600 **Internet** www.phoenix.de

PRO SIEBEN Medienallee 7, 85774 Unterföhring, **E-Mail** zuschauerservice@prosieben.de **Internet** www.prosieben.de

PRO SIEBEN MAXX Medienallee 7, 85774 Unterföhring **E-Mail** zuschauerservice@prosiebenmaxx.de **Internet** www.prosiebenmaxx.de

QVC Postfach 10 19 69, 44719 Bochum, **Tel.** 0800-293 33 33 **Internet** www.qvc.de

RADIO BREMEN (RB) Diepenau 10, 28195 Bremen, **Tel.** 0421-24 64 20 41 **Fax** 0421-24 64 20 39 **Internet** www.radiobremen.de

RBB Marlene-Dietrich-Allee 20, 14482 Potsdam, **Tel.** 0331-97 99 3 21 71 **Fax** 0331-97 99 3 21 79 **Internet** www.rbb-online.de

RIC (YFE AG) Türkenstr. 87, 80799 München, **Tel.** 089-99 72 71 0 **Internet** www.rictv.de

RTL Picassoplatz 1, 50679 Köln, **Tel.** 01805-20 20 00 **Internet** www.rtl.de

RTL ZWEI Lil-Dagover-Ring 1, 82031 Grünwald, **Internet** www.rtl2.de Zuschauerservice@rtl2.de

SAT.1 Medienallee 7, 85774 Unterföhring, **E-Mail** zuschauerservice@sat1.de **Internet** www.sat1.de

SAT.1 GOLD Medienallee 7, 85774 Unterföhring **E-Mail** zuschauerservice@sat1gold.de **Internet** www.sat1gold.de

SAARLÄNDISCHER RUNDFUNK (SR) 66100 Saarbrücken, **Tel.** 0681-60 21 313 **Fax** 0681-60 23 8 74 **Internet** www.sr-online.de

SERVUS TV Oberst Lepperdinger Straße 11-15, A-5071 Wals-Siezenheim **Tel.** + 43 662 84 22 44 **Internet** www.servustv.com

SIXX Medienallee 7, 85774 Unterföhring, **E-Mail** zuschauerservice@sixx.de **Internet** www.sixx.de

SKY Medienallee 26, 85774 Unterföhring, **Tel.** 089 997 279 00 **Internet** www.sky.de

SPORT 1 Münchner Straße 101 g, 85737 Ismaning, **Tel.** 089-96 066 0 **Fax** 089-960 66 10 09 **Internet** www.sport1.de

SRF (SCHWEIZ) Fernsehstraße 1-4, CH- 8052 Zürich, **Tel.** + 41 848 80 80 80 **Internet** www.srf.ch

SWR Hans-Bredow-Straße, 76530 Baden-Baden, **Tel.** 07221-92 92 05 00 **Fax** 07221-92 92 6 303 **Internet** www.swr.de

SUPER RTL Picassoplatz 1, 50679 Köln, **Tel.** 0180-50 888 50 **Fax** 0221-45 65 10 19 **Internet** www.super-rtl.de

TELE 5 Sternstr. 5, 80538 München, **Tel.** 089-20 60 99 100 **E-Mail** zuschauerredaktion@tele5.de, **Internet** www.tele5.de

TV5 MONDE Deutschland-Österreich, Postfach 30, A-1042 Wien **Tel.** 0043-192 03 **661** **Internet** www.europe.tv5monde.com/de

TV.BERLIN Karl-Heinrich-Ulrichs-Straße 11, 10787 Berlin, **Tel.** 030-89 64 31 27 **E-Mail** redaktion@tvb.de **Internet** www.tvb.de

VOX Picassoplatz 1, 50679 Köln, **Tel.** 01805-400 800 **Fax** 0221-95 34 37 5 **Internet** www.vox.de

WELT Zimmerstr. 50, 10888 Berlin, **Internet** www.welt.de **E-Mail:** tv@welt.de

WDR Fernsehen 50660 Köln, **Tel.** 0221-56 78 99 99 **Internet** www.wdr.de

ZDF 55100 Mainz, **Hotline** 06131-70 12 16 1 (auch digitale Sender) **Fax** 06131-70 12 17 0 **Internet** www.zdf.de

Achtung: Anrufe bei den Telefonhotlines sind kostenpflichtig!

Die 19-seitige Liste „Radiosender, Adressen & Frequenzen" können Sie bestellen bei: Redaktion HÖRZU, Leserdienst, Kennwort „Radio", FUNKE Programmzeitschriften GmbH, Großer Burstah 18–32, 20457 Hamburg. Bitte legen Sie einen adressierten, mit 1,60 € frankierten DIN A5 Umschlag bei. Die Liste steht auch unter der Internet-Adresse www.hoerzu.de als pdf-Datei zum Herunterladen bereit.

HÖRZU
RADIO AKTUELL
NR. 6/2025 | IHR RUNDFUNK-PROGRAMM VOM **8. – 14. FEBRUAR** | WWW.HOERZU.DE

UNSERE PODCAST-TIPPS
TOP-HITS!

BESSER LEBEN TV-Experte Prof. Ingo Froböse verrät, wie man in jedem Alter fit & gesund bleibt. hoerzu.de/podcast

GESELLSCHAFT Der Talk mit Prominenten und Experten sucht nach Wegen, den Alltag positiv zu gestalten. abendblatt.de/podcast

Auf Plattformen wie Spotify, Apple Podcasts u.a.

OST FOTO: MARCO BORGGREVE

ORATORIUM

Totenmesse

Giuseppe Verdi: „Messa da Requiem"
Zum Gedenken an die Zerstörung Dresdens am 13.2.1945 erklingt in der Semperoper ein Werk, das aufgrund seiner Dramatik und seines Melodienreichtums die Zuhörer tief zu berühren vermag. Theatralisch, virtuos, grandios hat Verdi den Text der lateinischen Totenmesse vertont – nicht für die Kirche, sondern für den Konzertsaal. Am Pult steht mit Daniele Gatti (Foto), dem Chefdirigenten der Sächsischen Staatskapelle Dresden, einer der besten Kenner des Werks.
DO 20.00 **radio3**

HÖHEPUNKTE DER WOCHE

OPER
Antonia Bembo: „L'Ercole amante"
Das Stuttgarter Ensemble Il Gusto Barocco spielt Bembos Ausnahmeoper.
SA 20.00 **radio3**

KONZERT
Jerusalem Quartet
Ein Gedenkkonzert zum 50. Todesjahr von Dmitri Schostakowitsch
MO 20.00 **radio3**

PORTRÄT
Das Erbe des Pierre Boulez
2025 wäre der große französische Komponist 100 Jahre alt geworden.
DI 21.00 **radio3**

SA

Tagestipps

OPER 20.00 RADIO3

Der Bariton Yannick Debus (Foto) interpretiert die Titelrolle in Antonia Bembos Oper über Liebe und Gewalt

„L'Ercole amante"

MITSCHNITT Die Barockkomponistin Antonia Bembo führte ein außergewöhnliches Leben: Sie floh vor einem gewalttätigen Mann und fand Zuflucht am Hof Ludwig XIV. Ihre Oper „L'Ercole amante" von 1707, die das dramatische Ende des Herkules thematisiert, wurde erst 2023 von Il Gusto Barocco erstmals aufgeführt. Das Ensemble hat das Stück auch im Studio aufgenommen, um Bembos Erbe wieder sichtbar zu machen (von 2023). **180 Min.**

DEUTSCHLAND 18.05 DLF KULTUR

Der letzte Tag

FEATURE Am 19. Februar 2020 erschoss ein 43-Jähriger in Hanau neun Menschen mit Migrationshintergrund, danach seine Mutter und schließlich sich selbst. Sebastian Friedrich (Foto) rekonstruiert mit Angehörigen und Überlebenden den Tag des Anschlags. **55 Min.**

HÖRSPIEL 20.05 DEUTSCHLANDFUNK

Das Spinnennetz

LITERATURBEARBEITUNG Der Kriegsheimkehrer Theodor Lohse (Martin Carnevali) gerät in die politischen Kämpfe der Weimarer Republik. Als Mitglied einer rechtsradikalen Geheimorganisation verfolgt er skrupellos seine Ziele. – Nach Joseph Roth. **115 Min.**

JAZZ 23.00 RADIO3

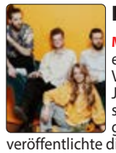

Leléka

MAGAZIN Für ihre Musik – einen Mix aus ukrainischen Volksliedern und modernen Jazz-Rhythmen – hat Leléka schon verschiedene Preise gewonnen. Anfang 2025 veröffentlichte die Band ihr neues Album „Kolysanky", zu Deutsch „Schlaflieder". **60 Min.**

ARD-NACHTKONZERT

0.03 **Berlioz** „Benvenuto Cellini", Ouvertüre; hr-Sinfonieorchester, Ltg.: Hugh Wolff **Wagner** „Siegfried", Waldweben aus dem 2. Aufzug; hr-Sinfonieorchester, Ltg.: Paavo Järvi **Dvorák** Violoncellokonzert h-Moll op. 104; Gautier Capuçon, Violoncello; hr-Sinfonieorchester, Ltg.: Paavo Järvi **Webern** Langsamer Satz; hr-Sinfonieorchester, Ltg.: Paavo Järvi **Schönberg** „Pelleas und Melisande" op. 5; hr-Sinfonieorchester, Ltg.: Eliahu Inbal
2.03 **Rosetti** Sinfonie G-Dur; London Mozart Players, Ltg.: Matthias Bamert **R. Schumann** „Nachtstücke" op. 23; Eric Le Sage, Klavier **Casella** „Scarlattiana" op. 44; BBC Philharmonic, Ltg.: Gianandrea Noseda **Enescu** Sonate a-Moll op. 25; Diana Ketler, Klavier **J. F. Fasch** Ouvertüre D-Dur; Collegium 1704, Ltg.: Václav Luks
4.03 Werke von Schubert, Desprez, Bruch
5.03 Werke von Beck, H. Hofmann, Rossini, R. Schumann, Vivaldi, R. Fuchs

Podcast · Mehrkanalton · Für Kinder · Hörspiel

8. FEBRUAR

HÖRZU

BAYERN 1

6.05 Bayern 1 am Samstagvormittag
Moderation: Melitta Varlam, Tilmann Schöberl, Dominique Knoll
7.15 Held der Woche
10.40 **Clever kochen** Tipps und Tricks
11.05 Bayern 1 am Samstag
Marcus Fahns 80er Playlist auf BAYERN 1
Anschl.: Eine Stunde mit den Lieblings80ern von Bayerns beliebtester Radiostimme – BAYERN 1 Morgenmann Marcus Fahn. Von Superstars wie Tina Turner oder Queen, über One Hit Wonders wie Soft Cell und T'Pau bis zur Neuen Deutschen Welle. Dieser Vormittag ist so bunt, abwechslungsreich und zeitlos wie die 80er.
12.05 Bayern 1 am Samstag Jeden Samstag zwischen 12.00 und 15.00 Uhr stellen wir Ihnen alles Wichtige rund um Ihre Freizeit zu Hause oder sonstwo im Freistaat vor.
13.30 Sport aktuell – der Bayern 1-Liveticker
14.30 Sport aktuell – der Bayern 1-Liveticker
15.05 Heute im Stadion
Moderation: Philipp Eger, Uwe Erdelt
18.05 Bayern 1 Greatest Hits nonstop
18.30 Sport aktuell – der Bayern 1-Liveticker
22.05 Die lange Bayern 1 Disconacht
0.03 Zum Programmschluss
Bayern-, Deutschland- und Europahymne
0.07 Die lange Bayern 1 Disconacht
4.03 Die Nacht auf Bayern 1

BAYERN 3

„Klingt dreimal gut"

Post-Adresse:
Bayern 3
Rundfunkplatz 1
80 335 München

5.00 Am Morgen
Gut gelaunt ins Wochenende
9.00 Die Samstags Crasher Moderation: Stefan Kreutzer, Sebastian Schaffstein
12.00 Alle Hits von heute – am Wochenende Alles, was Bayern Spaß macht!
16.00 Alle Hits von heute – am Wochenende
Alles, was Bayern Spaß macht!
20.00 Party-Hitmix
Die besten Party-Hits – gemixt von den Bayern 3 DJs
21.58 Auf ein Wort
0.00 Party-Hitmix
Mit den besten Party-Hits rein ins Wochenende
2.00 Die Nacht

BR-KLASSIK

6.05 Auftakt
Vivaldi Konzert G-Dur R 151 „Alla rustica"; Academia Montis Regalis, Ltg.: Alessandro de Marchi **W.A. Mozart** Sinfonie C-Dur KV 208; Freiburger Barockorchester, Ltg.: Gottfried von der Goltz **Albéniz** „Aragon" op. 47/6; Beilage Saxofone Quartet **Bizet** Sinfonie C-Dur, Allegro vivace; Bamberger Symphoniker, Ltg.: Georges Prêtre **Beethoven** Sonate G-Dur op. 49/2; Maurizio Pollini, Klavier **Emilie Mayer** Sinfonie Nr. 6 E-Dur, Finale; Philharmonisches Orchester Bremerhaven, Ltg.: Marc Niemann **Lauro** „Angostura"; Siegbert Remberger, Gitarre **Schubert** Sinfonie Nr. 5 B-Dur, Menuetto; Symphonieorchester des Bayerischen Rundfunks, Ltg.: Lorin Maazel **Soler** Sonate Es-Dur R 42; Alicia de Larrocha, Klavier **Farrenc** Sinfonie Nr. 3 g-Moll, Finale; Münchener Kammerorchester, Ltg.: Duncan Ward **Tschaikowski** Streicherserenade C-Dur, Pezzo in forma di Sonatin op. 48; Göteborger SInfoniker, Ltg.: Neeme Järvi **Poulenc** Sonate; Ballabile; Duo Moravia **Purcell** „The Fairy Queen", Suite; Akademie für Alte Musik Berlin **Holst** „The Planets", Jupiter, the Bringer of Jollity op. 32; Philharmonia Orchestra, Ltg.: John Eliot Gardiner **Rameau** „Les Boréades", Entrée de Polymnie; Les Musiciens du Louvre, Ltg.: Marc Minkowski **Romberg** Sinfonie Nr. 3 C-Dur, Scherzo; Kölner Akademie, Ltg.: Michael Alexander Willens
8.05 Piazza
8.30 CD-Tipp
8.57 Werbung
9.30 Kulturszene
10.30 Zoom
11.05 Meine Musik
Prominente Gäste und ihre Lieblingsmusik
12.05 Divertimento Jessel „Schwarzwaldmädel", Potpourri; Ltg.: Frank Strobel **Stiel** „Carioca"; Ltg.: Werner Schmidt-Boelcke **Baumann** „Wer's glaubt wird selig", St. Daisy; Ltg.: Ulf Schirmer **E. Fischer** Divertimento Nr. 3 „Danzorama"; Ltg.: Reto Parolari **Schostakowitsch** „Tahiti-Trott" op. 16; Ltg.: Roberto Abbado **Wirén** Streicherserenade op. 11; Ltg.: Willy Mattes
13.05 Cantabile
Lieder von Franz Schubert, Felix Mendelssohn, Fanny Hensel, Johannes Brahms und Robert Schumann
Mitwirkende: Fatma Said (Sopran), Huw Montague Rendall (Bariton), Sabine Meyer (Klarinette), Anneleen Lenaerts (Harfe), Malcolm Martineau (Klavier), Joseph Middleton (Klavier), Yonatan Cohen (Klavier), Quatuor Arod
14.05 KlassikPlus
Taking Sides – Der Fall der Geigerin Guila Bustabo
Von Alexandra Dielitz
15.05 On stage
Junge Interpreten
Vivaldi Flötenkonzert D-Dur R 428 „Il Gardellino" **Merula** „La Lusignuola" op. 1/2 **Uccelini** „Sinfonie boscarecie" op. 8 **Vivaldi** Concerto g-Moll R 439 „La notte", „Die vier Jahreszeiten" op. 8; Jan de Winne, Flöte; Dmitry Smirnov, Violine; Ensemble Il Gardellino (Aufnahme vom 27. September 2024 beim Festival Musiq3 in der Église Saint-Martin, Tourinnes-la-Grosse)
17.05 Do Re Mikro
Lux und Louis:
Die Dame mit der eisigen Schleppe
18.05 Jazz und mehr
„Liebe, Träume, Melodien". Mit Aufnahmen von Airelle Besson, Nitai Hershkovits, Lia Pale u.a. Moderation: Beatrix Gillmann
19.05 Musik der Welt
Die Vielfalt globaler Sounds
Der Traum von Freiheit: Lieder aus der Gefangenschaft. Zum Gedenktag der Heiligen Josephine Bakhita, Schutzpatronin der Opfer von Sklaverei. Moderation: Judith Rubatscher
20.03 Oper
Antonia Bembo: „L'Ercole amante"
Oper in fünf Akten
Mit Yannick Debus (Ercole), Alena Dantcheva (Dejanira), Anita Rosati (Iole), David Tricou (Hyllo), Flore van Meerssche (Giunone), Chelsea Marilyn Zurflüh (Venere, Pasithea, La Bellezza), Arnaud Gluck (Paggio), Andrés Montilla-Acurero (Licco), Hans Porten (Nettuno, Eutyro, Mercurio), Il Gusto Barocco, Jörg Halubek (Leitung) (Studioproduktion des SWR im Funkstudio Stuttgart 2023)
23.03 Forum Alte Musik
Storia d'amore.
Musik um Liebe und Liebelei vom Mittelalter bis zum Barock
Mitwirkende: La Stagione Frankfurt, The Playfords, Il Giardino Armonico, Hedos-Ensemble, Lautten Compagney
0.03 Das Nachtkonzert

MDR

SACHSEN-ANHALT

6.00 Der lange Sonnabend
Mit den Hits unseres Lebens ins Wochenende
6.50 **An(ge)dacht!**
Das geistliche Wort und eine kleine Portion Optimismus für den Start in den Tag
8.50 **An(ge)dacht!**
Das geistliche Wort und eine kleine Portion Optimismus für den Start in den Tag
11.40 **Geschichten aus Sachsen-Anhalt**
Tauchen Sie mit unseren Reportern ein in die reiche Historie unseres Landes
12.00 Ihr Wochenende
12.00 Der Tag in Sachsen-Anhalt
17.00 Der Tag in Sachsen-Anhalt
17.10 Bundesliga-Schlusskonferenz
18.00 Die Ü40-Party – Fabelhaft Feiern
23.00 ARD-Hitnacht

SACHSEN

5.00 Guten Morgen Sachsen
darin Das Wort zum Tag und die Glückwünsche
Starten Sie gut informiert und entspannt in den Tag. Die ganze Sendung hindurch gibt es im Wechsel informative Beiträge zum aktuellen Geschehen eingebettet in die gewohnt spritzige Musikmischung. Wie die Hörerschaft das kennt, wird viel Wert auf Information gelegt. So bleibt man stets auf dem Laufenden, was bedeutsame und interessante Geschehnisse im Sendegebiet und weltweit betrifft.
10.00 Der Sachsen Samstag
13.00 Fairplay am Samstagnachmittag
Moderation:
Peter Neumann
18.00 Partyzeit
23.00 ARD-Hitnacht

THÜRINGEN

6.00 Der Samstagmorgen
9.00 Der Radiogarten – Alles über Haus, Hof und vor allem Garten
13.00 Der Samstagnachmittag
York Lange verrät Ihnen, was los ist im schönsten Bundesland der Welt und spielt fünf Stunden lang Ihre Musikwünsche!
18.00 Das Fazit vom Tag – Die wichtigsten Themen und Ereignisse des Tages
Moderation:
Andreas Menzel
19.00 Die Party
23.00 MDR-Musiknacht

MDR KULTUR

6.00 Am Morgen
9.00 Feature
Einsturz Dresdner Frauenkirche. Geschichten vom Retten und Bewahren der Trümmer
Von Kathrin Aehnlich, Tobias Barth
Mit Conny Wolter, Axel Thielmann
Regie: Waclaw Stawny
(Produktion: MDR 2005)
9.35 Am Vormittag
11.00 MDR Kultur trifft – Menschen von hier
12.00 Am Mittag
14.00 Am Nachmittag
Der Blick in die Welt bei MDR KULTUR international, aktuelle Berichte aus dem kulturellen und politischen Leben.
16.00 Studiosession
In der „MDR KULTUR Studiosession" sind Musiker aus der ganzen Welt zu Gast. Sie spielen ihre Songs in akustischen exklusiven Versionen, reden über ihre Musik und ihr Leben. Die Studiosession ist der Ort für die nahen Momente, ergreifende Geschichten und feine Musik.
16.30 Am Nachmittag
18.00 MDR Kultur – Unter Büchern
19.00 Diskurs
19.30 Jazz Lounge
20.00 MDR Kultur Samstag Abend
Im wechselnden Rhythmus übernehmen bei MDR Kultur Künstlerinnen und Künstler aus ganz unterschiedlichen Sparten das Zepter. Mit dabei Inéz Schaefer und Demian Kappenstein und „Antenne Ätna". „Sounds Like Dirk" mit Dirk Darmstädter, dem Sänger der Band The Jeremy Days. Und „Kopf & Kragen" mit Sven Regener, dem Sänger von Element Of Crime und dem Regisseur Leander Hausmann
22.00 MDR Kultur im Konzert Populär
0.00 Die Nacht

BR24

5.58 Impressum
6.05 ARD-Infosamstag
13.00 Nachrichten
13.05 ARD-Infosamstag
14.00 Nachrichten
14.05 ARD-Infosamstag
15.00 Nachrichten
15.05 ARD-Infosamstag
16.00 Nachrichten
16.05 Infosamstag
17.00 Nachrichten
17.05 ARD-Infosamstag
18.00 Nachrichten
18.05 ARD-Infosamstag
19.00 Nachrichten
19.05 ARD-Infosamstag
20.00 Das Aktuelle am Abend
20.15 ARD-Infoabend
22.00 ARD-Infonacht
0.00 Nachrichten
0.03 ARD-Infonacht

RADIOPROGRAMM

8. FEBRUAR

SA

BAYERN 2

5.03 Bayern 2-Playlist
5.57 Gedanken zum Tag
6.05 Rucksackradio
Berge Outdoor Natur
8.05 Bayerisches Feuilleton Bayerns Kultur und Geschichte
9.05 Bayern 2 am Samstagvormittag
12.05 Zeit für Bayern
13.05 ARD radiofeature
Black Box Sterbehilfe – Doku über Suizidhilfe-Organisationen
14.05 Bayern 2 Salon
15.05 Radiospitzen
Kabarett und Comedy aus Bayern
16.05 Eins zu Eins. Der Talk
Eine Stunde, zwei Menschen
17.05 Der politische Podcast
Aus Politik und Gesellschaft
17.05 Die Entscheidung. Politik, die uns bis heute prägt
17.30 Bayern 2 Breitengrad
18.05 Radiomikro
Für Kinder jeden Alters
18.53 Betthupferl Billy – weltbester Biber: Maulwurf. Warum springt Billy der Biber, der beste Lieblingszeitung-Durchschmökerer und Waldsport-Sich-Auskenner, sofort auf, wenn er die Überschrift liest? Was haben der Maulwurf Manni und der Adler Rudi für eine Firma? Und warum wird Billy plötzlich Patenonkel? Eine Geschichte von Heinz-Josef Braun und Stefan Murr, erzählt von Stephan Zinner – in oberbayerischer Mundart.
19.05 Zündfunk
Pop und Politik
20.03 Bayern 2 Radiokrimi
21.03 Radioreisen
Geschichten von unterwegs
22.03 Radiospitzen
Kabarett und Comedy aus Bayern
23.03 Nachtmix
0.03 Radiojazznacht

HR 2

6.00 Musik am Morgen
Werke von Pachelbel, Gershwin / Bennett, Foote, Reinecke, J.S. Bach, Smetana, Vivaldi, Rossini, Mozart, Grieg, Bazzini, Kuhlau, Tarrega, Haydn, Schubert, W.F. Bach, Brahms, Monteverdi, Gershwin
6.30 Zuspruch
9.30 hr2-kultur – kompakt
10.00 Treffpunkt hr-Sinfonieorchester
12.00 Hörbuchzeit
13.00 Hörbar
Musik grenzenlos
14.00 Archivschätze
15.00 Musikland Hessen Aktuelle Berichte, Konzertmitschnitte und Hintergründe aus dem hessischen Musikleben.
18.00 hr2-kultur – kompakt
19.00 Live Jazz
Emma Rawicz and Gwilym Simcock.
JazzBaltica 2024
Mit Jürgen Schwab
20.00 Oper
Antonia Bembo: „L'Ercole amante"
Oper in fünf Akten
Mit Yannick Debus (Ercole), Alena Dantcheva (Dejanira), Anita Rosati (Iole), David Tricou (Hyllo), Flore van Meerssche (Giunone), Chelsea Marilyn Zurflüh (Venere, Pasithea, La Bellezza), Arnaud Gluck (Paggio), Andrés Montilla-Acurero (Licco), Hans Porten (Nettuno, Eutyro, Mercurio), Il Gusto Barocco, Jörg Halubek (Leitung) (Studioproduktion des SWR im Funkstudio Stuttgart 2023)
23.00 The Artist's Corner
„Kennen Sie Musik, die man nur am Lautsprecher hören kann?" Elektronische Musik aus Studios in aller Welt, vorgestellt von Karlheinz Stockhausen (5/13): Studios in Stockholm, Helsinki, Reykjavik, Kopenhagen und Toronto
0.03 ARD-Nachtkonzert

DLF KULTUR

5.05 Aus den Archiven
6.05 Studio 9
6.20 Wort zum Tage
9.05 Im Gespräch
11.05 Lesart
12.05 Studio 9
13.05 Breitband
14.05 Rang 1
14.30 Vollbild
16.05 Echtzeit
17.05 Studio 9 kompakt
17.30 Tacheles
18.05 Feature
Der letzte Tag. Das Attentat von Hanau
Von Sebastian Friedrich. Regie: Hannah Georgi (Produktion: Deutschlandfunk Kultur / WDR / NDR 2021)
19.05 Oper
Richard Strauss: „Ariadne auf Naxos"
Oper in zwei Teilen
Mit Lise Davidsen, Michael Spyres, Sara Blanch, Jusung Gabriel Park, Adrian Eröd, Kate Lindsey, Bernhard Schir, Orchester der Wiener Staatsoper, Cornelius Meister (Leitung)
(Aufzeichnung vom 25.01.2025, Wiener Staatsoper)
21.30 Die besondere Aufnahme
Ben-Haim Kammermusik und Orchesterwerke; Liv Migdal, Violine; Hagar Sharvit, Mezzosopran; Ofer Canetti, Violoncello; Sebastian Manz, Klarinette; Theo Plath, Fagott; Daniel Gerzenberg, Klavier; Staatskapelle Weimar, Ltg.: Jesko Sirvend
23.05 Fazit – Kultur vom Tage
Die Sendung liefert die wichtigsten und aktuellsten Informationen über die kulturellen Ereignisse des Tages.
0.05 Neue Musik
Spiegel des Westens. Das globalisierte Denken des Tōru Takemitsu (1930 – 1996)
1.05 Diskurs
2.05 Klassik – Pop – et cetera Mit Marlon Bösherz (Lyriker, Musiker und bildender Künstler)
3.05 Tonart Urban

RBB

RADIO3

6.00 Am Morgen
Moderation: Susanne Papawassiliu
6.10 Aktuell
6.20 Der Stichtag
6.40 Aktuell
6.50 Worte für den Tag
7.10 Klassikspliits
10.00 Klassik bis Zwei
10.10 Album der Woche
11.10 Gast
13.10 Kurz und gut
14.00 Schrammek & Käther
16.00 Feature
17.00 Unser leben
18.00 Orte und Worte
19.00 Holzapfels Klassik
20.00 Oper
Antonia Bembo: „L'Ercole amante"
Oper in fünf Akten
Mit Yannick Debus, Alena Dantcheva, Anita Rosati u.a. (Studioproduktion des SWR im Funkstudio Stuttgart '23)
23.00 The Voice Leléka
0.03 Das Nachtkonzert

KLASSIK RADIO

Hörertelefon:
(09 00) 5 59 00 55
(99cent/Minute)
e-mail: wunsch@klassikradio.de
Internet: http:/www.klassikradio.de

5.00 Der Gute Morgen bei Klassik Radio
9.00 Das Schöne Wochenende bei Klassik Radio
14.00 Der Samstag Nachmittag
17.00 Klassik Radio Spezial
Mod.: Sven Häberle
19.00 Der Samstag Abend bei Klassik Radio
21.00 Musik zum Entspannen & Genießen
Einfach nur Musik: Die besten Klassikmelodien, die schönsten Filmmusik-Hits und nur entspannende Musik zum Genießen. Wem die Welt da draußen zu laut ist, der findet hier Ruhe und Entspannung.

SWR KULTUR

6.04 Musik am Morgen
6.45 **Zeitwort**
08.02.1982: Der Spiegel berichtet über die Neue Heimat
7.04 Musik am Morgen
Werke von Castelnuovo-Tedesco, R. Schumann, Rachmaninow, Renard, Telemann, Respighi u.a.
7.57 Wort zum Tag
8.04 Musik am Morgen
8.30 Das Wissen
Abschieben im großen Stil? – Was das neue Gesetz verändert hat
9.04 Musikstunde
10.04 Treffpunkt Musik
12.15 Weltweit
12.30 Mittagskonzert
14.04 SWR Kultur am Samstagnachmittag
17.04 Gespräch
17.50 Jazz vor Sechs
18.20 Jazz
19.04 Hörspiel
„Die Casa Highsmith oder Highsmith meets Highsmith"
Von Nicole Paulsen
Nach den „Tage- und Notizbüchern" von Patricia Highsmith
Mit Katja Bürkle, Tatja Seibt, Katharina Hauter, Andreas Helgi Schmid
20.03 Oper
Antonia Bembo: „L'Ercole amante"
Oper in fünf Akten
Mit Yannick Debus (Ercole), Alena Dantcheva (Dejanira), Anita Rosati (Iole), David Tricou (Hyllo), Flore van Meerssche (Giunone), Chelsea Marilyn Zurflüh (Venere, Pasithea, La Bellezza), Arnaud Gluck (Paggio), Andrés Montilla-Acurero (Licco), Hans Porten (Nettuno, Eutyro, Mercurio), Il Gusto Barocco, Jörg Halubek (Leitung) (Studioproduktion des SWR im Funkstudio Stuttgart 2023)
23.03 Hörspiel
„Tender Buttons, verknüpft"
Von Cathy Milliken, Dietmar Wiesner
0.03 Sockenpuppenzoo – Angriff auf Wikipedia
4.03 ARD-Nachtkonzert

NDR KULTUR

6.00 Der Morgen
7.50 Morgenandacht
10.00 Klassik auf Wunsch
10.40 Lauter Lyrik
13.00 Belcanto
14.00 Der Sonnabend
Mit Eva Schramm
17.00 eat.READ.sleep. Bücher für dich
Lieblingsbücher, Neuerscheinungen, Bestseller – Tipps und Orientierung.
18.00 Hörspiel
„Der einäugige Karpfen"
Von David Chotjewitz
Nach Kenzaburo Oe
Nichtsahnend von hinten überwältigt zu werden – das darf mir nicht passieren. Besser, ich bin rechtzeitig auf ihn eingestellt, dann kämpfe ich mit einem Verfolger, den ich vor mir habe. Ein Mensch auf der Flucht. Ein Japaner in Mexiko, der sich illegal mit medizinischen Gelegenheitsjobs durchs Leben schlägt, erzählt einem Patienten seine Geschichte. Da dieser, ein Landsmann, eine Zahnoperation erdulden muss, wird es ein Monolog.
20.00 Oper
Antonia Bembo: „L'Ercole amante"
Oper in fünf Akten
Mit Yannick Debus (Ercole), Alena Dantcheva (Dejanira), Anita Rosati (Iole), David Tricou (Hyllo), Flore van Meerssche (Giunone), Chelsea Marilyn Zurflüh (Venere, Pasithea, La Bellezza), Arnaud Gluck (Paggio), Andrés Montilla-Acurero (Licco), Hans Porten (Nettuno, Eutyro, Mercurio), Il Gusto Barocco, Jörg Halubek (Leitung) (Studioproduktion des SWR im Funkstudio Stuttgart 2023)
23.00 Belcanto
Hans-Jürgen Mende präsentiert die schönsten Arien
0.03 ARD-Nachtkonzert

RBB

ANT. BRANDENBURG

6.03 Guten Morgen Brandenburg
9.12 Worte auf den Weg
10.03 Hallo Brandenburg
Service, Veranstaltungstipps, Unterhaltung am Vormittag
Moderation:
Catarina Zanner
14.03 Antenne – Das Wochenende
19.03 Zappelduster
19.08 Lollipop
Die schönste Musik am Abend
22.03 Pop nach zehn
0.05 Schlagerparty
1.00 Die ARD-Hitnacht

HR 1

„hr1 - Genau meins"

6.00 hr1 am Samstagmorgen Die hr1-Moderatoren wissen, wovon sie reden und haben Spaß an der besten Musikmischung für einen gelungenen Start in den Samstag. Dahinter stehen eine ausgeschlafene Redaktion und hellwache Reporter.
7.10 hr1-Zuspruch
9.00 hr1 – Reinke am Samstag
12.00 hr1 – Dolce Vita
15.00 hr1 – heimspiel
hr1 bringt Sie live ins Stadion – mit dem Original: der ARD-Bundesligakonferenz. Fachkundig und unterhaltsam liefern unsere Kommentatoren Fußballkino für den Kopf.
19.00 hr1 am Abend
Die Geschichten hinter den Songs und Künstlern. Ganz entspannt gibt es hier Interessantes aus fünf Jahrzehnten Musik- Geschichte; dazu die wichtigsten Neuerscheinungen und die passende Musikauswahl für Ihren Abend. Dazu das rätselhafte Samstagsding.
0.00 SWR1 Die Nacht

MDR AKTUELL

5.00 Stunden-Programmschema
5.06 Aktuelle Berichte Hintergründe und Interviews
5.13 Börse in Frankfurt, New York und Tokio
5.15 Kurznachrichten
5.17 Berichte zum Zeitgeschehen mit Service, Tipps und Kultur
5.28 Wetter
5.29 Ausblick auf die kommende halbe Stunde
5.36 Aktuelle Berichte
5.40 Sport
5.45 Kurznachrichten
5.47 Aktuelle Berichte
5.58 Wetter
5.59 **Ausblick auf die kommende Stunde**

DEUTSCHLANDFUNK

5.05 Milestones – Blueslassiker
5.35 Presseschau
5.40 Milestones – Blueslassiker
6.05 Kommentar
6.10 Informationen
9.05 Kalenderblatt
Vor 300 Jahren: Zar Peter der Große stirbt in St. Petersburg
9.10 Wochenendjournal
10.05 Klassik – Pop – et cetera
Mit Marlon Bösherz (Lyriker und Musiker)
11.05 Gesichter Europas
Wenn Künstler zu Staatsfeinden werden-Kahlschlag in der slowakischen Kulturszene
12.10 Informationen
13.10 Themen der Woche
13.30 Eine Welt
14.05 Campus und Karriere
15.05 Corso
16.05 Büchermarkt
16.30 Computer und Kommunikation
17.05 Streitkultur
17.30 Kultur heute
18.10 Infos am Abend
18.40 Hintergrund
19.05 Kommentar
19.10 Sport am Samstag
20.05 Hörspiel
„Das Spinnennetz"
Von Katja Langenbach
Nach dem gleichnamigen Roman von Joseph Roth
Mit Martin Carnevali, Norman Hacker, Lena Lauzemis, Bernd Moss, Steven Scharf, Thomas Thieme. Regie: Katja Langenbach
(Produktion: BR 2012)
22.05 Atelier neuer Musik
Topophonik, Aleatorik und ModEkAI. Wege zeitgenössischen Komponierens in Georgien
22.50 Sport aktuell
23.05 Lange Nacht
„Es wird immer später". Eine Lange Nacht über Antonio Tabucchi
Von Christiana Coletti
Regie: Christiana Coletti
2.05 DLF Radionacht

SWR DASDING

„DASDING – Alles was du willst"

6.00 DasDing Musik Nonstop
9.00 DasDing
9.00 Nachrichten
10.00 DasDing Nachrichten
11.00 DasDing Nachrichten
12.00 DasDing Nachrichten
13.00 DasDing
17.00 DasDing
21.00 DasDing Partybash
23.00 DasDing Moestwanted
0.00 DasDing Musik Nonstop
1.00 Die junge Nacht

RADIO TOP 40

„radio TOP 40 Dein offizieller Sounddealer"

19.00 House und Electro
20.00 radio TOP 40 – DER CLUB
22.00 DJs in The Mix
Vier Stunden wechselnde DJs in the Mix!
3.00 Chill Out
Mit radio TOP 40 einfach mal chillen!

Titelabfrage per SMS!
Mit dem Text „TOP40"
an 70300 für 49 Cent
Mehr Infos und Playlists unter www.radiotop40.de

MDR JUMP

6.00 Am Morgen
Für Frühaufsteher beginnt die morgendliche Radioshow bereits um 6 Uhr und liefert einen bunten Mix aus Unterhaltung, Information und Musik, Nachrichten, Wetter und Verkehrsmeldungen.
10.00 Am Wochenende
Neben Musik und guter Laune gibt es in der Sendung Tipps, für die am Wochenende anstehenden Konzerte und Veranstaltungen.
14.00 Am Wochenende
18.00 Am Samstag Abend
21.00 In the Mix
0.00 ARD-PopNacht

SO

Tagestipps

DEUTSCHLAND 9.00 RADIO3

Frauenrechtlerinnen fordern seit Jahrzehnten, Abtreibungen zu legalisieren

Der Paragraf 218

FEATURE Nach Paragraf 218 des Strafgesetzbuches begeht eine Frau, die eine Schwangerschaft abbricht, eine strafbare Handlung, auch wenn diese innerhalb bestimmter Fristen und nach einer Beratung straffrei bleibt. Im April 2023 hat sich eine Expertenkommission für die Entkriminalisierung des Schwangerschaftsabbruchs ausgesprochen, doch die Politik schiebt eine mögliche Reform des Abtreibungsparagrafen 218 auf die lange Bank. **30 Min.**

MENSCHEN 13.30 DLF

Marko Martin

TALK Marko Martin gehört zu den politisch entschiedensten deutschen Publizisten: Geboren in der DDR, plädiert er in seinen Schriften für Demokratie und Menschenrechte. In einer Rede zum Mauerfall-Jubiläum kritisierte er jüngst Frank-Walter Steinmeier. **90 Min.**

HÖRSPIEL 18.30 DLF KULTUR

Wir gehen, wir gehen – ein Leben...

...lang! HOMMAGE Ruth Johanna Benraths Hörspiel bewegt sich auf den Spuren des Dichters Hans Jürgen von der Wense (Foto; 1894–1966). Es ist eine lyrische Hymne auf das Wandern und den beständigen Wandel in der Natur. **90 Min.**

KONZERT 20.00 RADIO3

Mahlers Sechste

MITSCHNITT Mahlers „Tragische" ist ein sinfonischer Koloss, der zu den radikalsten Werken der Musik um 1900 gehören dürfte. Zu hören ist sie in der Darbietung des Royal Concertgebouw Orchestra Amsterdam unter Klaus Mäkelä (Foto; von 2022). **180 Min.**

ARD-NACHTKONZERT

0.03 **Brahms** „Haydn-Variationen" op. 56a; MDR-Kammerphilharmonie, Ltg.: Christoph König **J. Haydn** Sonate C-Dur Hob. XVI/48 **Schostakowitsch** „Der Bolzen", Ballettsuite; MDR-Sinfonieorchester, Ltg.: Dmitrij Kitajenko **Mendelssohn** Trauermarsch a-Moll op. 103; MDR-Sinfonieorchester, Ltg.: Bruno Weil **F. Schmidt** Sinfonie Nr. 1 E-Dur; MDR-Sinfonieorchester, Ltg.: Fabio Luisi 2.03 **W.A. Mozart** Klavierkonzert C-Dur KV 467 **Schubert** Sonate a-Moll D 821 **Spain-Dunk** Suite **Beethoven** Sonate Es-Dur op. 31/3, „Die Jagd" **J. Haydn** Sinfonia concertante Nr. 105 B-Dur 4.03 **Hoffmeister** Parthia Nr. 25 Es-Dur **D. Scarlatti** Sonate d-Moll K 89 **Hentschel** „Münchhausen-Suite" 5.03 **Quantz** Flötenkonzert Nr. 193 a-Moll **Moszkowski** „Neue spanische Tänze" op. 65 **Spohr** Sinfonie Nr. 8 G-Dur, Finale **F. Lachner** Drei Lieder ohne Worte **Händel** Konzert B-Dur HWV 308 **Reinecke** Harfenkonzert e-Moll op. 182

Podcast · Mehrkanalton · Für Kinder · Hörspiel

9. FEBRUAR

HORZU

BAYERN 1

6.05 Bayern 1 am Sonntagmorgen
7.05 Bayern 1 am Sonntagmorgen
10.05 Katholische Morgenfeier Pfarrer Matthias Effhauser, Regensburg
10.30 Evangelische Morgenfeier Pfarrer Raphael Quandt, München
11.05 Bayern 1 am Sonntag
12.00 Zwölfuhrläuten Aus Schwarzenbach am Wald in Oberfranken
12.03 Die Blaue Couch Die Gäste der Woche mit Dominique Knoll / Thorsten Otto
14.05 Die Blaue Couch 14.30 Sport aktuell – der Bayern 1-Liveticker
15.05 Bayern 1 am Sonntag Mit relaxten 80ern und viel musikalischer Abwechslung veredeln wir Ihren Sonntag. Dazu die Höhepunkte der BAYERN 1 Woche, Ulla Müllers Buchtipp, die Popgeschichten unseres BAYERN 1 Musikchefs Martin Pohlers und unser Sport Liveticker. Wie genießen Sie Ihren Sonntagnachmittag? 15.30 Sport aktuell – der Bayern 1-Liveticker 16.15 Lustig, listig, launig – Die Lallinger! 16.30 Sport aktuell – der Bayern 1-Liveticker 17.30 Sport aktuell – der Bayern 1-Liveticker
19.05 Am Abend
20.05 Am Abend Sanft und bsonders
23.05 Die Nacht auf Bayern 1
0.03 Zum Programmschluss Bayern-, Deutschland- und Europahymne
0.07 Die Nacht auf Bayern 1

BAYERN 3

5.00 Am Morgen Gut gelaunt ins Wochenende Moderation: Christin Balogh 6.20 Zum Nachdenken
9.00 Bayern 3 Family Die Sonntagsshow für Klein und Groß 9.05 Die interaktive Mitmachgeschichte
12.00 Alle Hits von heute – am Wochenende Alles, was Bayern Spaß macht! 12.00 Nachrichten
16.00 Alle Hits von heute – am Wochenende Alles, was Bayern Spaß macht!
20.00 Was geht?! Freshe Hits und alles, was euer Leben sonst noch schöner macht Moderation: Verena Hampl 21.58 Auf ein Wort
0.00 Die Nacht

BR-KLASSIK

6.05 Auftakt Werke von J.S. Bach, Gounod, Mendelssohn, Alqhai, Tiersen, Pisendel, Weber
7.05 Laudate Dominum Händel „Gloria in excelsis Deo" HWV deest **Zelenka** „Missa Sancti Spiritus"
8.05 Die Bach-Kantate J.S. Bach: „In allen meinen Taten", Kantate am 21. Sonntag nach Trinitatis BWV 97; Katharine Fuge, Sopran; Robin Tyson, Countertenor; Steve Davislim, Tenor; Stephan Loges, Bass; Monteverdi Choir; The English Baroque Soloists, Ltg.: John Eliot Gardiner Anschl.: Christoph Graupner: Ouvertüre C-Dur; Andrássy Trio; Antonio Vivaldi: Konzert D-Dur R 513; Giuliano Carmignola, Amandine Beyer, Violine; Gli Incogniti; Johann Sebastian Bach: „Wachet auf, ruft uns die Stimme" BWV 645; Bine Katrine Bryndorf, Orgel
9.05 Das Musikrätsel Kniffliges für Musikliebhaber **Albéniz** „Suite española Nr. 1" op. 47; Clélia Iruzun, Klavier **M. Haydn** Concertino A-Dur; Ernst Schlader, Klarinette; Salzburger Hofmusik, Ltg.: Wolfgang Brunner Mit Gerhard Späth
10.05 Sinfonische Matinée **W.A. Mozart** Sinfonia concertante Es-Dur KV 364; Frank Peter Zimmermann, Violine; Tabea Zimmermann, Viola **Dvorák** Scherzo capriccioso op. 66 **W.A. Mozart** Klavierkonzert d-Moll KV 466; Maria João Pires, Klavier **Dvorák** Sinfonie Nr. 7 d-Moll; Symphonieorchester des Bayerischen Rundfunks, Ltg.: Bernard Haitink
12.05 Tafel-Confect **Purcell** „The Bashful Thames"; Christine Brandes, Sopran; Mary Springfels, Gambe; Arcadian Academy **Ahle** „Unstrutische Nachtigall"; Musica Antiqua Köln, Ltg.: Reinhard Goebel **J.S. Bach** „Schleicht, spielende Wellen, und murmelt gelinde", Reis von Habsburgs hohem Stamme; Christine Schäfer, Sopran; Ingeborg Danz, Alt; Stanford Olsen, Tenor; Michael Volle, Bass; Gächinger Kantorei Stuttgart; Bach-Collegium Stuttgart, Ltg.: Helmuth Rilling **Samaniego** „De esplendor se doran los ayres"; Al Ayre Español, Ltg.: Eduardo López Banzo **Gluck** „Le nauf-rage", Sinfonia; Main-Barockorchester Frankfurt, Ltg.: Martin Jopp 12.30 Das Tafel-Confect-Update
13.05 Après-midi **W.A. Mozart** „Die Zauberflöte", Ouvertüre; Andante C-Dur KV 315; Rondo C-Dur KV 373 **Salieri** Konzert C-Dur **W.A. Mozart** Sinfonie D-Dur KV 504 „Prager"; Emmanuel Pahud, Flöte; Camerata Salzburg, Oboe und Ltg.: François Leleux; Aufnahme vom 28. Januar 2024 im Mozarteum, Salzburg Anschließend: **Schubert** Drei Klavierstücke D 946; Sechs Deutsche Tänze D 820; Lars Vogt, Klavier
15.05 Wunsch:Musik
17.05 Do Re Mikro Gemütlich zuhause
18.05 Cinema – Kino für die Ohren
19.05 Konzertabend **Nicolai** „Die lustigen Weiber von Windsor", Ouvertüre, Arie des Fenton aus dem 2. Akt; Herbert Lippert, Tenor; Ltg.: Leopold Hager **Rundfunks / Leitung** Leopold Hager **Spohr** Sinfonie Nr. 3 c-Moll; Ltg.: Marc Piollet **Lortzing** „Zar und Zimmermann", Arie aus dem 3. Akt; Kurt Moll, Bass; Ltg.: Kurt Eichhorn und Lied des Marquis Chateauneuf mit Marie und Chor aus dem 2. Aufzug; Fritz Wunderlich, Tenor; Chor des Bayerischen Rundfunks; Ltg.: Kurt Eichhorn; „Der Waffenschmied", Ouvertüre; Ltg.: Kurt Eichhorn **Weber** Klarinettenkonzert Nr. 2 Es-Dur; Steven Kanoff, Klarinette; Ltg.: Tommaso Placidi; „Der Freischütz", Szene und Arie der Agathe aus dem 2. Aufzug; Anna Gabler, Sopran; Ltg.: Will Humburg **Flotow** Klavierkonzert Nr. 1 c-Moll; Matthias Kirschnereit, Klavier; Ltg.: Ulf Schirmer
21.03 Operetten-Boulevard
22.03 Der Chor des Bayerischen Rundfunks **Getty** „Joan and the Bells"; Melody Moore, Sopran; Lester Lynch, Bariton; Münchner Rundfunkorchester, Ltg.: Ulf Schirmer; „Poor Peter"; Nikolai Schukoff, Tenor; Münchner Rundfunkorchester, Ltg.: Asher Fisch **P. Glass** Aus Sinfonie Nr. 5; Íride Martínez, Sopran; Denyce Graves, Mezzosopran; Werner Güra, Tenor; Clive Bayley, Bass; Münchner Rundfunkorchester, Ltg.: Ulf Schirmer
23.03 Musik der Welt Gesang des Königs Wen. Der südchinesische Qin-Virtuose Cheng Gongliang
0.03 Das Nachtkonzert

MDR

SACHSEN-ANHALT

6.00 Der lange Sonntag Gut gelaunt und entspannt in den Sonntag 6.50 **An(ge)dacht!** Das geistliche Wort und eine kleine Portion Optimismus für den Start in den Tag 8.50 An(ge)dacht! 9.00 Der Sport in Sachsen-Anhalt
12.00 Ihr Wochenende 12.00 Der Tag in Sachsen-Anhalt 17.00 Der Tag in Sachsen-Anhalt
18.00 Ihr Abend
23.00 ARD-Hitnacht Der musikalische Schwerpunkt der Sendung liegt auf einem Mix aus der besten Musik der vergangenen fünf Jahrzehnte. Neben den großen Hits der 70er und 80er Jahre ertönen auch seltener gespielte Songs.

SACHSEN

6.00 Guten Morgen Sachsen darin Wort zum Sonntag und Krümel Starten Sie gut informiert und entspannt in den Tag. Die ganze Sendung hindurch gibt es im Wechsel informative Beiträge zum aktuellen Geschehen eingebettet in die gewohnt spritzige Musikmischung. Wie die Hörerschaft das kennt, wird viel Wert auf Information gelegt. So bleibt man stets auf dem Laufenden, was bedeutsame und interessante Geschehnisse im Sendegebiet und weltweit betrifft.
10.00 Sonntagsbrunch
13.00 Der Sonntag Nachmittag
18.00 Mensch Nachbar
18.30 Musikgeschichten
23.00 ARD-Hitnacht

THÜRINGEN

6.00 Der Sonntagmorgen
9.00 Der Sonntagvormittag mit Christiane Weber Der Sonntagvormittag mit viel Prominenz, Stars und Sternchen
13.00 Der Sonntagnachmittag
18.00 Das Fazit vom Tag – Die wichtigsten Themen und Ereignisse des Tages Mit Andreas Menzel Die interessantesten Fakten des Tages aus Thüringen und der Welt werden zusammengefasst. Es gibt Beiträge zu Themenfeldern wie Wirtschaft, Politik, Gesellschaft, Kunst, Kultur oder Sport.
19.00 Marlene
22.00 Kulturnacht
23.00 MDR-Musiknacht

MDR KULTUR

6.00 MDR Kultur am Sonntagmorgen Die Kantate, das Wort zum Tage, das Kalenderblatt, sowie Beiträge aus Religion und Gesellschaft. 6.30 Kantate
10.00 Gottesdienst Liveübertragung aus den Kirchen unserer Region
11.00 Sonntagsraten Radioquiz Anregende Unterhaltung rund um drei interessante Rätselfragen.
12.00 MDR Kultur – Café Gespräche in entspannter Atmosphäre mit prominenten Gästen, die persönliche Einblicke in ihr Leben geben und über aktuelle Projekte berichten.
13.00 MDR Kultur am Sonntagnachmittag Mit aktuellen Beiträgen aus Kultur und Gesellschaft
17.00 Folk und Welt Neuvorstellungen, spannende Alben und aktuelle Strömungen der Folk- und Weltmusik.
19.00 Jazz Lounge Die perfekte Mischung für Jazz-Fans und Hörer, die mit Jazz einfach nur entspannt in den Abend starten wollen
19.30 MDR Kultur im Konzert
22.00 Schöne Töne Alles, was dem Dresdner Komponisten und Musiker Sven Helbig auf seinen musikalischen Reisen begegnet, auffällt, zugesteckt wird und gefällt – besonders, wenn Orchesterinstrumente darin klingen – das sind die „Schönen Töne". Aber auch Schönes weit ab des Orchestergrabens, ob Zeitgenössisches, Electronica, Ambient, neu oder uralt, wird zu einem ganz persönlichen wöchentlichen Mix.
0.00 Die Nacht

BR24

5.58 Impressum
10.28 Verkehr
11.05 Sonntags um 11
12.00 Das Akt. am Mittag
13.05 Das interkulturelle Magazin
14.05 BR24 Medien
15.05 Der Sport
16.05 Das Verbrauchermagazin
17.05 Sport-Podcast „Pizza & Pommes"
18.00 Das Akt. am Abend
18.15 Der Sport
19.05 Der Sport
19.28 Verkehr
20.00 Das Aktuelle am Abend
20.15 ARD-Infoabend
22.00 ARD-Infonacht
0.03 ARD-Infonacht

RADIOPROGRAMM

9. FEBRUAR

SO

BAYERN 2

5.03 Bayern 2-Playlist
6.05 Bayern 2-Playlist
6.30 Positionen Religions- und Weltanschauungsgemeinschaften 6.30 Humanistische Vereinigung 6.45 Freikirche der Siebenten-Tags-Adventisten
7.05 Glauben Zweifeln Leben Religion und Orientierung 7.05 Zum Sonntag 8.10 **Religion – Die Dokumentation** Mein Großonkel, der Märtyrer. Missionarsbe auf dem Dachboden
9.05 Bayern 2 am Sonntagvormittag
12.05 Bayerisches Feuilleton
13.05 Radioreisen
14.05 Bayern 2 Salon
15.05 Bayern 2 Hörspiel
17.05 Weltempfänger
18.05 Radiomikro Geschichten für Kinder Pumuckl will Schreiner werden Von Ellis Kaut Mit Hans Clarin, Alfred Pongratz, August Riehl
19.05 Zündfunk
20.03 ARD radiofeature Black Box Sterbehilfe – Doku über Suizidhilfe-Organisationen Seit dem Urteil des Bundesverfassungsgerichts 2020 boomt die Suizidhilfe. Das Gericht hatte entschieden, dass die Unterstützung zum Suizid unter Voraussetzungen straffrei ist. Die Folge: Sterbehilfeorganisationen, einzelne Ärzt*innen und andere Personen helfen zunehmend mehr Menschen, sich das Leben zu nehmen. Die Zahl der Suizide stieg 2022 erstmals seit langem auf mehr als 10 000 im Jahr.
21.03 Zeit für Bayern Menschen und Geschichten aus Bayern
22.03 Eins zu Eins
23.03 Nachtmix
0.03 Nachtkonzert

HR 2

6.00 Geistliche Musik Werke von Vivaldi, Galuppi, E.F. Dall'Abaco, Mayr, Krebs, J.S. Bach, Mendelssohn
7.30 Morgenfeier
8.00 Lauschinsel
8.30 Am Sonntagmorgen
11.30 Camino
12.00 Literaturland Hessen
13.00 Kaisers Klänge
14.00 Hörspiel „10 Atemzüge" (7+8/10) Von Simone Buchholz, Mareike Fallwickl, Berit Glanz, Karen Köhler
14.55 Klassikzeit Werke von Vivaldi, Mendelssohn, Glass, Strauss, Bizet / Waxman, Ravel
17.00 Menschen und ihre Musik
18.00 ARD radiofeature Black Box Sterbehilfe. Doku über Suizidhilfe-Organisationen
19.00 Die hr-Bigband
20.00 Konzertsaal Venezianische Nacht mit Anastasia Kobekina. Konzert vom Rheingau Musik Festival **Albinoni** Concerto a cinque B-Dur op. 5/1 **Vivaldi** Cellokonzert g-Moll RV 416 **Shaw** Limestone and Felt für Viola und Cello **Strozzi** Arie „Che si può fare" op. 8/6, bearbeitet für Cello und Ensemble **Vivaldi** Cellokonzert e-Moll RV 409, 3. Allegro **Strawinsky** Vier Sätze aus der „Suite italienne" **Vivaldi** Konzert für Streicher g-Moll RV 156 **Fauré** Lied „Les Berceaux" op. 23/1, bearbeitet für Cello und Theorbe **Vivaldi** Konzert für Streicher A-Dur RV 158 **Silvestrov** Abendserenade aus „Stille Musik", bearbeitet für zwei Celli **Paganini** Moses-Variationen (Aufnahme vom 25. Juli 2024 aus der Basilika von Kloster Eberbach)
22.00 Notenschlüssel Bernsteins „West Side Story"
23.30 Hörbar
0.03 ARD-Nachtkonzert

DLF KULTUR

6.55 Wort zum Tage
7.05 Feiertag
7.30 Kakadu für Frühaufsteher
8.00 Kakadu Kindernachrichten
8.05 Hörspiel „Mini ist weg" Von Rusalka Reh
9.00 Kakadu Kindernachrichten
9.04 Kakadu
10.05 Plus Eins
12.05 Studio 9 kompakt
12.30 Die Reportage
13.05 Sein und Streit
14.05 Religionen
15.05 Interpretationen „... kräht ja doch kein Hahn danach ..." Das Streichquartett Es-Dur von Fanny Hensel
17.05 Studio 9 kompakt
17.30 Nachspiel 18.05 **Nachspiel. Feature** Neuer Schwung für die Hüfte. Trainieren mit Ersatzgelenk
18.30 Hörspiel **„Wir gehen, wir gehen – ein Leben lang!"** Von Ruth Johanna Benrath Eine Begegnung mit Hans Jürgen von der Wense Mit Niklas Kohrt, Mariel Jana Supka, Gerd Wameling. Regie: Christine Nagel
20.00 Konzert **Debussy** „Prélude à l'après-midi d'un faune" **Ammann** Violakonzert; Uraufführung **Saint-Saëns** Sinfonie Nr. 3 c-Moll op. 78 „Orgelsinfonie"; Nils Mönkemeyer, Viola; Christian Schmitt, Orgel; Sinfonieorchester Basel, Ltg.: Fabien Gabel (Aufzeichnung vom 22.01.2025, Stadtcasino Basel)
22.05 Literatur Von Schuld und Mitläufertum Moderation: Dorothea Westphal
23.05 Fazit – Kultur vom Tage
0.05 Das Podcastmagazin
1.05 Tonart Filmmusik

RBB

RADIO3

6.00 Am Morgen Werke von J. Haydn, Françaix, Ravel, R. Schumann, Abel
7.00 Ohrenbär
8.00 Klassik für Kinder
9.00 Lebenswelten
9.30 Bachkantate
10.00 Katholischer Gottesdienst
11.00 Sonntagskonzert
14.00 Claudio Abbado Der Maestro als Erzieher. Abbado, ein Pionier der Jugendorchester
16.00 Hörspiel
17.00 Das Gespräch
18.00 Die Literaturagenten
20.00 Konzert Werke von Saariaho, Mahler, Bartók, Strawinsky (Eröffnungskonzert des Musikfest 2022 Berlin am 28.08.2022 in der Berliner Philharmonie)
23.00 Global Sounds
0.03 Das Nachtkonzert

KLASSIK RADIO

Hörertelefon: (09 00) 5 59 00 55 (99cent/Minute)
e-mail: wunsch@klassikradio.de
Internet: http:/www.klassikradio.de

6.00 Der Gute Morgen bei Klassik Radio
9.00 Das Schöne Wochenende bei Klassik Radio
11.00 Reiselust
12.00 Entspannt durch den Sonntag Zwei Stunden lang die schönste Klassik und spannende Themen aus der Welt der Kultur.
14.00 Lesezeit Mod.: Sven Häberle
15.00 Der Sonntag Nachmittag
17.00 Klassik Radio Spezial Mod.: Sven Häberle
19.00 Die Till Brönner Show
21.00 Musik zum Entspannen & Genießen

SWR KULTUR

6.04 Musik am Morgen
7.04 Musik am Morgen Guter Start in den Tag Werke von Purcell, Beethoven, Mendelssohn, Hensel, Heinichen, Wallace, Gershwin, J.S. Bach
7.55 Lied zum Sonntag
8.04 Kantate Werke von Franck, Homilius, Schütz, Pfleger
8.30 Das Wissen
9.04 Matinee
12.04 Glauben Suche nach Sinn und erfülltem Leben – Zwischen Yoga und Kirche
12.30 Mittagskonzert
14.04 Feature Die schöne Landschaft aller
15.04 Das Musikporträt Das Quadriga Consort
16.04 Alte Musik
17.04 „lesenswert" Magazin
18.20 Hörspiel „Pedro Páramo" Von Ulrich Raschke
19.51 Big Time Jazz
20.03 Abendkonzert 14. Internationaler Wettbewerb für Liedkunst Stuttgart 2024 **R. Clarke** Seal Man **Wolf** Im Frühling D 882 **Schubert** Erlkönig D 328 **Wolf** Verborgenheit Der Tambour **Wolf** Fußreise **Daugherty** Letter to Mrs Bixby **Wolf** Wo find'ich Trost **Schubert** Frühlingsglaube D 686 Der Musensohn D 764 **Aboulker** L'inconstante **Wolf** Die Bekehrte; Die Spröde **Saariaho** Rauha **Lehmann** There are Fairies at the Bottom of Our Garden **Wolf** Unfall **White** So we'll go no more a-roving **Wolf** Wer sein holdes Lieb verloren; Lass sie nur geh'n **Eisler** Der Priem **Wolf** Der Feuerreiter; Gebet **Bartók** Streichquartett Nr. 3 Sz 85
22.03 NOWJazz Musik, die denkt und sich widerspricht – Lesley Mok im Porträt
23.03 Essay Detlev Meyers Vermächtnis
0.03 Nachtkonzert

NDR KULTUR

6.00 Chormusik „Queen of Hearts". Vokalmusik um 1500
7.00 Mikado
8.00 Kantate
8.40 Glaubenssachen
9.00 Der Sonntag 10.40 Lauter Lyrik
13.00 Das Konzert
15.00 Das Gespräch
15.30 Philipps Playlist
16.00 vertikal – horizontal
17.00 Chormusik When sleep comes – Evening Meditations. Von Eva Schramm
18.00 Feature Die drei Leben der Connie Converse. Die Frau, die den Volk erfand und verschwand Von Monika Kursawe (Produktion: SWR 2024)
19.00 Hörspiel **„Der süße Wahn" (2/2)** Von Cordula Dickmeiß Nach dem gleichnamigen Roman von Patricia Highsmith Mit Ulrich Noethen, Nico Holonics, Leonie Rainer, Albrecht Schuch, Linn Reusse, Tilo Werner, Stephan Schad, Konstantin Graudus, Matti Krause, Benjamin Utzerath. Regie: Cordula Dickmeiß
20.00 Sonntagsstudio Der Norden liest. Siegfried Lenz und das Radio – eine Matinee Mod.: C. Bungartz (Aufzeichnung einer Veranstaltung vom 24.11.2024 im Rolf Liebermann-Studio des NDR in Hamburg)
22.00 Das Konzert Musikfest Bremen 2024. Englische Lautenlieder von John Dowland und Arien von Henry Purcell (Aufzeichnung vom 19.08.2024 in der Klosterkirche St. Marien in Lilienthal) Anschl.: **Das Konzert** Musikfest Bremen 2024 Werke von J.S. Bach (Aufzeichnung vom 17.08.2024 im St. Petri Dom in Bremen)
0.03 ARD-Nachtkonzert

RBB

ANT. BRANDENBURG

6.03 Guten Morgen Brandenburg 8.40 **Apropos Sonntag** Kirchensendung
10.03 Hallo Brandenburg Service, Veranstaltungstipps, Unterhaltung am Vormittag Moderation: Catarina Zanner
14.03 Antenne – Das Wochenende
19.03 Zappelduster
19.08 Lollipop Die schönste Musik am Abend
21.03 Pique Dame
22.03 Pop nach zehn
0.05 Die ARD-Hitnacht

HR 1

„hr1 - Genau meins"

6.00 hr1 am Sonntagmorgen Beim Morgenkaffee wagen sie den anderen Blick auf die Dinge. Hier ist Raum für Inspirationen und zum Nachdenken. Ohne Angst vor Sinnfragen und fernab vom Alltagstress auf das Wesentliche konzentrieren und den Blick über den Tellerrand werfen. 7.45 Sonntagsgedanken
10.00 Der hr1-Talk
12.00 hr1 am Sonntag
16.00 hr1 am Sonntag
21.00 SWR1 Musik Klub Soul Übernahme von SWR1 B- W: Musik für Seele, Herz und Beine. Seele steckt in den Texten, in der Musik, aber auch in der Art und Weise wie die Sänger:innen den Soul vortragen. Seit Ende der 50er, Anfang der 60er Jahre, entwickelte sich Soul aus Gospel und Blues – und verändert sich ständig: Soul bringt neue Musikstile hervor wie den Hip Hop und flirtet mit allen möglichen Musikrichtungen.
0.00 ARD-Hitnacht

MDR AKTUELL

5.00 Stunden-Programmschema 5.06 Aktuelle Berichte 5.13 Börse in Frankfurt, New York und Tokio 5.15 Kurznachrichten 5.17 Berichte zum Zeitgeschehen mit Service, Tipps und Kultur 5.28 Wetter 5.29 Ausblick auf die kommende halbe Stunde 5.36 Aktuelle Berichte 5.40 Sport 5.45 Kurznachrichten 5.47 Aktuelle Berichte und Regionales aus Thüringen, Sachsen, Sachsen-Anhalt 5.59 **Ausblick auf die kommende Stunde**

DEUTSCHLANDFUNK

5.05 Auftakt
6.05 Kommentar
6.10 Geistliche Musik Werke von D. Scarlatti, J.S. Bach, Gárdonyi, Delalande
7.05 Info und Musik
8.35 Am Sonntagmorgen
8.50 Presseschau
9.05 Kalenderblatt Vor 70 Jahren: Aus Fräulein wird Frau – auch für Ledige
9.10 Die neue Platte
9.30 Essay und Diskurs Höckes Heimstatt – Erkundungen im ideologischen Gelände
10.05 Ev. Gottesdienst Pfarrer Ingo Janzen (Predigt) (Direkt aus der evangelischen Johanneskirche in Fröndenberg-Frommern)
11.05 Interview
11.30 Sonntagsspaziergang
13.05 Informationen
13.30 Zwischentöne
15.05 Rock et cetera
16.10 Büchermarkt
16.30 Forschung akt. KI verstehen – Der Podcast über Künstliche Intelligenz im Alltag
17.05 Kulturfragen
17.30 Kultur heute
18.10 Infos am Abend
18.40 Hintergrund
19.05 Kommentar
19.10 Sport am Sonntag
20.05 Feature Der letzte Tag. Das Attentat von Hanau Von Sebastian Friedrich. Regie: Hannah Georgi (Produktion: Deutschlandfunk Kultur/ WDR/NDR 2021)
21.05 Kissinger Sommer 2024 **Ives** The Unanswered Question **Mendelssohn** Konzert für 2 Klaviere und Orchester E-Dur **Beethoven** Sinfonie Nr. 3 Es-Dur op. 55 „Eroica" (Aufnahme vom 13.7.2024 aus dem Max-Littmann-Saal im Regentenbau Bad Kissingen)
23.05 Der Tag
23.30 Sportgespräch
0.05 DLF Radionacht

SWR DASDING

„DASDING – Alles was du willst"

6.00 DasDing Chillout
9.00 DasDing
13.00 DasDing
17.00 DasDing
21.00 Die DasDing Podcasts
22.00 DasDing Musik Nonstop Noch mehr Musik kann man in eine Stunde Radioprogramm nicht hineinpacken. In dieser Sendung gibt es Charthits am laufenden Band, ohne Moderation, Werbung oder sonstiges störendes Gerede.
0.00 Die junge Nacht

RADIO TOP 40

„radio TOP 40 Dein offizieller Sounddealer"

Thüringens Jugendradio radio TOP 40, das mit rockiger Musikmischung, frechen Moderatoren und originellen Aktionen täglich auf sich aufmerksam macht und die Jungen begeistert

18.00 DJs in The Mix Titelabfrage per SMS! Mit dem Text „TOP40" an 70300 für 49 Cent Mehr Infos und Playlists unter www.radiotop40.de

MDR JUMP

6.00 Am Morgen
10.00 Am Wochenende
14.00 Am Wochenende Neben Musik und guter Laune gibt es in der Sendung Tipps, für die am Wochenende anstehenden Konzerte und Veranstaltungen.
18.00 Am Abend Ein bunt gemischtes Musikprogramm, zusammengestellt aus neueren und älteren Liedern bekannter und weniger bekannter Stars und Sternchen aus dem Bereich Schlager- und Popmusik läutet den Abend ein.
22.00 Rockchannel
0.00 ARD-PopNacht

MO

KONZERT 20.00 RADIO3

Tagestipps

Das Jerusalem Quartet spielte in Bad Tölz ein Konzert zum 50. Todesjahr von Dmitri Schostakowitsch

Gedenkkonzert

MITSCHNITT Für das Konzert in Bad Tölz hat das Jerusalem Quartet eine Auswahl von drei Streichquartetten auf das Programm gesetzt, die drei Schaffensperioden Schostakowitschs präsentieren. Das farbige Quartett Nr. 3 op. 73 steht für die erste Periode, das Quartett op. 117 ist als Widmungswerk der mittleren Periode seiner Frau zugedacht, und das Quartett Nr. 12 op. 133 beleuchtet Schostakowitschs letzte Schaffensphase (vom 19.1.). **120 Min.**

MUSIK 21.05 DEUTSCHLANDFUNK

Ersteinspielungen

AUFNAHME Als Komponist blieb Johann Nikolaus Forkel (1749–1818) dauerhafte Anerkennung versagt. Zu Unrecht, wie vier seiner im Mai 2022 von Tobias Koch (Foto) und der Kölner Akademie erstmals eingespielten Klavierkonzerte zeigen. **105 Min.**

JAZZ 22.00 RADIO3

Benjamin Lackner

PORTRÄT Der deutsch-amerikanische Pianist Benjamin Lackner philosophiert in Tönen. In seinen Songs bezieht er unaufdringlich Stellung zu gesellschaftlichen Entwicklungen und versucht, diverse kulturelle Einflüsse und Weltsichten zu harmonisieren. **60 Min.**

KRIMI 22.05 DLF KULTUR

Stille Lügen

LITERATURBEARBEITUNG Die Projektleiterin einer Schweizer Entwicklungsorganisation ist in Georgien verschwunden. Staatsanwältin Flint und Kommissar Cavalli nutzen einen Ferienaufenthalt im Südkaukasus, um zu ermitteln. – Nach Petra Ivanov (Foto). **55 Min.**

ARD-NACHTKONZERT

0.03 **Mendelssohn** „Paulus", Ouvertüre; Rundfunk-Sinfonieorchester Berlin, Ltg.: Marek Janowski **J.S. Bach** „Herz und Mund und Tat und Leben", Jesus bleibet meine Freude BWV 147; Simone Dinnerstein, Klavier **Chopin** Klavierkonzert Nr. 1 e-Moll; Brandenburgisches Staatsorchester Frankfurt, Ltg.: Gaetano d'Espinosa **Ravel** „Cinq mélodies populaires grecques"; Deutsches Symphonie-Orchester Berlin / Kent Nagano **Rimski-Korsakow** „Scheherazade" op. 35; Philharmonisches Orchester des Staatstheaters Cottbus, Ltg.: Evan Christ 2.03 **J. Haydn** Sinfonie Nr. 99 Es-Dur **Brahms** „Liebeslieder-Walzer" op. 52 **Devienne** Flötenkonzert Nr. 7 e-Moll **R. Schumann** Studien op. 56 **Lully** „Alceste", Troisième Suite 4.03 **Dupont** „Jour d'été" **J. Haydn** Streichquartett C-Dur op. 54/2 **Henselt** Variations de concert sur „Quand je quittaie la Normandie" op. 11 5.03 Werke von Adam, Schubert, Händel u. a.

Podcast · Mehrkanalton · Für Kinder · Hörspiel

10. FEBRUAR

HÖRZU

BAYERN 1

5.05 Am Morgen
5.10 Fahns besondere Morgennummer auf Bayern 1
5.56 Gedanken zum Tag
7.50 Die Superbayern – Comedy mit Wolfgang Krebs
8.50 Fahns finale Frage
9.05 Bayern 1 am Vormittag
Mit Regional-Infos
12.05 Bayern 1 - Mittags in ...
Das Magazin (Getrennte Ausstrahlung über die fünf UKW-Sendergruppen)
13.05 Am Nachmittag
Mit News und Musik
Mit Susanne Rohrer, Tilmann Schöberl
14.45 Die Superbayern – Comedy mit Wolfgang Krebs
15.45 Quiz: Erste Antwort Bayern 1
16.55 Letzte Worte
17.05 Bayernmagazin
Aktuelle Infos & Talk
Mit Christine Rose, Uwe Erdelt
19.05 Die Blaue Couch Mit Dominique Knoll, Thorsten Otto
Als Podcast verfügbar
20.03 Am Abend
Die Bayern Einser – die großen Nummer 1-Hits
22.58 Auf ein Wort
23.03 Die Nacht auf Bayern 1
0.03 Zum Programmschluss
0.07 Die Nacht

BAYERN 3

5.00 Die Frühaufdreher Alles was wichtig ist und alle Hits von heute!
8.10 Wirklich wahr – oder wahnsinnig gut erfunden?
9.00 Alle Hits von heute – am Vormittag
Die interaktive Show fürs Bayern 3 Land
12.00 Update
Alles was Bayern und die Welt bewegt
12.30 Bayern um Halb
13.00 Alle Hits von heute – am Nachmittag
Stars, Storys und ganz viel neue Musik
13.30 Bayern um Halb
14.30 Bayern um Halb
15.30 Bayern um Halb
16.00 Bayern 3 Fayerabend
Wir fayern Bayern
Mit Corinna Theil
16.30 Bayern um Halb
17.30 Bayern um Halb
18.10 Bayern oder irgendwo
18.30 Bayern um Halb: Das Wichtigste aus allen bayerischen Regionen
19.00 Was geht?!
Freshe Hits und alles, was euer Leben sonst noch schöner macht
Mit Verena Hampl
21.00 Alle Hits von heute – am Abend
21.58 Auf ein Wort
0.00 Die Nacht

BR-KLASSIK

6.05 Allegro
6.30 Klassik aktuell
8.20 Klassik aktuell
8.40 **Was heute geschah – der Musikkalender**
10.2.1871: „Indigo und die vierzig Räuber", die erste Operette von Johann Strauß, wird im Theater an der Wien uraufgeführt
8.57 Werbung
9.05 Der Vormittag
W.A. Mozart „Der Schauspieldirektor", Ouvertüre; Staatskapelle Dresden, Ltg.: Colin Davis **Vivaldi** Violoncellokonzert c-Moll R 401; Heinrich Schiff, Violoncello; Academy of St. Martin-in-the-Fields, Ltg.: Iona Brown **C. Schumann** Romance variée op. 3; Caroline Fischer, Klavier **Beethoven** Romanze F-Dur op. 50; Frank Peter Zimmermann, Violine; English Chamber Orchestra, Ltg.: Jeffrey Tate **C.Ph.E. Bach** Sinfonie e-Moll Wq 178; Orchestre de Chambre de Lausanne, Ltg.: Christian Zacharias **Dvorák** Slawischer Tanz e-Moll op. 72/10; The Philharmonics **Gounod** „Danse roumaine"; Roberto Prosseda, Klavier; Orchestra della Svizzera Italiana, Ltg.: Howard Shelley **Mendelssohn** Sinfonie Nr. 5 D-Dur „Reformations-Sinfonie"; Wiener Philharmoniker, Ltg.: John Eliot Gardiner **R. Strauss** „Capriccio", Vorspiel; Solisten des Symphonieorchesters des Bayerischen Rundfunks **Saint-Saëns** „Danse macabre" op. 40; Orchestre National de France, Ltg.: Georges Prêtre **Chopin** Ballade As-Dur op. 47; Seong-Jin Cho, Klavier **Leonarda** Sonate d-Moll op. 16/12; La Primavera **J. Haydn** Sinfonie Nr. 104 D-Dur; London Classical Players, Ltg.: Roger Norrington **Bellini** Konzert Es-Dur; Gábor Boldoczki, Trompete; I Musici di Roma
10.00 Wetter, Verkehr
12.03 Der Nachmittag
Stück für Stück genießen
12.30 **Was heute geschah – der Musikkalender**
10.2.1871: „Indigo und die vierzig Räuber", die erste Operette von Johann Strauß, wird im Theater an der Wien uraufgeführt
13.30 Das neue Album oder: Ihr Musikwunsch
16.03 Leporello
Musik & Aktuelles aus der Klassikszene
In der Sendung „Leporello" gibt es neben klassischer Musik auch Informationen zum aktuellen Geschehen in der Klassikszene, von modernen Musikern über Chöre bis hin zu berühmten Orchestern.
16.15 Klassik aktuell
16.40 **Was heute geschah – der Musikkalender**
10.2.1871: „Indigo und die vierzig Räuber", die erste Operette von Johann Strauß, wird im Theater an der Wien uraufgeführt
17.15 Klassik aktuell
17.40 Klassik aktuell
18.03 Klassik-Stars
B'Rock Orchestra **W.A. Mozart** „Le nozze di Figaro", Ouvertüre; Ltg.: René Jacobs **Petersen** Speelstuk Nr. 10 e-Moll **Schubert** Sinfonie Nr. 3 D-Dur; Ltg.: René Jacobs **Händel** „Messiah", Hallelujah; Chor des Bayerischen Rundfunks, Ltg.: Peter Dijkstra
19.03 con passione
Mezzosopranistinnen-Wettstreit. Szenen und Arien aus Opern von Jules Massenet („Werther"), Georges Bizet („Carmen") und Camille Saint-Saëns („Déjanire")
20.03 ARD-Konzert
Kammermusik zum 50. Todestag von Dmitri Schostakowitsch **Schostakowitsch** 3. Streichquartett F-Dur op. 73; 9. Streichquartett Es-Dur op. 117; 12. Streichquartett Des-Dur op. 133; Jerusalem Quartet (Aufnahme vom 19. Januar 2025 in Bad Tölz)
22.03 ARD-Jazz – Spotlight
Benjamin Lackner – „Der Tastendenker"
Der deutsch-amerikanische Pianist Benjamin Lackner philosophiert in Tönen. Auch wenn es in seinen Songs aufs erste Hören um wundervolle Melodien geht, mischt er sich auf subtile Weise ein und bezieht Stellung zu gesellschaftlichen Entwicklungen. Insbesondere tut er das auf seinem neuen Album „Spindrift" mit Saxofonist Mark Turner, Trompeter Mathias Eick, Bassistin Linds May Han Oh und Schlagzeuger Matthieu Chazarenc. In Zeiten zunehmender Orientierungslosigkeit spielt er in dieser stellaren Besetzung und spendet seiner Hörerschaft Orientierung. Es gelingt ihm, unterschiedlichste kulturelle Einflüsse und Weltsichten zu harmonisieren, ohne dafür Parolen zu bemühen oder Transparente zu schwenken.
23.03 Klassik für Klugscheißer Klassikwissen zum Angeben
0.03 Das Nachtkonzert

MDR

SACHSEN-ANHALT

5.00 Der schönste Morgen
5.30 Das Land um halb – Nachrichten aus den Regionen Sachsen-Anhalt
5.50 An(ge)dacht!
6.30 Ihre Region aus erster Hand – live aus den Studios in Halle, Dessau, Stendal und Magdeburg
9.00 Ihr Vormittag
9.30 Ihre Region aus erster Hand – live aus den Studios in Halle, Dessau, Stendal und Magdeburg
9.50 An(ge)dacht!
10.30 Das Land um halb – Nachrichten aus den Regionen Sachsen-Anhalt
12.00 Ihr Nachmittag
12.00 Der Tag in Sachsen-Anhalt
12.30 Das Land um halb – Nachrichten aus den Regionen Sachsen-Anhalt
16.00 Ihr Feierabend
16.30 Das Land um halb – Nachrichten aus den Regionen Sachsen-Anhalt
17.00 Der Tag in Sachsen-Anhalt
17.30 Das Land um halb – Nachrichten aus den Regionen Sachsen-Anhalt
20.00 Made in Germany
23.00 ARD-Hitnacht

SACHSEN

5.00 Guten Morgen Sachsen
darin Das Wort zum Tag und die Glückwünsche
Starten Sie gut informiert und entspannt in den Tag. Die ganze Sendung hindurch gibt es im Wechsel informative Beiträge zum aktuellen Geschehen eingebettet in die gewohnt spritzige Musikmischung. Wie die Hörerschaft das kennt, wird viel Wert auf Information gelegt. So bleibt man stets auf dem Laufenden, was bedeutsame und interessante Geschehnisse im Sendegebiet und weltweit betrifft.
10.00 Der Tag
13.00 Der Radioreport
13.08 Der Nachmittag
18.00 Der Radioreport
18.08 Musikgeschichten
20.00 Aufgefallen
23.00 ARD-Hitnacht

THÜRINGEN

5.00 Johannes und der Morgenhahn
9.00 MDR Thüringen mit Haase und Waage
12.00 Der Mittag
15.00 Ramm am Nachmittag
18.00 Das Fazit vom Tag – Die wichtigsten Themen und Ereignisse des Tages
19.00 MDR Thüringen am Abend
23.00 MDR-Musiknacht

MDR KULTUR

6.00 Am Morgen
9.00 Lesezeit
Kristine Bilkau: „Die Glücklichen" (6/10)
Es liest Sandra Hüller (Produktion: MDR 2015)
9.35 Am Vormittag
Der Stichtag, Kulturtipps, Feuilleton, Wort zum Tag und das Gedicht
12.00 Am Mittag
Aktuelle Berichte zu den wichtigsten Themen des Tages.
14.00 Die Klassikerlesung Theodor Fontane: „Grete Minde" (6/20)
Es liest Kurt Böwe
14.30 Am Nachmittag
Der Blick in die Welt bei MDR KULTUR international, aktuelle Berichte aus dem kulturellen und politischen Leben.
18.00 Spezial Musik
19.00 Lesezeit
Kristine Bilkau: „Die Glücklichen" (6/10)
19.35 Jazz Lounge
Die perfekte Mischung für Jazz-Fans und Hörer, die mit Jazz einfach nur entspannt in den Abend starten wollen.
20.00 Hörspiel
„Inspektor Meredith greift ein"
Von Karl Sonnabend
Mit Herwart Grosse (Kriminalinspektor Meredith), Hannjo Hasse (Ryan, sein Assistent), Walter Jupé (Keating), Günther Haack (Dick Graham), Heinz Scholz (Richard Graham), Gerhard Rachold (Harvey Williams), Fred Düren (Jack Tyler), Irmgard Düren (Grace), Günter Meyer-Brede (Reporter Kennedy), Willi Narloch (Gepäckbeamter)
Regie: Lothar Dutombé
(Produktion: Rundfunk der DDR 1960)
21.00 Late Nite Sounds
Soulkitchen
Moderation: Simon Brauer, Harald Mönkedieck
23.00 Late Nite Sounds
Nachtmix
0.00 Die Nacht

BR24

5.58 Impressum
6.00 BR24 – Informationen am Morgen
9.00 BR24 – Informationen am Vormittag
12.00 BR24 – Informationen am Mittag
15.00 BR24 – Informationen am Nachmittag mit dem Thema des Tages
18.00 BR24 – Informationen am Abend
20.00 Infoblock
Von Berlin bis Brüssel, von Washington bis Wladiwostok.
20.15 Mitreden! Deutschland diskutiert
22.00 ARD-Infonacht
0.00 Nachrichten
0.03 ARD-Infonacht

RADIOPROGRAMM

10. FEBRUAR

MO

BAYERN 2

5.03 Bayern 2-Playlist
6.05 Die Welt am Morgen
6.45 Kultur am Morgen
6.57 Gedanken zum Tag
7.45 Kultur am Morgen
9.05 Bayern 2 Nah dran
9.20 **Radiowissen**
Langeweile: Kann ein Gefühl politisch sein?
9.50 **Kalenderblatt**
10.02.1971: Carole Kings „Tapestry"
11.10 Nahaufnahme
12.04 Tagesgespräch
13.04 Stadt Land Leute
14.04 Bayern 2 Kulturleben
Büchermagazin
14.04 Büchermagazin
15.10 Radiowissen
15.30 Kultur-Update
16.04 Eins zu Eins. Der Talk
17.04 Die Welt am Abend
17.53 Das Wirtschaftsgespräch
18.15 Wissenschaft schnell erzählt
18.53 Bettnutzer Dienstags bei Oma Otto, I (1/5): Pantoffeln im Zoo
Von Olga-Louise Dommel
Mit Stefan Merki
19.04 Zündfunk
20.03 Bayern 2 Salon Büchermagazin
Jeden Montag das wöchentliche, einstündige Bayern 2 Büchermagazin im Gespräch mit Schriftstellerinnen und Schriftstellern, Kritikerinnen und Kritikern und anderen Büchermenschen. Mit Rezensionen aktueller Literatur und vielen Entdeckungen aus Roman, Lyrik und Sachbuch. Diese Sendung hören Sie auch in der BR Radio App bei Bayern 2.
21.03 Late Nite Sounds
Soulkitchen
22.03 Late Nite Sounds
Soulkitchen
23.03 Late Nite Sounds
Bayern 2 Nachtmix
0.03 Reflexionen
0.10 Concerto bavarese

HR 2

6.00 Am Morgen
6.30 Zuspruch
7.30 Frühkritik
8.40 Buch- bzw. Hörbuch-Tipp
9.30 Lesung
10.00 Am Vormittag
Kreisler „Liebesfreud", bearbeitet für Klavier von Sergej Rachmaninow **Haydn** Sinfonie Nr. 95 c-Moll **Albinoni** Adagio g-Moll, bearbeitet für Trompete und Orgel **Beethoven** „Fidelio" – Rezitativ und Arie des Florestan „Gott, welch Dunkel hier ... In des Lebens Frühlingstagen" **Saint-Saëns** „Le timbre d'argent" – Walzer **Schumann** „Träumerei" aus Kinderszenen op. 15
12.00 Doppelkopf
13.00 Am Mittag
Tschaikowski Sérénade mélancolique op. 26; Gil Shaham, Violine; Orpheus Chamber Orchestra **Mozart** Streichquartett d-Moll KV 421; Quatuor Voce **Händel** Arie „Lascia la spina, cogli la rosa"; Julia Lezhneva, Sopran; Il Giardino Armonico, Ltg.: Giovanni Antonini **Schubert** Klaviersonate A-Dur D 664; Elisabeth Leonskaja
14.30 Lesung
15.00 Menschen und ihre Musik
16.00 Am Nachmittag
18.00 Der Tag
19.00 Hörbar
Musik grenzenlos
20.00 ARD-Konzert
Kammermusik zum 50. Todestag von Dmitri Schostakowitsch **Schostakowitsch** 3. Streichquartett F-Dur op. 73; 9. Streichquartett Es-Dur op. 117; 12. Streichquartett Des-Dur op. 133; Jerusalem Quartet (Aufnahme vom 19. Januar 2025 im Kurhaus Bad Tölz)
22.00 ARD-Jazz – Spotlight Benjamin Lackner – Der Tastendenker
23.00 Doppelkopf
0.03 ARD-Nachtkonzert

DLF KULTUR

5.05 Studio 9
Kultur und Politik am Morgen
6.20 **Wort zum Tage**
Diakon Paul Lang, Amoneburg, Katholische Kirche
9.05 Im Gespräch
10.05 Lesart
11.05 Tonart
11.30 Musiktipps
12.05 Studio 9
Der Tag mit ...
13.05 Länderreport
14.05 Kompressor
Das Popkulturmagazin
15.05 Tonart
15.30 Musiktipps
15.40 Live Session
17.05 Studio 9
18.30 Weltzeit
19.05 Zeitfragen
Politik und Soziales
19.30 Zeitfragen. Feature
Ideologiefrei ideologisch. Über die Rückkehr einer Totgeglaubten
20.00 In Concert
Montreux Jazz Festival. The National
Mod.: Carsten Beyer
Mit Matt Berninger (Gesang), Bryce Dessner (Gitarre), Aaron Dessner (Gitarre), Kyle Resnick (Trompete), Benjamin Lanz (Posaune), Scott Devendorf (Bass), Bryan Devendorf (Schlagzeug)
(Aufzeichnung vom 09.07.2024)
21.30 Einstand
„Für die Stadt ein echtes Aushängeschild". Die Taschenoper Lübeck
Von Ulrike Henningsen
22.05 Hörspiel
„Stille Lügen"
Von Uwe Schareck
Nach dem Roman von Petra Ivanov
Mit Stefan Witschi, Urs Peter Halter, Silja Bächli, Marie Leuenberger, Eva Hosemann, Jürg Löw, Florian von Manteuffel, Susanne Heydenreich, Sarah Sophia Meyer, Christian Gaul, Andrea Hörnke-Trieß
23.05 Fazit – Kultur vom Tage
0.05 Neue Musik
1.05 Tonart Jazz

RBB

RADIO3

6.00 Am Morgen
6.10 Aktuell
6.20 Der Stichtag
6.30 Kultur kompakt
10.00 Klassik bis Zwei
10.30 Kultur kompakt
10.40 Musikalisches Kalenderblatt
13.30 Lesung
David Wagner: Verkin (26/30)
14.00 Meine Musik
16.00 Am Nachmittag
16.10 Aktuell
16.30 Kultur kompakt
16.40 Aktuell
17.30 Kultur kompakt
19.00 Hörspiel
20.00 ARD-Konzert
Kammermusik zum 50. Todestag von Dmitri Schostakowitsch
Werke von Schostakowitsch
22.00 ARD-Jazz – Spotlight
23.00 Lesung
23.30 Klassik Lounge
0.03 Das Nachtkonzert

KLASSIK RADIO

Hörertelefon:
(09 00) 5 59 00 55
(99cent/Minute)
e-mail: wunsch@klassikradio.de
Internet: http:/www.klassikradio.de

5.00 Der Gute Morgen bei Klassik Radio
9.00 Klassik Radio bei der Arbeit
14.00 Klassik Radio am Nachmittag
19.00 Furrrioso
Klassik Radio wird „furrrioso" mit Opern-Superstar Rolando Villazón. Mit Charme und Herzblut präsentiert der Tenor die größten Klassik-Hits
20.00 Der Abend bei Klassik Radio
22.00 Musik zum Entspannen & Genießen
Die besten Klassikmelodien, die schönsten Filmmusik-Hits und nur entspannende Musik zum Genießen.

SWR KULTUR

6.00 Am Morgen
6.20 **Zeitwort**
10.02.1823: Der erste Rosenmontagszug zieht durch Köln
7.57 Wort zum Tag
8.30 Das Wissen
Anne Frank und ihr Tagebuch – Wie der Personenkult den Holocaust überlagert
Von Lukas Meyer-Blankenburg
9.05 Musikstunde
Gabriele D'Annunzio – Ein Dandy zwischen Poesie, Machismo und Musikrausch (1/5)
10.05 Treffpunkt Klassik Musik. Meinung. Perspektiven.
11.57 Kulturtipps
12.30 Am Mittag
Das Magazin für Kultur und Gesellschaft
13.05 Mittagskonzert
Telemann Orchestersuite B-Dur „Die Nationen" **Vivaldi** Konzert op. 3/9 **Telemann** Cembalokonzert g-Moll **J.S. Bach** Orchestersuite Nr. 3 D-Dur BWV 1068 **Arenskij** Suite Nr. 4 op. 62 **Debussy** „La damoiselle élue", Kantate **Lickl** Oboenquartett C-Dur op. 26/1
15.05 Hörbar
Musik grenzenlos
16.05 Impuls
Wissen aktuell
17.05 Forum
17.50 Jazz vor Sechs
18.30 Am Abend
Ihr kultureller Abendspaziergang
20.03 ARD-Konzert
Kammermusik zum 50. Todestag von Dmitri Schostakowitsch **Schostakowitsch** 3. Streichquartett F-Dur op. 73; 9. Streichquartett Es-Dur op. 117; 12. Streichquartett Des-Dur op. 133; Jerusalem Quartet (Konzert vom 19. Januar 2025 im Kurhaus, Bad Tölz)
22.03 ARD-Jazz – Spotlight Benjamin Lackner – Der Tastendenker
Von Wolf Kampmann
23.00 vertikal – horizontal
Glaubens- und Gewissensfragen
0.03 ARD-Nachtkonzert

NDR KULTUR

6.00 Der Morgen
Aktuelles aus der Kultur und viel Musik
7.50 Morgenandacht
8.30 Vorgelesen
Daniel Glattauer: „In einem Zug" (1/10)
Es liest Christian Berkel
9.00 Der Morgen
Aktuelles aus der Kultur und viel Musik
10.00 Der Vormittag
Das Vormittagsprogramm folgt der üblichen Erfolgsformel. Die ganze Sendung hindurch gibt es im Wechsel informative Beiträge zum aktuellen Geschehen und das beste aus Pop und Rock aus drei Jahrzehnten.
10.40 Lauter Lyrik
12.40 Neue Bücher
13.00 NDR Kultur à la carte
14.00 Der Nachmittag
Mit Julia Westlake
15.20 Neue CDs
16.00 Das Journal
Das Journal informiert umfassend über das aktuelle Kulturgeschehen, setzt Schwerpunkte und spürt kulturpolitische und künstlerische Trends auf.
18.00 NDR Kultur à la carte
19.00 Musica
Klaviermusik
20.00 ARD-Konzert
Kammermusik zum 50. Todestag von Dmitri Schostakowitsch **Schostakowitsch** 3. Streichquartett F-Dur op. 73; 9. Streichquartett Es-Dur op. 117; 12. Streichquartett Des-Dur op. 133; Jerusalem Quartet (Aufzeichnung vom 19.01.2025 im Kurhaus in Bad Tölz)
22.00 ARD-Jazz – Spotlight
Benjamin Lackner – Der Tastendenker
Von Wolf Kampmann
23.00 vertikal – horizontal
Glaubens- und Gewissensfragen
0.03 ARD-Nachtkonzert

RBB

ANT. BRANDENBURG

5.03 Guten Morgen Brandenburg
Gut geweckt und gut in den Tag!
9.12 Worte auf den Weg
10.03 Hallo Brandenburg Service, Veranstaltungstipps, Unterhaltung am Vormittag
14.03 Antenne am Nachmittag
17.03 Panorama
19.03 Zappelduster
19.08 Lollipop
Die schönste Musik am Abend
21.03 Antenne-Gespräch
22.03 Pop nach zehn
0.05 Die ARD-Hitnacht

HR 1

„hr1 - Genau meins"

5.00 hr1 am Morgen
6.30 Die hessenschau
8.30 Die hessenschau Reporter aus ihren Regionen in Südhessen / Rhein-Main / Osthessen / Mittelhessen / Nordhessen
9.00 hr1 am Vormittag
9.30 Die hessenschau Reporter aus ihren Regionen in Südhessen / Rhein-Main / Osthessen / Mittelhessen / Nordhessen
12.00 hr1 am Mittag
13.40 hr1 für Sie in aus ihren Regionen in Südhessen / Rhein-Main / Osthessen / Mittelhessen / Nordhessen
14.30 Die hessenschau Reporter aus ihren Regionen in Südhessen / Rhein-Main / Osthessen / Mittelhessen / Nordhessen
15.00 Am Nachmittag
Unsere Moderatoren haben die Gesprächsthemen von heute und bringen Sie mit den wichtigsten und unterhaltsamsten Geschichten auf den Stand.
15.30 Die hessenschau
19.00 hr1 am Abend
0.00 ARD-Hitnacht

MDR AKTUELL

5.00 Stunden-Programmschema
5.06 Aktuelle Berichte
5.13 Börse in Frankfurt, New York und Tokio
5.15 Kurznachrichten
5.17 Berichte zum Zeitgeschehen mit Service, Tipps und Kultur
5.29 Ausblick auf die kommende halbe Stunde
5.36 Aktuelle Berichte
5.40 Sport
5.45 Kurznachrichten
5.47 Aktuelle Berichte und Regionales aus Thüringen, Sachsen, Sachsen-Anhalt
5.58 Wetter
5.59 **Ausblick auf die kommende Stunde**

DEUTSCHLANDFUNK

5.05 Informationen
9.05 Kalenderblatt
Vor 20 Jahren: Der amerikanische Dramatiker Arthur Miller gestorben
9.10 Europa heute
9.35 Tag für Tag
10.08 Kontrovers
Politisches Streitgespräch mit Studiogästen und Hörern
11.35 Umwelt und Verbraucher
12.10 Informationen
13.35 Wirtschaft
14.10 Deutschland heute
14.35 Campus und Karriere
15.05 Corso
15.35 @mediasres
16.10 Büchermarkt
16.35 Wissenschaft im Brennpunkt
17.05 Wirtschaft und Gesellschaft
17.35 Kultur heute
Berichte, Meinungen, Rezensionen
18.10 Infos am Abend
18.40 Hintergrund
19.05 Kommentar
In jeder Sendung äußert ein Journalist seine persönliche Meinung zu einem aktuellen Streitthema oder einer versteckten Bedrohung. Dies soll die Hörer zum Nach- und Mitdenken anregen.
19.15 Andruck
Das Magazin für Politische Literatur
20.10 Musikjournal
Das Klassik-Magazin
21.05 Musik-Panorama
Neue Deutschlandfunk-Produktionen
Forkel Klavierkonzerte G-Dur, B-Dur, A-Dur und C-Dur; Tobias Koch, Hammerflügel; Kölner Akademie, Ltg.: Michael Alexander Willens (Aufnahme vom Mai 2022 aus dem Deutschlandfunk Kammermusiksaal, Köln)
22.50 Sport aktuell
23.10 Der Tag
Journal vor Mitternacht
Was hat die Menschen heute bewegt, was ist passiert in der Welt?
0.05 DLF Radionacht

SWR DASDING

„DASDING – Alles was du willst"

5.00 DasDing Musik Nonstop
Mehr Musik geht nicht
6.00 DasDing – Morgens klarkommen
6.00 DasDing Nachrichten
6.30 DasDing Nachrichten
7.00 DasDing Nachrichten
9.00 DasDing
13.00 DasDing
17.00 DasDing
NEWSZONE – Dein Tag, Dein Update
19.00 DasDing Play
22.00 ClubDing
0.00 Die junge Nacht

RADIO TOP 40

„radio TOP 40 Dein offizieller Sounddealer"

6.00 Morgenshow mit Nick
9.00 Der Vormittag mit Anna
13.00 Der Nachmittag mit Björn
18.00 In die Nacht mit Carlo
21.00 Maximum Musik
Maximum Musik auf radio TOP 40

Titelabfrage per SMS!
Mit dem Text „TOP40"
an 70300 für 49 Cent
Mehr Infos unter www.radiotop40.de

MDR JUMP

5.00 Die MDR JUMP Morningshow
Mit Sarah von Neuburg, Lars-Christian Karde
10.00 Bei der Arbeit
Radio Salü orientiert sich bei der Musikauswahl an den Billboard-Charts. Es werden Hits aus den Bereichen Pop, Rock und Dance gespielt. Zudem will man lokale Musiker aus dem Saarland unterstützen.
14.00 Die MDR JUMP Feierabendshow
Mit Timo Close
19.00 Die Themen des Tages
20.00 Am Abend
0.00 ARD-PopNacht

Tagestipps

NEUE MUSIK 21.00 RADIO3

Am 26. März wäre Pierre Boulez 100 Jahre alt geworden

Pierre Boulez

PORTRÄT Er hat die Musikgeschichte maßgeblich geprägt. Als Komponist stand der Franzose an der Spitze der Nachkriegsavantgarde, als Dirigent war er ein gefeierter Anwalt der zeitgenössischen Musik. Daneben war er einer der einflussreichsten Musiktheoretiker sowie Gründer von Institutionen wie Ensemble intercontemporain. Was aber bleibt von seinem Schaffen? Wie relevant ist Boulez für Gegenwart und Zukunft der Neuen Musik? **60 Min.**

RATGEBER 10.08 DEUTSCHLANDFUNK

Hörhilfen

„SPRECHSTUNDE“ Schwerhörigkeit bedeutet einen großen Verlust der Lebensqualität und ist ein Risikofaktor für Depression und Demenz. Hörhilfen können hier vorbeugen und gegensteuern. Sich an sie zu gewöhnen, ist allerdings oft nicht ganz einfach. **82 Min.**

AUSLAND 19.15 DEUTSCHLANDFUNK

Wo ist Zhanargül?

FEATURE Vor zwei Jahren wurde die kasachische Sängerin und Aktivistin Zhanargül Zhumatay (Foto) in China zum zweiten Mal verhaftet, nachdem sie die Zustände ihrer Haft im Umerziehungslager öffentlich gemacht hatte. Bis heute weiß niemand, wo sie ist. **45 Min.**

JAZZ 21.05 DEUTSCHLANDFUNK

Mirna Bogdanović

MITSCHNITT Die Berliner Sängerin ist erst seit 2020 in der Szene – und hat schon zweimal den Deutschen Jazzpreis erhalten. Mit ihrer Band Mirna Bogdanović Group gab sie beim Jazzfest Bonn eine Kostprobe ihrer Musik zwischen Jazz und Indie-Pop (von 2024). **55 Min.**

ARD-NACHTKONZERT

0.03 **J. Haydn** „La vera costanza“, Ouvertüre; WDR-Rundfunkorchester Köln, Ltg.: Manuel Hernández Silva **Wagenaar** „Levenszomer“ op. 21; Nordwestdeutsche Philharmonie, Ltg.: Antony Hermus **Schubert** Klaviertrio Es-Dur D 929; Trio Jean Paul **Graupner** Suite e-Moll; Harmonie Universelle **Ravel** „Daphnis und Chloé“, Suite Nr. 2; Kölner Rundfunk-Sinfonieorchester, Ltg.: Gary Bertini 2.03 **Mahler** „Kindertotenlieder“ **Schreker** Kammersinfonie für 23 Soloinstrumente **Skrjabin** „Le poème de l’extase“ op. 54 **Schubert** Sonate g-Moll D 408 **Beethoven** Chorfantasie c-Moll op. 80 4.03 **Rimski-Korsakow** „Mlada“, Suite; Rundfunk-Sinfonieorchester Berlin, Ltg.: Michail Jurowski **Brahms** Sonate d-Moll op. 108; Itamar Zorman, Violine; Kwan Yi, Klavier **d’Indy** Fantasie über französische Volksthemen op. 31; Albrecht Mayer, Oboe; Academy of St. Martin-in-the-Fields 5.03 Werke von Dvorák, Beethoven, Vivaldi u.a.

Podcast · Mehrkanalton · Für Kinder · Hörspiel

BAYERN 1

5.05 Am Morgen 5.10 Fahns besondere Morgennummer auf Bayern 1
5.56 Gedanken zum Tag 7.50 Die Superbayern – Comedy mit Wolfgang Krebs 8.50 Fahns finale Frage
9.05 Bayern 1 am Vormittag Mit Regional-Infos
12.05 Bayern 1 - Mittags in ... Das Magazin (Getrennte Ausstrahlung über die fünf UKW-Sendergruppen)
13.05 Am Nachmittag Mit News und Musik Mit Susanne Rohrer, Tilmann Schöberl 14.45 Die Superbayern – Comedy mit Wolfgang Krebs 15.45 Quiz: Erste Antwort Bayern 1 16.55 Letzte Worte
17.05 Bayernmagazin Aktuelle Infos & Talk Mit Christine Rose, Uwe Erdelt
19.05 Die Blaue Couch Mit Dominique Knoll, Thorsten Otto Als Podcast verfügbar
20.03 Am Abend Classic Rock 22.58 Auf ein Wort
23.03 Die Nacht auf Bayern 1
0.03 Zum Programmschluss
0.07 Die Nacht

BAYERN 3

5.00 Die Frühaufdreher Alles was wichtig ist und alle Hits von heute! 8.10 Wirklich wahr – oder wahnsinnig gut erfunden?
9.00 Alle Hits von heute – am Vormittag Die interaktive Show fürs Bayern 3 Land
12.00 Update Alles was Bayern und die Welt bewegt 12.30 Bayern um Halb
13.00 Alle Hits von heute – am Nachmittag Stars, Storys und ganz viel neue Musik 13.30 Bayern um Halb 14.15 Die Bayern 3 Supermom 14.30 Bayern um Halb
16.00 Bayern 3 Fayerabend Wir fayern Bayern Mit Corinna Theil 16.30 Bayern um Halb 17.30 Bayern um Halb 18.10 Bayern oder irgendwo 18.30 Bayern um Halb: Das Wichtigste aus allen bayerischen Regionen
19.00 Was geht?! Freshe Hits und alles, was euer Leben sonst noch schöner macht Mit Verena Hampl
21.00 Alle Hits von heute – am Abend 21.58 Auf ein Wort
0.00 Die Nacht

BR-KLASSIK

6.05 Allegro 6.30 Klassik aktuell 8.40 **Was heute geschah – der Musikkalender** 11.2.1899: Der Maler Francis Barraud malt den Hund „Nipper“, der auf unzähligen Platten- und CD-Covern der „Stimme seines Herrn“ lauschen wird
8.57 Werbung
9.05 Der Vormittag Klassisch durch Ihren Tag **Chopin** Grande valse brillante As-Dur op. 34/1; Alexandre Tharaud, Klavier **Händel** Concerto grosso h-Moll HWV 330; The English Concert, Ltg.: Trevor Pinnock **Beach** Romanze A-Dur op. 23; Augustin Hadelich, Violine; Orion Weiss, Klavier **Joh. Strauß** „An der schönen blauen Donau“ op. 314; Wiener Philharmoniker, Ltg.: Mariss Jansons **Telemann** Concerto F-Dur; Jeremias Schwarzer, Blockflöte; Elisabeth Kaufhold, Fagott; Hansjörg Angerer, Horn; Ralf Waldner, Cembalo **Nicolai** „Die lustigen Weiber von Windsor“, Ouvertüre; Münchner Rundfunkorchester, Ltg.: Ulf Schirmer **Rossini** „La gazza ladra“, Ouvertüre; The Hanover Band, Ltg.: Roy Goodman **J. Haydn** Violoncellokonzert C-Dur Hob. VIIb/1; Marc Coppey, Violoncello; Zagreb Soloists, Ltg.: Marc Coppey **C. Schumann** „Vier Polonaisen“ op. 1; Kathrin Schmidlin, Klavier **Gershwin** „Funny Face“, Ouvertüre; Buffalo Philharmonic Orchestra, Ltg.: Michael Tilson Thomas **Brahms** Akademische Festouvertüre c-Moll op. 80; Gewandhausorchester Leipzig, Ltg.: Riccardo Chailly **Spohr** „Erinnerung an Marienbad“ op. 89; Kammerensemble der Academy of St. Martin in the **Beethoven** Klavierkonzert Nr. 2 B-Dur; Hannes Minnaar, Klavier; The Netherlands Symphony Orchestra, Ltg.: Jan Willem de Vriend **Offenbach** „Die Rheinnixen“, Ouvertüre; Philharmonia Orchestra, Ltg.: Antonio de Almeida
12.03 Der Nachmittag Stück für Stück genießen 12.30 **Was heute geschah – der Musikkalender** 11.2.1899: Der Maler Francis Barraud malt den Hund „Nipper“, der auf unzähligen Platten- und CD-Covern der „Stimme seines Herrn“ lauschen wird 13.30 Das neue Album oder: Ihr Musikwunsch
16.03 Leporello In der Sendung gibt es neben klassischer Musik auch Informationen zum aktuellen Geschehen in der Klassikszene, von modernen Musikern über Chöre bis hin zu berühmten Orchestern. 16.15 Klassik aktuell 16.40 **Was heute geschah – der Musikkalender** 11.2.1899: Der Maler Francis Barraud malt den Hund „Nipper“, der auf unzähligen Platten- und CD-Covern der „Stimme seines Herrn“ lauschen wird 17.15 Klassik aktuell 17.40 Klassik aktuell
18.03 Klassik-Stars Zhu Xiao-Mei (Klavier) **W.A. Mozart** Fantasie c-Moll KV 396 **J. Haydn** Sonate e-Moll Hob. XVI/34 **J.S. Bach** Englische Suite Nr. 5 e-Moll BWV 810 **Schubert** Acht Variationen As-Dur über ein eigenes Thema D 813; Alexandre Tharaud, Klavier
19.03 Das starke Stück Musiker erklären Meisterwerke **J. Haydn** Streichquartett g-Moll op. 74/3 „Reiterquartett“; Lukas Hagen, Violine; Veronika Hagen, Viola, Clemens Hagen, Violoncello; „Il mondo della luna“, Ouvertüre; The Chamber Orchestra of Europe, Ltg.: Claudio Abbado; Sinfonie Nr. 100 G-Dur „Militär-Sinfonie“; Radio-Sinfonieorchester Stuttgart, Ltg.: Roger Norrington. Mit Rainer Schmidt (Violine)
20.03 Konzertabend Ives „At the River“; „From the Steeples and the Mountains“ **Seeger** „Rissolty Rossolty“ **Riegger** „Study in Sonority“ op. 7 **Ruggles** „Sun-Treader“ **Rodgers** „Carousel“, The Carousel Waltz **Bennett** „Porgy and Bess“, A Symphonic Picture; Münchner Philharmoniker, Sopran und Ltg.: Barbara Hannigan (Aufnahme vom 24. Januar 2025 in der Münchner Isarphilharmonie im Gasteig HP8)
22.03 Jazztime Der Nürnberger Saxofonist Lutz Häfner Henning Sieverts porträtiert den brillanten Solisten und Komponisten in Meisteraufnahmen aus den letzten 15 Jahren. Mit Rainer Böhm, Donny McCaslin, Adam Rogers, Markus Harm, einem Cello-Quartett u.a.
23.03 Eine Stunde Game-Musik Sinfonische Videospiel-Soundtracks und nostalgische 8Bit-Sounds
0.00 Nachrichten
0.03 Das Nachtkonzert

MDR

SACHSEN-ANHALT

5.00 Der schönste Morgen Perfekter Start in den Tag mit den Hits unseres Lebens 5.30 Das Land um halb 5.50 **An(ge)dacht!** Das geistliche Wort und eine kleine Portion Optimismus für den Start in den Tag 6.30 Ihre Region aus erster Hand 7.30 Ihre Region aus erster Hand 8.30 Ihre Region aus erster Hand
9.00 Ihr Vormittag 9.30 Ihre Region aus erster Hand 9.50 **An(ge)dacht!** 10.30 Das Land um halb 11.30 Das Land um halb
12.00 Ihr Nachmittag 12.00 Der Tag in Sachsen-Anhalt 12.30 Das Land um halb – Nachrichten aus den Regionen Sachsen-Anhalt 13.30 Das Land um halb – Nachrichten aus den Regionen Sachsen-Anhalt 14.30 Das Land um halb – Nachrichten aus den Regionen Sachsen-Anhalt 15.30 Das Land um halb – Nachrichten aus den Regionen Sachsen-Anhalt 16.30 Das Land um halb – Nachrichten aus den Regionen Sachsen-Anhalt 17.00 Der Tag in Sachsen-Anhalt 17.30 Das Land um halb – Nachrichten aus den Regionen Sachsen-Anhalt
20.00 Handgemacht
23.00 ARD-Hitnacht

SACHSEN

5.00 Guten Morgen Sachsen darin Das Wort zum Tag und die Glückwünsche
10.00 Der Tag
13.00 Der Radioreport
13.08 Der Nachmittag
18.00 Der Radioreport
18.08 Musikgeschichten
20.00 Dienstags direkt
23.00 ARD-Hitnacht

THÜRINGEN

5.00 Johannes und der Morgenhahn Mit Johannes Michael Noack
9.00 MDR Thüringen mit Haase und Waage
12.00 Der Mittag
15.00 Ramm am Nachmittag
18.00 Das Fazit vom Tag – Die wichtigsten Themen und Ereignisse des Tages Moderation: Andreas Menzel
19.00 MDR Thüringen am Abend
23.00 MDR-Musiknacht

MDR KULTUR

6.00 Am Morgen Aktuelle Beiträge aus Kultur, Politik und Gesellschaft, das Wort zum Tage, Kalenderblatt, Medienschau und Feuilleton.
9.00 Lesezeit Kristine Bilkau: „Die Glücklichen“ (7/10) Es liest Sandra Hüller (Produktion: MDR 2015)
9.35 Am Vormittag Der Stichtag, Kulturtipps, Feuilleton, Wort zum Tag und das Gedicht
12.00 Am Mittag Aktuelle Berichte zu den wichtigsten Themen des Tages.
14.00 Die Klassikerlesung Theodor Fontane: „Grete Minde“ (7/20) Es liest Kurt Böwe
14.30 Am Nachmittag Der Blick in die Welt bei MDR KULTUR international, aktuelle Berichte aus dem kulturellen und politischen Leben.
18.00 MDR Kultur spezial Der aktuelle, ausführliche Themenschwerpunkt aus Kultur, Gesellschaft und Politik.
19.00 Lesezeit Kristine Bilkau: „Die Glücklichen“ (7/10)
19.35 Jazz Lounge Die perfekte Mischung für Jazz-Fans und Hörer, die mit Jazz einfach nur entspannt in den Abend starten wollen.
20.00 Kultur Regional
21.00 Late Nite Sounds Jazz Songs, die ans Herz gehen und von Herzen kommen. Elegante Musik zum Träumen und Entdecken, dazu handverlesene Neuerscheinungen aus der Welt von Singer/Songwriter und Pop sowie exklusive Live-Songs aus dem Radiostudio.
23.00 Late Nite Sounds Nachtmix
0.00 Die Nacht 0.05 Nachtmix

BR24

5.58 Impressum
6.00 BR24 – Informationen am Morgen
9.00 BR24 – Informationen am Vormittag
12.00 BR24 – Informationen am Mittag
15.00 BR24 – Informationen am Nachmittag
18.00 BR24 – Informationen am Abend
20.00 Infoblock Von Berlin bis Brüssel, von Washington bis Wladiwostok – unsere Korrespondenten berichten, was passiert in der Welt.
20.15 ARD-Infoabend
22.00 ARD-Infonacht
0.00 Nachrichten
0.03 ARD-Infonacht

BAYERN 2

5.03 Bayern 2-Playlist
6.05 Die Welt am Morgen 6.45 Kultur am Morgen 6.57 Gedanken zum Tag 7.45 Kultur am Morgen 8.45 Kultur am Morgen
9.05 Bayern 2 Nah dran Moderation: Uli Knapp 9.20 **Radiowissen** Raus aus der Grübelfalle – Wenn sich die Gedanken im Kreis drehen 9.50 **Kalenderblatt** 11.02.1933: Thomas Manns Vortragsreise über Richard Wagner dauert länger 11.10 Nahaufnahme IQ
12.04 Tagesgespräch Publikumsdialog
13.04 Stadt Land Leute Aus Bayerns Regionen
14.04 Bayern 2 Kulturleben Reportage und Reflexion 15.10 Radiowissen 15.30 Kultur-Update
16.04 Eins zu Eins. Der Talk Eine Stunde, zwei Menschen
17.04 Die Welt am Abend Politik Gesellschaft Wissenschaft 17.53 Das Wirtschaftsgespräch 18.15 Wissenschaft schnell erzählt
18.53 Betthupferl Dienstags bei Oma Otto, I (2/5): Die Bücherkrümelsuche Von Olga-Louise Dommel Mit Stefan Merki
19.04 Zündfunk Mit Alexandra Martini, Tobias Ruhland
20.03 Bayern 2 Salon Reportage und Reflexion
21.03 Late Nite Sounds Jazzgrooves
22.03 Late Nite Sounds Jazzgrooves
23.03 Late Nite Sounds Bayern 2 Nachtmix
0.03 Reflexionen
0.10 Concerto bavarese

MDR AKTUELL

5.00 Stunden-Programmschema 5.06 Aktuelle Berichte 5.13 Börse in Frankfurt, New York und Tokio 5.15 Kurznachrichten 5.17 Berichte zum Zeitgeschehen mit Service, Tipps und Kultur 5.29 Ausblick auf die kommende halbe Stunde 5.36 Aktuelle Berichte 5.40 Sport 5.45 Kurznachrichten 5.47 Aktuelle Berichte und Regionales aus Thüringen, Sachsen, Sachsen-Anhalt 5.58 Wetter 5.59 **Ausblick auf die kommende Stunde**

HR 2

6.00 Am Morgen 6.30 Zuspruch 7.30 Frühkritik 8.40 Buch- bzw. Hörbuch-Tipp
9.30 Lesung
10.00 Am Vormittag Rachmaninow Vocalise **Danzi** Fagottkonzert g-Moll **Massenet** „Werther“ – Arie „Pourquoi me réveiller“ **Sibelius** Finlandia op. 26 **Locatelli** Concerto grosso F-Dur op. 7/4 **Dvorák** Slawischer Tanz e-Moll op. 72/2
12.00 Doppelkopf
13.00 Mittagskonzert Mahler Klavierquartett-Satz a-Moll **Webern** Zwei Stücke für Violoncello und Klavier **Webern** Drei kleine Stücke op. 11 für Violoncello und Klavier **Zemlinsky** Klarinettentrio d-Moll op. 3 **Schönberg** Verklärte Nacht op. 4 für Streichsextett (Aufnahme vom 30. Juni 2024 aus dem hr-Sendesaal)
14.30 Lesung
15.00 Literaturland Hessen
16.00 Am Nachmittag
18.00 Der Tag Ein Thema, viele Perspektiven
19.00 Hörbar Musik grenzenlos
20.00 RendezVous Chanson
21.00 JetztMusik Die Internationale Ensemble Modern Akademie in Edenkoben. Ein Ort, an dem ein vitales Lernen, Experimentieren und Austauschen stattfindet **Laßmann** Im Bann; 2024 Uraufführung **Marino** Elegia; 2024 Uraufführung **Motschmann** Oktett; 2023 Mit Michael Rebhahn (Konzert vom 15. September 2024 im Herrenhaus Edenkoben)
22.00 Weltmusik Open World
23.00 Doppelkopf
0.03 ARD-Nachtkonzert

DLF KULTUR

5.05 Studio 9 Kultur und Politik am Morgen 6.20 **Wort zum Tage** Diakon Paul Lang, Amoneburg, Katholische Kirche
9.05 Im Gespräch
10.05 Lesart Das Literaturmagazin
11.05 Tonart 11.30 Musiktipps 11.40 Chor der Woche
12.05 Studio 9 Der Tag mit ...
13.05 Länderreport
14.05 Kompressor Das Popkulturmagazin
15.05 Tonart
15.30 Musiktipps
15.40 Live Session
17.05 Studio 9 Kultur und Politik am Abend
18.30 Weltzeit
19.05 Zeitfragen Wirtschaft und Umwelt
19.30 Zeitfragen. Feature Nachhaltige Stadtentwicklung. Wie Architektur zum Klima-Bauen strebt
20.00 Konzert Matre „Lyric Pieces“ **C. Nielsen** Konzert für Violine und Orchester op. 33 **Alfvén** „Bergakungen“ – Suite **Grieg** Auswahl aus „Peer Gynt“; Johan Dalene, Violine; Minnesota Orchestra, Ltg.: Thomas Søndergård (Aufzeichnung vom 17.01.2025, Orchestra Hall, Minneapolis)
22.05 Feature Forschungsgegenstand: Lästern. Über die unheimliche Kunst des heimlichen Sprechens
23.05 Fazit – Kultur vom Tage Die Sendung liefert die wichtigsten und aktuellsten Informationen über die kulturellen Ereignisse des Tages.
0.05 Chormusik Chor und Gesellschaft. Aktuelle Gespräche, Hintergründe und Berichte 0.55 Chor der Woche
1.05 Tonart Vokal

DEUTSCHLANDFUNK

5.05 Informationen
9.05 Kalenderblatt Vor 375 Jahren: Der französische Philosoph René Descartes gestorben
9.10 Europa heute
9.35 Tag für Tag
10.08 Sprechstunde Jenseits der Stille: Von Hörgerät bis Cochlear-Implantat Mit Lennart Pyritz Gast: Frau Dr. med Veronika Wolter (Chefärztin, Helios Hörklinik Oberbayern, Klinik für Hals-, Nasen-, Ohrenheilkunde)
11.35 Umwelt und Verbraucher
12.10 Informationen
13.35 Wirtschaft
14.10 Deutschland heute
14.35 Campus und Karriere
15.05 Corso
15.35 @mediasres Das Medienmagazin
16.10 Büchermarkt
16.35 Forschung akt.
17.05 Wirtschaft und Gesellschaft
17.35 Kultur heute
18.10 Infos am Abend
18.40 Hintergrund
19.05 Kommentar
19.15 Feature Countdown eines Verschwindens. Wo ist Zhanargül Zhumatay? Von Florian Guckelsberger. Regie: Heike Tauch (Produktion: Deutschlandfunk/ORF 2024)
20.10 Hörspiel **„Arctic Kafka“** Von Anders Sunna, Gaby Hartel Mit Elina Israelsson, Anders Sunna, Bosse Sunna, Gaby Hartel, Sabin Tambrea
21.05 Jazz live Kunstvolle Songs zwischen Jazz und Pop. Die Mirna Bogdanović Group
22.05 Musikszene Neugier und Begegnung. 20 Jahre Heidelberger Frühling Streichquartettfest
22.50 Sport aktuell
23.10 Der Tag
0.05 DLF Radionacht

RBB

RADIO3

6.00 Am Morgen 6.10 Aktuell 6.20 Der Stichtag 6.30 Kultur kompakt 6.40 Aktuell 6.50 Worte für den Tag 7.10 Aktuell
10.00 Klassik bis Zwei 10.30 Kultur kompakt 10.40 Musikalisches Kalenderblatt
13.30 Lesung David Wagner: Verkin (27/30)
14.00 Meine Musik
16.00 Am Nachmittag 16.10 Aktuell 16.30 Kultur kompakt 16.40 Aktuell
19.00 Thadeusz lang und breit
20.00 Kombo
21.00 Neue Musik Das Erbe des Pierre Boulez
22.00 Jazz
23.00 Lesung
23.30 Klassik Lounge
0.03 Das Nachtkonzert

KLASSIK RADIO

Hörertelefon: (09 00) 5 59 00 55 (99cent/Minute)
e-mail: wunsch@klassikradio.de
Internet: http:/www.klassikradio.de

5.00 Der Gute Morgen bei Klassik Radio
9.00 Klassik Radio bei der Arbeit
14.00 Klassik Radio am Nachmittag
19.00 Furrrioso Moderation: Rolando Villazón
20.00 Der Abend bei Klassik Radio
22.00 Musik zum Entspannen & Genießen Einfach nur Musik: Die besten Klassikmelodien, die schönsten Filmmusik-Hits und nur entspannende Musik zum Genießen. Wem die Welt da draußen zu laut ist, der findet hier Ruhe und Entspannung.

SWR KULTUR

6.00 Am Morgen 6.20 **Zeitwort** 11.02.1991: Die Blutfehde der 'Ndrangheta beginnt 7.57 Wort zum Tag
8.30 Das Wissen Peanuts-Erfinder Charles M. Schulz und die großen Fragen des Lebens
9.05 Musikstunde Gabriele D'Annunzio – Ein Dandy zwischen Poesie, Machismo und Musikrausch (2/5)
10.05 Treffpunkt Klassik Musik. Meinung. Perspektiven.
11.57 Kulturtipps
12.30 Am Mittag
13.05 Mittagskonzert Brahms Ungarischer Tanz Nr. 2 **Brahms** Klavierkonzert Nr. 2 B-Dur op. 83 **Brahms** Ungarischer Tanz Nr. 7 **Brahms** Sinfonie Nr. 2 D-Dur op. 73 **Telemann** Fantasie Nr. 4 D-Dur **F. Farkas** 4 Alte Ungarische Tänze
15.05 Hörbar Musik grenzenlos
16.05 Impuls
17.05 Fono
17.50 Jazz vor Sechs
18.30 Am Abend
20.03 RendezVous Chanson Die ganze Vielfalt der frankophonen Musik zu Gehör zu bringen, ist der Anspruch von „RendezVous Chanson“. Monsieur Chanson Gerd Heger kann sich beim Saarländischen Rundfunk auf das größte einschlägige Archiv in Europa (außerhalb Frankreichs) stützen.
21.00 JetztMusik Die Internationale Ensemble Modern Akademie in Edenkoben **Laßmann** Im Bann; 2024 Uraufführung **Marino** Elegia; 2024 Uraufführung **Motschmann** Oktett; 2023 (Konzert vom 15. September 2024 im Herrenhaus Edenkoben)
22.03 Open World
23.03 Musikstunde
0.03 Nachtkonzert

SWR DASDING

„DASDING – Alles was du willst“

5.00 DasDing Musik Nonstop
6.00 DasDing – Morgens klarkommen 6.00 DasDing Nachrichten 6.30 DasDing Nachrichten 7.00 DasDing Nachrichten
9.00 DasDing
13.00 DasDing
17.00 DasDing NEWSZONE – Dein Tag, Dein Update
19.00 DasDing Play
22.00 DasDing Musik Nonstop
0.00 Die junge Nacht

NDR KULTUR

6.00 Der Morgen Aktuelles aus der Kultur und viel Musik 7.20 Stoltenberg liest 7.50 Morgenandacht
8.30 Vorgelesen Daniel Glattauer: „In einem Zug“ (2/10) Es liest Christian Berkel
9.00 Der Morgen
10.00 Der Vormittag Mit Anna Novák Das Vormittagsprogramm folgt der üblichen Erfolgsformel. Die ganze Sendung hindurch gibt es im Wechsel informative Beiträge zum aktuellen Geschehen und das beste aus Pop und Rock aus drei Jahrzehnten. 10.40 Lauter Lyrik 12.40 Neue Bücher
13.00 Starke Stücke
14.00 Der Nachmittag Mit Julia Westlake 15.20 Neue CDs
16.00 Das Journal Das Journal informiert umfassend über das aktuelle Kulturgeschehen, setzt Schwerpunkte und spürt kulturpolitische und künstlerische Trends auf.
18.00 Starke Stücke
19.00 Musica Kammermusik Vom Duo bis zum Nonett. Für viele Musiker*Innen ist die Kammermusik die schönste Form des Musizierens. Die große Vielfalt präsentieren wir heute in Musica.
20.00 Kombo
21.00 Neue Musik In „Fremde.Nahe“ mit dem Ensemble Horizonte treffen Reflexionen uber Heimat, Heimatverlust und Selbstvergewisserung aus Mitteleuropa und Ostasien aufeinander.
22.00 Jazz im NDR Ariel Bringuez & Ivan Melon Lewis (Mitschnitt vom Dezember 2024 aus dem Rolf-Liebermann-Studio)
23.00 Foyerkonzert
0.03 ARD-Nachtkonzert

RADIO TOP 40

„radio TOP 40 Dein offizieller Sounddealer“

6.00 Morgenshow mit Nick
9.00 Der Vormittag mit Anna
13.00 Der Nachmittag mit Björn
18.00 In die Nacht mit Carlo
21.00 Maximum Musik Maximum Musik auf radio TOP 40

Titelabfrage per SMS! Mit dem Text „TOP40“ an 70300 für 49 Cent Mehr Infos unter www.radiotop40.de

RBB

ANT. BRANDENBURG

5.03 Guten Morgen Brandenburg! 9.12 Worte auf den Weg
10.03 Hallo Brandenburg Service, Veranstaltungstipps, Unterhaltung am Vormittag
14.03 Antenne am Nachmittag
17.03 Panorama
19.03 Zappeldluster
19.08 Lollipop Die schönste Musik am Abend
21.03 Film-Szene Interviews & Tipps zu den Kinostarts der Woche
22.03 Pop nach zehn
0.05 Die ARD-Hitnacht

HR 1

„hr1 - Genau meins“

5.00 hr1 am Morgen 6.30 Die hessenschau 7.30 Die hessenschau Reporter aus ihren Regionen in Südhessen / Rhein-Main / Osthessen / Mittelhessen / Nordhessen
9.00 hr1 am Vormittag 9.30 Die hessenschau Reporter aus ihren Regionen in Südhessen / Rhein-Main / Osthessen / Mittelhessen / Nordhessen 14.30 Die hessenschau Reporter aus ihren Regionen in Südhessen / Rhein-Main / Osthessen / Mittelhessen / Nordhessen
12.00 hr1 am Mittag 13.40 hr1 für Sie in aus ihren Regionen in Südhessen / Rhein-Main / Osthessen / Mittelhessen / Nordhessen
15.00 Am Nachmittag Unsere Moderatoren haben die Gesprächsthemen von heute und bringen Sie mit den wichtigsten und unterhaltsamsten Geschichten auf den Stand. 15.30 Die hessenschau
19.00 hr1 am Abend
0.00 ARD-Hitnacht

MDR JUMP

5.00 Die MDR JUMP Morningshow Moderaation: Sarah von Neuburg, Lars-Christian Karde
10.00 Bei der Arbeit
14.00 Die MDR JUMP Feierabendshow
19.00 Die Themen des Tages
20.00 Am Abend Ein bunt gemischtes Musikprogramm, zusammengestellt aus neueren und älteren Liedern bekannter und weniger bekannter Stars und Sternchen aus dem Bereich Schlager- und Popmusik läutet den Abend ein.
0.00 ARD-PopNacht

Tagestipps

KONZERT 20.00 RADIO3

2021 gewann Martín García García die renommierte Cleveland Piano Competition und erzielte den dritten Platz beim Chopin-Wettbewerb in Warschau

Der Nachwuchspianist Martín García García

MITSCHNITT Der 1996 in Gijón geborene spanische Pianist Martín García García hat sich als herausragender Chopin-Interpret einen Namen gemacht. Bei seinem Debüt im wunderbaren Saal des Palau de la Música Catalana in Barcelona präsentierte er sein Können in einem Programm, das neben Chopin auch Werke katalanischer Komponisten umfasste, passend zu diesem „Heimspiel" (von 2024). **120 Min.**

RELIGION 20.10 DLF

Der fromme Visionär von Halle

MAGAZIN Vor mehr als 300 Jahren kam der Pietist August Hermann Francke (Abb.) mit revolutionären Bildungsideen nach Halle: Er baute ein Waisenhaus und ermöglichte allen Kindern – egal ob arm oder reich – Schulunterricht. **20 Min.**

LITERATUR 20.30 DLF

Die Verdorbenen (1/2)

AUTORENLESUNG Was ist Liebe, was Obsession, wo werden Neugier und Begehren uferlos – diesen Fragen geht Michael Köhlmeier (Foto) wortgewaltig und psychologisch subtil in seinem neuen Roman nach (Teil 2: 19.2.). **30 Min.**

HÖRSPIEL 22.05 DLF KULTUR

Das Tangotier oder Reibung erzeugt...

...Wärme DRAMA Meret und Alexander verlieben sich beim Tango. Die große Leidenschaft, die die beiden verbindet, erlischt auch nicht nach Trennungen, Weltreisen, Depressionen und Eifersucht. – Von Andra Joeckle (Foto). **55 Min.**

ARD-NACHTKONZERT

0.03 **J. Haydn** Sinfonie Nr. 83 g-Moll; NDR-Sinfonieorchester, Ltg.: Christian Zacharias **Ortiz** „Trattado de Glosas", Acht Recercadas; Matthias Müller, Violine; Charles-Antoine Duflot, Violoncello; Ulrich Wedemeier, Laute, Gitarre; Sebastian Küchler-Blessing, Cembalo; Murat Coskun, Percussion **Sinding** Violinkonzert Nr. 2 D-Dur; Andrej Bielow, Violine; NDR-Radiophilharmonie, Ltg.: Frank Beermann **Turina** Poema en forma de canciones op. 19; Lucia Duchonová, Mezzosopran; NDR-Radiophilharmonie, Ltg.: Celso Antunes **Berwald** Sinfonie Nr. 1 g-Moll „Symphonie sérieuse"; NDR-Sinfonieorchester, Ltg.: Christian Fröhlich 2.03 **C. Loewe** Sinfonie d-Moll **Holmès** „Andromède" **Charpentier** „Quam dilecta" **Mendelssohn** Streichersinfonie Nr. 8 D-Dur **Reger** Suite im alten Stil F-Dur op. 93 4.03 **Vivaldi** Violinkonzert e-Moll R 278 **Beethoven** Sonate A-Dur op. 69 **Pärt** „Fratres" 5.03 Werke von Glasunow, Reichenauer u. a.

Podcast · Mehrkanalton · Für Kinder · Hörspiel

12. FEBRUAR

HORZU

BAYERN 1

5.05 Am Morgen
5.10 Fahns besondere Morgennummer auf Bayern 1
5.56 Gedanken zum Tag
7.50 Die Superbayern – Comedy mit Wolfgang Krebs
8.50 Fahns finale Frage
9.05 Bayern 1 am Vormittag
Mit Regional-Infos
12.05 Bayern 1 - Mittags in ...
Das Magazin (Getrennte Ausstrahlung über die fünf UKW-Sendergruppen)
13.05 Am Nachmittag
Mit News und Musik
Mit Susanne Rohrer, Tilmann Schöberl
14.45 Die Superbayern – Comedy mit Wolfgang Krebs
15.45 Quiz: Erste Antwort Bayern 1
16.55 Letzte Worte
17.05 Bayernmagazin
Aktuelle Infos & Talk
Mit Christine Rose, Uwe Erdelt
19.05 Die Blaue Couch Mit Dominique Knoll, Thorsten Otto
Als Podcast verfügbar
20.03 Am Abend
Die 80er Show
22.58 Auf ein Wort
23.03 Die Nacht auf Bayern 1
0.03 Zum Programmschluss
0.07 Die Nacht

BAYERN 3

5.00 Die Frühaufdreher Alles was wichtig ist und alle Hits von heute!
8.10 Wirklich wahr – oder wahnsinnig gut erfunden?
9.00 Alle Hits von heute – am Vormittag
Die interaktive Show fürs Bayern 3 Land
12.00 Update
Alles was Bayern und die Welt bewegt
Mit Sebastian Schaffstein
12.30 Bayern um Halb
13.00 Alle Hits von heute – am Nachmittag
Stars, Storys und ganz viel neue Musik
13.30 Bayern um Halb
16.00 Bayern 3 Fayerabend
Wir fayern Bayern
Mit Corinna Theil
16.30 Bayern um Halb
17.30 Bayern um Halb
18.10 Bayern oder irgendwo
18.30 Bayern um Halb: Das Wichtigste aus allen bayerischen Regionen
19.00 Was geht?!
Freshe Hits und alles, was euer Leben sonst noch schöner macht
Mit Verena Hampl
21.00 Alle Hits von heute – am Abend
21.58 Auf ein Wort
0.00 Die Nacht

BR-KLASSIK

6.05 Allegro
Ihr Morgen – Ihre Musik
Mit Kathrin Hasselbeck
6.30 Klassik aktuell
7.20 Klassik aktuell
7.40 Klassik aktuell
8.20 Klassik aktuell
8.40 **Was heute geschah – der Musikkalender**
12.2.1942: Leopold Stokowski bittet um die amerikanischen Erstaufführungsrechte an Schostakowitschs 7. Sinfonie
8.57 Werbung
9.05 Der Vormittag
Klassisch durch Ihren Tag
Schostakowitsch „Tahiti-Trott" op. 16; Orchestre Philharmonique de Radio France, Ltg.: Paavo Järvi **W.A. Mozart** Sonate G-Dur KV 357; Güher und Süher Pekinel, Klavier **Chaminade** Concertino op. 107; Claire de Boulanger, Flöte; Orchestre National de Metz, Ltg.: David Reiland **Geminiani** „La Follia di Spagna"; Pulcinella **Offenbach** „La belle Hélène", Ouvertüre; Orchestre de la Suisse Romande, Ltg.: Neeme Järvi **Tschaikowski** „Pezzo capriccioso"; Wen-Sinn Yang, Violoncello; Shanghai Symphony Orchestra, Ltg.: Terje Mikkelsen **Offenbach** „Pariser Leben", Ouvertüre; WDR-Rundfunkorchester Köln, Ltg.: Pinchas Steinberg **Rachmaninow** Klavierkonzert Nr. 1 fis-Moll; Leif Ove Andsnes, Klavier; Berliner Philharmoniker, Ltg.: Antonio Pappano **Telemann** Flötenquartett G-Dur „Pariser Quartett Nr. 1"; Nevermind **Waxman** „Carmen-Fantasie"; Daniel Röhn, Violine; Milana Chernyavska, Klavier **Händel** Sinfonia B-Dur HWV 339; Concerto Köln **Sohn** „Ballo", Tanzfolge; Accentus Austria **J. Haydn** Sinfonie Nr. 78 c-Moll; Accademia Bizantina, Ltg.: Ottavio Dantone **Saint-Saëns** „Rhapsodie d'Auvergne" op. 73; Stephen Hough, Klavier; City of Birmingham Symphony Orchestra, Ltg.: Sakari Oramo
12.03 Der Nachmittag
Stück für Stück genießen
12.30 **Was heute geschah – der Musikkalender**
12.2.1942: Leopold Stokowski bittet um die amerikanischen Erstaufführungsrechte an Schostakowitschs 7. Sinfonie
13.30 Das neue Album oder: Ihr Musikwunsch
16.03 Leporello
Musik & Aktuelles aus der Klassikszene
16.15 Klassik aktuell
16.40 **Was heute geschah – der Musikkalender**
12.2.1942: Leopold Stokowski bittet um die amerikanischen Erstaufführungsrechte an Schostakowitschs 7. Sinfonie
17.15 Klassik aktuell
17.40 Klassik aktuell
18.03 Klassik-Stars
Zum 80. Geburtstag des Dirigenten Pinchas Steinberg **Beethoven** „Die Geschöpfe des Prometheus", Ouvertüre; Symphonieorchester des Bayerischen Rundfunks **W.A. Mozart** „Ah, lo previdi – Ah, t'invola agl'occhi miei" KV 272; Anja Harteros, Sopran; Wiener Symphoniker **Milhaud** „Le bœuf sur le toit" op. 58; Münchner Rundfunkorchester **Glasunow** Saxofonkonzert Es-Dur op. 109; John-Edward Kelly, Saxofon; Münchner Philharmoniker
19.03 Classic Sounds in Jazz
Blue and short
Mit Musik von Ella Fitzgerald, Jutta Hipp, Dave Brubeck, Gerry Mulligan, Nitai Hershkovits u.a. Moderation: Roland Spiegel
19.30 Konzert
Let's play! Video Game Music in Concert
Cardon „Overwatch & Overwatch", Ouvertüre **Graves** „Tomb Raider", Suite **Shimomura** „Final Fantasy XV", Main Theme **Zur** „Rise of Ronin", Main Theme **Anonymus** „Tetris", Thema **Sillescu** „Anno", Suite **Crowhurst** „Perennial Order", Suite **Graves** „Still Wakes the Deep", Dùisgidh e Fhathast na Doimhneachdan **Zur** „Prince of Persia", Suite **Graves** „MOSS", As Quiet as a Mouse ... with a Sword **Waldetoft** „Europa Univeralis IV", The Voyage; Münchner Rundfunkorchester, Ltg.: James Aaron Hardwick Mod.: Fridolin Achten
22.03 ARD-Jazz – Magazin
Mit Anja Buchmann
Das wöchentliche Jazz-Update, präsentiert von Eurer ARD: Außergewöhnliche Veröffentlichungen, relevante Ereignisse und aktuelle Debatten. Wir diskutieren Jazz in allen seinen Facetten und suchen auch deutschlandweit die Orte auf, an denen er zuhause ist. Nicht verpassen!
23.03 Klassik@night
Junge Klassik, Neo-Klassik und Filmmusik für die Abendstunden
0.03 Das Nachtkonzert

MDR

SACHSEN-ANHALT

5.00 Der schönste Morgen
Perfekter Start in den Tag mit den Hits unseres Lebens
5.30 Das Land um halb
5.50 **An(ge)dacht!**
Das geistliche Wort und eine kleine Portion Optimismus für den Start in den Tag
6.30 Ihre Region aus erster Hand
7.30 Ihre Region aus erster Hand
8.30 Ihre Region aus erster Hand
9.00 Ihr Vormittag
9.30 Ihre Region aus erster Hand
9.50 An(ge)dacht!
10.30 Das Land um halb
11.30 Das Land um halb
12.00 Ihr Nachmittag
12.00 Der Tag in Sachsen-Anhalt
12.30 Das Land um halb
13.30 Das Land um halb
14.30 Das Land um halb
15.30 Das Land um halb
16.00 Ihr Feierabend
16.30 Das Land um halb
17.00 Der Tag in Sachsen-Anhalt
17.30 Das Land um halb
20.00 MDR Sachsen-Anhalt am Abend
23.00 ARD-Hitnacht

SACHSEN

5.00 Guten Morgen Sachsen
darin Das Wort zum Tag und die Glückwünsche
Starten Sie gut informiert und entspannt in den Tag. Die ganze Sendung hindurch gibt es im Wechsel informative Beiträge zum aktuellen Geschehen eingebettet in die gewohnt spritzige Musikmischung. Wie die Hörerschaft das kennt, wird viel Wert auf Information gelegt. So bleibt man stets auf dem Laufenden, was bedeutsame und interessante Geschehnisse im Sendegebiet und weltweit betrifft.
10.00 Der Tag
13.00 Der Radioreport
13.08 Der Nachmittag
18.00 Der Radioreport
18.08 Musikgeschichten
20.00 Exquisit
23.00 ARD-Musiknacht

THÜRINGEN

5.00 Johannes und der Morgenhahn
9.00 MDR Thüringen mit Haase und Waage
12.00 Der Mittag
15.00 Ramm am Nachmittag
18.00 Das Fazit vom Tag – Die wichtigsten Themen und Ereignisse des Tages
Moderation: Andreas Menzel
19.00 MDR Thüringen am Abend
23.00 MDR-Musiknacht

MDR KULTUR

6.00 Am Morgen
Aktuelle Beiträge aus Kultur, Politik und Gesellschaft, das Wort zum Tage, Kalenderblatt, Medienschau und Feuilleton.
9.00 Lesezeit
Kristine Bilkau: „Die Glücklichen" (8/10)
Es liest Sandra Hüller (Produktion: MDR 2015)
9.35 Am Vormittag Der Stichtag, Kulturtipps, Feuilleton, Wort zum Tag und das Gedicht
12.00 Am Mittag
Aktuelle Berichte zu den wichtigsten Themen des Tages.
14.00 Die Klassikerlesung Theodor Fontane: „Grete Minde" (8/20)
Es liest Kurt Böwe
14.30 Am Nachmittag
Der Blick in die Welt bei MDR KULTUR international, aktuelle Berichte aus dem kulturellen und politischen Leben.
18.00 MDR Kultur spezial
Der aktuelle, ausführliche Themenschwerpunkt aus Kultur, Gesellschaft und Politik.
19.00 Lesezeit
Kristine Bilkau: „Die Glücklichen" (8/10)
19.35 Jazz Lounge
Die perfekte Mischung für Jazz-Fans und Hörer, die mit Jazz einfach nur entspannt in den Abend starten wollen.
20.00 MDR Kultur trifft – Menschen von hier Unsere Gäste fühlen sich dem kulturellen Leben in unserer Region besonders verpflichtet. Kuratoren, Musiker, Intendanten, Schriftsteller, Dirigenten, Maler und viele mehr finden hier ihren Platz und erzählen aus ihrem beruflichen Leben und ihrem privaten Alltag.
21.00 Late Nite Sounds
Folk & Welt
23.00 Late Nite Sounds
Nachtmix
0.00 Die Nacht
0.05 Nachtmix

BR24

5.58 Impressum
6.00 BR24 – Informationen am Morgen
9.00 BR24 – Informationen am Vormittag
12.00 BR24 – Informationen am Mittag
15.00 BR24 – Informationen am Nachmittag
18.00 BR24 – Informationen am Abend
20.00 Infoblock Von Berlin bis Brüssel, von Washington bis Wladiwostok – unsere Korrespondenten berichten, was passiert in der Welt.
20.15 ARD-Infoabend
22.00 ARD-Infonacht
0.00 Nachrichten
0.03 ARD-Infonacht

RADIOPROGRAMM

BAYERN 2

5.03 Bayern 2-Playlist
6.05 Die Welt am Morgen
6.45 Kultur am Morgen
6.57 Gedanken zum Tag
7.45 Kultur am Morgen
8.45 Kultur am Morgen
9.05 Bayern 2 Nah dran
9.20 **Radiowissen** Doomscrolling – Im Sog der Negativ-Nachrichten
9.50 **Kalenderblatt**
12.02.1888: Erste Zeitungsreportage von Jacob Riis über Slums von New York erscheint
10.05 **Gesundheitsgespräch**
Nieren: Die Klärwerke des Körpers. Moderation: Ulrike Ostner
11.10 Nahaufnahme
12.04 Tagesgespräch
13.04 Stadt Land Leute
14.04 Bayern 2 Kulturleben
Kulturlandschaft Bayern
14.04 Bayerns Kulturlandschaft
15.10 Radiowissen
15.30 Kultur-Update
16.04 Eins zu Eins. Der Talk
Eine Stunde, zwei Menschen
17.04 Die Welt am Abend
Politik Gesellschaft Wissenschaft
17.53 Das Wirtschaftsgespräch
18.15 Wissenschaft schnell erzählt
18.53 Betthupferl Dienstags bei Oma Otto, I (3/5): Morgenmantel mit Angelhaken
Von Olga-Louise Dommel
Mit Stefan Merki
19.04 Zündfunk
20.03 Bayern 2 Salon Lesung
21.03 Late Nite Sounds
Folk und Welt
22.03 Late Nite Sounds
Folk und Welt
23.03 Late Nite Sounds
Bayern 2 Nachtmix
22.00 ARD-Jazz – Magazin
23.00 Doppelkopf
0.03 Reflexionen
0.10 Concerto bavarese

HR 2

6.00 Am Morgen
6.30 Zuspruch
7.30 Frühkritik
8.40 Buch- bzw. Hörbuch-Tipp
9.30 Lesung
10.00 Am Vormittag
Werke von Kodály, Giacomelli, Mozart, Tschaikowski, Lhoyer, Rameau
12.00 Doppelkopf
13.00 Am Mittag
Beethoven Ouvertüre zur Oper „Fidelio"; Deutsche Kammerphilharmonie, Ltg.: Daniel Harding **Rachmaninow** 2. Klaviersonate b-Moll op. 36; Vladimir Ashkenazy **Haydn** 1. Hornkonzert D-Dur; Premysl Vojta; Haydn Ensemble Prag, Ltg.: Martin Petrák **Waldteufel** Die Schlittschuhläufer op. 183; Les Siècles, Ltg.: François-Xavier Roth **Rossini** Canzonetta spagnuola; Karine Deshayes, Mezzosopran; Les Forces Majeures, Ltg.: Raphaël Merlin **J.S. Bach** 2. Brandenburgisches Konzert F-Dur BWV 1047; Orchestra Mozart, Ltg.: Claudio Abbado
14.30 Lesung
15.00 Kaisers Klänge
16.00 Am Nachmittag
18.00 Der Tag
19.00 Hörbar
Musik grenzenlos
20.00 ARD-Konzert
Chopin Polonaise-Fantaisie As-Dur op. 61; Impromptu As-Dur op. 29; Impromptu Ges-Dur op. 51; Impromptu Fis-Dur op. 36; Fantaisie-Impromptu cis-Moll op. 66; 1. Klaviersonate c-Moll op. 4 **Mompou** Variationen über ein Thema von Chopin **Albéniz** La Vega; „El Polo" und „Lavapiés" aus „Iberia"; Martín García García, Klavier (Aufnahme vom 20. November 2024 aus dem Palau de la Música Catalana)
22.00 ARD-Jazz – Magazin
23.00 Doppelkopf
0.03 ARD-Nachtkonzert

DLF KULTUR

5.05 Studio 9
Kultur und Politik am Morgen
6.20 **Wort zum Tage**
Diakon Paul Lang, Amoneburg, Katholische Kirche
9.05 Im Gespräch
10.05 Lesart
Das Literaturmagazin
11.05 Tonart
11.30 Musiktipps
12.05 Studio 9
Der Tag mit ...
13.05 Länderreport
14.05 Kompressor
Das Popkulturmagazin
15.05 Tonart
15.30 Musiktipps
15.40 Live Session
17.05 Studio 9
18.30 Weltzeit
19.05 Zeitfragen
Kultur und Geschichte
19.30 Zeitfragen. Feature
Sammeln und Sichern. Botschaften für die Generationen nach uns
20.00 Oper
Béla Bartók: „A kékszakállú herceg vára" („Herzog Blaubarts Burg")
Oper in einem Akt nach „Barbe Bleu" von Charles Perrault
Mit Matthias Goerne (Blaubart, Bariton), Aušrinė Stundytė (Judith, Sopran), Gyabronka József (Erzähler), Orchestre Philharmonique de Radio France, Mikko Franck (Leitung)
(Aufzeichnung vom 29.11.2024, Philharmonie Paris)
21.30 Alte Musik
Johann Anton André oder Von der Kunst als solcher und der des Geschäfts
Von Georg Beck
22.05 Hörspiel
„Das Tangotier oder Reibung erzeugt Wärme"
Von Andra Joeckle
Mit Jördis Triebel, Ulrich Noethen, Christian Schmidt, Markus Meyer
23.05 Fazit – Kultur vom Tage
0.05 Neue Musik
1.05 Tonart Rock

RBB

RADIO3

6.00 Am Morgen
6.10 Aktuell
6.20 Der Stichtag
6.30 Kultur kompakt
6.40 Aktuell
6.50 Worte für den Tag
10.00 Klassik bis Zwei
10.30 Kultur kompakt
10.40 Musikalisches Kalenderblatt
11.30 Kultur kompakt
13.30 Lesung
David Wagner: Verkin (28/30)
14.00 Meine Musik
16.00 Am Nachmittag
16.10 Aktuell
16.30 Kultur kompakt
16.40 Aktuell
17.30 Kultur kompakt
19.00 Feature
20.00 ARD-Konzert
Werke von Chopin, Mompou, Albéniz
22.00 ARD-Jazz – Magazin
23.00 Lesung
23.30 Klassik Lounge
0.03 Das Nachtkonzert

KLASSIK RADIO

Hörertelefon:
(09 00) 5 59 00 55
(99cent/Minute)
e-mail: wunsch@klassikradio.de
Internet: http:/www.klassikradio.de

5.00 Der Gute Morgen bei Klassik Radio
9.00 Klassik Radio bei der Arbeit
14.00 Klassik Radio am Nachmittag
19.00 Furrrioso
Klassik Radio wird „furrrioso" mit Opern-Superstar Rolando Villazón. Mit Charme und Herzblut präsentiert der Tenor die größten Klassik-Hits
20.00 Der Abend bei Klassik Radio
22.00 Musik zum Entspannen & Genießen
Die besten Klassikmelodien, die schönsten Filmmusik-Hits und nur entspannende Musik zum Genießen.

SWR KULTUR

6.00 Am Morgen
6.20 **Zeitwort**
12.02.1924: George Gershwin stellt seine „Rhapsody in Blue" vor
7.57 Wort zum Tag
8.30 Das Wissen
Influencer-Marketing statt Kaufhaus – Wie sich unser Konsum verändert
9.05 Musikstunde
Gabriele D'Annunzio – Ein Dandy zwischen Poesie, Machismo und Musikrausch (3/5)
10.05 Treffpunkt Klassik
11.57 Kulturtipps
12.30 Am Mittag
13.05 Mittagskonzert de Brossard Sonate „Detta la Seconda" für 2 Violinen und Basso continuo C-Dur **Ravel** Klavierkonzert D-Dur „Konzert für die linke Hand" **Rachmaninow** Sinfonische Tänze op. 45 **Mendelssohn** „Denn er hat seinen Engeln befohlen" aus dem Oratorium „Elias", Bearbeitung **Schubert** Rondo h-Moll D 895 **Purcell** „Come, now a roundel" aus „The Fairy Queen", Bearbeitung **Soler** Sonate d-Moll **W.A. Mozart** Oboenkonzert C-Dur KV 314
15.05 Hörbar
16.05 Impuls
17.05 Forum
17.50 Jazz vor Sechs
18.30 Am Abend
20.03 ARD-Konzert
Chopin Polonaise-Fantaisie As-Dur op. 61; Impromptu As-Dur op. 29; Impromptu Ges-Dur op. 51; Impromptu Fis-Dur op. 36; Fantaisie-Impromptu cis-Moll op. 66; 1. Klaviersonate c-Moll op. 4 **Mompou** Variationen über ein Thema von Chopin **Albéniz** La Vega; „El Polo" und „Lavapiés" aus „Iberia"; Martín García García, Klavier (Aufnahme vom 20. November 2024 aus dem Palau de la Música Catalana, Barcelona)
22.00 ARD-Jazz – Magazin
23.00 Das Gespräch
Eine halbe Stunde kommen prominente Zeitgenossen zu Wort
23.30 Philipps Playlist
Fünf Musikstücke zu einem Thema
0.03 ARD-Nachtkonzert

NDR KULTUR

6.00 Der Morgen
Aktuelles aus der Kultur und viel Musik
7.50 Morgenandacht
8.30 Vorgelesen
Daniel Glattauer: „In einem Zug" (3/10)
Es liest Christian Berkel
9.00 Der Morgen
Aktuelles aus der Kultur und viel Musik
Mit Philipp Schmid
10.00 Der Vormittag
Mit Anna Novák
10.40 Lauter Lyrik
12.40 Neue Bücher
13.00 NDR Kultur EXTRA
14.00 Der Nachmittag
Mit Julia Westlake
15.20 Neue CDs
16.00 Das Journal
Das Journal informiert umfassend über das aktuelle Kulturgeschehen, setzt Schwerpunkte und spürt kulturpolitische und künstlerische Trends auf.
18.00 NDR Kultur EXTRA Gespräche mit Menschen, die etwas zu sagen haben
19.00 Musica
Sinfonische Musik
20.00 ARD-Konzert
Chopin Polonaise-Fantaisie As-Dur op. 61; Impromptu As-Dur op. 29; Impromptu Ges-Dur op. 51; Impromptu Fis-Dur op. 36; Fantaisie-Impromptu cis-Moll op. 66; 1. Klaviersonate c-Moll op. 4 **Mompou** Variationen über ein Thema von Chopin **Albéniz** La Vega; „El Polo" und „Lavapiés" aus „Iberia"; Martín García García, Klavier (Konzert vom 20. November 2024 im Palau de la Música, Barcelona)
22.03 ARD-Jazz – Magazin
23.03 Musikstunde
0.03 Nachtkonzert

RBB

ANT. BRANDENBURG

5.03 Guten Morgen Brandenburg
Gut geweckt und gut in den Tag!
9.12 Worte auf den Weg
10.03 Hallo Brandenburg Service, Veranstaltungstipps, Unterhaltung am Vormittag
14.03 Antenne am Nachmittag
17.03 Panorama
19.03 Zappelduster
19.08 Lollipop
Die schönste Musik am Abend
21.03 Brandenburger Begegnungen
22.03 Pop nach zehn
0.05 Die ARD-Hitnacht

HR 1

„hr1 - Genau meins"

5.00 hr1 am Morgen
6.30 Die hessenschau
7.30 Die hessenschau Reporter aus ihren Regionen in Südhessen / Rhein-Main / Osthessen / Mittelhessen / Nordhessen
9.00 hr1 am Vormittag
9.30 Die hessenschau Reporter aus ihren Regionen in Südhessen / Rhein-Main / Osthessen / Mittelhessen / Nordhessen
12.00 hr1 am Mittag
13.40 hr1 für Sie in aus ihren Regionen in Südhessen / Rhein-Main / Osthessen / Mittelhessen / Nordhessen
14.30 Die hessenschau Reporter aus ihren Regionen in Südhessen / Rhein-Main / Osthessen / Mittelhessen / Nordhessen
15.00 Am Nachmittag
Unsere Moderatoren haben die Gesprächsthemen von heute und bringen Sie mit den wichtigsten und unterhaltsamsten Geschichten auf den Stand.
15.30 Die hessenschau
19.00 hr1 am Abend
0.00 ARD-Hitnacht

MDR AKTUELL

5.00 Stunden-Programmschema
5.06 Aktuelle Berichte
5.13 Börse in Frankfurt, New York und Tokio
5.15 Kurznachrichten
5.17 Berichte zum Zeitgeschehen mit Service, Tipps und Kultur
5.29 Ausblick auf die kommende halbe Stunde
5.36 Aktuelle Berichte
5.40 Sport
5.45 Kurznachrichten
5.47 Aktuelle Berichte und Regionales aus Thüringen, Sachsen, Sachsen-Anhalt
5.58 Wetter
5.59 **Ausblick auf die kommende Stunde**

DEUTSCHLANDFUNK

5.05 Informationen
9.05 Kalenderblatt
Vor 20 Jahren: Fußball-Wettskandal – Schiedsrichter Robert Hoyzer verhaftet
9.10 Europa heute
9.35 Tag für Tag
10.08 Agenda
11.35 Umwelt und Verbraucher
11.55 Verbrauchertipp
12.10 Informationen
13.35 Wirtschaft
14.10 Deutschland heute
14.35 Campus und Karriere
15.05 Corso
15.35 @mediasres
16.10 Büchermarkt
16.35 Forschung akt.
17.05 Wirtschaft und Gesellschaft
17.35 Kultur heute
Berichte, Meinungen, Rezensionen
18.10 Infos am Abend
18.40 Hintergrund
19.05 Kommentar
19.15 Zur Diskussion
20.10 Aus Religion und Gesellschaft
Der fromme Visionär von Halle: August Hermann Francke und sein Werk
Von Martin Becker
20.30 Lesezeit Michael Köhlmeier spricht über und liest aus „Die Verdorbenen" (1/2)
21.05 Querköpfe
Kabarett, Comedy & schräge Lieder
Der Querköpfe-Wahl-O-Mat. Alternative Fakten für die Wahlentscheidung
Von Rainer Link
22.05 Spielweisen
Wortspiel – Das Musik-Gespräch
Das Geister Duo stellt Maurice Ravels „La Valse" in der Fassung für zwei Klaviere vor
Mit Susann El Kassar
22.50 Sport aktuell
23.10 Der Tag
Journal vor Mitternacht
Was hat die Menschen heute bewegt, was ist passiert in der Welt?
0.05 DLF Radionacht

SWR DASDING

„DASDING – Alles was du willst"

5.00 DasDing Musik Nonstop
6.00 DasDing – Morgens klarkommen
6.00 DasDing Nachrichten
6.30 DasDing Nachrichten
7.00 DasDing Nachrichten
9.00 DasDing
13.00 DasDing
17.00 DasDing
NEWSZONE – Dein Tag, Dein Update
19.00 DasDing Play
22.00 DasDing Musik Nonstop
0.00 Die junge Nacht

RADIO TOP 40

„radio TOP 40 Dein offizieller Sounddealer"

6.00 Morgenshow mit Nick
9.00 Der Vormittag mit Anna
13.00 Der Nachmittag mit Björn
18.00 In die Nacht mit Carlo
21.00 Maximum Musik
Maximum Musik auf radio TOP 40

Titelabfrage per SMS!
Mit dem Text „TOP40"
an 70300 für 49 Cent
Mehr Infos unter www.radiotop40.de

MDR JUMP

5.00 Die MDR JUMP Morningshow
Mit Sarah von Neuburg, Lars-Christian Karde
10.00 Bei der Arbeit
14.00 Die MDR JUMP Feierabendshow
Mit Timo Close
19.00 Die Themen des Tages
20.00 Am Abend
Ein bunt gemischtes Musikprogramm, zusammengestellt aus neueren und älteren Liedern bekannter und weniger bekannter Stars und Sternchen aus dem Bereich Schlager- und Popmusik läutet den Abend ein.
0.00 ARD-PopNacht

DO

Tagestipps

ORATORIUM 20.00 RADIO3

Die Italienerin Eleonora Buratto übernimmt die Sopranpartie in der Aufführung des Verdi-Requiems zum Gedenken an die Zerstörung Dresdens am 13. Februar 1945

Messa da Requiem

AUS DRESDEN Verdis Totenmesse entstand in zwei Etappen. Zunächst schrieb er ein „Libera me" als Teil einer Gemeinschaftskomposition zum Gedenken an den 1868 verstorbenen Gioachino Rossini. Anlässlich des Todes des italienischen Nationaldichters Alessandro Manzoni erweiterte Verdi 1874 seinen Teil des Rossini-Requiems zur kompletten Totenmesse. Daniele Gatti dirigiert das Meisterwerk in der Semperoper (**zeitversetzt**). **120 Min.**

LIVE-RATGEBER 10.08 DLF

Digitales Lernen

„MARKTPLATZ" Die Nutzung von Laptops oder Tablets im Klassenzimmer wirft Fragen bezüglich Kosten, Haftung, Datenschutz und finanzieller Unterstützung auf. Auf der Bildungsmesse didacta in Stuttgart informieren Experten umfassend über das Thema. **82 Min.**

JAZZ 22.00 RADIO3

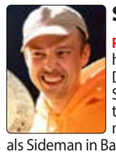

Silvan Strauß

PORTRÄT Er gilt als einer der herausragenden Jazzdrummer Deutschlands. Seit Jahren ist Silvan Strauß in verschiedensten Formationen bekannt – mit seiner Band ToyToy oder als Sideman in Bands wie denen von Lisa Wulff, Maria João oder Giovanni Weiß. **60 Min.**

HÖRSPIEL 22.05 DLF KULTUR

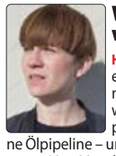

Was zündet, was brennt

HÖRSTÜCK Zwei jungen Frauen geht der Protest gegen den menschengemachten Klimawandel nicht weit genug. Sie planen einen Anschlag auf eine Ölpipeline – und machen daraus einen Podcast. – Von Magdalena Schrefel (Foto). **55 Min.**

ARD-NACHTKONZERT

0.03 **Rachmaninow** Klavierkonzert Nr. 3 d-Moll; Bernd Glemser, Klavier; Symphonieorchester des Bayerischen Rundfunks, Ltg.: Hanns-Martin Schneidt **Honegger** „Pastorale d'été"; Symphonieorchester des Bayerischen Rundfunks, Ltg.: Charles Dutoit **Mendelssohn** Sinfonie Nr. 3 a-Moll; Symphonieorchester des Bayerischen Rundfunks, Ltg.: Pablo Heras-Casado **R. Schumann** Vier doppelchörige Gesänge op. 141; Chor des Bayerischen Rundfunks, Ltg.: Peter Dijkstra **Walton** Passacaglia; Münchner Rundfunkorchester, Ltg.: Charles Gerhardt 2.03 **Schönberg** Streichersuite G-Dur **J.S. Bach** Suite D-Dur BWV 1012 **Copland** Klarinettenkonzert **Krenek** Sonatine Woo 76 **C.Ph.E. Bach** Flötenkonzert a-Moll Wq 166 4.03 **Brahms** Tragische Ouvertüre d-Moll op. 81 **Hoffmeister** Flötenquartett a-Moll op. 18/3 **Rachmaninow** Klavierkonzert Nr. 1 5.03 Werke von J. Haydn, Händel u. a.

Podcast · Mehrkanalton · Für Kinder · Hörspiel

13. FEBRUAR

HÖRZU

BAYERN 1

5.05 Am Morgen 5.10 Fahns besondere Morgennummer auf Bayern 1
5.56 Gedanken zum Tag 7.50 Die Superbayern – Comedy mit Wolfgang Krebs 8.50 Fahns finale Frage
9.05 Bayern 1 am Vormittag Mit Regional-Infos
12.05 Bayern 1 - Mittags in ... Das Magazin (Getrennte Ausstrahlung über die fünf UKW-Sendergruppen)
13.05 Am Nachmittag Mit News und Musik Mit Susanne Rohrer, Tilmann Schöberl 14.45 Die Superbayern – Comedy mit Wolfgang Krebs 15.45 Quiz: Erste Antwort Bayern 1 16.55 Letzte Worte
17.05 Bayernmagazin Aktuelle Infos & Talk Mit Christine Rose, Uwe Erdelt
19.05 Die Blaue Couch Mit Dominique Knoll, Thorsten Otto Als Podcast verfügbar
20.03 Am Abend Live und unplugged 22.58 Auf ein Wort
23.03 Die Nacht auf Bayern 1
0.03 Zum Programmschluss
0.07 Die Nacht

BAYERN 3

5.00 Die Frühaufdreher Alles was wichtig ist und alle Hits von heute! 8.10 Wirklich wahr – oder wahnsinnig gut erfunden?
9.00 Alle Hits von heute – am Vormittag Die interaktive Show fürs Bayern 3 Land
12.00 Update Alles was Bayern und die Welt bewegt 12.30 Bayern um Halb
13.00 Alle Hits von heute – am Nachmittag Stars, Storys und ganz viel neue Musik 13.30 Bayern um Halb 14.15 Comedy-Stage 15.30 Bayern um Halb
16.00 Bayern 3 Fayerabend Wir fayern Bayern Mit Corinna Theil 16.30 Bayern um Halb 17.30 Bayern um Halb 18.10 Bayern oder irgendwo 18.30 Bayern um Halb: Das Wichtigste aus allen bayerischen Regionen
19.00 Was geht?! Freshe Hits und alles, was euer Leben sonst noch schöner macht Mit Verena Hampl
21.00 Alle Hits von heute – am Abend 21.58 Auf ein Wort
0.00 Die Nacht

BR-KLASSIK

6.05 Allegro Ihr Morgen – Ihre Musik Mit Kathrin Hasselbeck 6.30 Klassik aktuell 7.40 Klassik aktuell 8.20 Klassik aktuell 8.40 **Was heute geschah – der Musikkalender** 13.2.1985: Die Semperoper wird nach ihrer Zerstörung im Zweiten Weltkrieg wiedereröffnet
8.57 Werbung
9.05 Der Vormittag Klassisch durch Ihren Tag
C.Ph.E. Bach Sinfonie C-Dur Wq 182 Nr. 3; Akademie für Alte Musik Berlin, Ltg.: Georg Kallweit **Korngold** „Viel Lärm um nichts", Suite; Gil Shaham, Violine; André Previn, Klavier **Grieg** „Peer Gynt", Morgenstimmung; Ragnhild Hemsing, Hardangerfiedel; Trondheim Soloists **D. Scarlatti** Sonate C-Dur K 420; Dejan Lazic, Klavier **R. Strauss** Romanze Es-Dur; Karl-Heinz Steffens, Klarinette; Bamberger Symphoniker, Ltg.: Karl Anton Rickenbacher **Koster** „Suite dramatique"; Orchestre Estro Armonico Luxembourg, Ltg.: Jonathan Kaell **W.A. Mozart / Leitung** Violinkonzert G-Dur KV 216; Frank Peter Zimmermann, Violine; Symphonieorchester des Bayerischen Rundfunks, Ltg.: Radoslaw Szulc **Saint-Saëns** Fantasie A-Dur op. 124 **Schostakowitsch** Klavierkonzert Nr. 1 c-Moll; Yefim Bronfman, Klavier; Hannes Läubin, Trompete; Symphonieorchester des Bayerischen Rundfunks, Ltg.: Mariss Jansons **Beethoven** Sinfonie Nr. 2 D-Dur; Symphonieorchester des Bayerischen Rundfunks, Ltg.: Mariss Jansons
12.03 Der Nachmittag Stück für Stück genießen 12.30 **Was heute geschah – der Musikkalender** 13.2.1985: Die Semperoper wird nach ihrer Zerstörung im Zweiten Weltkrieg wiedereröffnet 13.30 Das neue Album oder: Ihr Musikwunsch
16.03 Leporello Musik & Aktuelles aus der Klassikszene Mit Uta Sailer 16.15 Klassik aktuell 16.40 **Was heute geschah – der Musikkalender** 13.2.1985: Die Semperoper wird nach ihrer Zerstörung im Zweiten Weltkrieg wiedereröffnet 17.15 Klassik aktuell 17.40 Klassik aktuell
18.03 Klassik-Stars Liza Ferschtman (Violine) **Korngold** Violinkonzert D-Dur op. 35; Prague Symphony Orchestra, Ltg.: Jiří Malát **Ravel** Sonate a-Moll; Dmitrij Ferschtman, Violoncello **Kreisler** Recitativo e Scherzo-Caprice op. 6
19.03 Sweet Spot – Neugierig auf Musik Junge Klassik, Neo-Klassik und Musiktrends von morgen
20.03 Konzertabend Il Regno D'Amore. Werke von Girolamo Frescobaldi, Salomone Rossi, Barbara Strozzi, Claudio Monteverdi u.a. Ihr Repertoire reicht von Monteverdi bis Piazzolla, ihr Schwerpunkt ist die Barockoper in all ihren Facetten: Mariana Flores, Sopranistin aus Argentinien mit Spezialisierung auf Alte Musik an der berühmten Schola Cantorum Basiliensis. Sie ist eine Sängerin mit einer unglaublichen Bühnenpräsenz. Stimmschönheit und dramatischer Ausdruck zeichnen ihre Persönlichkeit aus – in einer affektvollen Arie ebenso wie in einem intim-poetischen Madrigal. Mariana Flores und das Ensemble La Traditora gastierten im ersten Konzert 2025 der Musica-Antiqua-Reihe in Nürnberg, einer Kooperation von BR Franken mit dem Germanischen Nationalmuseum Nürnberg und im Rahmen des Forums Historische Musikinstrumente der Musikhochschule Nürnberg. Die Sängerin und das Ensemble widmeten sich einer faszinierenden Klangwelt – der Musik des frühen Barock. Den Wandel dieser Zeit um und nach 1600 verkörpern illustre Persönlichkeiten der Musikgeschichte: Girolamo Frescobaldi, dem der Legende nach Tausende zuhören wollten, wenn er an der Orgel improvisierte, oder Barbara Strozzi, die allen gesellschaftlichen Vorbehalten trotzte und öffentlich als Komponistin in Erscheinung trat, oder Salomone Rossi, der Tanzmusik für den Adel ebenso wie liturgische Gesänge für die Synagoge schrieb. (Aufnahme vom 22. Januar 2025 im Rahmen der Reihe Musica Antiqua im Germanischen Nationalmuseum Nürnberg)
22.03 Jazztime Moderation: Ssirus W. Pakzad
23.03 Horizonte
0.03 Das Nachtkonzert

MDR

SACHSEN-ANHALT

5.00 Der schönste Morgen Perfekter Start in den Tag mit den Hits unseres Lebens 5.30 Das Land um halb 5.50 An(ge)dacht! 6.30 Ihre Region aus erster Hand 7.30 Ihre Region aus erster Hand 8.30 Ihre Region aus erster Hand
9.00 Ihr Vormittag 9.30 Ihre Region aus erster Hand 9.50 An(ge)dacht! 10.30 Das Land um halb 11.30 Das Land um halb
12.00 Ihr Nachmittag 12.00 Der Tag in Sachsen-Anhalt 12.30 Das Land um halb 13.30 Das Land um halb 14.30 Das Land um halb 15.30 Das Land um halb
16.00 Ihr Feierabend 16.30 Das Land um halb – Nachrichten aus den Regionen Sachsen-Anhalt 17.00 Der Tag in Sachsen-Anhalt 17.30 Das Land um halb – Nachrichten aus den Regionen Sachsen-Anhalt
20.00 Oldieabend
23.00 ARD-Hitnacht

SACHSEN

5.00 Guten Morgen Sachsen darin Das Wort zum Tag und die Glückwünsche Starten Sie gut informiert und entspannt in den Tag. Die ganze Sendung hindurch gibt es im Wechsel informative Beiträge zum aktuellen Geschehen eingebettet in die gewohnt spritzige Musikmischung. Wie die Hörerschaft das kennt, wird viel Wert auf Information gelegt. So bleibt man stets auf dem Laufenden, was bedeutsame und interessante Geschehnisse im Sendegebiet und weltweit betrifft.
10.00 Der Tag
13.00 Der Radioreport
13.08 Der Nachmittag
18.00 Der Radioreport
18.08 Musikgeschichten
20.00 Die Deutsche Hitparade
23.00 ARD-Hitnacht

THÜRINGEN

5.00 Johannes und der Morgenhahn
9.00 MDR Thüringen mit Haase und Waage
12.00 Der Mittag
15.00 Ramm am Nachmittag
18.00 Das Fazit vom Tag – Die wichtigsten Themen und Ereignisse des Tages
19.00 MDR Thüringen am Abend
23.00 MDR-Musiknacht

MDR KULTUR

6.00 Am Morgen
9.00 Lesezeit Kristine Bilkau: „Die Glücklichen" (9/10) Es liest Sandra Hüller (Produktion: MDR 2015)
9.35 Am Vormittag Der Stichtag, Kulturtipps, Feuilleton, Wort zum Tag und das Gedicht
12.00 Am Mittag Aktuelle Berichte zu den wichtigsten Themen des Tages.
14.00 Die Klassikerlesung Theodor Fontane: „Grete Minde" (9/20) Es liest Kurt Böwe
14.30 Am Nachmittag Der Blick in die Welt bei MDR KULTUR international, aktuelle Berichte aus dem kulturellen und politischen Leben.
18.00 MDR Kultur spezial Der aktuelle, ausführliche Themenschwerpunkt aus Kultur, Gesellschaft und Politik.
19.00 Lesezeit Kristine Bilkau: „Die Glücklichen" (9/10)
19.35 Jazz Lounge Die perfekte Mischung für Jazz-Fans und Hörer, die mit Jazz einfach nur entspannt in den Abend starten wollen.
20.00 MDR Kultur – Café Gespräche in entspannter Atmosphäre mit prominenten Gästen, die persönliche Einblicke in ihr Leben geben und über aktuelle Projekte berichten.
21.00 Late Nite Sounds Herzstücke – Songs, die ans Herz gehen und von Herzen kommen. Elegante Musik zum Träumen und Entdecken, dazu handverlesene Neuerscheinungen aus der Welt von Singer/Songwriter und Pop sowie exklusive Live-Songs aus dem Radiostudio.
23.00 Late Nite Sounds Nachtmix
0.00 Die Nacht 0.05 Nachtmix

BR24

5.58 Impressum
6.00 BR24 – Informationen am Morgen
9.00 BR24 – Informationen am Vormittag
12.00 BR24 – Informationen am Mittag
15.00 BR24 – Informationen am Nachmittag
18.00 BR24 – Informationen am Abend
20.00 Infoblock Von Berlin bis Brüssel, von Washington bis Wladiwostok – unsere Korrespondenten berichten, was passiert in der Welt.
20.15 Mitreden! Deutschland diskutiert
22.00 ARD-Infonacht
0.00 Nachrichten
0.03 ARD-Infonacht

RADIOPROGRAMM

BAYERN 2

5.03 Bayern 2-Playlist
6.05 Die Welt am Morgen 6.45 Kultur am Morgen 6.57 Gedanken zum Tag
9.05 Bayern 2 Nah dran 9.20 **Radiowissen** Wachstum – Wie die Wirtschaftsidee nach Europa kam 9.50 **Kalenderblatt** 13.02.1327: Feuersbrunst in München 11.10 **Nahaufnahme** Sofia, ihr Vater und ihre Pflege-WG
12.04 Tagesgespräch
13.04 Stadt Land Leute
14.04 Bayern 2 Kulturleben Perspektivwechsel 14.04 Worüber sprechen die Menschen? 14.45 Sozusagen 15.10 Radiowissen 15.30 Kultur-Update
16.04 Eins zu Eins. Der Talk
17.04 Die Welt am Abend 17.53 Das Wirtschaftsgespräch 18.15 Wissenschaft schnell erzählt
18.53 Betthupferl Dienstags bei Oma Otto, I (4/5): Im Pantoffelkino. Von Olga-Louise Dommel Mit Stefan Merki
19.04 Zündfunk
20.03 Bayern 2 Salon Perspektivwechsel Worüber sprechen die Menschen? Donnerstags bieten wir einen Schwerpunkt an, in dem wir mit Fachleuten Hintergründe für Debatten und Diskurse klären, die gerade die Welt bewegen. Bayern 2 Sozusagen Unser Sprach-Magazin: Sozusagen. Für alle Liebhaber, nicht für Rechthaber der deutschen Sprache.
21.03 Late Nite Sounds Herzstücke
22.03 Late Nite Sounds
23.03 Late Nite Sounds
0.03 Reflexionen
0.10 Concerto bavarese

HR 2

6.00 Am Morgen 6.30 Zuspruch 7.30 Frühkritik 8.40 Buch- bzw. Hörbuch-Tipp
9.30 Lesung
10.00 Am Vormittag Werke von Wagner, Vivaldi, Gershwin, Erlebach, Strauss, Smetana, Telemann
12.00 Doppelkopf
13.00 Am Mittag Ponchielli Tanz der Stunden; National Philharmonic Orchestra, Ltg.: Bruno Bartoletti **Walther** Passacaglia aus der 6. Violinsonate; Chouchanne Siranossian; Máté Balázs, Violoncello; Leonardo García Alarcó, Cembalo **Beethoven** 1. Klavierkonzert C-Dur op. 15; Lars Vogt; hr-Sinfonieorchester, Ltg.: Leonard Slatkin **Bärmann** 3. Klarinettenquintett Es-Dur op. 23; Shirley Brill; Quatuor Terpsychordes **Curtis** Torna a Surriento; Vittorio Grigolo, Tenor; Orchestra del Teatro Regio di Parma, Ltg.: Pier Giorgio Morandi **Gluck** Ouvertüre zur Oper „Orpheus und Eurydike"; The English Baroque Soloists, Ltg.: John Eliot Gardiner
14.30 Lesung
15.00 Freiheit Deluxe
16.00 Am Nachmittag
18.00 Der Tag Ein Thema, viele Perspektiven
19.00 Hörbar Musik grenzenlos
20.00 Lost in Music
21.00 JetztMusik Mothertongue – Der Komponist Charles Uzor Von Thomas Meyer
22.00 Blues'n'Roots Blue Notes in vielen Farben. Johnny „Guitar" Watson zum 90. Geburtstag / Neue Veröffentlichungen von Little Steve & The Big Beat, Warren Haynes und Eunice Davis
23.00 Doppelkopf
0.03 ARD-Nachtkonzert

DLF KULTUR

5.05 Studio 9 Kultur und Politik am Morgen 6.20 **Wort zum Tage** Diakon Paul Lang, Amoneburg, Katholische Kirche
9.05 Im Gespräch
10.05 Lesart Das Literaturmagazin
11.05 Tonart 11.30 Musiktipps
12.05 Studio 9 Der Tag mit ...
13.05 Länderreport
14.05 Kompressor Das Popkulturmagazin
15.05 Tonart 15.30 Musiktipps 15.40 Live Session
17.05 Studio 9 Kultur und Politik am Abend
18.30 Weltzeit
19.05 Zeitfragen Forschung und Gesellschaft
19.30 Zeitfragen. Feature Methoden der Meinungsforschung. König Zufall dankt ab
20.00 Konzert W.A. Mozart Streichquartett Nr. 20 in D-Dur KV 499 „Hoffmeister" **Britten** Streichquartett Nr. 3 op. 94 **Beethoven** Streichquartett C-Dur op. 59/3; Belcea Quartet: Corina Belcea, 1. Violine; Suyeon Kang, 2. Violine; Krysztof Chorzelski, Viola; Antoine Lederlin, Violoncello (Aufzeichnung vom 22.01.2025, Flagey Brüssel)
22.05 Hörspiel „Was zündet, was brennt" Von Magdalena Schrefel Mit Aleyna Kus, Eren Güvercin, Marleen Lohse, Jan Jaroszek, Jim Jaroszek, Lisbeth von Gagern, Heiko Pinkowski, Susanne Jansen, Holger Bülow, Dirk Leyers. Regie: Teresa Fritzi Hoerl (Produktion: WDR 2023)
23.05 Fazit – Kultur vom Tage
0.05 Klangkunst
1.05 Tonart Global

RBB

RADIO3

6.00 Am Morgen 6.10 Aktuell 6.20 Der Stichtag 6.30 Kultur kompakt 6.40 Aktuell
10.00 Klassik bis Zwei 10.30 Kultur kompakt 10.40 Musikalisches Kalenderblatt 11.30 Kultur kompakt 12.10 Neue Aufnahmen
13.30 Lesung David Wagner: Verkin (29/30)
14.00 Meine Musik
16.00 Am Nachmittag 16.10 Aktuell 16.30 Kultur kompakt 16.40 Aktuell
19.00 Der zweite Gedanke
20.00 Konzert Werke von Verdi (Zeitversetzt aus der Semperoper Dresden)
22.00 Jazz
23.00 Lesung
23.30 Klassik Lounge
0.03 Das Nachtkonzert

KLASSIK RADIO

Hörertelefon: (09 00) 5 59 00 55 (99cent/Minute)
e-mail: wunsch@klassikradio.de
Internet: http:/www.klassikradio.de

5.00 Der Gute Morgen bei Klassik Radio
9.00 Klassik Radio bei der Arbeit
14.00 Klassik Radio am Nachmittag
19.00 Furrrioso
20.00 Der Abend bei Klassik Radio
22.00 Musik zum Entspannen & Genießen Einfach nur Musik: Die besten Klassikmelodien, die schönsten Filmmusik-Hits und nur entspannende Musik zum Genießen. Wem die Welt da draußen zu laut ist, der findet hier Ruhe und Entspannung.

SWR KULTUR

6.00 Am Morgen 6.20 **Zeitwort** 13.02.1971: Die „Wehrsportgruppe Hengst" fliegt auf 7.57 Wort zum Tag
8.30 Das Wissen Das Radio der Zukunft
9.05 Musikstunde Gabriele D'Annunzio – Ein Dandy zwischen Poesie, Machismo und Musikrausch (4/5)
10.05 Treffpunkt Klassik
11.57 Kulturtipps
12.30 Am Mittag
13.05 Mittagskonzert Roman „Golovinmusiken", Auszug **Händel** Triosonate in G-Dur op. 5/6 **Roman** Oboenkonzert B-Dur BeRI 46; „Golovinmusiken", Auszug **F. Geminiani** Concerto grosso Nr. 12 d-Moll „La Follia" **Roman** Sinfonia B-Dur BeRi 11; Violinkonzert d-Moll BeRi 49 **Händel** Triosonate G-Dur op. 5/4 **Roman** „Golovinmusiken", Auszug **W.A. Mozart** „Le nozze di Figaro", Arie der Susanna, 4. Akt **Schubert** Rondo für Klavier zu 4 Händen A-Dur D 951 **Holmès** „Pologne", sinfonische Dichtung
15.05 Hörbar
16.05 Impuls
17.05 Forum
17.50 Jazz vor Sechs
18.30 Am Abend
20.03 Lost in Music Armenien Viele Kulturen haben in Armenien ihre Spuren hinterlassen, oft auch mit Gewalt. In der Antike und im Mittelalter kämpften dort Römer, Perser, Byzantiner, Araber, Seljuken und Mongolen. Das Gebirgsland, mit einer Fläche so groß wie Brandenburg und einem erloschenen Vulkan, auf dem Noahs Arche gestrandet sein soll, ist eine der ältesten christlichen Kulturen.
21.00 JetztMusik Mothertongue
22.03 Blues'n'Roots
23.03 Musikstunde
0.03 Nachtkonzert

NDR KULTUR

6.00 Der Morgen Aktuelles aus der Kultur und viel Musik Mit Philipp Schmid 7.50 Morgenandacht
8.30 Vorgelesen Daniel Glattauer: „In einem Zug" (4/10) Es liest Christian Berkel
9.00 Der Morgen Aktuelles aus der Kultur und viel Musik Mit Philipp Schmid
10.00 Der Vormittag Mit Friederike Westerhaus 10.40 Lauter Lyrik 12.40 Neue Bücher
13.00 Starke Stücke
14.00 Der Nachmittag Mit Anna Novák 15.20 Neue CDs
16.00 Das Journal Das Journal informiert umfassend über das aktuelle Kulturgeschehen, setzt Schwerpunkte und spürt kulturpolitische und künstlerische Trends auf.
18.00 Starke Stücke
19.00 Welt der Musik
20.00 Giuseppe Verdi: „Messa da Requiem" Mit Eleonora Buratto (Sopran), Szilvia Vörös (Mezzosopran), Francesco Meli (Tenor), Michele Pertusi (Bass), Sächsischer Staatsopernchor Dresden, Sächsische Staatskapelle Dresden, Daniele Gatti (Leitung) (Zeitversetzt aus der Semperoper Dresden)
22.00 Jazz In der Musikrichtung des Jazz haben sich in den letzten hundert Jahren viele verschiedenen Stilrichtungen entwickelt. Der Siegeszug begann mit dem klassischen „New Orleans Jazz" und „Dixieland Jazz" zu Beginn des 20. Jahrhunderts.
23.00 Haubolds Soloalbum Moderation: Hendrik Haubold
0.03 ARD-Nachtkonzert

RBB

ANT. BRANDENBURG

5.03 Guten Morgen Brandenburg Gut geweckt und gut in den Tag! 9.12 Worte auf den Weg
10.03 Hallo Brandenburg Service, Veranstaltungstipps, Unterhaltung am Vormittag
14.03 Antenne am Nachmittag
17.03 Panorama
19.03 Zappelduster
19.08 Lollipop Die schönste Musik am Abend
21.03 Kultur-Szene
22.03 Pop nach zehn
0.05 Die ARD-Hitnacht

HR 1

„hr1 - Genau meins"

5.00 hr1 am Morgen 6.30 Die hessenschau 7.30 Die hessenschau Reporter aus ihren Regionen in Südhessen / Rhein-Main / Osthessen / Mittelhessen / Nordhessen
9.00 hr1 am Vormittag 9.30 Die hessenschau Reporter aus ihren Regionen in Südhessen / Rhein-Main / Osthessen / Mittelhessen / Nordhessen
12.00 hr1 am Mittag 13.40 hr1 für Sie in aus ihren Regionen in Südhessen / Rhein-Main / Osthessen / Mittelhessen / Nordhessen 14.30 Die hessenschau Reporter aus ihren Regionen in Südhessen / Rhein-Main / Osthessen / Mittelhessen / Nordhessen
15.00 Am Nachmittag Unsere Moderatoren haben die Gesprächsthemen von heute und bringen Sie mit den wichtigsten und unterhaltsamsten Geschichten auf den Stand. 15.30 Die hessenschau
19.00 hr1-Rock
0.00 ARD-Hitnacht

MDR AKTUELL

5.00 Stunden-Programmschema 5.06 Aktuelle Berichte 5.13 Börse in Frankfurt, New York und Tokio 5.15 Kurznachrichten 5.17 Berichte zum Zeitgeschehen mit Service, Tipps und Kultur 5.28 Wetter 5.29 Ausblick auf die kommende halbe Stunde 5.36 Aktuelle Berichte 5.40 Sport 5.45 Kurznachrichten 5.47 Aktuelle Berichte und Regionales aus Thüringen, Sachsen, Sachsen-Anhalt 5.59 **Ausblick auf die kommende Stunde**

DEUTSCHLANDFUNK

5.05 Informationen
9.05 Kalenderblatt Vor 40 Jahren: Die Wiedereröffnung der Semperoper in Dresden
9.10 Europa heute
9.35 Tag für Tag
10.08 Marktplatz Tablets und Smartphones an Schulen – Rechte und Pflichten Mit Britta Mersch (Direkt von der Bildungsmesse didacta 2025)
11.35 Umwelt und Verbraucher
11.55 Verbrauchertipp
12.10 Informationen
13.35 Wirtschaft
14.10 Deutschland heute
14.35 Campus und Karriere
15.05 Corso
15.35 @mediasres
16.10 Büchermarkt
16.35 Forschung akt.
17.05 Wirtschaft und Gesellschaft
17.35 Kultur heute
18.10 Infos am Abend
18.40 Hintergrund
19.05 Kommentar In jeder Sendung äußert ein Journalist seine persönliche Meinung zu einem aktuellen Streitthema oder einer versteckten Bedrohung. Dies soll die Hörer zum Nach- und Mitdenken anregen.
19.15 Dlf-Magazin
20.10 Systemfragen
20.30 Mikrokosmos Babas Geister (3/6). Der Kaffee ist fertig – Kahve hazýr Von Ayla Güney, Jurate Braginaite. Regie: Ayla Güney, Jurate Braginaite (Produktion: SWR Kultur/Deutschlandfunk 2024)
21.05 Jazzfacts Deutschlandreise (9): Thüringen
22.05 Historische Aufnahmen Leidenschaftlich vielseitig. Der Geiger Dénes Kovács (1930-2005)
22.50 Sport aktuell
23.10 Der Tag
0.05 DLF Radionacht

SWR DASDING

„DASDING – Alles was du willst"

5.00 DasDing Musik Nonstop
6.00 DasDing – Morgens klarkommen 6.00 DasDing Nachrichten 6.30 DasDing Nachrichten 7.00 DasDing Nachrichten
9.00 DasDing
13.00 DasDing
17.00 DasDing NEWSZONE – Dein Tag, Dein Update
19.00 DasDing Play
22.00 DasDing Sprechstunde
0.00 Die junge Nacht

RADIO TOP 40

„radio TOP 40 Dein offizieller Sounddealer"

6.00 Morgenshow mit Nick
9.00 Der Vormittag mit Anna
13.00 Der Nachmittag mit Björn
18.00 In die Nacht mit Carlo
21.00 Maximum Musik Maximum Musik auf radio TOP 40

Titelabfrage per SMS! Mit dem Text „TOP40" an 70300 für 49 Cent Mehr Infos unter www.radiotop40.de

MDR JUMP

5.00 Die MDR JUMP Morningshow Mit Sarah von Neuburg, Lars-Christian Karde
10.00 Bei der Arbeit
14.00 Die MDR JUMP Feierabendshow Mit Timo Close
19.00 Die Themen des Tages
20.00 Am Abend Ein bunt gemischtes Musikprogramm, zusammengestellt aus neueren und älteren Liedern bekannter und weniger bekannter Stars und Sternchen aus dem Bereich Schlager- und Popmusik läutet den Abend ein.
0.00 ARD-PopNacht

Tagestipps

KONZERT 20.00 RADIO3

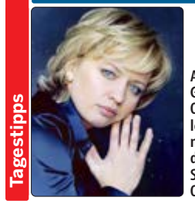

Anna Skryleva, Gewinnerin von Opus Klassik 2024, leitete das Eröffnungskonzert mit dem Deutschen Symphonie-Orchester Berlin

Ultraschall Berlin (1)

MITSCHNITTE Vom 15. bis 19. Januar bot Ultraschall Berlin erneut ein vielfältiges Programm aus Uraufführungen, Werken der jüngsten Vergangenheit sowie Klassikern der Avantgarde an, das den Facettenreichtum und die prägenden Entwicklungen in der Neuen Musik zeigte. Der Musikredakteur Andreas Göbel, der seit 2014 auch einer der beiden Leiter von Ultraschall Berlin ist, präsentiert an drei Abenden die Konzerte des Festivals (Teil 2: 16.2.). **180 Min.**

BLUES 21.05 DEUTSCHLANDFUNK

D. K. Harrell

MITSCHNITT Mit Gesangsphrasierung und Gitarrenton, die an B. B. King erinnern, gehört der 26-jährige D. K. Harrell zu den Rising Stars der US-Bluesszene. Letztes Jahr war er mit seiner Band in Köln zu Gast, wo sie eine Session aufnahmen (von 2024). **55 Min.**

MUSIK 22.30 DLF KULTUR

Marco Enrico Bossi

PORTRÄT In einer von der Oper dominierten Zeit hauchte er der italienischen Instrumentalmusik neues Leben ein. Verdi und Puccini schätzten seine Kunst, D'Annunzio taufte ihn „hoher Herr der Klänge". Heute ist Bossi – auch in Italien – fast vergessen. **30 Min.**

GESELLSCHAFT 0.05 DLF KULTUR

Die Familie

„LANGE NACHT" Sie schützt den Einzelnen, befördert seine Entwicklung, sorgt für seine Sozialisation und vermittelt die Werte einer Gesellschaft – so gut sie es denn kann. Die Sendung widmet sich der Familie in all ihren Formen und Zusammensetzungen. **175 Min.**

ARD-NACHTKONZERT

0.03 **Gershwin** „Porgy and Bess", Melodienfolge; Radio-Sinfonieorchester Stuttgart, Ltg.: Neville Marriner **Vanhal** Oboenquartett C-Dur op. 7/6; Lajos Lencsés, Oboe; Mitglieder des Auer-Quartetts **Backofen** Klarinettenkonzert B-Dur op. 3; Dieter Klöcker, Klarinette; SWR-Rundfunkorchester Kaiserslautern, Ltg.: Johannes Moesus **Rheinberger** „Am Seegestade" op. 158; Andreas Weller, Tenor; Götz Payer, Klavier **Strawinsky** „Le sacre du printemps"; SWR-Sinfonieorchester Baden-Baden und Freiburg, Ltg.: Sylvain Cambreling 2.03 **Franck** „Psyché" **Suk** Klavierquartett a-Moll op. 1 **Holmès** „Irlande" **Devienne** Sinfonia concertante Nr. 2 F-Dur **Barber** Klavierkonzert op. 38 4.03 **R. Strauss** „Metamorphosen" **Villa-Lobos** „Canção do Carreiro" **Prokofjew** Violinkonzert Nr. 1 D-Dur 5.03 Werke von J. Haydn, R. Schumann, Sibelius, Abel, Beethoven, Krommer

Podcast · Mehrkanalton · Für Kinder · Hörspiel

14. FEBRUAR

HÖRZU

BAYERN 1

5.05 Am Morgen
5.10 Fahns besondere Morgennummer auf Bayern 1
5.56 Gedanken zum Tag
7.50 Die Superbayern – Comedy mit Wolfgang Krebs
8.50 Fahns finale Frage
9.05 Bayern 1 am Vormittag
Mit Regional-Infos
12.05 Bayern 1 - Mittags in ...
Das Magazin (Getrennte Ausstrahlung über die fünf UKW-Sendergruppen)
13.05 Am Nachmittag
Mit News und Musik
14.45 Die Superbayern – Comedy mit Wolfgang Krebs
15.45 Quiz: Erste Antwort Bayern 1
16.55 Letzte Worte
17.05 Bayernmagazin
Mit Christine Rose, Uwe Erdelt
17.10 Held der Woche
17.40 Lustig, listig, launig – Die Lallinger!
19.05 Am Abend
Mit Christine Rose, Uwe Erdelt
20.03 Am Abend
Lieblingsstars und Lieblingshits mit
22.58 Auf ein Wort
23.03 Die Nacht auf Bayern 1
0.03 Zum Programmschluss
0.07 Die Nacht

BAYERN 3

5.00 Die Frühaufdreher Alles was wichtig ist und alle Hits von heute!
6.40 Harry G – das Diss-Like der Woche
8.10 Wirklich wahr – oder wahnsinnig gut erfunden?
9.00 Alle Hits von heute – am Vormittag
Die interaktive Show fürs Bayern 3 Land
12.00 Update
Alles was Bayern und die Welt bewegt
12.30 Bayern um Halb
13.00 Alle Hits von heute – am Nachmittag
Stars, Storys und ganz viel neue Musik
13.30 Bayern um Halb
14.15 Harry G – das Diss-Like der Woche
14.30 Bayern um Halb
15.30 Bayern um Halb
16.00 Bayern 3 Fayerabend
Wir fayern Bayern Mit Corinna Theil
18.10 Bayern oder irgendwo
18.30 Bayern um Halb: Das Wichtigste aus allen bayerischen Regionen
19.00 Chartshow
Die offiziellen bayerischen Charts und die neuesten Tracks der Woche
21.30 Party-Hitmix
21.58 Auf ein Wort
0.00 Die Nacht

BR-KLASSIK

6.05 Allegro
Ihr Morgen – Ihre Musik Mit Kathrin Hasselbeck
6.30 Klassik aktuell
7.20 Klassik aktuell
7.40 Klassik aktuell
8.20 Klassik aktuell
8.40 **Was heute geschah – der Musikkalender**
14.2.1929: Die Tänzerin und Sängerin Josephine Baker erhält in München Auftrittsverbot
8.57 Werbung
9.00 Nachrichten, Wetter, Verkehr
9.05 Der Vormittag
Klassisch durch Ihren Tag
Smetana „Die verkaufte Braut", Ouvertüre; Gewandhausorchester Leipzig, Ltg.: Václav Neumann **Molter** Oboenkonzert Es-Dur; Saskia Fikentscher, Oboe; Nova Stravaganza, Ltg.: Siegbert Rampe **Sor** Variationen über ein Thema von Mozart op. 9; Alirio Diaz, Gitarre **Joh. Strauß** „Rosen aus dem Süden" op. 388; Wiener Philharmoniker, Ltg.: Karl Böhm **Berwald** „Elfenspiel"; Gävle Symphony Orchestra, Ltg.: Petri Sakari **Tomlinson** „Silverthorn"; Tschechoslowakisches Radio-Sinfonieorchester, Ltg.: Ernest Tomlinson **Poulenc** „Villageoises", Staccato; Alexandre Tharaud, Klavier **J. Haydn** Sinfonie Nr. 81 G-Dur; Accademia Bizantina, Ltg.: Ottavio Dantone **Neruda** Trompetenkonzert Es-Dur; Lucienne Renaudin Vary, Trompete; Luzerner Sinfonieorchester LSO, Ltg.: Michael Sanderling **Gottschalk** „Le Banjo" op. 15; Michel Legrand, Klavier **C.Ph.E. Bach** Sinfonie h-Moll Wq 182 Nr. 5; Gli Incogniti **Hasselmans** Ballade; Silke Aichhorn, Harfe **R. Schumann** Violoncellokonzert a-Moll op. 129; Jean-Guihen Queyras, Violoncello; Freiburger Barockorchester, Ltg.: Pablo Heras-Casado **Williams** „Fantasia on Welsh Nursery Tunes"; London Symphony Orchestra, Ltg.: Charles Groves
11.00 Nachrichten, Wetter
12.00 Nachrichten, Wetter, Verkehr
12.03 Der Nachmittag
Stück für Stück genießen
12.30 **Was heute geschah – der Musikkalender**
14.2.1929: Die Tänzerin und Sängerin Josephine Baker erhält in München Auftrittsverbot
13.30 Das neue Album oder: Ihr Musikwunsch
16.00 Nachrichten, Wetter, Verkehr
16.03 Leporello
Mit Uta Sailer
In der Sendung gibt es neben klassischer Musik auch Informationen zum aktuellen Geschehen in der Klassikszene, von modernen Musikern über Chöre bis hin zu berühmten Orchestern. Viele junge Vollblutmusiker sorgen immer wieder dafür, dass Klassik nicht nur auf berühmte Dirigenten und deren Orchester reduziert wird. Neu arrangiert erstrahlt so manches klassisches Werk in neuem Glanz.
16.15 Klassik aktuell
16.40 **Was heute geschah – der Musikkalender**
14.2.1929: Die Tänzerin und Sängerin Josephine Baker erhält in München Auftrittsverbot
17.15 Klassik aktuell
17.40 Klassik aktuell
18.03 Klassik-Stars
Cuarteto Casals **Mendelssohn** Capriccio e-Moll op. 81/3 **Brahms** Klavierquintett f-Moll op. 34 **Schostakowitsch** Polka
19.03 KlassikPlus – Musikfeature
Schostakowitsch Moves. Warum Duisburger Brennpunktschulen seit 15 Jahren auf klassische Musik setzen
Von Bettina Mittelstraß
20.03 Konzert Turnage „Remembering" **Brahms** „Ein deutsches Requiem" op. 45; Lucy Crowe, Sopran; Andrè Schuen, Bariton; Chor und Symphonieorchester des Bayerischen Rundfunks, Ltg.: Simon Rattle (Direkt aus dem Herkulessaal der Münchner Residenz)
Anschl.: Uta Sailer im Gespräch mit Simon Rattle
22.03 Orgelmusik
Orgelmusik um Johann Sebastian Bach Werke von Johann Schneider, Jakob Adlung, Johann Christoph Kellner, Johann Gottfried Walther und Johann Ludwig Krebs Mit Franz Raml (Orgel) (Aufnahme vom 3. September 2024 in der ehemaligen Klosterkirche Attel, Wasserburg am Inn)
23.03 Jazztime
BR-Jazzclub Liebliche Freiheit – Die japanische Klavierlegende Masahiko Satoh beim Festival „PARELLEL UNIVERSE" zum 20. Bestehen der Münchner Konzertreihe „Offene Ohren" Moderation: Ulrich Habersetzer (Aufnahme vom 19. Oktober 2014 im Schwere Reiter in München)
0.03 Das Nachtkonzert

MDR

SACHSEN-ANHALT

5.00 Der schönste Morgen
Perfekter Start in den Tag mit den Hits unseres Lebens
5.30 Das Land um halb
5.50 An(ge)dacht!
6.30 Ihre Region aus erster Hand
7.30 Ihre Region aus erster Hand
8.30 Ihre Region aus erster Hand
9.00 Ihr Vormittag
9.30 Ihre Region aus erster Hand
9.50 An(ge)dacht!
10.30 Das Land um halb
11.30 Das Land um halb
12.00 Ihr Nachmittag
12.00 Der Tag in Sachsen-Anhalt
12.30 Das Land um halb
13.30 Das Land um halb
14.30 Das Land um halb
15.30 Das Land um halb
16.00 Ihr Feierabend
16.30 Das Land um halb – Nachrichten aus den Regionen Sachsen-Anhalt
17.00 Der Tag in Sachsen-Anhalt
17.30 Das Land um halb – Nachrichten aus den Regionen Sachsen-Anhalt
20.00 80er Hit-Abend
23.00 ARD-Hitnacht

SACHSEN

5.00 Guten Morgen Sachsen
darin Das Wort zum Tag und die Glückwünsche Starten Sie gut informiert und entspannt in den Tag. Die ganze Sendung hindurch gibt es im Wechsel informative Beiträge zum aktuellen Geschehen eingebettet in die gewohnt spritzige Musikmischung. Wie die Hörerschaft das kennt, wird viel Wert auf Information gelegt. So bleibt man stets auf dem Laufenden, was bedeutsame und interessante Geschehnisse im Sendegebiet und weltweit betrifft.
10.00 Der Tag
13.00 Der Radioreport
13.08 Der Nachmittag
18.00 Der Radioreport
18.08 Musikgeschichten
20.00 Die 80er Show
23.00 ARD-Hitnacht

THÜRINGEN

5.00 Johannes und der Morgenhahn
9.00 MDR Thüringen mit Haase und Waage
12.00 Der Mittag
15.00 Ramm am Nachmittag
18.00 Das Fazit vom Tag – Die wichtigsten Themen und Ereignisse des Tages
Moderation: Andreas Menzel
19.00 Single Time
Schluss mit Alleinsein
23.00 MDR-Musiknacht

MDR KULTUR

6.00 Am Morgen
9.00 Lesezeit
Kristine Bilkau: „Die Glücklichen" (10/10)
Es liest Sandra Hüller (Produktion: MDR 2015)
9.35 Am Vormittag
12.00 Am Mittag
Aktuelle Berichte zu den wichtigsten Themen des Tages.
14.00 Die Klassikerlesung
Theodor Fontane: „Grete Minde" (10/20)
Es liest Kurt Böwe
14.30 Am Nachmittag
Der Blick in die Welt bei MDR KULTUR international, aktuelle Berichte aus dem kulturellen und politischen Leben.
18.00 MDR Kultur spezial
Der aktuelle, ausführliche Themenschwerpunkt aus Kultur, Gesellschaft und Politik.
19.00 Lesezeit
Kristine Bilkau: „Die Glücklichen" (10/10)
19.35 Jazz Lounge
Die perfekte Mischung für Jazz-Fans und Hörer, die mit Jazz einfach nur entspannt in den Abend starten wollen.
20.00 MDR Kultur im Konzert
22.30 MDR Kultur Bach Podcast
23.00 Chor-Magazin
Neue Produktionen verschiedener Chöre und Vokalensembles – vorwiegend aus dem mitteldeutschen Raum – außerdem Reportagen von internationalen Chorfestivals und Interviews mit Dirigenten, Komponisten und Festivalleitern.
23.30 Orgelmagazin
Berichte aus der weltweit einmaligen Orgellandschaft Mitteldeutschlands, Gespräche mit Menschen, die für die Orgel leben und Musik, die die schönsten Orgeln aus der Region erklingen lässt.
0.00 Die Nacht
0.05 Nachtmix

BR24

5.58 Impressum
6.00 BR24 – Informationen am Morgen
9.00 BR24 – Informationen am Vormittag
12.00 BR24 – Informationen am Mittag
15.00 BR24 – Informationen am Nachmittag
18.00 BR24 – Informationen am Abend
20.00 Infoblock
Von Berlin bis Brüssel, von Washington bis Wladiwostok.
20.15 Sportschau im Radio
22.00 ARD-Infonacht
0.00 Nachrichten
0.03 ARD-Infonacht

RADIOPROGRAMM

BAYERN 2

5.03 Bayern 2-Playlist
6.05 Die Welt am Morgen Politik Kultur Gesellschaft
6.45 Kultur am Morgen
6.57 Gedanken zum Tag
7.45 Kultur am Morgen
8.45 Kultur am Morgen
9.05 Bayern 2 Nah dran Moderation: Klaus Schneider
9.20 **Radiowissen** Valentinstag – Von Märtyrern und Liebenden
9.50 **Kalenderblatt** 14.02.2018: Erster Weltmettbrötchentag
11.10 Nahaufnahme
12.04 Tagesgespräch Publikumsdialog
13.04 Stadt Land Leute
14.04 Bayern 2 Kulturleben Kino und Kabarett
14.10 Film des Lebens
14.25 Radiospitzen
14.40 Schalom Jüdischer Glaube – Jüdisches Leben
15.04 Bayern 2 Kulturleben Wissen und Kultur
15.10 Radiowissen
15.30 Kultur-Update
16.04 Eins zu Eins. Der Talk Eine Stunde, zwei Menschen
17.04 Die Welt am Abend Politik Gesellschaft Wissenschaft
17.53 Das Wirtschaftsgespräch
18.04 Radiomikro
18.53 **Bettnupferl** Dienstags bei Oma Otto, I (5/5): Das lustige Wartezimmer Von Olga-Louise Dommel Mit Stefan Merki
19.04 Zündfunk Mit Ann-Kathrin Mittelstraß, Ralf Summer
20.03 Bayern 2 Salon Hörspiel & Podcast
22.03 Eins zu Eins Eine Stunde, zwei Menschen
23.03 Nachtmix
0.03 Nachtkonzert

HR 2

6.00 Am Morgen
6.30 Zuspruch
9.30 Lesung
10.00 Am Vormittag
Chopin 2. Scherzo b-Moll op. 317 **C.Ph.E. Bach** Flötenkonzert B-Dur Wq 167 **Leoncavallo** „I Pagliacci" – Prolog des Tonio **Mendelssohn** Lied ohne Worte A-Dur op. 62/6, bearbeitet für Violoncello und Klavier **Händel** 3. Doppelchöriges Konzert F-Dur HWV 334 **Debussy** Danse für Orchester
12.00 Doppelkopf
13.00 Am Mittag
Glinka Variationen über ein schottisches Thema; Viacheslav Shelepov, Klavier **Mozart** Bläserserenade Es-Dur KV 375; Chamber Orchestra of Europe Wind Soloists **Vivaldi** „Giustino" – Arie „Vedrò con mio diletto"; Lea Desandre, Mezzosopran; Ensemble Jupiter, Ltg.: Thomas Dunford **Brahms** Doppelkonzert a-Moll op. 102; Tanja Tetzlaff, Violoncello; Christian Tetzlaff, Violine; Deutsches Sinfonieorchester Berlin, Ltg.: Paavo Järvi **Händel** Concerto grosso G-Dur op. 3/3; Kammerorchester Basel, Ltg.: Julia Schröder
14.30 Lesung
15.00 Hörbuchzeit
16.00 Am Nachmittag
18.00 Der Tag
19.00 Hörbar
20.00 Konzertsaal Geburtstagskonzert zu 110 Jahren Goethe-Universität Frankfurt **Ben-Haim** Psalm aus der 1. Sinfonie **Beethoven** 3. Klavierkonzert c-Moll op. 37 **Beethoven** 3. Sinfonie Es-Dur op. 55 „Eroica"; Romy Nevo, Klavier; Sinfonieorchester der Buchmann-Mehta School of Music, Ltg.: Zubin Mehta (Aufnahme vom 30. Oktober 2024 aus dem hr-Sendesaal)
23.00 Doppelkopf
0.03 ARD-Nachtkonzert

DLF KULTUR

5.05 Studio 9 Kultur und Politik am Morgen
6.20 **Wort zum Tage** Diakon Paul Lang, Amoneburg, Katholische Kirche
7.40 Alltag anders
9.05 Im Gespräch
10.05 Lesart
11.05 Tonart
11.30 Musiktipps
12.05 Studio 9
13.05 Länderreport
14.05 Kompressor
15.05 Tonart
15.30 Musiktipps
15.40 Live Session
17.05 Studio 9
18.05 Wortwechsel
19.05 Shabbat
19.30 Literatur Das Ende der katholischen Dominanz. Neue irische Literatur Von Michael Hillebrecht
20.00 Konzert
J. Christoph Bach „Lieber Herr Gott", Motette für zwei vierstimmige Chöre **J.L. Bach** „Wir wissen so unser irdisches Haus", Motette für zwei vierstimmige Chöre **Joh. Bach** „Unser Leben ist ein Schatten", Motette **Altnikol** „Nun danket alle Gott", Motette **J.M. Bach** „Herr, wenn ich nur dich habe", Motette **J. Christoph Bach** „Der Gerechte, ob er gleich zu zeitlich stirbt", Motette **J.S. Bach** „Jesu, meine Freude" BWV 227; Futo Yamane, Violoncello; Mai Shigeoka, Orgel; RIAS Kammerchor Berlin, Ltg.: Justin Doyle (Aufzeichnung vom 28.11.2024, Kanagawa Kenritsu Ongakudou, Japan)
22.30 Musikfeuilleton „Der hohe Herr der Klänge". Der italienische Komponist Marco Enrico Bossi Von Sylvia Roth
23.05 Fazit – Kultur vom Tage
0.05 Lange Nacht Wurzel, heilig, variabel. Die Lange Nacht der Familie und ihrer Formen
3.05 Tonart

RBB

RADIO3

6.00 Am Morgen
6.10 Aktuell
6.20 Der Stichtag
6.30 Kultur kompakt
10.00 Klassik bis Zwei
10.30 Kultur kompakt
10.40 Musikalisches Kalenderblatt
11.30 Kultur kompakt
12.10 Neue Aufnahmen
12.30 Kultur kompakt
12.40 Klassik aktuell
13.30 Lesung David Wagner: Verkin (30/30)
14.00 Meine Musik
15.50 Schalom
16.00 Am Nachmittag
16.10 Aktuell
16.30 Kultur kompakt
16.40 Aktuell
19.00 Auftakt
20.00 Konzert Ultraschall Berlin – Festival für neue Musik 2025 (1)
23.00 Lesung
23.30 Klassik Lounge
0.03 Das Nachtkonzert

KLASSIK RADIO

Hörertelefon: (09 00) 5 59 00 55 (99cent/Minute)
e-mail: wunsch@klassikradio.de
Internet: http:/www.klassikradio.de

5.00 Der Gute Morgen bei Klassik Radio
9.00 Klassik Radio bei der Arbeit
14.00 Klassik Radio am Nachmittag
19.00 Furrrioso
20.00 Der Abend bei Klassik Radio
22.00 Musik zum Entspannen & Genießen
Einfach nur Musik: Die besten Klassikmelodien, die schönsten Filmmusik-Hits und nur entspannende Musik zum Genießen. Wem die Welt da draußen zu laut ist, der findet hier Ruhe und Entspannung.

SWR KULTUR

6.00 Am Morgen
6.20 **Zeitwort** 14.02.1981: Marvin Gaye landet in Ostende
7.57 Wort zum Tag
8.30 Das Wissen Männersache – Neue und alte Verhütungsmethoden
9.05 Musikstunde Gabriele D'Annunzio – Ein Dandy zwischen Poesie, Machismo und Musikrausch (5/5)
10.05 Treffpunkt Klassik Musik. Meinung. Perspektiven.
11.57 Kulturtipps
12.30 Am Mittag
13.05 Mittagskonzert
Holmès „Andromède", sinfonische Dichtung **Glasunow** Saxofonquartett B-Dur op. 109 **de Falla** Spanischer Tanz aus „La vida brève" **W.A. Mozart** Streichquartett B-Dur KV 458 „Jagd-Quartett" **Beethoven** Sinfonie Nr. 7 A-Dur op. 92
15.05 Feature OZ. Graffiti-Künstler. Schmierfink. Rebell (1/2)
16.05 Impuls
17.05 Forum
17.50 Jazz vor Sechs
18.30 Am Abend
20.03 Abendkonzert Schostakowitsch Violinkonzert Nr. 1 a-Moll op. 77 **Ligeti** „Mysteries of the Macabre", Fassung für Violine und Kammerorchester; „Lontano" für großes Orchester **K.A. Hartmann** Sinfonie Nr. 3; Patricia Kopatchinskaja, Violine; SWR Symphonieorchester, Ltg.: Ingo Metzmacher (Direkt aus der Stuttgarter Liederhalle)
22.30 Vor Ort „Einmal im Leben möchte ich einen Mann töten" – Michael Köhlmeier und seine Erzählung „Die Verdorbenen" (Aufzeichnung vom 12. Februar 2025 im Staatstheater Mainz)
23.03 Musikstunde
0.03 Nachtkonzert

NDR KULTUR

6.00 Der Morgen Aktuelles aus der Kultur und viel Musik Mit Philipp Schmid
7.50 Morgenandacht
8.30 Vorgelesen Daniel Glattauer: „In einem Zug" (5/10) Es liest Christian Berkel
9.00 Der Morgen Aktuelles aus der Kultur und viel Musik Mit Philipp Schmid
10.00 Der Vormittag
10.20 NachGedacht
10.40 Lauter Lyrik
12.40 Neue Bücher
13.00 NDR Kultur à la carte
14.00 Der Nachmittag Mit Anna Novák
15.20 Freitagsforum
16.00 Das Journal Das Journal informiert umfassend über das aktuelle Kulturgeschehen, setzt Schwerpunkte und spürt kulturpolitische und künstlerische Trends auf.
18.00 NDR Kultur à la carte Gespräche mit Menschen, die etwas zu sagen haben
19.00 Musica Jazz
20.00 Das Konzert Hamburg Visions **Iannotta** „Moult" für Orchester **Herrmann** Tour de Trance; Anja Petersen, Sopran; NDR-Radiophilharmonie, Ltg.: Pierre Bleuse (Direkt aus der Elbphilharmonie Hamburg) Die NDR Radiophilharmonie und Sopranistin Anja Petersen sind zu Gast in der Elbphilharmonie Hamburg – mit Werken von Clara Iannotta und Arnulf Herrmann. Abenteuer Musik: Mit der zweiten Ausgabe des Festivals „Elbphilharmonie Visions" widmet sich der NDR in Kooperation mit der Elbphilharmonie im Februar 2025 erneut der zeitgenössischen Musik.
23.00 NDR Bigband
0.03 ARD-Nachtkonzert

RBB

ANT. BRANDENBURG

5.03 Guten Morgen Brandenburg
Gut geweckt und gut in den Tag!
9.12 Worte auf den Weg
10.03 Hallo Brandenburg Service, Veranstaltungstipps, Unterhaltung am Vormittag
14.03 Antenne am Nachmittag
17.03 Panorama
19.03 Zappelduster
19.08 Lollipop Die schönste Musik am Abend
21.03 Antenne-Schlager-Hit-Parade
22.03 Pop nach zehn
0.05 Die ARD-Hitnacht

HR 1

„hr1 - Genau meins"

5.00 hr1 am Morgen
6.30 Die hessenschau
7.30 Die hessenschau Reporter aus ihren Regionen in Südhessen / Rhein-Main / Osthessen / Mittelhessen / Nordhessen
9.00 hr1 am Vormittag
9.30 Die hessenschau Reporter aus ihren Regionen in Südhessen / Rhein-Main / Osthessen / Mittelhessen / Nordhessen
12.00 hr1 am Mittag
13.40 hr1-Wochenendtipps – Was ist los in Südhessen / Rhein-Main / Osthessen / Mittelhessen / Nordhessen
14.30 Die hessenschau Reporter aus ihren Regionen in Südhessen / Rhein-Main / Osthessen / Mittelhessen / Nordhessen
15.00 Am Nachmittag Unsere Moderatoren haben die Gesprächsthemen von heute und bringen Sie mit den wichtigsten und unterhaltsamsten Geschichten auf den Stand.
15.30 Die hessenschau
19.00 hr1-Dancefloor
0.00 ARD-Hitnacht

MDR AKTUELL

5.00 Stunden-Programmschema
5.06 Aktuelle Berichte
5.13 Börse in Frankfurt, New York und Tokio
5.15 Kurznachrichten
5.17 Berichte zum Zeitgeschehen mit Service, Tipps und Kultur
5.29 Ausblick auf die kommende halbe Stunde
5.36 Aktuelle Berichte
5.40 Sport
5.45 Kurznachrichten
5.47 Aktuelle Berichte und Regionales aus Thüringen, Sachsen, Sachsen-Anhalt
5.58 Wetter
5.59 **Ausblick auf die kommende Stunde**

DEUTSCHLANDFUNK

5.05 Informationen
9.05 Kalenderblatt Vor 20 Jahren: Der libanesische Politiker Rafik Hariri stirbt bei einem Attentat
9.10 Europa heute
9.35 Tag für Tag
10.08 Lebenszeit
11.35 Umwelt und Verbraucher
11.55 Verbrauchertipp
12.10 Informationen
13.35 Wirtschaft
14.10 Deutschland heute
14.35 Campus und Karriere
15.05 Corso – Kunst & Pop
15.35 @mediasres Nach Redaktionsschluss
15.52 Schalom Jüdisches Leben heute
16.10 Büchermarkt
16.35 Forschung akt.
17.05 Wirtschaft und Gesellschaft
17.35 Kultur heute Berichte, Meinungen, Rezensionen
18.10 Infos am Abend
18.40 Hintergrund
19.09 Kommentar
19.15 Der Rest ist Geschichte Der Geschichtspodcast
20.05 Feature Die Igelin. Auf den Spuren der Feministin Gustava Schefer-Viëtor Von Anna Goretzki. Regie: Philine Velhagen (Produktion: Deutschlandfunk 2021)
21.05 On Stage D.K. Harrel Blues Band (USA) Mit Tim Schauen (Aufnahme vom 11.7.2024 aus den „Riverside Studios", Köln)
22.05 Spielraum Soul City Mit Jan Tengeler
22.50 Sport aktuell
23.10 Der Tag Journal vor Mitternacht Was hat die Menschen heute bewegt, was ist passiert in der Welt? In dieser Sendung werden die Themen des Tages verständlich analysiert.
0.05 DLF Radionacht

SWR DASDING

„DASDING – Alles was du willst"

5.00 DasDing Musik Nonstop
6.00 DasDing – Morgens klarkommen
6.00 Nachrichten
9.00 DasDing
13.00 DasDing
17.00 DasDing NEWSZONE – Dein Tag, Dein Update
19.00 DasDing Musik Nonstop
20.00 DasDing Weekend Warm-Up
21.00 DasDing Musik Nonstop
0.00 DasDing Musik Nonstop
1.00 Die junge Nacht

RADIO TOP 40

„radio TOP 40 Dein offizieller Sounddealer"

6.00 Morgenshow mit Nick
9.00 Der Vormittag mit Anna
13.00 Der Nachmittag mit Björn
18.00 In die Nacht mit Carlo
21.00 Maximum Musik Maximum Musik auf radio TOP 40

Titelabfrage per SMS! Mit dem Text „TOP40" an 70300 für 49 Cent Mehr Infos unter www.radiotop40.de

MDR JUMP

5.00 Die MDR JUMP Morningshow Mit Sarah von Neuburg, Lars-Christian Karde
10.00 Bei der Arbeit Radio Salü orientiert sich bei der Musikauswahl an den Billboard-Charts. Es werden Hits aus den Bereichen Pop, Rock und Dance gespielt. Zudem will man lokale Musiker aus dem Saarland unterstützen.
14.00 Die MDR JUMP Feierabendshow Mit Timo Close
19.00 Die Themen des Tages
20.00 Die Trends der Woche
0.00 ARD-PopNacht

WOCHENÜBERSICHT 8. – 14. 02. 2025

ANT. THÜRINGEN

SAMSTAG
5.00 Supersamstag
12.00 Supersamstag
18.00 Charts
0.00 Nachtmix

SONNTAG
5.00 Mehr Musik-wochenende
Thüringens beste Musikmischung
18.00 Die Yesterhits
Die größten Pop- und Rocksongs aller Zeiten
0.00 Nachtmix

MONTAG–FREITAG
5.00 Guten Morgen Thüringen
Frühstück mit den Moderatoren
10.00 Thüringen am Vormittag
15.00 Der Nachmittag
19.00 Endlich Feier-abend & Magazin
Musikmischung und Tagesinformationen
0.00 Nachtmix

LANDESWELLE

THÜRINGEN

SAMSTAG
8.00 Das LandesWelle Samstags-Frühstück
Der perfekte Samstag startet im besten Fall mit einer schönen Tasse Kaffee, einem leckeren Frühstück und mit LandesWelle Thüringen!
10.00 Der wirklich witzige Wochenrückblick
12.00 Der Mittag
13.00 LandesWelle Thüringen am Nachmittag

SONNTAG
8.00 Sonntag Morgen: Toby Bräuer
12.00 Der Mittag
14.00 Der wirklich witzige Wochenrückblick
18.00 YESTERHITS

MONTAG–FREITAG
5.00 Perfekt geweckt
Der FrühstücksClub mit Thomas Born
12.00 Der Mittag
13.00 LandesWelle Thüringen am Nachmittag
Jeden Tag begleitet Lucie Militzer die Zuhörer durch ihren Nachmittag und Ihren Feierabend
19.00 Die 70er um 7ieben bei LandesWelle
20.00 Die 80er um 8cht bei LandesWelle

RADIO BROCKEN

SAMSTAG
6.00 Radio Brocken am Wochenende
Das Wochenende wird jetzt noch schöner. Jeden Samstag begleiten wir Sie mit regionalen Geschichten, wichtigsten Informationen und natürlich mit der besten Musik.
18.00 Radio Brocken – Die 80er Party

SONNTAG
6.00 Radio Brocken am Wochenende
9.00 Radio Brocken Gute-Laune Sonntag mit Marc Angerstein
18.00 Radio Brocken am Wochenende
SO, 21.00: Die Radio Brocken Hörspielnacht
22.00 Radio Brocken in der Nacht
SO, 23.00: Die Radio Brocken Hörspielnacht

MONTAG–FREITAG
5.00 Die Radio Brocken Morgenshow – Unser Team für Sachsen-Anhalt! Mit Amrei Gericke, Tilo Liebsch
10.00 Radio Brocken von Zehn bis Zwei mit Jörn Bastian
Mit der besten Musik geht's für Sie entspannt durch den Tag.
14.00 Radio Brocken Nachmittagsshow mit Sven Distel
19.00 Am Abend mit Jannes Buntenkötter oder Volker Baer
DO: 22.00 Die Radio Brocken Podcast-Nacht
23.00 Radio Brocken in der Nacht
DI/MI: 1.00 Die Radio Brocken Hörspielnacht

HITRADIO RTL

SACHSEN

SAMSTAG
6.00 Die Hitradio RTL 80er Wochenenden
13.00 Die Hitradio RTL 80er Wochenenden
19.00 Die 80er Party am Wochenende
23.00 Die Hitradio RTL 80er Wochenenden

SONNTAG
7.00 Die Hitradio RTL 80er Wochenenden
13.00 Die Hitradio RTL 80er Wochenenden
19.00 Die Hitradio RTL 80er Wochenenden
0.00 80er, 90er, 100% Sachsensound

MONTAG–FREITAG
5.00 Die Morningshow
10.00 Hitradio bei der Arbeit
14.00 Die Hitradio RTL Feierabendshow
FR: Die Hitradio RTL 80er Wochenenden
19.00 80er, 90er, 100% Sachsensound
FR: 19.00 Die Sendung ohne Namen
23.00 Die Hitradio RTL 80er Wochenenden

RADIO PSR

SAMSTAG
7.00 Die Samstagsshow mit Mandy Volkmann
12.00 #neuehits mit Susanka
14.00 SuperSamstag mit Matthias Müller
20.00 Die barba radio Show bei RADIO PSR
22.00 Der Supermix für Sachsen

SONNTAG
8.00 SuperSonntag
13.00 RADIO PSR am Sonntag
18.00 Themen, die Sachsen bewegen
21.00 Der Supermix für Sachsen

MONTAG–FREITAG
5.00 Die Steffen-Lukas-Show
10.00 RADIO PSR bei der Arbeit mit Karo
15.00 Die Rockenberg-Show
19.00 Am Abend
FR: 90er Show
21.00 Der Supermix für Sachsen (bis 0.00)
FR: 22.00 Party-Mix

RADIO SAW

SAMSTAG
11.15 Muckefuck
11.15 Klasse übersetzt!
12.00 Wochenende mit Sport und Events
0.00 Der radio SAW-Superhit-Mix

SONNTAG
7.00 Kirche auf radio SAW
9.00 jeden 2. Sonntag: Sina Peschke trifft Promis
17.45 Klasse übersetzt!
0.00 Partymix

MONTAG–FREITAG
5.00 Muckefuck Das Original
Lach- und Wachshow
10.00 Der Vormittag
15.00 Von drei bis frei!
Mit Ingolf Kloss, Jan Seifert
FR: Die Freitagsshow
20.00 Am Abend
MO: 90er-Show
DO: Die Classic-Show
0.00 Nachtjournal

MDR SPUTNIK

SAMSTAG
6.00 Deine Lieblingsmusik
8.00 Sputnik läuft
10.00 Sputnik Hyped
14.00 Dein Wochenende
19.00 Firstplay
20.00 Disco
22.00 Club Residents
23.00 Club
0.00 Heimspiel (Wh.)
3.00 Junge Nacht der ARD

SONNTAG
6.00 Deine Lieblingsmusik
10.00 Dein Wochenende
15.00 Popkult
19.00 Sputnik Chill mit...
20.00 Radio mit K
21.00 Deine Lieblingsmusik
22.00 Roboton (Wh.)
23.00 Soundcheck (Wh.)
0.00 Black Beatz
2.00 Rock It (Wh.)
3.00 Junge Nacht der ARD

MONTAG–FREITAG
5.00 Deine Lieblingsmusik
6.00 TAG und WACH
10.00 SPUTNIK läuft
14.00 Homezone
18.00 Dein Abend
FR: Heimspiel (19.00)
20.00 MO: Firstplay
DI: Soundcheck
MI: Roboton / Komisch Elektronisch / Clubperlen
DO: Rock It
21.00 MO: Der Podcast
DI: Rapperlapapp / Flex FM im Wechsel
MI: Pride /Deutschland 3000 im Wechsel
DO: Deine Meinung
22.00 Dein Abend
FR: Black Beatz
0.00 Disco
0.00 Junge Nacht der ARD

HR 4

SAMSTAG
6.05 Mein Samstag-morgen in Hessen
10.00 Britta am Samstag
13.00 hr4 bis fünf
17.00 Gute Laune-Hits
20.00 Gute Laune-Hits – nonstop
0.00 ARD-Hitnacht

SONNTAG
6.00 Mein Sonntag-morgen in Hessen
7.40 ▶ Übrigens...
10.00 Mein schöner Sonntag
13.00 Wünsch Dir was
14.00 hr4-Oldies
17.00 Hitparade
20.00 Musik liegt in der Luft
0.00 Die ARD Hitnacht

MONTAG–FREITAG
6.00 Mein Morgen in Hessen
Mo/Fr: 07.20 Comedy – Der ganz normale Wahnsinn
10.00 Britta am Vormittag
12.00 Britta am Mittag
13.00 Wünsch Dir was
14.00 Am Nachmittag
14.30 hr4 – regional
15.50 Haus und Garten
16.00 Mit hr4 in den Feierabend
16.30 hr4 – regional
17.45 ▶ Übrigens...
20.00 hr4 – Musik liegt in der Luft
0.00 Die ARD Hitnacht

HIT RADIO FFH

SAMSTAG
5.00 Guten Morgen, Hessen!
9.00 Die schöne Samstagsshow
13.00 Franzen Fragt
18.00 FFH-Top 40
21.00 Dein FFH-Abend
1.00 FFH Nachtleben

SONNTAG
6.00 Kreuz & Quer
9.00 Silvia am Sonntag – der Talk
12.00 Die Top 3 bis 3
15.00 Dein Sonntag mit Sabine
20.00 Die Du bist im Radio Show
0.00 FFH Nachtleben

MONTAG–FREITAG
5.00 Guten Morgen, Hessen!
10.00 Dein FFH-(Vor-)Mittag
14.00 Dein FFH-Nachmittag
18.00 60 Minuten
19.00 Dein FFH-Abend
22.00 Dein FFH-Abend
1.00 FFH Nachtleben

ANT. BAYERN

SAMSTAG
6.00 Stefan-Meixner-Show
12.00 Schönes Wochenende
17.00 Top 40
20.00 In The Mix
0.00 Hitnacht

SONNTAG
6.00 Servus Sonntag!
9.00 Sonntagsfrühstück
12.00 Schönes Wochenende
18.00 Am Abend
0.00 Hitnacht

MONTAG–FREITAG
5.00 Guten Morgen Bayern
9.00 Bei der Arbeit
12.00 Bei der Arbeit
15.00 Am Nachmittag
19.00 Am Abend
0.00 Hitnacht

O

TV-SENDER

Anschriften · Telefon/Fax · Internet

E-Mail-Adressen finden Sie auch unter www.hoerzu.de

3SAT Postfach 4040, 55100 Mainz, **Tel.** 06131-70 12 16 1 **Fax** 06131-70 12 17 0 **Internet** www.3sat.de, **E-Mail:** info@3sat.de

ANIXE Theatinerstraße 11, 80333 München, **Tel.** 0621-490 91 160 **Internet** www.anixehd.tv

ARD Postfach 20 06 65, 80006 München, **Tel.** 089-55 89 440 **Hotline:** 0331-58569606 (digitale Sender) **Fax** 089-59 00 24 070 **E-Mail:** info@daserste.de **Internet** www.daserste.de

ARD-ALPHA Rundfunkplatz 1, 80300 München, **Tel.** 089 - 59 00 25078 **Fax** 089 - 5900 - 27 37 **Internet** www.br.de/fernsehen/ard-alpha

ARTE 4, quai du Chanoine Winterer BP 20035, F-67080 Strasbourg Cedex **Hotline** 01805-002 488 **Internet** www.arte.tv/de

BAYERISCHES FERNSEHEN Rundfunkplatz 1, 80300 München, **Tel.** 089 / 59 00 25078 **Fax** 089 / 5900 - 2 77 37 **Internet** www.br.de

BIBEL TV Wandalenweg 26, 20097 Hamburg, **Tel.** 040 - 44 50 66 - 0 **Fax** 040 - 44 50 66 - 18 **Internet** www.bibeltv.de

COMEDY CENTRAL Boxhagener Str. 80, 10245 Berlin, **Tel.** 030-700 10 00

DISNEY CHANNEL GERMANY Lilly-Palmer-Str. 2, 80636 München, **Tel.** 089-99340-0 **Fax** 089-99690-599 **Internet** http://disneychannel.de/

DMAX Sternstr. 5, 80538 München, **Tel.** 0089-20 60 99 100 **Internet** www.dmax.de

EUROSPORT Sternstraße 5, 80538 München, **Tel.** 089-62 82 45 04 **Internet** www.eurosport.de

FRANKEN TV Südwestpark 73, 90449 Nürnberg, **Tel.** 0911-9 67 96 0 **Fax** 0911-9 67 96 11 **Internet** www.franken-tv.de

HR-FERNSEHEN Bertramstraße 8, 60320 Frankfurt/Main, **Tel.** 069-15 55 111 **Fax** 069-15 55 155 **Internet** www.hr-online.de

HH 1 Rothenbaumchaussee 80, 20148 Hamburg, **Tel.** 040-41 44 24 00 **Fax** 040-41 442 567 **Internet** www.hamburg1.de

HSE 24 Münchener Straße 101 h, 85737 Ismaning, **Tel.** 0800 234 14 74 **Internet** www.hse24.de

KABEL DEUTSCHLAND GmbH Kundenservice, 99116 Erfurt, **Tel.** 0800-27 87 000 **Internet** www.KabelDeutschland.de

KABEL EINS Medienallee 7, 85774 Unterföhring, **E-Mail** zuschauerservice@kabeleins.de **Internet** www.kabeleins.de

KI.KA 99094 Erfurt, Gothaer Straße 36, **Tel.** 0180-215 15 14 **Fax** 0180-215 15 16 **Internet** www.kika.de

MDR Kantstraße 71-73, 04360 Leipzig, **Tel.** 0341-300 96 96 **Fax** 0341-300 65 37 **Internet** www.mdr.de

MÜNCHEN LIVE TV Marcel-Breuer-Str. 18-20, 80807 München, **Tel.** 089-41 20 07 70 0 **Fax** 089-41 20 07 70 7 **Internet** www.muenchen-tv.de

NDR Rothenbaumchaussee 132, 20149 Hamburg, **Tel.** 040-41 56 0 **Fax** 040-44 76 02 **Internet** www.ndr.de

NICK Boxhagener Str. 80, 10245 Berlin, **Tel.** 030 700 10 00 **Internet** www.nick.de

NRW.TV Kaistr. 3, 40221 Düsseldorf, **Tel.** 0211-95700 500 **Fax** 0211-95700 500 **Internet** www.nrw.tv

N-TV Picassoplatz 1, 50679 Köln, **Tel.** 01805-76 54 76 **Fax** 01805-183 183 **Internet** www.n-tv.de

ORF (ÖSTERREICH) Würzburggasse 30, A-1136 Wien, **Tel.** 00431-8 70 70 30 **Fax** 00431-8 70 70 330 **Internet** www.orf.at

PHOENIX Langer Grabenweg 45–47, 53175 Bonn, **Tel.** 0221 56789 600 **Internet** www.phoenix.de

PRO SIEBEN Medienallee 7, 85774 Unterföhring, **E-Mail** zuschauerservice@prosieben.de **Internet** www.prosieben.de

PRO SIEBEN MAXX Medienallee 7, 85774 Unterföhring **E-Mail** zuschauerservice@prosiebenmaxx.de **Internet** www.prosiebenmaxx.de

QVC Postfach 10 19 69, 44719 Bochum, **Tel.** 0800-293 33 33 **Internet** www.qvc.de

RADIO BREMEN (RB) Diepenau 10, 28195 Bremen, **Tel.** 0421-24 64 20 41 **Fax** 0421-24 64 20 39 **Internet** www.radiobremen.de

RBB Marlene-Dietrich-Allee 20, 14482 Potsdam, **Tel.** 0331-97 99 3 21 71 **Fax** 0331-97 99 3 21 79 **Internet** www.rbb-online.de

RIC (YFE AG) Türkenstr. 87, 80799 München, **Tel.** 089-99 72 71 0 **Internet** www.rictv.de

RTL Picassoplatz 1, 50679 Köln, **Tel.** 01805-20 20 00 **Internet** www.rtl.de

RTL ZWEI Lil-Dagover-Ring 1, 82031 Grünwald, **Internet** www.rtl2.de Zuschauerservice@rtl2.de

SAT.1 Medienallee 7, 85774 Unterföhring, **E-Mail** zuschauerservice@sat1.de **Internet** www.sat1.de

SAT.1 GOLD Medienallee 7, 85774 Unterföhring **E-Mail** zuschauerservice@sat1gold.de **Internet** www.sat1gold.de

SAARLÄNDISCHER RUNDFUNK (SR) 66100 Saarbrücken, **Tel.** 0681-60 21 313 **Fax** 0681-60 23 8 74 **Internet** www.sr-online.de

SERVUS TV Oberst Lepperdinger Straße 11-15, A-5071 Wals-Siezenheim **Tel.** + 43 662 84 22 44 **Internet** www.servustv.com

SIXX Medienallee 7, 85774 Unterföhring, **E-Mail** zuschauerservice@sixx.de **Internet** www.sixx.de

SKY Medienallee 26, 85774 Unterföhring, **Tel.** 089 997 279 00 **Internet** www.sky.de

SPORT 1 Münchner Straße 101 g, 85737 Ismaning, **Tel.** 089-96 066 0 **Fax** 089-960 66 10 09 **Internet** www.sport1.de

SRF (SCHWEIZ) Fernsehstraße 1-4, CH- 8052 Zürich, **Tel.** + 41 848 80 80 80 **Internet** www.srf.ch

SWR Hans-Bredow-Straße, 76530 Baden-Baden, **Tel.** 07221-92 92 05 00 **Fax** 07221-92 92 6 303 **Internet** www.swr.de

SUPER RTL Picassoplatz 1, 50679 Köln, **Tel.** 0180-50 888 50 **Fax** 0221-45 65 10 19 **Internet** www.super-rtl.de

TELE 5 Sternstr. 5, 80538 München, **Tel.** 089-20 60 99 100 **E-Mail** zuschauerredaktion@tele5.de, **Internet** www.tele5.de

TV5 MONDE Deutschland-Österreich, Postfach 30, A-1042 Wien **Tel.** 0043-192 03 **661** **Internet** www.europe.tv5monde.com/de

TV.BERLIN Karl-Heinrich-Ulrichs-Straße 11, 10787 Berlin, **Tel.** 030-89 64 31 27 **E-Mail** redaktion@tvb.de **Internet** www.tvb.de

VOX Picassoplatz 1, 50679 Köln, **Tel.** 01805-400 800 **Fax** 0221-95 34 37 5 **Internet** www.vox.de

WELT Zimmerstr. 50, 10888 Berlin, **Internet** www.welt.de **E-Mail:** tv@welt.de

WDR Fernsehen 50660 Köln, **Tel.** 0221-56 78 99 99 **Internet** www.wdr.de

ZDF 55100 Mainz, **Hotline** 06131-70 12 16 1 (auch digitale Sender) **Fax** 06131-70 12 17 0 **Internet** www.zdf.de

Achtung: Anrufe bei den Telefonhotlines sind kostenpflichtig!

Die 19-seitige Liste „Radiosender, Adressen & Frequenzen" können Sie bestellen bei: Redaktion HÖRZU, Leserdienst, Kennwort „Radio". FUNKE Programmzeitschriften GmbH, Großer Burstah 18–32, 20457 Hamburg. Bitte legen Sie einen adressierten, mit 1,60 € frankierten DIN A5 Umschlag bei. Die Liste steht auch unter der Internet-Adresse www.hoerzu.de als pdf-Datei zum Herunterladen bereit.

HÖRZU
RADIO AKTUELL
NR. 6/2025 | IHR RUNDFUNK-PROGRAMM VOM **8. – 14. FEBRUAR** | WWW.HOERZU.DE

SÜD FOTO: IMAGO/STEFAN MALZKORN

LIVE-KONZERT

Kontraste

Am Pult: Ingo Metzmacher

Patricia Kopatchinskaja ist eine Naturgewalt auf der Bühne, angetrieben von Neugier und einem radikalen Ausdrucksbedürfnis. In dieser Saison steht sie dem SWR Symphonieorchester als „Artistic Partner" zur Seite und ist nicht nur als Solistin zu erleben, sondern auch als Programmmacherin. Für dieses Konzert hat sie Werke von Schostakowitsch, Ligeti und Hartmann ausgesucht.

FR 20.03 **SWR Kultur**

UNSERE PODCAST-TIPPS

TOP-HITS!

BESSER LEBEN TV-Experte Prof. Ingo Froböse verrät, wie man in jedem Alter fit & gesund bleibt. hoerzu.de/podcast

GESELLSCHAFT Der Talk mit Prominenten und Experten sucht nach Wegen, den Alltag positiv zu gestalten. abendblatt.de/podcast

Auf Plattformen wie Spotify, Apple Podcasts u.a.

HÖHEPUNKTE DER WOCHE

OPER

Antonia Bembo: „L'Ercole amante"

Das Stuttgarter Ensemble Il Gusto Barocco spielt Bembos Ausnahmeoper.

SA 20.00 **HR 2/SWR Kultur**

KONZERT

Jerusalem Quartet

Ein Gedenkkonzert zum 50. Todesjahr von Dmitri Schostakowitsch

MO 20.00 **HR 2/SWR Kultur/SR 2**

LIVE-KONZERT

Der Pianist Martín García García

Der Chopin-Spezialist führt in Barcelona Werke katalanischer Komponisten auf.

MI 20.00 **HR 2/SWR Kultur/SR 2**

SA

Tagestipps

OPER 20.00 HR 2/SWR KULTUR/SR 2

Der Bariton Yannick Debus (Foto) interpretierte die Titelrolle in Antonia Bembos Oper über Liebe und Gewalt

„L'Ercole amante"

MITSCHNITT Die Barockkomponistin Antonia Bembo führte ein außergewöhnliches Leben: Sie floh vor einem gewalttätigen Mann und fand Zuflucht am Hof Ludwig XIV. Ihre Oper „L'Ercole amante" von 1707, die das dramatische Ende des Herkules thematisiert, wurde erst 2023 von Il Gusto Barocco erstmals aufgeführt. Das Ensemble hat das Stück auch im Studio aufgenommen, um Bembos Erbe wieder sichtbar zu machen (von 2023). **180 Min.**

DEUTSCHLAND 18.05 DLF KULTUR

Der letzte Tag

FEATURE Am 19. Februar 2020 erschoss ein 43-Jähriger in Hanau neun Menschen mit Migrationshintergrund, danach seine Mutter und schließlich sich selbst. Sebastian Friedrich (Foto) rekonstruiert mit Angehörigen und Überlebenden den Tag des Anschlags. **55 Min.**

HÖRSPIEL 20.05 DEUTSCHLANDFUNK

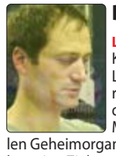

Das Spinnennetz

LITERATURBEARBEITUNG Der Kriegsheimkehrer Theodor Lohse (Martin Carnevali) gerät in die politischen Kämpfe der Weimarer Republik. Als Mitglied einer rechtsradikalen Geheimorganisation verfolgt er skrupellos seine Ziele. – Nach Joseph Roth. **115 Min.**

GESELLSCHAFT 0.03 SWR KULTUR

Sockenpuppenzoo

NEU: DOKUSERIE Wikipedia, eine zentrale Wissensquelle der Demokratie, wurde von Rechtsextremen manipuliert, die mit Fake Accounts historische Fakten verzerrten. Eine Gruppe Wikipedianer wehrte sich, doch ob die Täter gestoppt wurden, bleibt unklar. **237 Min.**

ARD-NACHTKONZERT

0.03 **Berlioz** „Benvenuto Cellini", Ouvertüre; hr-Sinfonieorchester, Ltg.: Hugh Wolff **Wagner** „Siegfried", Waldweben aus dem 2. Aufzug; hr-Sinfonieorchester, Ltg.: Paavo Järvi **Dvorák** Violoncellokonzert h-Moll op. 104; Gautier Capuçon, Violoncello; hr-Sinfonieorchester, Ltg.: Paavo Järvi **Webern** Langsamer Satz; hr-Sinfonieorchester, Ltg.: Paavo Järvi **Schönberg** „Pelleas und Melisande" op. 5; hr-Sinfonieorchester, Ltg.: Eliahu Inbal

2.03 **Rosetti** Sinfonie G-Dur; London Mozart Players, Ltg.: Matthias Bamert **R. Schumann** „Nachtstücke" op. 23; Eric Le Sage, Klavier **Casella** „Scarlattiana" op. 44; BBC Philharmonic, Ltg.: Gianandrea Noseda **Enescu** Sonate a-Moll op. 25; Diana Ketler, Klavier **J. F. Fasch** Ouvertüre D-Dur; Collegium 1704, Ltg.: Václav Luks 4.03 Werke von Schubert, Desprez, Bruch 5.03 Werke von Beck, H. Hofmann, Rossini, R. Schumann, Vivaldi, R. Fuchs

Podcast · Mehrkanalton · Für Kinder · Hörspiel

8. FEBRUAR

HÖRZU

HR 1

„hr1 - Genau meins"

6.00 hr1 am Samstagmorgen 7.10 hr1-Zuspruch
9.00 Reinke am Samstag
12.00 hr1 – Dolce Vita
15.00 hr1 – heimspiel
19.00 hr1 am Abend Die Geschichten hinter den Songs und Künstlern. Ganz entspannt gibt es hier Interessantes aus fünf Jahrzehnten Musik- Geschichte; dazu die wichtigsten Neuerscheinungen und die passende Musikauswahl für Ihren Abend.
0.00 SWR1 Die Nacht

HR 3

6.00 hr3 am Samstagmorgen
9.00 hr3 am Samstagvormittag
14.00 hr3 am Samstagnachmittag
18.00 hr3 Freundeskreis
21.00 hr3 Pop – die Abendshow!
0.00 hr3 Popnacht!

HR 4

6.00 hr4 – Mein Samstagmorgen in Hessen 9.45 Haus und Garten
10.00 hr4 – Dieter am Samstag
13.00 hr4 bis fünf
17.00 hr4 Gute Laune-Hits – die Party zum Wochenende
20.00 hr4 Gute Laune-Hits – nonstop Schlager und Hits nonstop
0.00 ARD-Hitnacht

HR INFO

Stundenprogrammschema von 6.00-10.00 und von 12.00-14.00 6.00 Nachrichten 6.05 Aktuelles 6.30 Nachrichten 6.35 Aktuelles
Aktuelles und Themenschwerpunkte
6.00 Punkt EU
6.30 SWR1 Leute
7.00 Aktuelles & Sport
8.00 Aktuelles & Sport
9.00 Aktuelles & Sport
10.00 KI Podcast
10.30 Kultur In dieser Sendung steht Kultur im Mittelpunkt.
11.00 Plusminus
11.30 Die Reportage
12.00 Aktuelles & Sport
12.30 Die Schule brennt
13.00 ARD Interview der Woche
13.30 Weltspiegel
14.00 SWR1 Leute
14.30 Umweltmagazin Global
15.00 Aktuelles & Sport
15.30 Die Bundesliga
16.00 Die Bundesliga
16.30 Die Bundesliga
17.00 Die Bundesliga
17.30 Aktuelles & Sport
18.30 Kultur
19.00 Der Tag
20.00 Tagesschau
20.15 ARD-Infoabend
22.00 ARD-Infonacht
0.00 ARD-Infonacht

HR 2

6.00 Musik am Morgen
Pachelbel Kanon und Gigue D-Dur
Gershwin / Bennett Porgy and Bess fantasy
Foote Air und Gavotte für Streichorchester
Reinecke Ouvertüre „Zur Jubelfeier" op. 166
J.S. Bach Choralvorspiel „Jesus Christus, unser Heiland" BWV 665, bearbeitet für Klavier **Smetana** „Vysehrad" aus „Mein Vaterland" **Vivaldi** Cellokonzert G-Dur RV 413 **Rossini** „Der Barbier von Sevilla" – Arie der Rosina „Una voce poco fa" **Mozart** Sinfonie G-Dur KV 199 **Grieg** 1. Peer-Gynt-Suite **Bazzini** Gnomenreigen für Violine und Klavier **Kuhlau** Ouvertüre zur Oper „Die Zauberharfe" **Tarrega** Recuerdos de la Alhambra **Haydn** Klaviersonate Nr. 34 e-Moll **Schubert** „Erlkönig" D 328 **W.F. Bach** Sinfonie D-Dur **Brahms** Vier Ungarische Tänze **Monteverdi** Ballo aus „Il ballo delle ingrate" **Gershwin** Variationen über „I Got Rhythm"
6.30 Zuspruch
9.30 hr2-kultur – kompakt
10.00 Treffpunkt hr-Sinfonieorchester Mit Ursula Böhmer
12.00 Hörbuchzeit
13.00 Hörbar
14.00 Archivschätze Wir erinnern: Helga Einsele. Reformerin des Strafvollzugs
15.00 Musikland Hessen
18.00 hr2-kultur – kompakt
19.00 Live Jazz Emma Rawicz and Gwilym Simcock. JazzBaltica 2024
20.00 Oper
Antonia Bembo: „L'Ercole amante" Oper in fünf Akten Mit Yannick Debus (Ercole), Alena Dantcheva (Dejanira), Anita Rosati (Iole), David Tricou (Hyllo), Flore van Meerssche (Giunone), Chelsea Marilyn Zurflüh (Venere, Pasithea, La Bellezza), Arnaud Gluck (Paggio), Andrés Montilla-Acurero (Licco), Hans Porten (Nettuno, Eutyro, Mercurio), Il Gusto Barocco, Jörg Halubek (Leitung) (Studioproduktion des SWR im Funkstudio Stuttgart 2023)
23.00 The Artist's Corner „Kennen Sie Musik, die man nur am Lautsprecher hören kann?" Elektronische Musik aus Studios in aller Welt, vorgestellt von Karlheinz Stockhausen (5/13): Studios in Stockholm, Helsinki, Reykjavik, Kopenhagen und Toronto
0.03 ARD-Nachtkonzert

SWR 1

5.00 Guten Morgen 5.57 Anstöße
Baden-Württemberg
9.00 Bloß kein Stress
Rheinland-Pfalz
9.00 Der Vormittag
Baden-Württemberg
13.00 Arbeitsplatz
14.00 Stadion
18.00 SWR1 B-W
Rheinland-Pfalz
18.00 Night Fever
Baden-Württemberg
20.00 Disco
Baden-Württemberg
0.00 ARD-Hitnacht

SWR 3

6.00 FIT
9.00 Now
13.00 Push
16.00 EASY
19.00 POP 19.00 **Nachrichten** Was passiert im Südwesten, was beschäftigt die Menschen im Land? Das Neueste aus der Region, aus Deutschland und der Welt. Aktuelle Informationen über das nationale und internationale Geschehen in Politik und Wirtschaft, Gesellschaft und Kultur, Sport und Unterhaltung bringen die Menschen im Deutschlands auf dem neuesten Stand.
0.00 Popnacht

SWR 4 BW

5.57 Morgengedanken
6.00 SWR4 BW am Samstagmorgen 6.57 Morgengedanken
10.00 Sprechstunde
12.00 SWR4 am Samstag
14.00 Am Wochenende
18.00 SWR4 Party Sie feiern zuhause oder gemeinsam mit Ihren Freunden, Bekannten oder Verwandten? Wir liefern Ihnen die passende Partymusik!
23.00 ARD-Hitnacht
0.00 ARD-Hitnacht

SWR 4 RP

5.57 Morgengedanken
6.00 SWR4 RP am Morgen 6.57 Morgengedanken
10.00 Sprechstunde Sie fragen, unsere Experten antworten.
12.00 SWR4 am Samstag
14.00 SWR4 am Wochenende
18.00 SWR4 Party Sie feiern zuhause oder gemeinsam mit Ihren Freunden, Bekannten oder Verwandten? Wir liefern Ihnen die passende Partymusik!
23.00 ARD-Hitnacht
0.00 ARD-Hitnacht

SWR KULTUR

6.04 Musik am Morgen Werke von Händel, F. Hiller, Schubert, Mannelli, Rodrigo, Acosta, Beethoven
6.45 **Zeitwort** 08.02.1982: Der Spiegel berichtet über die Neue Heimat
7.04 Musik am Morgen Guter Start in den Tag Werke von Castelnuovo-Tedesco, R. Schumann, Rachmaninow, Renard, Telemann, Respighi, Squiban
7.57 Wort zum Tag
8.04 Musik am Morgen Guter Start in den Tag Werke von Monnot, Schmid, Beethoven, Poulenc, Laurenz
8.30 Das Wissen Abschieben im großen Stil? – Was das neue Gesetz verändert hat
9.04 Musikstunde Das Rätsel
10.04 Treffpunkt Musik
12.15 Weltweit
12.30 Mittagskonzert Werke von Händel, C.H. Graun, J.G. Graun, Bellini, Price, Verdi, Puccini
14.04 SWR Kultur am Samstagnachmittag
17.04 Gespräch Moderation: Doris Maull Mit Andreas Reckwitz (Soziologe)
17.50 Jazz vor Sechs
18.20 Jazz Homezone – Jazz in Südwest: Dark/Light beim Jazz College in Mannheim (3/3)
19.04 Hörspiel **„Die Casa Highsmith oder Highsmith meets Highsmith"** Von Nicole Paulsen Nach den „Tage- und Notizbüchern" von Patricia Highsmith Mit Katja Bürkle, Tatja Seibt, Katharina Hauter, Andreas Helgi Schmid
20.03 Oper **Antonia Bembo: „L'Ercole amante"** Oper in fünf Akten Mit Yannick Debus (Ercole), Alena Dantcheva (Dejanira), Anita Rosati (Iole), David Tricou (Hyllo), Flore van Meerssche (Giunone), Chelsea Marilyn Zurflüh (Venere, Pasithea, La Bellezza), Arnaud Gluck (Paggio), Andrés Montilla-Acurero (Licco), Hans Porten (Nettuno, Eutyro, Mercurio), Il Gusto Barocco, Jörg Halubek (Leitung) (Studioproduktion des SWR im Funkstudio Stuttgart 2023)
23.03 Hörspiel „Tender Buttons, verknüpft" Von Cathy Milliken, Dietmar Wiesner
0.03 Sockenpuppenzoo – Angriff auf Wikipedia Eine Dokuserie in 7 Episoden von und mit Christoph Schattleitner und Daniel Laufer
4.03 ARD-Nachtkonzert

SR 2 KULTUR

6.05 SR kultur – Der Morgen Zwischenruf, „Brunners Welt" und Kultur-Service
9.05 ARD radiofeature Black Box Sterbehilfe. Doku über Suizidhilfe-Organisationen
10.05 SR kultur – Der Vormittag Klassiker und MusikWelt
10.55 Lebenszeichen
12.30 Bilanz am Mittag – Politik, Wirtschaft, Kultur
13.00 Der lange Samstag Kultur-Service
14.20 Religion und Welt
15.20 Medien – Cross und Quer
16.20 **Große Fragen in zehn Minuten** Warum haben wir so unterschiedliche Sprachen? Mit Karsten Möbius
17.30 Die Reportage
18.04 AbendMusik
20.03 SR Gesellschaftsabend Nr. 302 Mit Alfons Gäste: Luise Kinseher, Sebastian Krämer, Markus Barth (Direkt aus dem Großen Sendesaal, Funkhaus Halberg, Saarbrücken)
22.30 Couleurs Die Sendung mit einem Schwerpunkt auf französischer Musik von Klassik über Pop bis Chanson, mit Interpreten und Komponisten aus Frankreich
23.05 Fazit – Kultur vom Tage Die Sendung liefert die wichtigsten und aktuellsten Informationen über die kulturellen Ereignisse des Tages.
0.03 Nachtkonzert

SR 1

6.04 SR 1 – Dein Start ins Wochenende 8.57 **Zwischenruf** von Sigrun Welke-Holtmann, evangelische Kirche
10.04 SR 1 – Dein Samstag im Saarland
15.04 SR 1 – Dein Samstag im Saarland
19.03 SR 1 – Pop – Die Abendshow
0.03 SR 1 – Popnacht

SR 3

5.03 Guten Morgen
9.04 SR 3 am Vormittag 10.40 Zwischenruf von Sigrun Welke-Holtmann, evangelische Kirche
12.04 Region am Mittag
13.04 SR 3 – Kiosk
15.04 SR 3 Sportarena
18.04 SR 3 – Der Samstagabend
20.03 SR 3 – Oldieabend
0.03 ARD-Hitnacht

RADIOPROGRAMM

BAYERN 2

5.03 Bayern 2-Playlist
5.57 Gedanken zum Tag
6.05 Rucksackradio Berge Outdoor Natur
8.05 **Bayerisches Feuilleton** Bayerns Kultur und Geschichte
9.05 Bayern 2 am Samstagvormittag
12.05 Zeit für Bayern
13.05 **ARD radiofeature** Black Box Sterbehilfe – Doku über Suizidhilfe-Organisationen
14.05 Bayern 2 Salon
15.05 Radiospitzen Kabarett und Comedy aus Bayern
16.05 **Eins zu Eins. Der Talk** Eine Stunde, zwei Menschen
17.05 **Der politische Podcast** Aus Politik und Gesellschaft 17.05 Die Entscheidung. Politik, die uns bis heute prägt 17.30 Bayern 2 Breitengrad
18.05 **Radiomikro** Für Kinder jeden Alters
18.53 **Betthupferl** Billy – weltbester Biber: Maulwurf. Warum springt Billy der Biber, der beste Lieblingszeitung-Durchschmökerer und Waldsport-Sich-Auskenner, sofort auf, wenn er die Überschrift liest? Was haben der Maulwurf Manni und der Adler Rudi für eine Firma? Und warum wird Billy plötzlich Patenonkel? Eine Geschichte von Heinz-Josef Braun und Stefan Murr, erzählt von Stephan Zinner – in oberbayerischer Mundart.
19.05 **Zündfunk** Pop und Politik
20.03 Bayern 2 Radiokrimi
21.03 **Radioreisen** Geschichten von unterwegs
22.03 Radiospitzen Kabarett und Comedy aus Bayern
23.03 Nachtmix
0.03 Radiojazznacht

BR-KLASSIK

6.05 Auftakt Werke von Vivaldi, W.A. Mozart, Albéniz, Bizet, Beethoven, Emilie Mayer, Lauro u. a.
8.05 **Piazza** 8.30 CD-Tipp 8.57 Werbung 9.30 Kulturszene 10.30 Zoom
11.05 Meine Musik Gast: Louis Philippson (Pianist und Tik Tok Star)
12.05 Divertimento Werke von Jessel, Stiel, Baumann, E. Fischer, Schostakowitsch, Wirén Mitwirkende: Münchner Rundfunkorchester
13.05 Cantabile Lieder von Franz Schubert, Felix Mendelssohn, Fanny Hensel, Johannes Brahms und Robert Schumann
14.05 KlassikPlus
15.05 On stage Junge Interpreten **Vivaldi** Flötenkonzert D-Dur R 428 „Il Gardellino" **Merula** „La Lusignuola" op. 1/2 **Uccelini** „Sinfonie boscarecie" op. 8 **Vivaldi** Concerto g-Moll R 439 „La notte"; „Die vier Jahreszeiten" op. 8
17.05 Do Re Mikro
18.05 Jazz und mehr
19.05 Musik der Welt Die Vielfalt globaler Sounds. Der Traum von Freiheit: Lieder aus der Gefangenschaft. Zum Gedenktag der Heiligen Josephine Bakhita, Schutzpatronin der Opfer von Sklaverei
20.03 Oper **Antonia Bembo: „L'Ercole amante"** Oper in fünf Akten Mit Yannick Debus (Ercole), Alena Dantcheva (Dejanira), Anita Rosati (Iole), David Tricou (Hyllo), Flore van Meerssche (Giunone), Chelsea Marilyn Zurflüh (Venere, Pasithea, La Bellezza), Arnaud Gluck (Paggio) u.a., Il Gusto Barocco, Jörg Halubek (Leitung)
23.03 Forum Alte Musik
0.03 Das Nachtkonzert

WDR 3

6.04 Mosaik 7.50 **Kirche in WDR 3** Landespfarrerin Christiane Neufang, Köln
9.04 Klassik Forum Werke von Hensel, Cavalli, Offenbach, Emilie Mayer, R. Strauss, Schweikert, Rossini, Klengel, Bizet, Redding, Martinů, Tschaikowski, Debussy, Piazzolla
12.04 Kulturfeature Caravan. Soundtrack für den Kampf um die Demokratie in Thailand
13.04 WDR 3 persönlich
15.04 **Gutenbergs Welt** Der Pflichttermin für Bücherfans: In WDR 3 Gutenbergs Welt stellen wir Ihnen aktuelle Romane und neue Sachbücher vor.
16.04 Lesung
17.04 Vesper Barocke Hofmusik aus Koblenz
17.45 **ZeitZeichen** 8. Februar 1880: Geburtstag von Franz Marc, expressionistischer Maler
18.04 Vesper Der englische und der spanische „Mozart" Werke von Linley, Linley, Linley, de Arriaga, de Arriaga, de Arriaga
19.04 Hörspiel **„Sie sprechen mit der Stasi"** Von Andreas Ammer, FM Einheit. Regie: Andreas Ammer
20.03 Oper **Antonia Bembo: „L'Ercole amante"** Oper in fünf Akten Mit Yannick Debus, Alena Dantcheva, Anita Rosati, David Tricou, Flore van Meerssche, Chelsea Marilyn Zurflüh, Arnaud Gluck, Andrés Montilla-Acurero, Hans Porten, Il Gusto Barocco, Jörg Halubek (Leitung) (Studioproduktion des SWR im Funkstudio Stuttgart 2023)
23.03 WDR 3 Studio Elektronische Musik
0.03 ARD-Nachtkonzert

WDR 5

6.00 ARD-Infosamstag 6.55 Kirche in WDR 5
7.04 Morgenecho
9.45 **ZeitZeichen** 8. Februar 1880 Geburtstag von Franz Marc, expressionistischer Maler
10.04 Töne, Texte, Bilder
11.04 Satire Deluxe
12.00 Der Tag um zwölf
12.10 Europamagazin
13.04 Lokalzeit Stadtgespräch
14.04 Alles in Butter – Das Magazin fürs Genießen
15.04 Unterhaltung am Wochenende Deine Disko – Geschichte in Scheiben. Das aktuelle Programm von Jürgen Becker (Aufnahme vom 12. Dezember 2024 aus dem Pantheon, Bonn)
17.04 Hörspiel **„Lösegeld für einen Hund" (2/2)** Von Patricia Highsmith Mit Catrin Striebeck, Florian von Manteuffel, Kathrin Angerer, Michael Wittenborn, Andrea Sawatzki, Vadim Glowna, Horst Mendroch, Walter Gontermann, Hüseyin Michael Cirpici, Götz Schulte, Paul Faßnacht, Peter Lieck, Leslie Malton, Jürg Löw, Sigrid Bode, Thomas Anzenhofer, Constanze Craemer. Regie: Beate Andres
18.00 Der Tag um Sechs
18.10 WDR 5 Sport
19.04 Hörspiel **„Eric, das Mörderhörnchen"** Von Max Urlacher Mit Arnd Klawitter, Martin Bross, Fiona Metscher, Thomas Piper, Karin Buchali, Torsten Peter Schnick, Cathlen Gawlich, Janina Sachau, Demet Fey, Carlos Lobo, Kerstin von Kalkreuth, Julia Fritz, Torben Drube, Jordy-Leon Sun. Regie: Martin Zylka
20.03 Bücher
21.03 Ohrclip
22.03 ARD-Infonacht
0.00 ARD-Infonacht

DLF KULTUR

5.05 Aus den Archiven
6.05 **Studio 9** 6.20 Wort zum Tage
9.05 Im Gespräch
11.05 Lesart
12.05 Studio 9
13.05 Breitband
14.05 Rang 1
14.30 Vollbild
16.05 Echtzeit
17.05 Studio 9 kompakt
17.30 Tacheles
18.05 **Feature** Der letzte Tag. Das Attentat von Hanau Von Sebastian Friedrich. Regie: Hannah Georgi (Produktion: Deutschlandfunk Kultur / WDR / NDR 2021)
19.05 Oper **Richard Strauss: „Ariadne auf Naxos"** Oper in zwei Teilen Mit Lise Davidsen, Michael Spyres, Sara Blanch, Jusung Gabriel Park, Adrian Eröd, Kate Lindsey, Bernhard Schir, Orchester der Wiener Staatsoper, Cornelius Meister (Leitung) (Aufzeichnung vom 25.01.2025, Wiener Staatsoper)
21.30 Die besondere Aufnahme **Ben-Haim** Kammermusik und Orchesterwerke; Liv Migdal, Violine; Hagar Sharvit, Mezzosopran; Ofer Canetti, Violoncello; Sebastian Manz, Klarinette; Theo Plath, Fagott; Daniel Gerzenberg, Klavier; Staatskapelle Weimar, Ltg.: Jesko Sirvend
23.05 **Fazit – Kultur vom Tage** Die Sendung liefert die wichtigsten und aktuellsten Informationen über die kulturellen Ereignisse des Tages.
0.05 Neue Musik Spiegel des Westens. Das globalisierte Denken des Tōru Takemitsu (1930 – 1996)
1.05 Diskurs
2.05 Klassik – Pop – et cetera Mit Marlon Bösherz (Lyriker, Musiker und bildender Künstler)
3.05 Tonart Urban

NDR KULTUR

6.00 Der Morgen 7.50 Morgenandacht
10.00 Klassik auf Wunsch 10.40 Lauter Lyrik
13.00 Belcanto
14.00 Der Sonnabend Mit Eva Schramm
17.00 eat.READ.sleep. Bücher für dich Lieblingsbücher, Neuerscheinungen, Bestseller – Tipps und Orientierung.
18.00 Hörspiel **„Der einäugige Karpfen"** Von David Chotjewitz Nach Kenzaburo Oe Nichtsahnend von hinten überwältigt zu werden – das darf mir nicht passieren. Besser, ich bin rechtzeitig auf ihn eingestellt, dann kämpfe ich mit einem Verfolger, den ich vor mir habe. Ein Mensch auf der Flucht. Ein Japaner in Mexiko, der sich illegal mit medizinischen Gelegenheitsjobs durchs Leben schlägt, erzählt einem Patienten seine Geschichte. Da dieser, ein Landsmann, eine Zahnoperation erdulden muss, wird es ein Monolog.
20.00 Oper **Antonia Bembo: „L'Ercole amante"** Oper in fünf Akten Mit Yannick Debus (Ercole), Alena Dantcheva (Dejanira), Anita Rosati (Iole), David Tricou (Hyllo), Flore van Meerssche (Giunone), Chelsea Marilyn Zurflüh (Venere, Pasithea, La Bellezza), Arnaud Gluck (Paggio), Andrés Montilla-Acurero (Licco), Hans Porten (Nettuno, Eutyro, Mercurio), Il Gusto Barocco, Jörg Halubek (Leitung) (Studioproduktion des SWR im Funkstudio Stuttgart 2023)
23.00 Belcanto Hans-Jürgen Mende präsentiert die schönsten Arien
0.03 ARD-Nachtkonzert

MDR KULTUR

6.00 Am Morgen
9.00 **Feature** Einsturz Dresdner Frauenkirche. Geschichten vom Retten und Bewahren der Trümmer Von Kathrin Aehnlich, Tobias Barth. Mit Conny Wolter, Axel Thielmann
9.35 Am Vormittag
11.00 MDR Kultur trifft Menschen von hier
12.00 Am Mittag
14.00 Am Nachmittag
16.00 Studiosession
16.30 Am Nachmittag
18.00 Unter Büchern
19.00 Diskurs
19.30 Jazz Lounge
20.00 MDR Kultur Samstag Abend Im wechselnden Rhythmus übernehmen bei MDR Kultur Künstlerinnen und Künstler aus ganz unterschiedlichen Sparten das Zepter.
22.00 MDR Kultur im Konzert Populär
0.00 Die Nacht

RADIO SRF KULTUR

9.08 International
10.03 Musikmagazin
11.03 Musik für einen Gast
12.40 Wissenschaftsmagazin
13.00 Klassik light
14.00 **Diskothek** Die fachliche Diskussionsrunde über Musik: Zwei Fachleute vergleichen im Blindtest verschiedene Aufnahmen eines Werks.
16.03 CH-Musik
17.06 Jazz Classics
18.30 Samstagsrundschau
19.00 **Echo der Zeit** Die wichtigsten Nachrichten, Berichte, Reportagen, Interviews und Analysen über das aktuelle Zeitgeschehen.
19.25 Klangfenster
20.03 Hörspiel
21.00 Musik unserer Zeit
22.05 Notturno
0.06 Notturno

BAYERN 1

6.05 Bayern 1 am Samstagvormittag 7.15 Held der Woche 10.40 Clever kochen
11.05 Bayern 1 am Samstag
12.05 Bayern 1 am Samstag 13.30 Sport aktuell 14.30 Sport aktuell
15.05 **Heute im Stadion** Mit Philipp Eger, Uwe Erdelt
18.05 Bayern 1 Greatest Hits nonstop 18.30 Sport aktuell
22.05 Die lange Bayern 1 Disconacht
0.03 Z. Programmschluss
0.07 Die lange Bayern 1 Disconacht
4.03 Die Nacht

DEUTSCHLANDFUNK

5.05 Milestones – Bluesklassiker
5.35 Presseschau
5.40 Milestones – Bluesklassiker
6.05 Kommentar
6.10 Informationen
9.05 **Kalenderblatt** Vor 300 Jahren: Zar Peter der Große stirbt in St. Petersburg
9.10 Wochenendjournal
10.05 Klassik – Pop – et cetera Mit Marlon Bösherz (Lyriker und Musiker)
11.05 **Gesichter Europas** Wenn Künstler zu Staatsfeinden werden- Kahlschlag in der slowakischen Kulturszene
12.10 Informationen
13.10 Themen der Woche
13.30 Eine Welt
14.05 Campus und Karriere
15.05 Corso
16.05 Büchermarkt
16.30 Computer und Kommunikation
17.05 Streitkultur
17.30 Kultur heute
18.10 Infos am Abend
18.40 Hintergrund
19.05 Kommentar
19.10 Sport am Samstag
20.05 Hörspiel **„Das Spinnennetz"** Von Katja Langenbach Nach dem gleichnamigen Roman von Joseph Roth Mit Martin Carnevali, Norman Hacker, Lena Lauzemis, Bernd Moss, Steven Scharf, Thomas Thieme. Regie: Katja Langenbach (Produktion: BR 2012)
22.05 Atelier neuer Musik Topophonik, Aleatorik und ModEkAl. Wege zeitgenössischen Komponierens in Georgien
22.50 Sport aktuell
23.05 Lange Nacht „Es wird immer später". Eine Lange Nacht über Antonio Tabucchi Von Christiana Coletti Regie: Christiana Coletti
2.05 DLF Radionacht

SWR DASDING

„DASDING – Alles was du willst"

6.00 DasDing Musik Nonstop
9.00 DasDing 9.00 Nachrichten 10.00 DasDing Nachrichten 11.00 DasDing Nachrichten 12.00 DasDing Nachrichten
13.00 DasDing
17.00 DasDing
21.00 DasDing Partybash
23.00 DasDing Moestwanted
0.00 DasDing Musik Nonstop
1.00 Die junge Nacht

SR UNSERDING

6.00 Musik Nonstop
6.45 UnserDing
10.45 UnserDing
14.45 UnserDing
19.00 UnserDing Partyfieber UnserDing steckt euch mit Partyfieber an und macht euch fit für den Abend!
23.00 Moestwanted Mit BigCityBeats-DJ und Hypercat-Party-Resident DJ Moestwanted in eure Samstagnacht!
0.00 Housesession Die Tune Brothers bringen euch zusammen mit hochkarätigen DJ-Freunden wilde Beats für euer Wochenende!
2.00 Plattenleger
4.00 Chillout

YOU FM

7.00 YOU FM Dein Samstagmorgen Wir spielen die angesagte Musik. Ihr könnt mitbestimmen mit euren Likes und Dislikes. Obendrauf gibts Tipps zum Ausgehen in Hessen und alle Infos für aktuelle Gesprächsthemen.
11.00 YOU FM Dein Samstagmittag
15.00 YOU FM Dein Samstagnachmittag
18.00 YOU FM Dein Samstagabend
20.00 YOU FM Press Play! Die YOU FM DJs mit dem perfekten Soundtrack fürs Wochenende in the mix.
3.00 YOU FM Nacht

SO

Tagestipps

KONZERT 20.00 HR 2

Die Cellistin Anastasia Kobekina und der Tenor David Fischer traten in der Basilika von Kloster Eberbach auf

Venezianische Nacht

MITSCHNITT Im Fokus des Rheingau Musik Festivals stand im vergangenen Jahr auch die Cellistin Anastasia Kobekina, die sich in fünf Konzerten präsentieren durfte. Nach Studien in Moskau und Berlin wurde sie an der Kronberg Academy ausgebildet und studiert jetzt noch Barockcello in Frankfurt. Zu ihrem Programm zwischen Gesang und Virtuosität wurde die Musikerin von ihrer Herzensstadt Venedig inspiriert (vom 25.7.2024). **120 Min.**

MENSCHEN 13.30 DLF

Marko Martin

TALK Marko Martin gehört zu den politisch entschiedensten deutschen Publizisten: Geboren in der DDR, plädiert er in seinen Schriften für Demokratie und Menschenrechte. In einer Rede zum Mauerfall-Jubiläum kritisierte er jüngst Frank-Walter Steinmeier. **90 Min.**

HÖRSPIEL 17.04 SR 2 KULTUR

Steve Jobs

THEATERBEARBEITUNG Der amerikanische Computer-Pionier Steve Jobs (Foto) starb 2011 mit 56 Jahren an Krebs. Alban Lefranc imaginiert ihn in seiner letzten Lebensphase. Die kränkende Einsicht, sterblich zu sein, kann Jobs nicht mehr länger ignorieren. **60 Min.**

HÖRSPIEL 18.30 DLF KULTUR

Wir gehen, wir gehen – ein Leben...

...lang! HOMMAGE Ruth Johanna Benraths Hörspiel bewegt sich auf den Spuren des Dichters Hans Jürgen von der Wense (Foto; 1894–1966). Es ist eine lyrische Hymne auf das Wandern und den beständigen Wandel in der Natur. **90 Min.**

ARD-NACHTKONZERT

0.03 **Brahms** „Haydn-Variationen" op. 56a; MDR-Kammerphilharmonie, Ltg.: Christoph König **J. Haydn** Sonate C-Dur Hob. XVI/48 **Schostakowitsch** „Der Bolzen", Ballettsuite; MDR-Sinfonieorchester, Ltg.: Dmitrij Kitajenko **Mendelssohn** Trauermarsch a-Moll op. 103; MDR-Sinfonieorchester, Ltg.: Bruno Weil **F. Schmidt** Sinfonie Nr. 1 E-Dur; MDR-Sinfonieorchester, Ltg.: Fabio Luisi 2.03 **W.A. Mozart** Klavierkonzert C-Dur KV 467 **Schubert** Sonate a-Moll D 821 **Spain-Dunk** Suite **Beethoven** Sonate Es-Dur op. 31/3, „Die Jagd" **J. Haydn** Sinfonia concertante Nr. 105 B-Dur 4.03 **Hoffmeister** Parthia Nr. 25 Es-Dur **D. Scarlatti** Sonate d-Moll K 89 **Hentschel** „Münchhausen-Suite" 5.03 **Quantz** Flötenkonzert Nr. 193 a-Moll **Moszkowski** „Neue spanische Tänze" op. 65 **Spohr** Sinfonie Nr. 8 G-Dur, Finale **F. Lachner** Drei Lieder ohne Worte **Händel** Konzert B-Dur HWV 308 **Reinecke** Harfenkonzert e-Moll op. 182

Podcast · Mehrkanalton · Für Kinder · Hörspiel

9. FEBRUAR

HORZU

HR 1

„hr1 - Genau meins"

6.00 hr1 am Sonntagmorgen 7.45 Sonntagsgedanken
10.00 Der hr1-Talk
12.00 hr1 am Sonntag
16.00 hr1 am Sonntag Sport, Freizeit, Wochenende: freuen Sie sich auf die schönen Seiten des Sonntags.
21.00 SWR1 Musik Klub Soul Übernahme von SWR1 B- W – live aus Stuttgart
0.00 ARD-Hitnacht

HR 3

6.00 hr3 am Sonntagmorgen Jeden Sonntag gibt's für euch den hessischen Held der Woche, den Tatort-Check und dazu Eure Hits im Lieblingsmix.
10.00 Der Sonntagstalk mit Bärbel Schäfer
12.00 hr3 am Sonntagmittag
17.00 hr3-Chartshow
20.00 hr3 Deine Hits im Lieblingsmix
21.00 hr3 Pop!
0.00 hr3 Popnacht!

HR 4

6.00 hr4 – Mein Sonntagmorgen in Hessen 7.40 Übrigens... 9.40 Haus und Garten
10.00 hr4 – Mein schöner Sonntag
13.00 Wünsch dir was Die „Wünsch Dir Was"-Telefon-Nummer: 0800 7777 224
14.00 hr4-Oldies
17.00 hr4-Hitparade Deine Schlager, Deine Wahl Die neuesten Hits der hr4-Stars im Wettbewerb.
20.00 hr4 – Musik liegt in der Luft Zum Träumen und Entspannen mit viel Liebe ausgewählt von unserer Musikredaktion.
0.00 Die ARD-Schlager-Nacht

HR INFO

10.30 Kultur In dieser Sendung steht Kultur im Mittelpunkt.
11.00 Himmel & Erde
11.30 KI Podcast
12.00 Aktuelles & Sport
12.30 Umweltmagazin Global
13.00 Camino
13.30 Die Reportage
14.00 ARD Interview der Woche
14.30 Die Schule brennt
15.00 Aktuelles & Sport
15.30 Kultur
16.00 Punkt EU
16.30 SWR1 Leute
17.00 Weltspiegel
17.30 Plusminus
18.00 Aktuelles & Sport
18.30 Aktuelles & Sport
19.00 Der Tag
20.15 ARD-Infoabend
22.00 ARD-Infonacht
0.00 ARD-Infonacht

HR 2

6.00 Geistliche Musik Werke von Vivaldi, Galuppi, E.F. Dall'Abaco, Mayr, Krebs, J.S. Bach, Mendelssohn
7.30 Morgenfeier Dechant Stefan Buß, Fulda
8.00 Lauschinsel – Radio für Kinder Hunter der Nashornflüsterer. Hör in meine Welt: Reise nach Südafrika Von Susie Maas Mit Stefanie Hatz (Produktion: hr 2022)
8.30 Am Sonntagmorgen Mit dem Interessantesten der Woche und viel Musik
11.30 Camino – Religionen auf dem Weg
12.00 Literaturland Hessen
13.00 Kaisers Klänge Musikalische Entdeckungsreisen Klirrende Luft, knirschendes Eis – Kalte Klänge vom Polarkreis
14.00 Hörspiel „10 Atemzüge" (7+8/10) Von Simone Buchholz, Mareike Fallwickl, Berit Glanz, Karen Köhler
14.55 Klassikzeit Werke von Vivaldi, Mendelssohn, Glass, Strauss, Bizet / Waxman, Ravel
17.00 Menschen und ihre Musik
18.00 ARD radiofeature Black Box Sterbehilfe. Doku über Suizidhilfe-Organisationen
19.00 Die hr-Bigband Spotlight Jazz: At the movies. hr-Bigband feat. cond. by Rainer Tempel
20.00 Konzertsaal Venezianische Nacht mit Anastasia Kobekina. Konzert vom Rheingau Musik Festival **Albinoni** Concerto a cinque B-Dur op. 5/1 **Vivaldi** Cellokonzert g-Moll RV 416 **Shaw** Limestone and Felt für Viola und Cello **Strozzi** Arie „Che si può fare" op. 8/6, bearbeitet für Cello und Ensemble **Vivaldi** Cellokonzert e-Moll RV 409, 3. Allegro **Strawinsky** Vier Sätze aus der „Suite italienne" **Vivaldi** Konzert für Streicher g-Moll RV 156 **Fauré** Lied „Les Berceaux" op. 23/1, bearbeitet für Cello und Theorbe **Vivaldi** Konzert für Streicher A-Dur RV 158 **Silvestrov** Abendserenade aus „Stille Musik", bearbeitet für zwei Celli **Paganini** Moses-Variationen; Anastasia Kobekina, Violoncello; Kammerorchester Basel, Violine und Ltg.: Julia Schröder (Aufnahme vom 25. Juli 2024 aus der Basilika von Kloster Eberbach)
22.00 Notenschlüssel Bernsteins „West Side Story"
23.30 Hörbar
0.03 ARD-Nachtkonzert

SWR 1

Baden-Württemberg
10.00 Leute der Woche

Rheinland-Pfalz
10.00 Leute

Baden-Württemberg
12.00 SWR1 B-W

Rheinland-Pfalz
12.00 Aktuell um Zwölf
13.00 Der Nachmittag
16.00 SWR1 B-W

Rheinland-Pfalz
18.00 Die 80er

Baden-Württemberg
20.00 Musik Klub Soul

Baden-Württemberg
0.00 ARD-Hitnacht

SWR 3

6.00 FIT
9.00 Talk
13.00 Push
16.00 EASY
19.00 POP 19.00 **Nachrichten** Was passiert im Südwesten, was beschäftigt die Menschen im Land? Das Neueste aus der Region, aus Deutschland und der Welt. Aktuelle Informationen über das nationale und internationale Geschehen in Politik und Wirtschaft, Gesellschaft und Kultur, Sport und Unterhaltung bringen die Menschen im Deutschlands auf dem neuesten Stand.
0.00 Popnacht

SWR 4 BW

6.00 Am Sonntagmorgen
8.00 Sonntagskonzert
10.00 SWR4 Promitalk ... SWR4 Moderator Jörg Assenheimer ist jede Woche im Gespräch mit prominenten Talkgästen.
12.00 SWR4 am Sonntag
14.00 Am Wochenende
18.00 Am Sonntagabend
21.00 SWR Bigband & Gäste 17 Musiker – ein Sound. Und der überzeugt.
23.00 ARD-Hitnacht
0.00 ARD-Hitnacht

SWR 4 RP

6.00 SWR4 am Sonntagmorgen 7.53 Sonntagsgedanken
8.00 Sonntagskonzert
10.00 SWR4 Promitalk
12.00 SWR4 am Sonntag
14.00 SWR4 am Wochenende
18.00 SWR4 am Sonntagabend
21.00 SWR Bigband & Gäste 17 Musiker – ein Sound. Und der überzeugt. Die SWR Bigband wurde bisher vier Mal für den Grammy nominiert – den wichtigsten Musikpreis der Welt.
23.00 ARD-Hitnacht
0.00 ARD-Hitnacht

SWR KULTUR

6.04 Musik am Morgen Werke von Spohr, Puccini, J.S. Bach u.a.
7.04 Musik am Morgen Werke von Purcell, Beethoven, Hensel u.a.
7.55 Lied zum Sonntag
8.04 Kantate Werke von Franck, Homilius, Schütz, Pfleger
8.30 Das Wissen
9.04 Matinee
12.04 Glauben Suche nach Sinn und erfülltem Leben – Zwischen Yoga und Kirche
12.30 Mittagskonzert Werke von J.S. Bach, Monteverdi, Vivaldi u.a.
14.04 Feature Die schöne Landschaft aller
15.04 Das Musikporträt Das Quadriga Consort
16.04 Alte Musik
17.04 „lesenswert" Magazin
18.20 Hörspiel **„Pedro Páramo"** Von Ulrich Raschke Nach dem gleichnamigen Roman von Juan Rulfo
19.51 Big Time Jazz
20.03 Abendkonzert 14. Internationaler Wettbewerb für Liedkunst Stuttgart 2024 **R. Clarke** Seal Man **Wolf** Im Frühling D 882 **Schubert** Erlkönig D 328 **Wolf** Verborgenheit Der Tambour; Corinna Scheurle, Mezzosopran; Hanna Bachmann, Klavier **Wolf** Fußreise **Daugherty** Letter to Mrs Bixby; Letters from Lincoln **Wolf** Wo find' ich Trost **Schubert** Frühlingsglaube D 686 Der Musensohn D 764; Jonas Müller, Bariton; Anna Gebhardt, Klavier **Aboulker** L'inconstante **Wolf** Die Bekehrte; Die Spröde **Saariaho** Rauha; Leinolaulut **Lehmann** There are Fairies at the Bottom of Our Garden; Clara Barbier Serrano, Sopran; Joanna Kacperek, Klavier **Wolf** Unfall **White** So we'll go no more a-roving **Wolf** Wer sein holdes Lieb verloren; Spanisches Liederbuch; Lass sie nur geh'n; Italienisches Liederbuch **Eisler** Der Priem **Wolf** Der Feuerreiter; Gebet; Giacomo Schmidt, Bariton; Jong Sun Woo, Klavier; Preisträgerkonzert vom 29. September im Konzertsaal der Musikhochschule Stuttgart **Bartók** Streichquartett Nr. 3 Sz 85; Quartett HANA; Konzert vom 23. Januar 2025 beim Heidelberger Frühling Streichquartettfest
22.03 NOWJazz Musik, die denkt und sich widerspricht – Lesley Mok im Porträt
23.03 Essay Detlev Meyers Vermächtnis – Eine Spurensuche
0.03 ARD-Nachtkonzert

SR 2 KULTUR

6.04 SonntagsMusik 7.04 **Bachkantate** „Sei Lob und Ehr dem höchsten Gut", Kantate BWV 117
9.04 Fragen an den Autor Wie der Westen seine Werte und Interessen verrät.
10.04 Katholischer Gottesdienst (Direkt aus der Kirche St. Johannes in St. Ingbert-Rohrbach)
11.04 SR-Konzert 6. Studiokonzert 2007/2008 **C. Nielsen** Aladdin Suite op. 34 **Gershwin** Rhapsody in blue **Roussel** Bacchus et Ariane Suite Nr. 2 op. 43; Fazil Say, Klavier; Deutsche Radio Philharmonie, Ltg.: Howard Griffith (Aufnahme vom 29. Februar 2008 aus dem Großen Sendesaal, Funkhaus Halberg, Saarbrücken)
13.30 Canapé
17.04 Hörspiel **„Steve Jobs"** Nach dem Theaterstück von Alban Lefranc Mit Falk Rockstroh
18.04 Voyages
20.03 Musik aus der Region JugendJazzOrchester Saar meets Tuba – Instrument des Jahres 2024. Landesorchesterwettbewerb 2024 – Konzertabend. Mit Stücken von George Gershwin, Rickie Lee Jones, John Lennon & Paul MacCartney, Bib Mintzer, Roland Vanecek u. a. (Mitschnitt vom 16.01.2024 aus dem Großen SR Sendesaal) Anschl.: Couleurs. Die Sendung mit einem Schwerpunkt auf französischer Musik von Klassik über Pop bis Chanson, mit Interpreten und Komponisten aus Frankreich
23.05 Fazit – Kultur vom Tage
0.03 Nachtkonzert

SR 1

6.04 SR 1 – Domino 8.57 Zwischenruf
10.04 Der Sonntagstalk mit Bärbel Schäfer
12.04 SR 1 – Dein Sonntag im Saarland
15.04 SR 1 – Dein Sonntag im Saarland
19.03 SR 1 – Pop – Die Abendshow
0.03 SR 1 – Popnacht

SR 3

6.04 Froh 7.40 Zwischenruf
8.04 Wunschkonzert
12.04 Sonntagscafé 12.30 Land und Leute
16.04 SR 3 Sportarena
18.04 Vorhang auf!
19.04 Bei uns dehemm
21.03 Mit viel Gefühl
0.03 ARD-Hitnacht

RADIOPROGRAMM

9. FEBRUAR

SO

BAYERN 2

5.03 Bayern 2-Playlist
6.05 Bayern 2-Playlist
6.30 Positionen Religions- und Weltanschauungsgemeinschaften 6.30 Humanistische Vereinigung 6.45 Freikirche der Siebenten-Tags-Adventisten
7.05 Glauben Zweifeln Leben Religion und Orientierung 7.05 Zum Sonntag 8.10 **Religion – Die Dokumentation** Mein Großonkel, der Märtyrer. Missionarsserbe auf dem Dachboden
9.05 Bayern 2 am Sonntagvormittag
12.05 Bayerisches Feuilleton
13.05 Radioreisen
14.05 Bayern 2 Salon
15.05 Bayern 2 Hörspiel
17.05 Weltempfänger
18.05 Radiomikro Geschichten für Kinder Pumuckl will Schreiner werden Von Ellis Kaut Mit Hans Clarin, Alfred Pongratz, August Riehl
19.05 Zündfunk
20.03 ARD radiofeature Black Box Sterbehilfe – Doku über Suizidhilfe-Organisationen Seit dem Urteil des Bundesverfassungsgerichts 2020 boomt die Suizidhilfe. Das Gericht hatte entschieden, dass die Unterstützung zum Suizid unter Voraussetzungen straffrei ist. Die Folge: Sterbehilfeorganisationen, einzelne Ärzt*innen und andere Personen helfen zunehmend mehr Menschen, sich das Leben zu nehmen. Die Zahl der Suizide stieg 2022 erstmals seit langem auf mehr als 10 000 im Jahr.
21.03 Zeit für Bayern Menschen und Geschichten aus Bayern
22.03 Eins zu Eins
23.03 Nachtmix
0.03 Nachtkonzert

BR-KLASSIK

6.05 Auftakt Werke von J.S. Bach, Gounod, Mendelssohn, Alqhai, Tiersen u. a.
7.05 Laudate Dominum Werke von Händel, Zelenka
8.05 Die Bach-Kantate J.S. Bach: „In allen meinen Taten", Kantate am 21. Sonntag nach Trinitatis BWV 97 Anschl.: Ch. Graupner: Ouvertüre C-Dur; A. Vivaldi: Konzert D-Dur R 513; J.S. Bach: „Wachet auf, ruft uns die Stimme" BWV 645
9.05 Das Musikrätsel Kniffliges für Musikliebhaber. Werke von Albéniz, M. Haydn
10.05 Sinfonische Matinée Werke von W.A. Mozart, Dvorák
12.05 Tafel-Confect 12.30 Das Tafel-Confect-Update
13.05 Après-midi Werke von W.A. Mozart, Salieri, Schubert
15.05 Wunsch:Musik
17.05 Do Re Mikro
18.05 Cinema – Kino für die Ohren
19.05 Konzertabend Nicolai „Die lustigen Weiber von Windsor", Ouvertüre, Arie des Fenton aus dem 2. Akt **Rundfunks / Leitung** Leopold Hager) **Spohr** Sinfonie Nr. 3 c-Moll **Lortzing** „Zar und Zimmermann", Arie aus dem 3. Akt und Lied des Marquis Chateauneuf mit Marie und Chor aus dem 2. Aufzug; „Der Waffenschmied", Ouvertüre **Weber** Klarinettenkonzert Nr. 2 Es-Dur; „Der Freischütz", Szene und Arie der Agathe aus dem 2. Aufzug **Flotow** Klavierkonzert Nr. 1 c-Moll
21.03 Operetten-Boulevard
22.03 Der Chor des Bayerischen Rundfunks Werke v. Getty, P. Glass
23.03 Musik der Welt
0.03 Das Nachtkonzert

WDR 3

6.04 Am Sonntagmorgen **Cavalli** Canzone à 3; L'Estro d'Orfeo **Matteis** Diverse bizzarie sopra la vecchia Sarabanda ò pur Ciaccona; Gli Incogniti, Ltg.: Amandine Beyer **Veracini** Ouvertüre Nr. 6 g-Moll; L'Arte dell'Arco, Ltg.: Federico Guglielmo **Rossini** Prélude soi-disant dramatique Fis-Dur; Laura Alvini, Hammerflügel **W.A. Mozart** Fagottkonzert B-Dur KV 191; Lorenzo Alpert; Concerto Köln
7.04 Geistliche Musik 8.00 Bachkantate
8.30 Lebenszeichen Gott ist alles und überall. Giordano Bruno und seine Naturphilosphie
9.04 Lieblingsstücke Es gibt Musik, der bleibt man ein ganzes Leben lang treu. 12.04 WDR 3 Meisterstücke
13.04 WDR 3 persönlich Ernst von Dohnányi 65. Todestag Mit Daniel Hope
15.04 Kulturfeature Caravan. Soundtrack für den Kampf um die Demokratie in Thailand Von Ernst Weber (Produktion: ORF 2024)
16.04 Klassik Klub
17.45 ZeitZeichen 9. Februar 1885: Todestag des Reeders Johann C.Godeffroy
18.04 Forum
19.04 Hörspiel **„Lost in Neulich" (6/9)** Von Natalie Tielcke, Jan Hass. Regie: Anja Herrenbrück (Produktion: RB 2022)
20.03 Konzert Bei kaum einem anderem Musikgenre kann man sich so gut entspannen wie bei klassischer Musik. Ob Mozart, Bach oder Vivaldi – die Sendung bietet die schönsten Melodien für Freunde der klassischen Musik.
23.03 Studio Neue Musik
0.03 ARD-Nachtkonzert

WDR 5

6.04 Das philosophische Radio
7.04 Hörspiel „Eric, das Mörderhörnchen" Von Max Urlacher
8.04 Lebenszeichen
8.40 Das Geistliche Wort
9.04 Diesseits von Eden
9.45 ZeitZeichen 9. Februar 1885: Todestag des Reeders Johann C.Godeffroy
10.00 Katholischer Gottesdienst Pfarrer Johannes Arntz (Predigt) (Direkt aus der Katholischen Kirchengemeinde St. Willehad, Oldenburg)
11.04 Das philosophische Radio
12.00 Internationaler Frühschoppen
12.45 Internationaler Frühschoppen – nachgefragt
13.04 ARD radiofeature
14.04 Interview der Woche
14.30 Weltspiegel Podcast
15.04 Bücher – Das WDR 5-Literaturmagazin
16.04 Ohrclip
17.04 Hörspiel **„Letzte Begegnung"** Von Thomas Wolfertz Nach Helga Schneider Mit Hille Darjes, Gisela Trowe, Therese Hämer, Ilse Strambowski
18.00 Der Tag um Sechs
18.10 WDR 5 – Die Auslandsreportage
18.30 Tiefenblick I will survive – Der Kampf gegen die AIDS-Krise (3/6). Der Law and Order Mann Von Niklas Eckert, Sarah Fischbacher, Meret Reh, Judith Rubatscher, Phillip Syvarth (Produktion: BR 2024)
19.04 MausLive
20.03 Kölner Treff bei WDR 5 (Aufnahme vom 6. Februar)
21.03 Satire Deluxe Mit Axel Naumer, Henning Bornemann
22.03 ARD-Infonacht
0.00 ARD-Infonacht

DLF KULTUR

6.55 Wort zum Tage
7.05 Feiertag
7.30 Kakadu für Frühaufsteher
8.00 Kakadu Kindernachrichten
8.05 Hörspiel „Mini ist weg" Von Rusalka Reh
9.00 Kakadu Kindernachrichten
9.04 Kakadu
10.05 Plus Eins
12.05 Studio 9 kompakt
12.30 Die Reportage
13.05 Sein und Streit
14.05 Religionen
15.05 Interpretationen „... kräht ja doch kein Hahn danach ..." Das Streichquartett Es-Dur von Fanny Hensel
17.05 Studio 9 kompakt
17.30 Nachspiel 18.05 **Nachspiel. Feature** Neuer Schwung für die Hüfte. Trainieren mit Ersatzgelenk
18.30 Hörspiel **„Wir gehen, wir gehen – ein Leben lang!"** Von Ruth Johanna Benrath Eine Begegnung mit Hans Jürgen von der Wense Mit Niklas Kohrt, Mariel Jana Supka, Gerd Wameling. Regie: Christine Nagel
20.00 Konzert **Debussy** „Prélude à l'après-midi d'un faune" **Ammann** Violakonzert; Uraufführung **Saint-Saëns** Sinfonie Nr. 3 c-Moll op. 78 „Orgelsinfonie"; Nils Mönkemeyer, Viola; Christian Schmitt, Orgel; Sinfonieorchester Basel, Ltg.: Fabien Gabel (Aufzeichnung vom 22.01.2025, Stadtcasino Basel)
22.05 Literatur Von Schuld und Mitläufertum Moderation: Dorothea Westphal
23.05 Fazit – Kultur vom Tage
0.05 Das Podcastmagazin
1.05 Tonart Filmmusik

NDR KULTUR

6.00 Chormusik „Queen of Hearts". Vokalmusik um 1500
7.00 Mikado
8.00 Kantate
8.40 Glaubenssachen
9.00 Der Sonntag 10.40 Lauter Lyrik
13.00 Das Konzert
15.00 Das Gespräch
15.30 Philipps Playlist
16.00 vertikal – horizontal
17.00 Chormusik When sleep comes – Evening Meditations. Von Eva Schramm
18.00 Feature Die drei Leben der Connie Converse. Die Frau, die den Volk erfand und verschwand Von Monika Kursawe (Produktion: SWR 2024)
19.00 Hörspiel **„Der süße Wahn" (2/2)** Von Cordula Dickmeiß Nach dem gleichnamigen Roman von Patricia Highsmith Mit Ulrich Noethen, Nico Holonics, Leonie Rainer, Albrecht Schuch, Linn Reusse, Tilo Werner, Stephan Schad, Konstantin Graudus, Matti Krause, Benjamin Utzerath. Regie: Cordula Dickmeiß
20.00 Sonntagsstudio Der Norden liest. Siegfried Lenz und das Radio – eine Matinee Mod.: C. Bungartz (Aufzeichnung einer Veranstaltung vom 24.11.2024 im Rolf Liebermann-Studio des NDR in Hamburg)
22.00 Das Konzert Musikfest Bremen 2024. Englische Lautenlieder von John Dowland und Arien von Henry Purcell (Aufzeichnung vom 19.08.2024 in der Klosterkirche St. Marien in Lilienthal) Anschl.: **Das Konzert** Musikfest Bremen 2024 Werke von J.S. Bach (Aufzeichnung vom 17.08.2024 im St. Petri Dom in Bremen)
0.03 ARD-Nachtkonzert

MDR KULTUR

6.00 MDR Kultur am Sonntagmorgen Die Kantate, das Wort zum Tage, das Kalenderblatt, sowie Beiträge aus Religion und Gesellschaft. 6.30 Kantate
10.00 Gottesdienst
11.00 Sonntagsraten Radioquiz Anregende Unterhaltung rund um drei interessante Rätselfragen.
12.00 MDR Kultur – Café
13.00 MDR Kultur am Sonntagnachmittag
17.00 Folk und Welt
19.00 Jazz Lounge
19.30 MDR Kultur im Konzert
22.00 Schöne Töne Alles, was dem Dresdner Komponisten Sven Helbig auf seinen musikalischen Reisen begegnet, auffällt, zugesteckt wird und gefällt
0.00 Die Nacht

RADIO SRF KULTUR

7.10 Ein Wort aus der …
8.30 Perspektiven
9.08 Sakral/Vokal
10.00 Radiopredigt
11.03 Literaturclub
11.30 Concertino
12.38 Musik für …
13.45 Concerto
14.00 CH-Musik
15.03 Passage
16.03 Im Konzertsaal
17.30 Klassik light
18.30 Wissenschaftsmagazin
19.00 Echo der Zeit Die wichtigsten Nachrichten, Berichte, Reportagen, Interviews und Analysen über das aktuelle Zeitgeschehen.
19.25 Klangfenster
20.00 Musikmagazin
21.00 Fiori musicali Weltliche und geistliche Musik vom zehnten bis ins 19. Jahrhundert, von den gregorianischen Gesängen bis zur Musik der Romantik.
22.05 Notturno
0.06 Notturno

BAYERN 1

6.05 Bayern 1 am Sonntagmorgen
7.05 Bayern 1 am Sonntagmorgen
10.05 Katholische Morgenfeier
10.30 Evangelische Morgenfeier
11.05 Am Sonntag
12.00 Zwölfuhrläuten
12.03 Die Blaue …
14.05 Die Blaue Couch 14.30 Sport aktuell
15.05 Am Sonntag 15.30 Sport aktuell 16.15 Die Lallinger!
19.05 Am Abend
20.05 Am Abend
23.05 Die Nacht
0.03 Z. Programmschluss
0.07 Die Nacht

DEUTSCHLANDFUNK

5.05 Auftakt
6.05 Kommentar
6.10 Geistliche Musik Werke von D. Scarlatti, J.S. Bach, Gárdonyi, Delalande
7.05 Info und Musik
8.35 Am Sonntagmorgen
8.50 Presseschau
9.05 Kalenderblatt Vor 70 Jahren: Aus Fräulein wird Frau – auch für Ledige
9.10 Die neue Platte
9.30 Essay und Diskurs Höckes Heimstatt – Erkundungen im ideologischen Gelände
10.05 Ev. Gottesdienst Pfarrer Ingo Janzen (Predigt) (Direkt aus der evangelischen Johanneskirche in Fröndenberg-Frommern)
11.05 Interview
11.30 Sonntagsspaziergang
13.05 Informationen
13.30 Zwischentöne
15.05 Rock et cetera
16.10 Büchermarkt
16.30 Forschungakt. KI verstehen – Der Podcast über Künstliche Intelligenz im Alltag
17.05 Kulturfragen
17.30 Kultur heute
18.10 Infos am Abend
18.40 Hintergrund
19.05 Kommentar
19.10 Sport am Sonntag
20.05 Feature Der letzte Tag. Das Attentat von Hanau Von Sebastian Friedrich. Regie: Hannah Georgi (Produktion: Deutschlandfunk Kultur/ WDR/NDR 2021)
21.05 Kissinger Sommer 2024 **Ives** The Unanswered Question **Mendelssohn** Konzert für 2 Klaviere und Orchester E-Dur **Beethoven** Sinfonie Nr. 3 Es-Dur op. 55 „Eroica" (Aufnahme vom 13.7.2024 aus dem Max-Littmann-Saal im Regentenbau Bad Kissingen)
23.05 Der Tag
23.30 Sportgespräch
0.05 DLF Radionacht

SWR DASDING

„DASDING – Alles was du willst"

6.00 DasDing Chillout
9.00 DasDing
13.00 DasDing
17.00 DasDing
21.00 Die DasDing Podcasts
22.00 DasDing Musik Nonstop Noch mehr Musik kann man in eine Stunde Radioprogramm nicht hineinpacken. In dieser Sendung gibt es Charthits am laufenden Band, ohne Moderation, Werbung oder sonstiges störendes Gerede.
0.00 Die junge Nacht

SR UNSERDING

9.00 UnserDing Musik Nonstop Keine Unterbrechung, Song an Song!
11.45 UnserDing
15.45 UnserDing
18.45 UnserDing Starthilfe Eine Stunde lang Platz im Programm für Newcomer und Local Heroes: Bewerbt Euch!
19.45 In the Mix Am Sonntagabend gibt es einen geilen Musik-Mix... 75 Minuten am Stück!
21.00 UnserDing Musik Nonstop Keine Unterbrechung, Song an Song!
0.00 Die junge Nacht

YOU FM

8.00 YOU FM Dein Sonntagmorgen Wir spielen die angesagte Musik. Ihr könnt mitbestimmen mit euren Likes und Dislikes. Obendrauf gibts Tipps zum Ausgehen in Hessen und alle Infos für aktuelle Gesprächsthemen.
12.00 YOU FM Dein Sonntagmittag
16.00 YOU FM Dein Sonntagnachmittag
18.00 YOU FM Dein Sonntagabend
21.00 YOU FM Sounds
23.00 YOU FM Night Voyage
23.59 YOU FM Nacht

MO

KONZERT 20.00 HR 2/SWR KULTUR

Tagestipps

Das Jerusalem Quartet spielte in Bad Tölz ein Konzert zum 50. Todesjahr von Dmitri Schostakowitsch

Gedenkkonzert

MITSCHNITT Für das Konzert in Bad Tölz hat das Jerusalem Quartet eine Auswahl von drei Streichquartetten auf das Programm gesetzt, die drei Schaffensperioden Schostakowitschs präsentieren. Das farbige Quartett Nr. 3 op. 73 steht für die erste Periode, das Quartett op. 117 ist als Widmungswerk der mittleren Periode seiner Frau zugedacht, und das Quartett Nr. 12 op. 133 beleuchtet Schostakowitschs letzte Schaffensphase (vom 19.1.; auch **SR 2**). **120 Min.**

MUSIK 21.05 DEUTSCHLANDFUNK

Ersteinspielungen

AUFNAHME Als Komponist blieb Johann Nikolaus Forkel (1749–1818) dauerhafte Anerkennung versagt. Zu Unrecht, wie vier seiner im Mai 2022 von Tobias Koch (Foto) und der Kölner Akademie erstmals eingespielten Klavierkonzerte zeigen. **105 Min.**

JAZZ 22.00 HR 2/SWR KULTUR/SR 2

Benjamin Lackner

PORTRÄT Der deutsch-amerikanische Pianist Benjamin Lackner philosophiert in Tönen. In seinen Songs bezieht er unaufdringlich Stellung zu gesellschaftlichen Entwicklungen und versucht, diverse kulturelle Einflüsse und Weltsichten zu harmonisieren. **60 Min.**

KRIMI 22.05 DLF KULTUR

Stille Lügen

LITERATURBEARBEITUNG Die Projektleiterin einer Schweizer Entwicklungsorganisation ist in Georgien verschwunden. Staatsanwältin Flint und Kommissar Cavalli nutzen einen Ferienaufenthalt im Südkaukasus, um zu ermitteln. – Nach Petra Ivanov (Foto). **55 Min.**

ARD-NACHTKONZERT

0.03 **Mendelssohn** „Paulus", Ouvertüre; Rundfunk-Sinfonieorchester Berlin, Ltg.: Marek Janowski **J.S. Bach** „Herz und Mund und Tat und Leben", Jesus bleibet meine Freude BWV 147; Simone Dinnerstein, Klavier **Chopin** Klavierkonzert Nr. 1 e-Moll; Brandenburgisches Staatsorchester Frankfurt, Ltg.: Gaetano d'Espinosa **Ravel** „Cinq mélodies populaires grecques"; Deutsches Symphonie-Orchester Berlin / Kent Nagano **Rimski-Korsakow** „Scheherazade" op. 35; Philharmonisches Orchester des Staatstheaters Cottbus, Ltg.: Evan Christ 2.03 **J. Haydn** Sinfonie Nr. 99 Es-Dur **Brahms** „Liebeslieder-Walzer" op. 52 **Devienne** Flötenkonzert Nr. 7 e-Moll **R. Schumann** Studien op. 56 **Lully** „Alceste", Troisième Suite 4.03 **Dupont** „Jour d'été" **J. Haydn** Streichquartett C-Dur op. 54/2 **Henselt** Variations de concert sur „Quand je quittaie la Normandie" op. 11 5.03 Werke von Adam, Schubert, Händel u. a.

Podcast · Mehrkanalton · Für Kinder · Hörspiel

10. FEBRUAR

HÖRZU

HR 1

„hr1 - Genau meins"

5.00 hr1 am Morgen
6.30 Die hessenschau
7.30 Die hessenschau
8.30 Die hessenschau
9.00 hr1 am Vormittag
9.30 Die hessenschau
12.00 hr1 am Mittag
14.30 Die hessenschau
15.00 Am Nachmittag
15.30 Die hessenschau
19.00 hr1 am Abend
0.00 ARD-Hitnacht

HR 3

5.00 hr3-Morningshow
10.00 hr3 bei der Arbeit
14.00 Der hr3 Nachmittag
18.00 hr3 Freundeskreis
21.00 hr3 Pop – die Abendshow!
0.00 hr3 Popnacht!

HR 4

6.00 hr4 – Mein Morgen in Hessen
6.30 die hessenschau
7.20 Comedy – Der ganz normale Wahnsinn
9.45 Haus und Garten
10.00 hr4 – Britta am Vormittag
12.00 hr4 – Britta am Mittag
12.30 hr4 – die hessenschau aus Südhessen / Rhein-Main / Nordhessen / Osthessen / Mittelhessen
13.00 Wünsch dir was
Die „Wünsch Dir Was"-Telefon-Nummer: 0800 7777 224
14.00 hr4 am Nachmittag
14.30 die hessenschau
15.50 Haus und Garten
16.00 Mit hr4 in den Feierabend
16.30 die hessenschau
16.50 Comedy
17.45 Übrigens...
20.00 hr4 – Musik liegt in der Luft
0.00 Die ARD-Schlager-Nacht

HR INFO

6.00-20.00 Stundenprogrammschema
6.00 Nachrichten mit Sport, Wetter und Verkehr
6.07 Aktuelle Berichte
6.17 Börse aktuell
6.20 Nachrichten mit Sport, Wetter und Verkehr
6.27 Aktuelle Berichte
6.40 Nachrichten
6.47 Aktuelle Berichte außer: 15.47 Der Tag in Hessen
15.30 11KM: der tagesschau-Podcast
19.00 Der Tag
20.00 Tagesschau
Die älteste Nachrichtensendung im deutschen Fernsehen informiert auch ohne Bilder über alle wichtigen Ereignisse des Tages.
20.15 Mitreden! Deutschland diskutiert
22.00 ARD-Infonacht
0.00 ARD-Infonacht

HR 2

6.00 Am Morgen
Inspiriert und entspannt in den Tag mit dem Besten aus der klassischen Musik, mit neuen Buch- und Hörbuchideen und mit einem Überblick über die Kulturthemen des Tages.
6.30 Zuspruch
7.30 Frühkritik
8.40 Buch- bzw. Hörbuch-Tipp
9.30 Lesung
10.00 Am Vormittag Kreisler „Liebesfreud", bearbeitet für Klavier von Sergej Rachmaninow; Evgenia Rubinova **Haydn** Sinfonie Nr. 95 c-Moll; Heidelberger Sinfoniker, Ltg.: Thomas Fey **Albinoni** Adagio g-Moll, bearbeitet für Trompete und Orgel; Håkan Hardenberger; Simon Preston **Beethoven** „Fidelio" – Rezitativ und Arie des Florestan „Gott, welch Dunkel hier ... In des Lebens Frühlingstagen"; Ben Heppner, Tenor; Symphonieorchester des Bayerischen Rundfunks, Ltg.: Colin Davis **Saint-Saëns** „Le timbre d'argent" – Walzer; Les Siècles, Ltg.: François-Xavier Roth **Schumann** „Träumerei" aus Kinderszenen op. 15; Stephen Hough, Klavier
12.00 Doppelkopf
13.00 Am Mittag Tschaikowski Sérénade mélancolique op. 26; Gil Shaham, Violine; Orpheus Chamber Orchestra **Mozart** Streichquartett d-Moll KV 421; Quatuor Voce **Händel** Arie „Lascia la spina, cogli la rosa"; Julia Lezhneva, Sopran; Il Giardino Armonico, Ltg.: Giovanni Antonini **Schubert** Klaviersonate A-Dur D 664; Elisabeth Leonskaja
14.30 Lesung
15.00 Menschen und ihre Musik
16.00 Am Nachmittag
Gut informiert mit dem aktuellen Kulturgespräch und entspannter Musik durch den Nachmittag.
18.00 Der Tag
19.00 Hörbar
20.00 ARD-Konzert
Kammermusik zum 50. Todestag von Dmitri Schostakowitsch **Schostakowitsch** 3. Streichquartett F-Dur op. 73; 9. Streichquartett Es-Dur op. 117; 12. Streichquartett Des-Dur op. 133; Jerusalem Quartet (Aufnahme vom 19. Januar 2025 im Kurhaus Bad Tölz)
22.00 ARD-Jazz – Spotlight
Benjamin Lackner – Der Tastendenker Mit Wolf Kampmann
23.00 Doppelkopf
0.03 ARD-Nachtkonzert

SWR 1

9.00 Der Vormittag

Rheinland-Pfalz
10.00 Leute

Rheinland-Pfalz
12.00 Aktuell um Zwölf

Baden-Württemberg
16.00 SWR1 B-W

Rheinland-Pfalz
16.00 Der Tag

Baden-Württemberg
20.00 Musik Klub 80s

Rheinland-Pfalz
20.00 Der Abend

Baden-Württemberg
0.00 ARD-Hitnacht

SWR 3

5.00 SWR3 Die Morningshow
Ihr Start in den Tag
10.00 Now
10.30 Regio Ticker
11.30 Regio Ticker
13.00 Push
14.30 Regio Ticker
15.30 Regio Ticker
16.00 Move
16.30 Der SWR3 Regio Ticker
20.00 POP
20.00 **Nachrichten**
Was passiert im Südwesten, was beschäftigt die Menschen im Land? Das Neueste aus der Region, aus Deutschland und der Welt.
0.00 Popnacht

SWR 4 BW

5.57 Morgengedanken
6.00 Am Morgen
6.57 Morgengedanken
10.00 SWR4 am Montag
12.45 Wetterstudio
14.00 Am Nachmittag
16.45 Wetterstudio
18.00 SWR4 am Abend
18.45 Wetterstudio
20.00 SWR4 am Montagabend
23.00 ARD-Hitnacht
Die ARD Hitnacht ist eine Sendung für Berufstätige, Schlaflose, Menschen, die einfach gern nachts Musik hören oder Frühaufsteher. Freuen Sie sich auf Hits der 1970er und 1980er-Jahre mit Kultpotential.
0.00 ARD-Hitnacht

SWR 4 RP

5.57 Morgengedanken
6.00 RP am Morgen
6.57 Morgengedanken
10.00 SWR4 am Montag
12.45 Wetterstudio
14.00 SWR4 am Nachmittag
16.45 Wetterstudio
18.00 SWR4 am Abend
18.45 Wetterstudio
18.57 Abendgedanken
20.00 SWR4 am Montagabend
23.00 ARD-Hitnacht
0.00 ARD-Hitnacht

SWR KULTUR

6.00 Am Morgen
6.20 **Zeitwort**
10.02.1823: Der erste Rosenmontagszug zieht durch Köln
7.57 Wort zum Tag
8.30 Das Wissen
Anne Frank und ihr Tagebuch – Wie der Personenkult den Holocaust überlagert
9.05 Musikstunde
Gabriele D'Annunzio – Ein Dandy zwischen Poesie, Machismo und Musikrausch (1/5)
10.05 Treffpunkt Klassik Musik. Meinung. Perspektiven.
11.57 Kulturtipps
12.30 Am Mittag
Das Magazin für Kultur und Gesellschaft
13.05 Mittagskonzert
Telemann Orchestersuite B-Dur „Die Nationen" **Vivaldi** Konzert op. 3/9 **Telemann** Cembalokonzert g-Moll **J.S. Bach** Orchestersuite Nr. 3 D-Dur BWV 1068; Anthony Romaniuk, Cembalo; Stuttgarter Kammerorchester, Violine und Ltg.: Susanne von Gutzeit; Konzert vom 2. Oktober 2018 in Tübingen **Arenskij** Suite Nr. 4 op. 62; Klavierduo Genova & Dimitrov **Debussy** „La damoiselle élue", Kantate; Christiane Karg, Sopran; Angela Brower, Mezzosopran; Gerold Huber, Max Hanft, Klavier; Chor des BR, Ltg.: Howard Arman **Lickl** Oboenquartett C-Dur op. 26/1; Lajos Lencsés, Oboe; Natalie Chee, Violine; Paul Pesthy, Viola; Ansgar Schneider, Violoncello
15.05 Hörbar
16.05 Impuls
Wissen aktuell
17.05 Forum
Die Sendung bietet Diskussionskultur auf hohem Niveau. Im Forum begegnen sich hochrangige Gesprächspartner und kompetente Diskutanten, die im Diskurs zentrale Themen der Zeit und aus den unterschiedlichsten Bereichen des modernen Lebens erörtern.
17.50 Jazz vor Sechs
18.30 Am Abend
20.03 ARD-Konzert
Kammermusik zum 50. Todestag von Dmitri Schostakowitsch **Schostakowitsch** 3. Streichquartett F-Dur op. 73; 9. Streichquartett Es-Dur op. 117; 12. Streichquartett Des-Dur op. 133; Jerusalem Quartet (Konzert vom 19. Januar 2025 im Kurhaus, Bad Tölz)
22.03 ARD-Jazz – Spotlight Benjamin Lackner – Der Tastendenker Von Wolf Kampmann
23.03 Musikstunde
0.03 Nachtkonzert

SR 2 KULTUR

6.05 SR kultur – Der Morgen
Inlandspresseschau, Beiträge und Gespräche, Zwischenruf, Kommentar und Schlagzeilen um halb
9.05 SR kultur – Der Vormittag
12.30 Bilanz am Mittag – Politik, Wirtschaft, Kultur
13.00 SR kultur – Der Nachmittag
Aktuelle Informationen, Hintergründe und Kultur-Service
17.30 Bilanz am Abend – Politik, Wirtschaft, Kultur
18.00 AbendMusik
19.15 Andruck
20.03 ARD-Konzert
Kammermusik zum 50. Todestag von Dmitri Schostakowitsch **Schostakowitsch** 3. Streichquartett F-Dur op. 73; 9. Streichquartett Es-Dur op. 117; 12. Streichquartett Des-Dur op. 133; Jerusalem Quartet (Aufnahme vom 19. Januar 2025 im Kurhaus Bad Tölz)
22.03 ARD-Jazz – Spotlight
23.05 Fazit – Kultur vom Tage
Die Sendung liefert die wichtigsten und aktuellsten Informationen über die kulturellen Ereignisse des Tages.
0.03 Nachtkonzert

SR 1

5.03 SR 1 – Die Morningshow
8.57 **Zwischenruf** von Wolfgang Drießen, katholische Kirche
9.04 SR 1 – Bei der Arbeit
13.00 SR info Update
Informationen am Mittag
13.04 SR 1 – Hallo Saarland
17.04 SR info Update
Die wichtigsten Nachrichten des Tages
18.04 SR 1 – Afterwork
21.03 SR 1 – Pop – Die Abendshow
0.03 SR 1 – Popnacht

SR 3

5.03 Guten Morgen
7.40 **Zwischenruf** von Wolfgang Drießen, katholische Kirche
8.00 SR info Rundschau
8.30 SR info Nachrischde uff Platt
9.04 SR 3 am Vormittag
12.04 Region am Mittag
13.00 SR info Rundschau
13.10 SR 3 – Kiosk
16.04 Region am Nachmittag
17.04 Der Feierabend
18.00 SR info Rundschau
20.03 Guten Abend
22.03 Bis Mitternacht
0.03 ARD-Hitnacht

RADIOPROGRAMM

10. FEBRUAR

MO

BAYERN 2

5.03 Bayern 2-Playlist
6.05 Die Welt am Morgen
6.45 Kultur am Morgen
6.57 Gedanken zum Tag
7.45 Kultur am Morgen
9.05 Bayern 2 Nah dran
9.20 **Radiowissen**
Langeweile: Kann ein Gefühl politisch sein?
9.50 **Kalenderblatt**
10.02.1971: Carole Kings „Tapestry"
11.10 Nahaufnahme
12.04 Tagesgespräch
13.04 Stadt Land Leute
14.04 Bayern 2 Kulturleben
Büchermagazin
14.04 Büchermagazin
15.10 Radiowissen
15.30 Kultur-Update
16.04 Eins zu Eins. Der Talk
17.04 Die Welt am Abend
17.53 Das Wirtschaftsgespräch
18.15 Wissenschaft schnell erzählt
18.53 Betthupferl Dienstags bei Oma Otto, I (1/5): Pantoffeln im Zoo Von Olga-Louise Dommel Mit Stefan Merki
19.04 Zündfunk
20.03 Bayern 2 Salon Büchermagazin Jeden Montag das wöchentliche, einstündige Bayern 2 Büchermagazin im Gespräch mit Schriftstellerinnen und Schriftstellern, Kritikerinnen und Kritikern und anderen Büchermenschen. Mit Rezensionen aktueller Literatur und vielen Entdeckungen aus Roman, Lyrik und Sachbuch. Diese Sendung hören Sie auch in der BR Radio App bei Bayern 2.
21.03 Late Nite Sounds Soulkitchen
22.03 Late Nite Sounds Soulkitchen
23.03 Late Nite Sounds Bayern 2 Nachtmix
0.03 Reflexionen
0.10 Concerto bavarese

BR-KLASSIK

6.05 Allegro
Ihr Morgen – Ihre Musik
6.30 Klassik aktuell
7.20 Klassik aktuell
8.20 Klassik aktuell
8.40 **Was heute geschah**
10.2.1871: „Indigo und die vierzig Räuber", die erste Operette von Johann Strauß, wird im Theater an der Wien uraufgeführt
8.57 Werbung
9.05 Der Vormittag
Klassisch durch Ihren Tag. Werke von W.A. Mozart, Vivaldi, C. Schumann, Beethoven, C.Ph.E. Bach, Dvorák, Gounod u. a.
10.00 Wetter, Verkehr
12.03 Der Nachmittag
12.30 Was heute geschah
13.30 Das neue Album oder: Ihr Musikwunsch
16.03 Leporello
16.15 Klassik aktuell
16.40 Was heute geschah
17.15 Klassik aktuell
17.40 Klassik aktuell
18.03 Klassik-Stars
B'Rock Orchestra **W.A. Mozart** „Le nozze di Figaro", Ouvertüre **Petersen** Speelstuk Nr. 10 e-Moll **Schubert** Sinfonie Nr. 3 D-Dur **Händel** „Messiah", Hallelujah
19.03 con passione
Mezzosopranistinnen-Wettstreit. Szenen und Arien aus Opern von Jules Massenet („Werther"), Georges Bizet („Carmen") und Camille Saint-Saëns („Déjanire")
20.03 ARD-Konzert
Kammermusik zum 50. Todestag von Dmitri Schostakowitsch **Schostakowitsch** 3. Streichquartett F-Dur op. 73; 9. Streichquartett Es-Dur op. 117; 12. Streichquartett Des-Dur op. 133
22.03 ARD-Jazz – Spotlight
23.03 Klassik für Klugscheißer
0.03 Das Nachtkonzert

WDR 3

6.05 Mosaik
7.50 **Kirche in WDR 3**
Pastor Achim Hoppe, Paderborn
9.05 Klassik Forum
Werke von Mussorgski, C.Ph.E. Bach, Carbonelli, Douglas, dall'Abaco, J. Haydn, Boccherini, R. Schumann, Brahms, Janáček, Debussy, Hellmesberger jun.
12.00 Der Tag um zwölf
12.10 Kultur am Mittag
13.04 Lunchkonzert
15.04 TonArt
Vergnüglich und intelligent, unterhaltsam und informativ Die Musikszene und ihre Macher sind das Thema in WDR 3 Tonart. Bei intelligenten und vergnüglichen Beiträgen und Gesprächen steht die Klassische Musik zwischen Barock und Moderne im Fokus.
17.45 ZeitZeichen
10. Februar 1355: Bewaffneter Aufstand nach Pub-Schlägerei in Oxford. Von Nik Berger
18.00 Der Tag um Sechs
18.10 Resonanzen
Aktuelles aus der Kultur WDR 3 Resonanzen bietet von Montag bis Freitag einen Überblick über die kulturellen und gesellschaftlichen Themen des Tages.
20.03 ARD-Konzert
Kammermusik zum 50. Todestag von Dmitri Schostakowitsch **Schostakowitsch** 3. Streichquartett F-Dur op. 73; 9. Streichquartett Es-Dur op. 117; 12. Streichquartett Des-Dur op. 133; Jerusalem Quartet (Aufnahme vom 19. Januar 2025 im Kurhaus Bad Tölz)
22.03 ARD-Jazz – Spotlight
Benjamin Lackner – Der Tastendenker Mit Wolf Kampmann
23.03 WDR 3 Open
Die Welt bei uns: 25 Jahre Klangkosmos NRW Mit Babette Michel
0.03 Nachtkonzert

WDR 5

6.05 Morgenecho
Orientierung in der Nachrichtenflut
6.55 **Kirche in WDR 5**
Pastor Achim Hoppe, Paderborn
9.45 ZeitZeichen
10. Februar 1355: Bewaffneter Aufstand nach Pub-Schlägerei in Oxford Von Nik Berger
10.04 Neugier genügt Alles aus der Wundertüte
12.00 Der Tag um zwölf
12.10 Tagesgespräch
13.00 Mittagsecho
Aktuell und schnell
13.34 Das Wirtschaftsmagazin
14.04 Scala – Aktuelles aus der Kultur
15.04 WDR 5 Quarks – Wissenschaft und mehr
In der Sendung werden wissenschaftliche Phänomene erklärt – und zwar auf unterhaltsame und verständliche Art und Weise. Es geht um alle Bereiche, die man sich vorstellen kann: Physik, Astronomie, Medizin oder Chemie. Oft werden aktuelle Themen, die die Menschen gerade bewegen, aufgegriffen.
17.04 Westblick
Das Landesmagazin
18.04 Politikum
18.30 Echo des Tages Das Wichtigste des Tages – kompakt in 30 Minuten.
19.04 Das philosophische Radio
20.03 ARD radiofeature
Black Box Sterbehilfe. Doku über Suizidhilfe-Organisationen Von Martina Keller (Produktion: WDR 2025)
21.03 Scala – Aktuelles aus der Kultur
22.03 ARD-Infonacht
In der ARD-Infonacht geben die Moderaten den Hörern einen Überblick über das aktuelle Weltgeschehen.
0.00 ARD-Infonacht

DLF KULTUR

5.05 Studio 9
Kultur und Politik am Morgen
6.20 **Wort zum Tage**
Diakon Paul Lang, Amoneburg, Katholische Kirche
9.05 Im Gespräch
10.05 Lesart
11.05 Tonart
11.30 Musiktipps
12.05 Studio 9
Der Tag mit ...
13.05 Länderreport
14.05 Kompressor
Das Popkulturmagazin
15.05 Tonart
15.30 Musiktipps
15.40 Live Session
17.05 Studio 9
18.30 Weltzeit
19.05 Zeitfragen
Politik und Soziales
19.30 Zeitfragen. Feature
Ideologiefrei ideologisch. Über die Rückkehr einer Totgeglaubten
20.00 In Concert
Montreux Jazz Festival. The National Mod.: Carsten Beyer Mit Matt Berninger (Gesang), Bryce Dessner (Gitarre), Aaron Dessner (Gitarre), Kyle Resnick (Trompete), Benjamin Lanz (Posaune), Scott Devendorf (Bass), Bryan Devendorf (Schlagzeug) (Aufzeichnung vom 09.07.2024)
21.30 Einstand
„Für die Stadt ein echtes Aushängeschild". Die Taschenoper Lübeck Von Ulrike Henningsen
22.05 Hörspiel
„Stille Lügen"
Von Uwe Schareck Nach dem Roman von Petra Ivanov Mit Stefan Witschi, Urs Peter Halter, Silja Bächli, Marie Leuenberger, Eva Hosemann, Jürg Löw, Florian von Manteuffel, Susanne Heydenreich, Sarah Sophia Meyer, Christian Gaul, Andrea Hörnke-Trieß
23.05 Fazit – Kultur vom Tage
0.05 Neue Musik
1.05 Tonart Jazz

NDR KULTUR

6.00 Der Morgen
Aktuelles aus der Kultur und viel Musik
7.50 Morgenandacht
8.30 Vorgelesen
Daniel Glattauer: „In einem Zug" (1/10) Es liest Christian Berkel
9.00 Der Morgen
Aktuelles aus der Kultur und viel Musik
10.00 Der Vormittag
Das Vormittagsprogramm folgt der üblichen Erfolgsformel. Die ganze Sendung hindurch gibt es im Wechsel informative Beiträge zum aktuellen Geschehen und das beste aus Pop und Rock aus drei Jahrzehnten.
10.40 Lauter Lyrik
12.40 Neue Bücher
13.00 NDR Kultur à la carte
14.00 Der Nachmittag
Mit Julia Westlake
15.20 Neue CDs
16.00 Das Journal
Das Journal informiert umfassend über das aktuelle Kulturgeschehen, setzt Schwerpunkte und spürt kulturpolitische und künstlerische Trends auf.
18.00 NDR Kultur à la carte
19.00 Musica
Klaviermusik
20.00 ARD-Konzert
Kammermusik zum 50. Todestag von Dmitri Schostakowitsch **Schostakowitsch** 3. Streichquartett F-Dur op. 73; 9. Streichquartett Es-Dur op. 117; 12. Streichquartett Des-Dur op. 133; Jerusalem Quartet (Aufzeichnung vom 19.01.2025 im Kurhaus in Bad Tölz)
22.00 ARD-Jazz – Spotlight
Benjamin Lackner – Der Tastendenker Von Wolf Kampmann
23.00 vertikal – horizontal
Glaubens- und Gewissensfragen
0.03 ARD-Nachtkonzert

MDR KULTUR

6.00 Am Morgen
9.00 Lesezeit
Kristine Bilkau: „Die Glücklichen" (6/10) Es liest Sandra Hüller
9.35 Am Vormittag
12.00 Am Mittag
14.00 Die Klassikerlesung Theodor Fontane: „Grete Minde" (6/20)
14.30 Am Nachmittag
18.00 Spezial Musik
19.00 Lesezeit
19.35 Jazz Lounge
20.00 Hörspiel
„Inspektor Meredith greift ein"
Von Karl Sonnabend Mit Herwart Grosse, Hannjo Hasse, Walter Jupé, Günther Haack, Heinz Scholz, Gerhard Rachold, Fred Düren, Irmgard Düren, Günter Meyer-Brede, Willi Narloch. Regie: Lothar Dutombé
21.00 Late Nite Sounds Soulkitchen
23.00 Late Nite Sounds
0.00 Die Nacht

RADIO SRF KULTUR

6.30 HeuteMorgen
6.54 100 Sekunden Wissen
7.00 Kultur-Nachrichten
7.06 Kultur-Aktualität
7.30 HeuteMorgen
7.52 Blick in die …
8.00 Kultur-Nachrichten
8.06 Kultur-Aktualität
8.15 Kultur-Aktualität
8.30 HeuteMorgen
10.20 100 Sekunden Wissen
11.20 Veranstaltungstipp
11.40 Tageschronik
12.04 Kultur kompakt
12.30 Rendez-vous
13.00 Klassiktelefon
13.45 Concerto
16.30 Kultur-Nachrichten
17.08 Kultur-Aktualität
17.16 Kultur-Aktualität
17.30 Kultur-Nachrichten
18.30 Literaturclub: Zwei mit Buch
19.00 Echo der Zeit
20.00 Diskothek
22.05 Notturno
0.06 Notturno

BAYERN 1

5.05 Am Morgen
5.10 Fahns besondere Morgennummer
5.56 Gedanken zum Tag
7.50 Die Superbayern
8.50 Fahns finale Frage
9.05 Am Vormittag
12.05 Mittags in ...
13.05 Am Nachmittag
14.45 Comedy mit Wolfgang Krebs
15.45 Quiz
17.05 Bayernmagazin
19.05 Die Blaue Couch
20.03 Am Abend
22.58 Auf ein Wort
23.03 Die Nacht
0.03 Z. Programmschluss
0.07 Die Nacht

DEUTSCHLANDFUNK

5.05 Informationen
9.05 Kalenderblatt
Vor 20 Jahren: Der amerikanische Dramatiker Arthur Miller gestorben
9.10 Europa heute
9.35 Tag für Tag
10.08 Kontrovers
Politisches Streitgespräch mit Studiogästen und Hörern
11.35 Umwelt und Verbraucher
12.10 Informationen
13.35 Wirtschaft
14.10 Deutschland heute
14.35 Campus und Karriere
15.05 Corso
15.35 @mediasres
16.10 Büchermarkt
16.35 Wissenschaft im Brennpunkt
17.05 Wirtschaft und Gesellschaft
17.35 Kultur heute
Berichte, Meinungen, Rezensionen
18.10 Infos am Abend
18.40 Hintergrund
19.05 Kommentar
In jeder Sendung äußert ein Journalist seine persönliche Meinung zu einem aktuellen Streitthema oder einer versteckten Bedrohung. Dies soll die Hörer zum Nach- und Mitdenken anregen.
19.15 Andruck
Das Magazin für Politische Literatur
20.10 Musikjournal
Das Klassik-Magazin
21.05 Musik-Panorama
Neue Deutschlandfunk-Produktionen **Forkel** Klavierkonzerte G-Dur, B-Dur, A-Dur und C-Dur; Tobias Koch, Hammerflügel; Kölner Akademie, Ltg.: Michael Alexander Willens (Aufnahme vom Mai 2022 aus dem Deutschlandfunk Kammermusiksaal, Köln)
22.50 Sport aktuell
23.10 Der Tag
Journal vor Mitternacht Was hat die Menschen heute bewegt, was ist passiert in der Welt?
0.05 DLF Radionacht

SWR DASDING

„DASDING – Alles was du willst"

5.00 DasDing Musik Nonstop
Mehr Musik geht nicht
6.00 DasDing – Morgens klarkommen
6.00 DasDing Nachrichten
6.30 DasDing Nachrichten
7.00 DasDing Nachrichten
9.00 DasDing
13.00 DasDing
17.00 DasDing NEWSZONE – Dein Tag, Dein Update
19.00 DasDing Play
22.00 ClubDing
0.00 Die junge Nacht

SR UNSERDING

5.00 Franz was anderes – die Unser-Ding Morningshow
9.45 UnserDing
UnserDing ist jeden Tag für euch da und hat ganz viel neue Musik im Gepäck
14.45 UnserDing Am Nachmittag hört ihr von UnserDing News zu Musik, Lifestyle und Stars
20.00 Play
Wir spielen dir immer die allerneuste Musik und feiern neue Künstler
22.00 ClubDing Jeden Montagabend bei Florian: elektronische Musik vom Feinsten!
0.00 Die junge Nacht

YOU FM

5.00 YOU FM Die beste Morningshow der Welt
10.00 YOU FM Worktime
14.00 Der schöne Nachmittag Wir bringen euch durch den Tag bis in den Feierabend und versorgen euch mit eurer Lieblingsmusik, guter Laune und Themen, die euch bewegen.
18.00 Music like me
Wir spielen die angesagte Musik. Ihr könnt mitbestimmen mit euren Likes und Dislikes. Obendrauf gibts Tipps zum Ausgehen in Hessen und alle Infos für aktuelle Gesprächsthemen.
21.00 YOU FM Sounds
23.00 YOU FM Nacht

Tagestipps

NEUE MUSIK 21.00 HR 2/SWR KULTUR

Neue Werke stellten die Komponisten Leonardo Marino (Foto), Moritz Laßmann und Johannes Motschmann vor

Experimentieren und Austauschen

MITSCHNITT Einen Ort für junge Musiker zu schaffen, an dem ein vitales Lernen stattfindet: Mit diesem Ziel wurde 2003 die Internationale Ensemble Modern Akademie (IEMA) ins Leben gerufen. Ein Teil der Arbeit der Akademie sind auch Konzerte, die das IEMA-Ensemble während des Studienjahrs gibt. Im September 2024 war das Ensemble im Herrenhaus Edenkoben in der Südpfalz zu Gast (auch **SR 2**). **60 Min.**

WISSEN 8.30 SWR KULTUR

Peanuts

MAGAZIN Die „Peanuts" von Charles M. Schulz, eine der erfolgreichsten Comicserien, reflektieren seit 1950 humorvoll und melancholisch über Alltagsfragen und Lebensphilosophien. Die Werke wurden kongenial für Film und Fernsehen animiert. **28 Min.**

RATGEBER 10.08 DEUTSCHLANDFUNK

Hörhilfen

„SPRECHSTUNDE" Schwerhörigkeit bedeutet einen großen Verlust der Lebensqualität und ist ein Risikofaktor für Depression und Demenz. Hörhilfen können hier vorbeugen und gegensteuern. Sich an sie zu gewöhnen, ist allerdings oft nicht ganz einfach. **82 Min.**

JAZZ 21.05 DEUTSCHLANDFUNK

Mirna Bogdanović

MITSCHNITT Die Berliner Sängerin ist erst seit 2020 in der Szene – und hat schon zweimal den Deutschen Jazzpreis erhalten. Mit ihrer Band Mirna Bogdanović Group gab sie beim Jazzfest Bonn eine Kostprobe ihrer Musik zwischen Jazz und Indie-Pop (von 2024). **55 Min.**

ARD-NACHTKONZERT

0.03 **J. Haydn** „La vera costanza", Ouvertüre; WDR-Rundfunkorchester Köln, Ltg.: Manuel Hernández Silva **Wagenaar** „Levenszomer" op. 21; Nordwestdeutsche Philharmonie, Ltg.: Antony Hermus **Schubert** Klaviertrio Es-Dur D 929; Trio Jean Paul **Graupner** Suite e-Moll; Harmonie Universelle **Ravel** „Daphnis und Chloé", Suite Nr. 2; Kölner Rundfunk-Sinfonieorchester, Ltg.: Gary Bertini 2.03 **Mahler** „Kindertotenlieder" **Schreker** Kammersinfonie für 23 Soloinstrumente **Skrjabin** „Le poème de l'extase" op. 54 **Schubert** Sonate g-Moll D 408 **Beethoven** Chorfantasie c-Moll op. 80 4.03 **Rimski-Korsakow** „Mlada", Suite; Rundfunk-Sinfonieorchester Berlin, Ltg.: Michail Jurowski **Brahms** Sonate d-Moll op. 108; Itamar Zorman, Violine; Kwan Yi, Klavier **d'Indy** Fantasie über französische Volksthemen op. 31; Albrecht Mayer, Oboe; Academy of St. Martin-in-the-Fields 5.03 Werke von Dvorák, Beethoven, Vivaldi u.a.

Podcast · Mehrkanalton · Für Kinder · Hörspiel

11. FEBRUAR

HÖRZU

HR 1

„hr1 - Genau meins"

5.00 hr1 am Morgen
6.30 Die hessenschau
7.30 Die hessenschau
9.00 hr1 am Vormittag
9.30 Die hessenschau
12.00 hr1 am Mittag
13.40 hr1 für Sie in aus ihren Regionen in Südhessen / Rhein-Main / Osthessen / Mittelhessen / Nordhessen
14.30 Die hessenschau
15.00 Am Nachmittag
15.30 Die hessenschau
19.00 hr1 am Abend
0.00 ARD-Hitnacht

HR 3

5.00 hr3-Morningshow
10.00 hr3 bei der Arbeit
14.00 Der hr3 Nachmittag
18.00 hr3 Freundeskreis
21.00 hr3 Pop – die Abendshow!
0.00 hr3 Popnacht!

HR 4

6.00 hr4 – Mein Morgen in Hessen
6.30 die hessenschau
7.30 die hessenschau
9.45 Haus und Garten
10.00 hr4 – Britta am Vormittag
12.00 hr4 – Britta am Mittag
12.30 hr4 – die hessenschau aus Südhessen / Rhein-Main / Nordhessen / Osthessen / Mittelhessen
13.00 Wünsch dir was
Die „Wünsch Dir Was"-Telefon-Nummer: 0800 7777 224
14.00 hr4 am Nachmittag
14.30 die hessenschau
16.00 Mit hr4 in den Feierabend
16.30 die hessenschau
17.45 Übrigens...
20.00 hr4 – Musik liegt in der Luft
0.00 Die ARD-Schlager-Nacht

HR INFO

6.00-20.00 Stundenprogrammschema
6.00 Nachrichten mit Sport, Wetter und Verkehr
6.07 Aktuelle Berichte
6.17 Börse aktuell
6.20 Nachrichten mit Sport, Wetter und Verkehr
6.27 Aktuelle Berichte
6.40 Nachrichten
6.47 Aktuelle Berichte außer: 15.47 Der Tag in Hessen
15.30 11KM: der tagesschau-Podcast
19.00 Der Tag
20.00 Tagesschau
Die älteste Nachrichtensendung im deutschen Fernsehen informiert auch ohne Bilder über alle wichtigen Ereignisse des Tages.
20.15 ARD-Infoabend
22.00 ARD-Infonacht
0.00 ARD-Infonacht

HR 2

6.00 Am Morgen
6.30 Zuspruch
7.30 Frühkritik
8.40 Buch- bzw. Hörbuch-Tipp
9.30 Lesung
10.00 Am Vormittag Rachmaninow Vocalise; Julian Steckel, Violoncello; Paul Rivinius, Klavier **Danzi** Fagottkonzert g-Moll; Albrecht Holder; Neue Brandenburgische Philharmonie, Ltg.: Nicolás Pasquet **Massenet** „Werther" – Arie „Pourquoi me réveiller"; Pene Pati, Tenor; Orchestre National Bordeaux Aquitaine, Ltg.: Emmanuel Villaume **Sibelius** Finlandia op. 26; hr-Sinfonieorchester, Ltg.: Sakari Oramo **Locatelli** Concerto grosso F-Dur op. 7/4; Concerto Köln **Dvorák** Slawischer Tanz e-Moll op. 72/2; Vilde Frang, Violine; José Gallardo, Klavier
12.00 Doppelkopf
13.00 Mittagskonzert Mahler Klavierquartett-Satz a-Moll **Webern** Zwei Stücke für Violoncello und Klavier **Webern** Drei kleine Stücke op. 11 für Violoncello und Klavier **Zemlinsky** Klarinettentrio d-Moll op. 3 **Schönberg** Verklärte Nacht op. 4 für Streichsextett; Akemi Mercer-Niewöhner, Violine; Grace Kyung Eun Lee, Violine; Liisa Randalu, Viola; Dirk Niewöhner, Viola; Peter-Philipp Staemmler, Violoncello; Valentin Scharff, Violoncello; Kilian Herold, Klarinette; Hansjacob Staemmler, Klavier (Aufnahme vom 30. Juni 2024 aus dem hr-Sendesaal)
14.30 Lesung
15.00 Literaturland Hessen
16.00 Am Nachmittag
Gut informiert mit dem aktuellen Kulturgespräch und entspannter Musik durch den Nachmittag.
18.00 Der Tag
Ein Thema, viele Perspektiven
19.00 Hörbar
20.00 RendezVous Chanson
21.00 JetztMusik
Die Internationale Ensemble Modern Akademie in Edenkoben. Ein Ort, an dem ein vitales Lernen, Experimentieren und Austauschen stattfindet **Laßmann** Im Bann; 2024 Uraufführung **Marino** Elegia; 2024 Uraufführung **Motschmann** Oktett; 2023 Mit Michael Rebhahn (Konzert vom 15. September 2024 im Herrenhaus Edenkoben)
22.00 Weltmusik
23.00 Doppelkopf
0.03 ARD-Nachtkonzert

SWR 1

9.00 Der Vormittag

Baden-Württemberg
10.00 Leute

Rheinland-Pfalz
12.00 Aktuell um Zwölf

Baden-Württemberg
16.00 SWR1 B-W

Rheinland-Pfalz
16.00 Der Tag

Baden-Württemberg
20.00 Musik Klub …

Rheinland-Pfalz
20.00 Der Abend

Baden-Württemberg
0.00 ARD-Hitnacht

SWR 3

5.00 SWR3 Die Morningshow
Ihr Start in den Tag
10.00 Now
10.30 Regio Ticker
13.00 Push
14.30 Regio Ticker
16.00 Move
16.30 Der SWR3 Regio Ticker
19.00 SWR3 Die Rea Garvey-Show
20.00 POP
20.00 **Nachrichten**
Was passiert im Südwesten, was beschäftigt die Menschen im Land? Das Neueste aus der Region, aus Deutschland und der Welt.
0.00 Popnacht

SWR 4 BW

5.57 Morgengedanken
6.00 Am Morgen
6.57 Morgengedanken
10.00 Am **Dienstag**
12.45 Wetterstudio
14.00 Am Nachmittag
16.45 Wetterstudio
18.00 SWR4 am Abend
18.45 Wetterstudio
20.00 SWR4 am Dienstagabend
23.00 ARD-Hitnacht
Die ARD Hitnacht ist eine Sendung für Berufstätige, Schlaflose, Menschen, die einfach gern nachts Musik hören oder Frühaufsteher.
0.00 ARD-Hitnacht

SWR 4 RP

5.57 Morgengedanken
6.00 RP am Morgen
6.57 Morgengedanken
10.00 SWR4 am Dienstag
12.45 Wetterstudio
14.00 SWR4 am Nachmittag
16.45 Wetterstudio
18.00 SWR4 am Abend
Die Sendung ist an alle gerichtet, die sich nach einem anstrengenden Arbeitstag entspannen wollen.
18.45 Wetterstudio
20.00 SWR4 am Dienstagabend
23.00 ARD-Hitnacht
0.00 ARD-Hitnacht

SWR KULTUR

6.00 Am Morgen
6.20 **Zeitwort**
11.02.1991: Die Blutfehde der 'Ndrangheta beginnt
7.57 Wort zum Tag
8.30 Das Wissen
Peanuts-Erfinder Charles M. Schulz und die großen Fragen des Lebens
9.05 Musikstunde
Gabriele D'Annunzio – Ein Dandy zwischen Poesie, Machismo und Musikrausch (2/5)
10.05 Treffpunkt Klassik Musik. Meinung. Perspektiven.
11.57 Kulturtipps
12.30 Am Mittag
Das Magazin für Kultur und Gesellschaft
13.05 Mittagskonzert Brahms Ungarischer Tanz Nr. 2 **Brahms** Klavierkonzert Nr. 2 B-Dur op. 83 **Brahms** Ungarischer Tanz Nr. 7 **Brahms** Sinfonie Nr. 2 D-Dur op. 73; Vadym Kholodenko, Klavier; Budapest Festival Orchestra, Ltg.: Ivan Fischer; Konzert vom 16. Februar 2024 in der Victoria Hall in Genf **Telemann** Fantasie Nr. 4 D-Dur; Ori Kam, Viola **F. Farkas** 4 Alte Ungarische Tänze; Leipziger Klarinettenquartett
15.05 Hörbar
16.05 Impuls
17.05 Forum
Die Sendung bietet Diskussionskultur auf hohem Niveau. Im Forum begegnen sich hochrangige Gesprächspartner und kompetente Diskutanten, die im Diskurs zentrale Themen der Zeit und aus den unterschiedlichsten Bereichen des modernen Lebens erörtern.
17.50 Jazz vor Sechs
18.30 Am Abend
20.03 RendezVous Chanson Monsieur Chanson Gerd Heger kann sich beim Saarländischen Rundfunk auf das größte einschlägige Archiv in Europa (außerhalb Frankreichs) stützen: Fast 100 000 Titel machen es möglich, das traditionelle Chanson bis in seine Frühzeiten genauso zu würdigen wie aktuelle Entwicklungen und sogar die Hitparade.
21.00 JetztMusik
Die Internationale Ensemble Modern Akademie in Edenkoben Werke von Laßmann, Marino, Motschmann (Konzert vom 15. September 2024 im Herrenhaus Edenkoben)
22.03 Open World
Inspirierende Geschichten und ausgewählte Musik: Global Music und Musikkulturen jenseits festgelegter Stile und geografischer Grenzen.
23.03 Musikstunde
0.03 Nachtkonzert

SR 2 KULTUR

6.05 SR kultur – Der Morgen
Inlandspresseschau, Beiträge und Gespräche, Zwischenruf, Kommentar und Schlagzeilen um halb
9.05 SR kultur – Der Vormittag
12.30 Bilanz am Mittag
13.00 SR kultur – Der Nachmittag
Aktuelle Informationen, Hintergründe und Kultur-Service
17.30 Bilanz am Abend – Politik, Wirtschaft, Kultur
18.00 AbendMusik
19.15 Diskurs
Der SR kultur Gesprächs- und Debattenplatz
20.03 RendezVous Chanson
Mit Gerd Heger
21.00 JetztMusik
Die Internationale Ensemble Modern Akademie in Edenkoben **Laßmann** Im Bann (2024) Uraufführung **Marino** Elegia (2024) Uraufführung **Motschmann** Oktett (2023) (Konzert vom 15. September 2024 im Herrenhaus Edenkoben)
22.03 Open World
23.05 Fazit – Kultur vom Tage
Die Sendung liefert die wichtigsten und aktuellsten Informationen über die kulturellen Ereignisse des Tages.
0.03 Nachtkonzert

SR 1

5.03 SR 1 – Die Morningshow
8.57 **Zwischenruf** von Wolfgang Drießen, katholische Kirche
9.04 SR 1 – Bei der Arbeit
13.00 SR info Update
Informationen am Mittag
13.04 SR 1 – Hallo Saarland
17.04 SR info Update
18.04 SR 1 – Afterwork
21.03 SR 1 – Pop – Die Abendshow
0.03 SR 1 – Popnacht

SR 3

5.03 Guten Morgen
7.40 **Zwischenruf** von Wolfgang Drießen, katholische Kirche
8.00 SR info Rundschau
8.30 SR info Nachrischde uff Platt
9.04 SR 3 am Vormittag
12.04 Region am Mittag
13.00 SR info Rundschau
13.10 SR 3 – Kiosk
16.04 Region am Nachmittag
17.04 Der Feierabend
18.00 SR info Rundschau
20.03 Guten Abend
Aus dem Leben
22.03 Bis Mitternacht
0.03 ARD-Hitnacht

RADIOPROGRAMM

BAYERN 2

5.03 Bayern 2-Playlist
6.05 Die Welt am Morgen
6.45 Kultur am Morgen
6.57 Gedanken zum Tag
7.45 Kultur am Morgen
8.45 Kultur am Morgen
9.05 Bayern 2 Nah dran
Moderation: Uli Knapp
9.20 **Radiowissen**
Raus aus der Grübelfalle – Wenn sich die Gedanken im Kreis drehen
9.50 **Kalenderblatt**
11.02.1933: Thomas Manns Vortragsreise über Richard Wagner dauert länger
11.10 Nahaufnahme IQ
12.04 Tagesgespräch
Publikumsdialog
13.04 Stadt Land Leute
Aus Bayerns Regionen
14.04 Bayern 2 Kulturleben Reportage und Reflexion
15.10 Radiowissen
15.30 Kultur-Update
16.04 Eins zu Eins. Der Talk
Eine Stunde, zwei Menschen
17.04 Die Welt am Abend
Politik Gesellschaft Wissenschaft
17.53 Das Wirtschaftsgespräch
18.15 Wissenschaft schnell erzählt
18.53 Betthupferl Dienstags bei Oma Otto, I (2/5): Die Bücherkrümelsuche Von Olga-Louise Dommel Mit Stefan Merki
19.04 Zündfunk
Mit Alexandra Martini, Tobias Ruhland
20.03 Bayern 2 Salon Reportage und Reflexion
21.03 Late Nite Sounds
Jazzgrooves
22.03 Late Nite Sounds
Jazzgrooves
23.03 Late Nite Sounds
Bayern 2 Nachtmix
0.03 Reflexionen
0.10 Concerto bavarese

BR-KLASSIK

6.05 Allegro
6.30 Klassik aktuell
8.40 **Was heute geschah**
11.2.1899: Der Maler Francis Barraud malt den Hund „Nipper", der auf unzähligen Platten- und CD-Covern der „Stimme seines Herrn" lauschen wird
8.57 Werbung
9.05 Der Vormittag
Werke von Chopin, Händel, Beach, Joh. Strauß, Telemann, Nicolai, Rossini, J. Haydn u. a.
12.03 Der Nachmittag
12.30 Was heute geschah
13.30 Das neue Album oder: Ihr Musikwunsch
16.03 Leporello
16.15 Klassik aktuell
16.40 Was heute geschah
17.15 Klassik aktuell
17.40 Klassik aktuell
18.03 Klassik-Stars
Zhu Xiao-Mei (Klavier) Werke von W.A. Mozart, J. Haydn, J.S. Bach, Schubert
19.03 Das starke Stück
Musiker erklären Meisterwerke
J. Haydn Streichquartett g-Moll op. 74/3 „Reiterquartett"; „Il mondo della luna", Ouvertüre; Sinfonie Nr. 100 G-Dur „Militär-Sinfonie"
20.03 Konzertabend Ives „At the River"; „From the Steeples and the Mountains" **Seeger** „Rissolty Rossolty" **Riegger** „Study in Sonority" op. 7 **Ruggles** „Sun-Treader" **Rodgers** „Carousel", The Carousel Waltz **Bennett** „Porgy and Bess", A Symphonic Picture; Münchner Philharmoniker, Sopran und Ltg.: Barbara Hannigan
22.03 Jazztime
Der Nürnberger Saxofonist Lutz Häfner. Mod.: Henning Sieverts
23.03 Eine Stunde Game-Musik
Sinfonische Videospiel-Soundtracks und nostalgische 8Bit-Sounds
0.03 Das Nachtkonzert

WDR 3

6.05 Mosaik
7.50 **Kirche in WDR 3** Pastor Achim Hoppe, Paderborn
9.05 Klassik Forum Fauré 3 Romances sans paroles op. 17 **Dukas** L'apprenti sorcier, Scherzo nach einer Ballade von Goethe **P. Glass** Streichquartett Nr. 3 **Rachmaninow** Vocalise, aus „14 Lieder" op. 34 **Trifonov** Rachmaniana **Janoska** Violinkonzert E-Dur op. 8,1, in der Bearbeitung für 2 Violinen, Kontrabass und Klavier **Hummel** Introduktion, Thema und Variationen op. 102 **Jaëll** Paraphrase sur la lyre et la harpe de Saint-Saëns **Saint-Saëns** Sinfonie Nr. 3 c-Moll op. 78 **W.A. Mozart** Trio G-Dur KV 564 **Veracini** Ouvertüre Nr 6 g-Moll **Vasks** Paldies tev vela saule
12.00 Der Tag um zwölf
12.10 Kultur am Mittag
13.04 Lunchkonzert
15.04 TonArt
Vergnüglich und intelligent, unterhaltsam und informativ Die Musikszene und ihre Macher sind das Thema in WDR 3 Tonart. Bei intelligenten und vergnüglichen Beiträgen und Gesprächen steht die Klassische Musik zwischen Barock und Moderne im Fokus.
17.45 ZeitZeichen
11. Februar 1930: Geburtstag Mary Quant, Minirock-Erfinderin Von Amy Zayed
18.00 Der Tag um Sechs
18.10 Resonanzen
20.03 Konzert
Federleicht – die schwingenden Zwanziger. Mit Musik von Kurt Weill, Paul Abraham, Eduard Künneke u.a. Mitwirkende: WDR-Funkhausorchester, Patrick Lange (Leitung) (Aufnahme aus dem Kölner Funkhaus)
22.03 Jazz
23.03 WDR 3 Open
0.03 Nachtkonzert

WDR 5

6.05 Morgenecho
Orientierung in der Nachrichtenflut
6.55 **Kirche in WDR 5**
Pastor Achim Hoppe, Paderborn
9.45 ZeitZeichen
11. Februar 1930: Geburtstag Mary Quant, Minirock-Erfinderin Von Amy Zayed
10.04 Neugier genügt Alles aus der Wundertüte
12.00 Der Tag um zwölf
12.10 Tagesgespräch
13.00 Mittagsecho
Aktuell und schnell
13.34 Das Wirtschaftsmagazin
14.04 Scala – Aktuelles aus der Kultur
15.04 WDR 5 Quarks – Wissenschaft und mehr
In der Sendung werden wissenschaftliche Phänomene erklärt – und zwar auf unterhaltsame und verständliche Art und Weise. Es geht um alle Bereiche, die man sich vorstellen kann: Physik, Astronomie, Medizin oder Chemie. Oft werden aktuelle Themen, die die Menschen gerade bewegen, aufgegriffen.
17.04 Westblick
Das Landesmagazin
18.04 Politikum
18.30 Echo des Tages Das Wichtigste des Tages – kompakt in 30 Minuten.
19.04 MausLive
20.03 Unterhaltung am Dienstag
Deine Disko – Geschichte in Scheiben. Das aktuelle Programm von Jürgen Becker (1/2) (Aufnahme vom 12. Dezember 2024 aus dem Pantheon, Bonn)
21.03 Scala – Aktuelles aus der Kultur
22.03 ARD-Infonacht
In der ARD-Infonacht geben die Moderaten den Hörern einen Überblick über das aktuelle Weltgeschehen.
0.00 ARD-Infonacht

DLF KULTUR

5.05 Studio 9
Kultur und Politik am Morgen
6.20 **Wort zum Tage**
Diakon Paul Lang, Amoneburg, Katholische Kirche
9.05 Im Gespräch
10.05 Lesart
Das Literaturmagazin
11.05 Tonart
11.30 Musiktipps
11.40 Chor der Woche
12.05 Studio 9
Der Tag mit ...
13.05 Länderreport
14.05 Kompressor
Das Popkulturmagazin
15.05 Tonart
15.30 Musiktipps
15.40 Live Session
17.05 Studio 9
Kultur und Politik am Abend
18.30 Weltzeit
19.05 Zeitfragen
Wirtschaft und Umwelt
19.30 Zeitfragen. Feature
Nachhaltige Stadtentwicklung. Wie Architektur zum Klima-Bauen strebt
20.00 Konzert Matre „Lyric Pieces" **C. Nielsen** Konzert für Violine und Orchester op. 33 **Alfvén** „Bergakungen" – Suite **Grieg** Auswahl aus „Peer Gynt"; Johan Dalene, Violine; Minnesota Orchestra, Ltg.: Thomas Søndergård (Aufzeichnung vom 17.01.2025, Orchestra Hall, Minneapolis)
22.05 Feature
Forschungsgegenstand: Lästern. Über die unheimliche Kunst des heimlichen Sprechens
23.05 Fazit – Kultur vom Tage
Die Sendung liefert die wichtigsten und aktuellsten Informationen über die kulturellen Ereignisse des Tages.
0.05 Chormusik
Chor und Gesellschaft. Aktuelle Gespräche, Hintergründe und Berichte
0.55 Chor der Woche
1.05 Tonart Vokal

NDR KULTUR

6.00 Der Morgen
Aktuelles aus der Kultur und viel Musik
7.20 Stoltenberg liest
7.50 Morgenandacht
8.30 Vorgelesen
Daniel Glattauer: „In einem Zug" (2/10) Es liest Christian Berkel
9.00 Der Morgen
10.00 Der Vormittag
Mit Anna Novák
Das Vormittagsprogramm folgt der üblichen Erfolgsformel. Die ganze Sendung hindurch gibt es im Wechsel informative Beiträge zum aktuellen Geschehen und das beste aus Pop und Rock aus drei Jahrzehnten.
10.40 Lauter Lyrik
12.40 Neue Bücher
13.00 Starke Stücke
14.00 Der Nachmittag
Mit Julia Westlake
15.20 Neue CDs
16.00 Das Journal
Das Journal informiert umfassend über das aktuelle Kulturgeschehen, setzt Schwerpunkte und spürt kulturpolitische und künstlerische Trends auf.
18.00 Starke Stücke
19.00 Musica
Kammermusik
Vom Duo bis zum Nonett. Für viele Musiker*Innen ist die Kammermusik die schönste Form des Musizierens. Die große Vielfalt präsentieren wir heute in Musica.
20.00 Kombo
21.00 Neue Musik
In „Fremde.Nahe" mit dem Ensemble Horizonte treffen Reflexionen uber Heimat, Heimatverlust und Selbstvergewisserung aus Mitteleuropa und Ostasien aufeinander.
22.00 Jazz im NDR
Ariel Bringuez & Ivan Melon Lewis (Mitschnitt vom Dezember 2024 aus dem Rolf-Liebermann-Studio)
23.00 Foyerkonzert
0.03 ARD-Nachtkonzert

MDR KULTUR

6.00 Am Morgen
9.00 Lesezeit
Kristine Bilkau: „Die Glücklichen" (7/10) Es liest Sandra Hüller
9.35 Am Vormittag Der Stichtag, Kulturtipps, Feuilleton, Wort zum Tag und das Gedicht
12.00 Am Mittag
14.00 Die Klassikerlesung Theodor Fontane: „Grete Minde" (7/20) Es liest Kurt Böwe
14.30 Am Nachmittag
18.00 MDR Kultur spezial
19.00 Lesezeit
Kristine Bilkau: „Die Glücklichen" (7/10)
19.35 Jazz Lounge
Die perfekte Mischung für Jazz-Fans und Hörer, die mit Jazz einfach nur entspannt in den Abend starten wollen.
20.00 Kultur Regional
21.00 Late Nite Sounds Jazz
23.00 Late Nite Sounds
0.00 Die Nacht
0.05 Nachtmix

RADIO SRF KULTUR

6.30 HeuteMorgen
6.54 100 Sekunden Wissen
7.00 Kultur-Nachrichten
7.06 Kultur-Aktualität
7.30 HeuteMorgen
7.52 Blick in die …
8.00 Kultur-Nachrichten
8.06 Kultur-Aktualität
8.15 Kultur-Aktualität
8.30 HeuteMorgen
9.05 Kontext
10.20 100 Sekunden Wissen
11.20 Veranstaltungstipp
11.40 Tageschronik
12.04 Kultur kompakt
12.30 Rendez-vous
13.00 Klassiktelefon
13.45 Concerto
16.30 Kultur-Nachrichten
17.08 Kultur-Aktualität
17.16 Kultur-Aktualität
17.30 Kultur-Nachrichten
18.30 Kontext
19.00 Echo der Zeit
20.00 Late Night Concert
22.05 Notturno
0.06 Notturno

BAYERN 1

5.05 Am Morgen
5.10 Fahns besondere Morgennummer
5.56 Gedanken zum Tag
7.50 Die Superbayern
8.50 Fahns finale Frage
9.05 Am Vormittag
12.05 Mittags in ...
13.05 Am Nachmittag
14.45 Comedy mit Wolfgang Krebs
15.45 Quiz
17.05 Bayernmagazin
19.05 Die Blaue Couch
20.03 Am Abend
22.58 Auf ein Wort
23.03 Die Nacht
0.03 Z. Programmschluss
0.07 Die Nacht

DEUTSCHLANDFUNK

5.05 Informationen
9.05 Kalenderblatt
Vor 375 Jahren: Der französische Philosoph René Descartes gestorben
9.10 Europa heute
9.35 Tag für Tag
10.08 Sprechstunde Jenseits der Stille: Von Hörgerät bis Cochlear-Implantat Mit Lennart Pyritz Gast: Frau Dr. med Veronika Wolter (Chefärztin, Helios Hörklinik Oberbayern, Klinik für Hals-, Nasen-, Ohrenheilkunde)
11.35 Umwelt und Verbraucher
12.10 Informationen
13.35 Wirtschaft
14.10 Deutschland heute
14.35 Campus und Karriere
15.05 Corso
15.35 @mediasres
Das Medienmagazin
16.10 Büchermarkt
16.35 Forschung akt.
17.05 Wirtschaft und Gesellschaft
17.35 Kultur heute
18.10 Infos am Abend
18.40 Hintergrund
19.05 Kommentar
19.15 Feature
Countdown eines Verschwindens. Wo ist Zhanargül Zhumatay? Von Florian Guckelsberger. Regie: Heike Tauch (Produktion: Deutschlandfunk/ORF 2024)
20.10 Hörspiel
„Arctic Kafka"
Von Anders Sunna, Gaby Hartel Mit Elina Israelsson, Anders Sunna, Bosse Sunna, Gaby Hartel, Sabin Tambrea
21.05 Jazz live Kunstvolle Songs zwischen Jazz und Pop. Die Mirna Bogdanović Group
22.05 Musikszene
Neugier und Begegnung. 20 Jahre Heidelberger Frühling Streichquartettfest
22.50 Sport aktuell
23.10 Der Tag
0.05 DLF Radionacht

SWR DASDING

„DASDING – Alles was du willst"

5.00 DasDing Musik Nonstop
6.00 DasDing – Morgens klarkommen
6.00 DasDing Nachrichten
6.30 DasDing Nachrichten
7.00 DasDing Nachrichten
9.00 DasDing
13.00 DasDing
17.00 DasDing NEWSZONE – Dein Tag, Dein Update
19.00 DasDing Play
22.00 DasDing Musik Nonstop
0.00 Die junge Nacht

SR UNSERDING

5.00 Franz was anderes – die Unser-Ding Morningshow
9.45 UnserDing
UnserDing ist jeden Tag für euch da und hat ganz viel neue Musik im Gepäck
14.45 UnserDing
Am Nachmittag hört ihr von UnserDing News zu Musik, Lifestyle und Stars
20.00 Play
Wir spielen dir immer die allerneuste Musik und feiern neue Künstler
22.00 Musik Nonstop
Keine Unterbrechung, Song an Song!
0.00 Die junge Nacht

YOU FM

5.00 YOU FM Die beste Morningshow der Welt
10.00 YOU FM Worktime
14.00 Der schöne Nachmittag
18.00 Music like me
21.00 YOU FM Sounds
Nur die neueste, frischste Musik gibt's für euch immer in YOU FM Sounds!
23.00 YOU FM LateLine
Von schräg bis politisch, von banal bis ernst: hier könnt ihr mit fast ganz Deutschland eure Themen diskutieren – der Radio- Nachttalk zum Anrufen und Mitreden.
1.00 YOU FM Nacht
Jede Menge coole Tracks gibt's auch im YOU FM Livestream

RADIOPROGRAMM

12. FEBRUAR

HÖRZU

MI

Tagestipps

KONZERT 20.00 HR 2/SWR KULTUR

2021 gewann Martín García García die renommierte Cleveland Piano Competition und erzielte den dritten Platz beim Chopin-Wettbewerb in Warschau

Der Nachwuchspianist Martín García García

MITSCHNITT Der 1996 in Gijón geborene spanische Pianist Martín García García hat sich als herausragender Chopin-Interpret einen Namen gemacht. Bei seinem Debüt im Saal des Palau de la Música Catalana in Barcelona präsentierte er sein Können in einem Programm, das neben Chopin auch Werke katalanischer Komponisten umfasste, passend zu diesem „Heimspiel" (von 2024; auch **SR 2**). **120 Min.**

WISSEN 8.30 SWR KULTUR

Online-Marketing

MAGAZIN Das Internet hat das Kaufverhalten stark verändert, wobei der Onlinehandel und personalisierte Werbung zunehmend an Einfluss gewinnen. Marken setzen auf neue Technologien, um das Einkaufserlebnis weiter zu verbessern. **28 Min.**

LITERATUR 20.30 DLF

Die Verdorbenen (1/2)

AUTORENLESUNG Was ist Liebe, was Obsession, wo werden Neugier und Begehren uferlos – diesen Fragen geht Michael Köhlmeier (Foto) wortgewaltig und psychologisch subtil in seinem neuen Roman nach (Teil 2: 19.2.). **30 Min.**

HÖRSPIEL 22.05 DLF KULTUR

Das Tangotier oder Reibung erzeugt...

...Wärme DRAMA Meret und Alexander verlieben sich beim Tango. Die große Leidenschaft, die die beiden verbindet, erlischt auch nicht nach Trennungen, Weltreisen, Depressionen und Eifersucht. – Von Andra Joeckle (Foto). **55 Min.**

ARD-NACHTKONZERT

0.03 **J. Haydn** Sinfonie Nr. 83 g-Moll; NDR-Sinfonieorchester, Ltg.: Christian Zacharias **Ortiz** „Trattado de Glosas", Acht Recercadas; Matthias Müller, Violine; Charles-Antoine Duflot, Violoncello; Ulrich Wedemeier, Laute, Gitarre; Sebastian Küchler-Blessing, Cembalo; Murat Coskun, Percussion **Sinding** Violinkonzert Nr. 2 D-Dur; Andrej Bielow, Violine; NDR-Radiophilharmonie, Ltg.: Frank Beermann **Turina** Poema en forma de canciones op. 19; Lucia Duchonová, Mezzosopran; NDR-Radiophilharmonie, Ltg.: Celso Antunes **Berwald** Sinfonie Nr. 1 g-Moll „Symphonie sérieuse"; NDR-Sinfonieorchester, Ltg.: Christian Fröhlich 2.03 **C. Loewe** Sinfonie d-Moll **Holmès** „Andromède" **Charpentier** „Quam dilecta" **Mendelssohn** Streichersinfonie Nr. 8 D-Dur **Reger** Suite im alten Stil F-Dur op. 93 4.03 **Vivaldi** Violinkonzert e-Moll R 278 **Beethoven** Sonate A-Dur op. 69 **Pärt** „Fratres" 5.03 Werke von Glasunow, Reichenauer u. a.

Podcast · Mehrkanalton · Für Kinder · Hörspiel

HR 1

„hr1 - Genau meins"

5.00 hr1 am Morgen 6.30 Die hessenschau 7.30 Die hessenschau 8.30 Die hessenschau **9.00 hr1 am Vormittag** 9.30 Die hessenschau **12.00 hr1 am Mittag** 14.30 Die hessenschau **15.00 Am Nachmittag** 15.30 Die hessenschau **19.00** hr1 am Abend **0.00** ARD-Hitnacht

HR 3

5.00 hr3-Morningshow **10.00** hr3 bei der Arbeit **14.00** Der hr3 Nachmittag **18.00** hr3 Freundeskreis **21.00** hr3 Pop – die Abendshow! **0.00 hr3 Popnacht!**

HR 4

6.00 hr4 – Mein Morgen in Hessen 6.30 die hessenschau 7.20 Comedy – Der ganz normale Wahnsinn 7.30 die hessenschau 9.45 Haus und Garten **10.00** hr4 – Britta am Vormittag **12.00 hr4 – Britta am Mittag** 12.30 hr4 – die hessenschau aus Südhessen / Rhein-Main / Nordhessen / Osthessen / Mittelhessen **13.00 Wünsch dir was** Die „Wünsch Dir Was"-Telefon-Nummer: 0800 7777 224 **14.00 hr4 am Nachmittag** 14.30 die hessenschau 15.50 Haus und Garten **16.00 Mit hr4 in den Feierabend** 16.30 die hessenschau 16.50 Comedy 17.45 Übrigens... **20.00** hr4 – Musik liegt in der Luft **0.00 Die ARD-Schlager-Nacht**

HR INFO

6.00-20.00 Stundenprogrammschema 6.00 Nachrichten mit Sport, Wetter und Verkehr 6.07 Aktuelle Berichte 6.17 Börse aktuell 6.20 Nachrichten mit Sport, Wetter und Verkehr 6.27 Aktuelle Berichte 6.40 Nachrichten 6.47 Aktuelle Berichte außer: 15.47 Der Tag in Hessen **15.30** 11KM: der tagesschau-Podcast **19.00** Der Tag **20.00 Tagesschau** Die älteste Nachrichtensendung im deutschen Fernsehen informiert auch ohne Bilder über alle wichtigen Ereignisse des Tages. **20.15** ARD-Infoabend **22.00** ARD-Infonacht **0.00 ARD-Infonacht**

HR 2

6.00 Am Morgen 6.30 Zuspruch 7.30 Frühkritik 8.40 Buch- bzw. Hörbuch-Tipp **9.30** Lesung **10.00 Am Vormittag Kodály** Intermezzo aus der Háry János-Suite; Wiener Philharmoniker, Ltg.: Rudolf Kempe **Giacomelli** „Merope" – Nachtigallenarie; Vivica Genaux, Mezzosopran; Akademie für Alte Musik Berlin, Ltg.: René Jacobs **Mozart** Violinkonzert D-Dur KV 211; Julia Fischer; Niederländisches Kammerorchester, Ltg.: Jakov Kreizberg **Tschaikowski** Capriccio italien op. 45; Chicago Symphony Orchestra, Ltg.: Daniel Barenboim **Lhoyer** Duo concertante e-Moll für zwei Gitarren op. 31/3; Philippe Spinosi; Josiane Rabemananjara **Rameau** „Les Boréades" – Entrée de Polymnie aus dem 4. Akt; Les Musiciens du Louvre, Ltg.: Marc Minkowski **12.00** Doppelkopf **13.00 Am Mittag Beethoven** Ouvertüre zur Oper „Fidelio"; Deutsche Kammerphilharmonie, Ltg.: Daniel Harding **Rachmaninow** 2. Klaviersonate b-Moll op. 36; Vladimir Ashkenazy **Haydn** 1. Hornkonzert D-Dur; Premysl Vojta; Haydn Ensemble Prag, Ltg.: Martin Petrák **Waldteufel** Die Schlittschuhläufer op. 183; Les Siècles, Ltg.: François-Xavier Roth **Rossini** Canzonetta spagnuola; Karine Deshayes, Mezzosopran; Les Forces Majeures, Ltg.: Raphaël Merlin **J.S. Bach** 2. Brandenburgisches Konzert F-Dur BWV 1047; Orchestra Mozart, Ltg.: Claudio Abbado **14.30** Lesung **15.00 Kaisers Klänge** Musikalische Entdeckungsreisen Alles nur geträumt Mit Niels Kaiser **16.00** Am Nachmittag **18.00** Der Tag **19.00** Hörbar **20.00 ARD-Konzert Chopin** Polonaise-Fantaisie As-Dur op. 61; Impromptu As-Dur op. 29; Impromptu Ges-Dur op. 51; Impromptu Fis-Dur op. 36; Fantaisie-Impromptu cis-Moll op. 66; 1. Klaviersonate c-Moll op. 4 **Mompou** Variationen über ein Thema von Chopin **Albéniz** La Vega; „El Polo" und „Lavapiés" aus „Iberia"; Martín García García, Klavier (Aufnahme vom 20. November 2024 aus dem Palau de la Música Catalana) **22.00** ARD-Jazz – Magazin **23.00** Doppelkopf **0.03 ARD-Nachtkonzert**

SWR 1

5.00 Guten Morgen

Baden-Württemberg **10.00** Leute

Rheinland-Pfalz **12.00** Aktuell um Zwölf

Baden-Württemberg **16.00** SWR1 B-W

Rheinland-Pfalz **16.00** Der Tag

Baden-Württemberg **20.00** Musik Klub Country

Rheinland-Pfalz **20.00** Der Abend

Baden-Württemberg **0.00 ARD-Hitnacht**

SWR 3

5.00 SWR3 Die Morningshow Ihr Start in den Tag **10.00 Now** 10.30 Regio Ticker 11.30 Regio Ticker **13.00 Push** 14.30 Regio Ticker 15.30 Regio Ticker **16.00 Move** 16.30 Der SWR3 Regio Ticker **20.00 POP** 20.00 **Nachrichten** Was passiert im Südwesten, was beschäftigt die Menschen im Land? Das Neueste aus der Region, aus Deutschland und der Welt. **0.00 Popnacht**

SWR 4 BW

5.57 Morgengedanken **6.00 Am Morgen** 6.57 Morgengedanken **10.00 Am Mittwoch** 12.45 Wetterstudio **14.00 Am Nachmittag** 16.45 Wetterstudio **18.00 SWR4 am Abend** 18.57 Abendgedanken **20.00** SWR4 Oldieshow **22.30** Selten aber super Was man im SWR4 Musikarchiv so alles findet: Hans-Jürgen Finger ist jede Woche auf der Suche nach Schlager-Juwelen und anderen musikalischen Überraschungen. **23.00** ARD-Hitnacht **0.00 ARD-Hitnacht**

SWR 4 RP

5.57 Morgengedanken **6.00 RP am Morgen** 6.57 Morgengedanken **10.00 Am Mittwoch** 12.45 Wetterstudio **14.00 Am Nachmittag** 16.45 Wetterstudio **18.00 SWR4 am Abend** 18.45 Wetterstudio 18.57 Abendgedanken **20.00** Oldieshow **22.30** Selten aber super – Musikalische Raritäten in SWR4 **23.00** ARD-Hitnacht **0.00 ARD-Hitnacht**

SWR KULTUR

6.00 Am Morgen 6.20 **Zeitwort** 12.02.1924: George Gershwin stellt seine „Rhapsody in Blue" vor 7.57 Wort zum Tag **8.30 Das Wissen** Influencer-Marketing statt Kaufhaus – Wie sich unser Konsum verändert **9.05 Musikstunde** Gabriele D'Annunzio – Ein Dandy zwischen Poesie, Machismo und Musikrausch (3/5) **10.05 Treffpunkt Klassik** Musik. Meinung. Perspektiven. **11.57** Kulturtipps **12.30 Am Mittag** Das Magazin für Kultur und Gesellschaft **13.05 Mittagskonzert de Brossard** Sonate „Detta la Seconda" für 2 Violinen und Basso continuo C-Dur; Johannes Pramsohler, Violine; Ensemble Diderot **Ravel** Klavierkonzert D-Dur „Konzert für die linke Hand" **Rachmaninow** Sinfonische Tänze op. 45; Bertrand Chamayou, Klavier; Radio-Sinfonieorchester Stuttgart des SWR, Ltg.: Stéphane Denève; Konzert vom 3. Februar 2012 in der Stuttgarter Liederhalle **Mendelssohn** „Denn er hat seinen Engeln befohlen" aus dem Oratorium „Elias", Bearbeitung; Die 12 Cellisten der Berliner Philharmoniker **Schubert** Rondo h-Moll D 895; Christian Tetzlaff, Violine; Lars Vogt, Klavier **Purcell** „Come, now a roundel" aus „The Fairy Queen", Bearbeitung; Regula Mühlemann, Sopran; CHAARTS Chamber Artists **Soler** Sonate d-Moll; Godelieve Schrama, Harfe **W.A. Mozart** Oboenkonzert C-Dur KV 314; Iwan Podjomow, Oboe; Il pomo d'oro, Ltg.: Maxim Emelyanychev **15.05** Hörbar **16.05 Impuls** Wissen aktuell **17.05** Forum **17.50** Jazz vor Sechs **18.30** Am Abend **20.03 ARD-Konzert Chopin** Polonaise-Fantaisie As-Dur op. 61; Impromptu As-Dur op. 29; Impromptu Ges-Dur op. 51; Impromptu Fis-Dur op. 36; Fantaisie-Impromptu cis-Moll op. 66; 1. Klaviersonate c-Moll op. 4 **Mompou** Variationen über ein Thema von Chopin **Albéniz** La Vega; „El Polo" und „Lavapiés" aus „Iberia"; Martín García García, Klavier (Konzert vom 20. November 2024 im Palau de la Música, Barcelona) **22.03** ARD-Jazz – Magazin **23.03** Musikstunde **0.03 Nachtkonzert**

SR 2 KULTUR

6.05 SR kultur – Der Morgen Inlandspresseschau, Beiträge und Gespräche, Zwischenruf, Kommentar und Schlagzeilen um halb **9.05** SR kultur – Der Vormittag **12.30** Bilanz am Mittag **13.00 SR kultur – Der Nachmittag** Aktuelle Informationen, Hintergründe und Kultur-Service **17.30** Bilanz am Abend – Politik, Wirtschaft, Kultur **18.00** AbendMusik **19.15 Literatur im Gespräch** Das Magazin **20.03 ARD-Konzert Chopin** Polonaise-Fantaisie As-Dur op. 61; Impromptu As-Dur op. 29; Impromptu Ges-Dur op. 51; Impromptu Fis-Dur op. 36; Fantaisie-Impromptu cis-Moll op. 66; 1. Klaviersonate c-Moll op. 4 **Mompou** Variationen über ein Thema von Chopin **Albéniz** La Vega; „El Polo" und „Lavapiés" aus „Iberia"; Martín García García, Klavier (Aufnahme vom 20. November 2024 aus dem Palau de la Música Catalana) **22.03** ARD-Jazz – Magazin **23.05 Fazit – Kultur vom Tage** Die Sendung liefert die wichtigsten und aktuellsten Informationen über die kulturellen Ereignisse des Tages. **0.03 Nachtkonzert**

SR 1

5.03 SR 1 – Die Morningshow 8.57 Zwischenruf **9.04** SR 1 – Bei der Arbeit **13.00** SR info Update **13.04** SR 1 – Hallo Saarland **17.04 SR info Update** Die wichtigsten Nachrichten des Tages **18.04** SR 1 – Afterwork **21.03** SR 1 – Pop – Die Abendshow **0.03 SR 1 – Popnacht**

SR 3

5.03 Guten Morgen 8.00 SR info Rundschau 8.30 SR info Nachrischde uff Platt **9.04 SR 3 am Vormittag** 9.40 **Zwischenruf** von Wolfgang Drießen, katholische Kirche **12.04** Region am Mittag **13.00** SR info Rundschau **13.10** SR 3 – Kiosk **16.04** Region am Nachmittag **17.04 Der Feierabend** 18.00 SR info Rundschau **20.03** Guten Abend **22.03** Bis Mitternacht **0.03 ARD-Hitnacht**

BAYERN 2

5.03 Bayern 2-Playlist **6.05 Die Welt am Morgen** 6.45 Kultur am Morgen 6.57 Gedanken zum Tag 7.45 Kultur am Morgen 8.45 Kultur am Morgen **9.05 Bayern 2 Nah dran** 9.20 **Radiowissen** Doomscrolling – Im Sog der Negativ-Nachrichten 9.50 **Kalenderblatt** 12.02.1888: Erste Zeitungsreportage von Jacob Riis über Slums von New York erscheint 10.05 **Gesundheitsgespräch** Nieren: Die Klärwerke des Körpers. Moderation: Ulrike Ostner 11.10 Nahaufnahme **12.04** Tagesgespräch **13.04** Stadt Land Leute **14.04 Bayern 2 Kulturleben** Kulturlandschaft Bayern 14.04 Bayerns Kulturlandschaft 15.10 Radiowissen 15.30 Kultur-Update **16.04 Eins zu Eins. Der Talk** Eine Stunde, zwei Menschen **17.04 Die Welt am Abend** Politik Gesellschaft Wissenschaft 17.53 Das Wirtschaftsgespräch 18.15 Wissenschaft schnell erzählt **18.53 Bettnupferl** Dienstags bei Oma Otto, I (3/5): Morgenmantel mit Angelhaken Von Olga-Louise Dommel Mit Stefan Merki **19.04 Zündfunk** **20.03 Bayern 2 Salon** Lesung **21.03 Late Nite Sounds** Folk und Welt **22.03 Late Nite Sounds** Folk und Welt **23.03 Late Nite Sounds** Bayern 2 Nachtmix **0.03** Reflexionen **0.10 Concerto bavarese**

BR-KLASSIK

6.05 Allegro 6.30 Klassik aktuell 8.40 **Was heute geschah** 12.2.1942: Leopold Stokowski bittet um die amerikanischen Erstaufführungsrechte an Schostakowitschs 7. Sinfonie **8.57** Werbung **9.05 Der Vormittag** Klassisch durch Ihren Tag. Werke von Schostakowitsch, W.A. Mozart, Chaminade u. a. **12.03 Der Nachmittag** 12.30 Was heute geschah 13.30 Das neue Album oder: Ihr Musikwunsch **16.03 Leporello** 16.40 Was heute geschah **18.03 Klassik-Stars** Zum 80. Geburtstag des Dirigenten Pinchas Steinberg. Werke von Beethoven, W.A. Mozart, Milhaud, Glasunow **19.03 Classic Sounds in Jazz** Blue and short. Mit Musik von Ella Fitzgerald, Jutta Hipp, Dave Brubeck, Gerry Mulligan, Nitai Hershkovits u.a. **19.30 Konzert** Let's play! Video Game Music in Concert **Cardon** „Overwatch & Overwatch", Ouvertüre **Graves** „Tomb Raider", Suite **Shimomura** „Final Fantasy XV", Main Theme **Zur** „Rise of Ronin", Main Theme **Anonymus** „Tetris", Thema **Sillescu** „Anno", Suite **Crowhurst** „Perennial Order", Suite **Graves** „Still Wakes the Deep", Dùisgidh e Fhathast na Doimhneachdan **Zur** „Prince of Persia", Suite **Graves** „MOSS", As Quiet as a Mouse ... with a Sword **Waldetoft** „Europa Univeralis IV", The Voyage; Münchner Rundfunkorchester, Ltg.: James Aaron Hardwick **22.03** ARD-Jazz – Magazin **23.03** Klassik@night **0.03 Das Nachtkonzert**

WDR 3

6.05 Mosaik 7.50 **Kirche in WDR 3** Pastor Achim Hoppe, Paderborn **9.05 Klassik Forum** Werke von Nelson, de Sarasate, Hasse, Marschner, Reich, Graziani, Ravel, Strawinsky, Wagner, Beethoven, Vivaldi, Schubert **12.00** Der Tag um zwölf **12.10** Kultur am Mittag **13.04** Lunchkonzert **15.04 TonArt** Vergnüglich und intelligent, unterhaltsam und informativ Die Musikszene und ihre Macher sind das Thema in WDR 3 Tonart. Bei intelligenten und vergnüglichen Beiträgen und Gesprächen steht die Klassische Musik zwischen Barock und Moderne im Fokus. **17.45 ZeitZeichen** 12. Februar 2000: Todestag des Comiczeichners Charles M. Schulz Von Uwe Schulz **18.00** Der Tag um Sechs **18.10 Resonanzen** Aktuelles aus der Kultur WDR 3 Resonanzen bietet von Montag bis Freitag einen Überblick über die kulturellen und gesellschaftlichen Themen des Tages. **20.03 ARD-Konzert Chopin** Polonaise-Fantaisie As-Dur op. 61; Impromptu As-Dur op. 29; Impromptu Ges-Dur op. 51; Impromptu Fis-Dur op. 36; Fantaisie-Impromptu cis-Moll op. 66; 1. Klaviersonate c-Moll op. 4 **Mompou** Variationen über ein Thema von Chopin **Albéniz** La Vega; „El Polo" und „Lavapiés" aus „Iberia"; Martín García García, Klavier (Aufnahme vom 20. November 2024 aus dem Palau de la Música Catalana, Barcelona) **22.03** ARD-Jazz – Magazin **23.03** WDR 3 Open **0.03 Nachtkonzert**

WDR 5

6.05 Morgenecho Orientierung in der Nachrichtenflut 6.55 **Kirche in WDR 5** Pastor Achim Hoppe, Paderborn **9.45 ZeitZeichen** 12. Februar 2000: Todestag des Comiczeichners Charles M. Schulz Von Uwe Schulz **10.04 Neugier genügt** Alles aus der Wundertüte **12.00** Der Tag um zwölf **12.10** Tagesgespräch **13.00 Mittagsecho** Aktuell und schnell **13.34** Das Wirtschaftsmagazin **14.04** Scala – Aktuelles aus der Kultur **15.04 WDR 5 Quarks – Wissenschaft und mehr** In der Sendung werden wissenschaftliche Phänomene erklärt – und zwar auf unterhaltsame und verständliche Art und Weise. Es geht um alle Bereiche, die man sich vorstellen kann: Physik, Astronomie, Medizin oder Chemie. Oft werden aktuelle Themen, die die Menschen gerade bewegen, aufgegriffen. **17.04 Westblick** Das Landesmagazin **18.04** Politikum **18.30 Echo des Tages** Das Wichtigste des Tages – kompakt in 30 Minuten. **19.04** MausLive **20.03 Unterhaltung am Mittwoch** Deine Disko – Geschichte in Scheiben. Das aktuelle Programm von Jürgen Becker (2/2) (Aufnahme vom 12. Dezember 2024 aus dem Pantheon, Bonn) **21.03** Scala – Aktuelles aus der Kultur **22.03 ARD-Infonacht** In der ARD-Infonacht geben die Moderaten den Hörern einen Überblick über das aktuelle Weltgeschehen. **0.00 ARD-Infonacht**

DLF KULTUR

5.05 Studio 9 Kultur und Politik am Morgen 6.20 **Wort zum Tage** Diakon Paul Lang, Amoneburg, Katholische Kirche **9.05** Im Gespräch **10.05 Lesart** Das Literaturmagazin **11.05 Tonart** 11.30 Musiktipps **12.05 Studio 9** Der Tag mit ... **13.05** Länderreport **14.05 Kompressor** Das Popkulturmagazin **15.05 Tonart** 15.30 Musiktipps 15.40 Live Session **17.05** Studio 9 **18.30** Weltzeit **19.05 Zeitfragen** Kultur und Geschichte **19.30 Zeitfragen. Feature** Sammeln und Sichern. Botschaften für die Generationen nach uns **20.00** Oper **Béla Bartók: „A kékszakállú herceg vára" („Herzog Blaubarts Burg")** Oper in einem Akt nach „Barbe Bleu" von Charles Perrault Mit Matthias Goerne (Blaubart, Bariton), Aušrinė Stundytė (Judith, Sopran), Gyabronka József (Erzähler), Orchestre Philharmonique de Radio France, Mikko Franck (Leitung) (Aufzeichnung vom 29.11.2024, Philharmonie Paris) **21.30 Alte Musik** Johann Anton André oder Von der Kunst als solcher und der des Geschäfts Von Georg Beck **22.05** Hörspiel **„Das Tangotier oder Reibung erzeugt Wärme"** Von Andra Joeckle Mit Jördis Triebel, Ulrich Noethen, Christian Schmidt, Markus Meyer **23.05** Fazit – Kultur vom Tage **0.05 Neue Musik** **1.05 Tonart** Rock

NDR KULTUR

6.00 Der Morgen Aktuelles aus der Kultur und viel Musik 7.50 Morgenandacht **8.30 Vorgelesen** Daniel Glattauer: „In einem Zug" (3/10) Es liest Christian Berkel **9.00 Der Morgen** Aktuelles aus der Kultur und viel Musik Mit Philipp Schmid **10.00 Der Vormittag** Mit Anna Novák 10.40 Lauter Lyrik 12.40 Neue Bücher **13.00** NDR Kultur EXTRA **14.00 Der Nachmittag** Mit Julia Westlake 15.20 Neue CDs **16.00 Das Journal** Das Journal informiert umfassend über das aktuelle Kulturgeschehen, setzt Schwerpunkte und spürt kulturpolitische und künstlerische Trends auf. **18.00 NDR Kultur EXTRA** Gespräche mit Menschen, die etwas zu sagen haben **19.00 Musica** Sinfonische Musik **20.00 ARD-Konzert Chopin** Polonaise-Fantaisie As-Dur op. 61; Impromptu As-Dur op. 29; Impromptu Ges-Dur op. 51; Impromptu Fis-Dur op. 36; Fantaisie-Impromptu cis-Moll op. 66; 1. Klaviersonate c-Moll op. 4 **Mompou** Variationen über ein Thema von Chopin **Albéniz** La Vega; „El Polo" und „Lavapiés" aus „Iberia"; Martín García García, Klavier (Aufnahme vom 20. November 2024 aus dem Palau de la Música Catalana, Barcelona) **22.00** ARD-Jazz – Magazin **23.00 Das Gespräch** Eine halbe Stunde kommen prominente Zeitgenossen zu Wort **23.30 Philipps Playlist** Fünf Musikstücke zu einem Thema **0.03 ARD-Nachtkonzert**

MDR KULTUR

6.00 Am Morgen **9.00 Lesezeit** Kristine Bilkau: „Die Glücklichen" (8/10) Es liest Sandra Hüller **9.35** Am Vormittag **12.00** Am Mittag **14.00 Die Klassikerlesung** Theodor Fontane: „Grete Minde" (8/20) Es liest Kurt Böwe **14.30** Am Nachmittag **18.00** MDR Kultur spezial **19.00 Lesezeit** Kristine Bilkau: „Die Glücklichen" (8/10) **19.35 Jazz Lounge** Die perfekte Mischung für Jazz-Fans und Hörer, die mit Jazz einfach nur entspannt in den Abend starten wollen. **20.00** MDR Kultur trifft – Menschen von hier **21.00 Late Nite Sounds** Folk & Welt **23.00 Late Nite Sounds** Nachtmix **0.00 Die Nacht** 0.05 Nachtmix

RADIO SRF KULTUR

6.30 HeuteMorgen **6.54** 100 Sekunden Wissen **7.00** Kultur-Nachrichten **7.06** Kultur-Aktualität **7.30** HeuteMorgen **7.52** Blick in die … **8.00** Kultur-Nachrichten **8.06** Kultur-Aktualität **8.30** HeuteMorgen **9.05** Perspektiven **10.20** 100 Sekunden Wissen **11.20** Veranstaltungstipp **11.40** Tageschronik **12.04** Kultur kompakt **12.30** Rendez-vous **13.00** Klassiktelefon **13.45** Concerto **16.30** Kultur-Nachrichten **17.08** Kultur-Aktualität **17.30** Kultur-Nachrichten **18.30** Perspektiven **19.00** Echo der Zeit **20.00** Musik unserer Zeit **21.00** Neue Musik im Konzert **22.05** Notturno **0.06 Notturno**

BAYERN 1

5.05 Am Morgen 5.10 Fahns besondere Morgennummer **5.56 Gedanken zum Tag** 7.50 Die Superbayern 8.50 Fahns finale Frage **9.05** Am Vormittag **12.05** Mittags in ... **13.05 Am Nachmittag** 14.45 Comedy mit Wolfgang Krebs 15.45 Quiz **17.05** Bayernmagazin **19.05** Die Blaue Couch **20.03 Am Abend** 22.58 Auf ein Wort **23.03** Die Nacht **0.03** Z. Programmschluss **0.07 Die Nacht**

DEUTSCHLANDFUNK

5.05 Informationen **9.05 Kalenderblatt** Vor 20 Jahren: Fußball-Wettskandal – Schiedsrichter Robert Hoyzer verhaftet **9.10** Europa heute **9.35** Tag für Tag **10.08** Agenda **11.35** Umwelt und Verbraucher **11.55** Verbrauchertipp **12.10** Informationen **13.35** Wirtschaft **14.10** Deutschland heute **14.35** Campus und Karriere **15.05** Corso **15.35** @mediasres **16.10** Büchermarkt **16.35** Forschung akt. **17.05** Wirtschaft und Gesellschaft **17.35 Kultur heute** Berichte, Meinungen, Rezensionen **18.10** Infos am Abend **18.40** Hintergrund **19.05** Kommentar **19.15** Zur Diskussion **20.10 Aus Religion und Gesellschaft** Der fromme Visionär von Halle: August Hermann Francke und sein Werk Von Martin Becker **20.30 Lesezeit** Michael Köhlmeier spricht über und liest aus „Die Verdorbenen" (1/2) **21.05 Querköpfe** Kabarett, Comedy & schräge Lieder Der Querköpfe-Wahl-O-Mat. Alternative Fakten für die Wahlentscheidung Von Rainer Link **22.05 Spielweisen** Wortspiel – Das Musik-Gespräch Das Geister Duo stellt Maurice Ravels „La Valse" in der Fassung für zwei Klaviere vor Mit Susann El Kassar **22.50** Sport aktuell **23.10 Der Tag** Journal vor Mitternacht Was hat die Menschen heute bewegt, was ist passiert in der Welt? **0.05 DLF Radionacht**

SWR DASDING

„DASDING – Alles was du willst"

5.00 DasDing Musik Nonstop **6.00 DasDing – Morgens klarkommen** 6.00 DasDing Nachrichten 6.30 DasDing Nachrichten 7.00 DasDing Nachrichten **9.00** DasDing **13.00** DasDing **17.00** DasDing NEWSZONE – Dein Tag, Dein Update **19.00** DasDing Play **22.00** DasDing Musik Nonstop **0.00 Die junge Nacht**

SR UNSERDING

5.00 Franz was anderes – die Unser-Ding Morningshow **9.45 UnserDing** UnserDing ist jeden Tag für euch da und hat ganz viel neue Musik im Gepäck **14.45 UnserDing** Am Nachmittag hört ihr von UnserDing News zu Musik, Lifestyle und Stars **20.00 Play** Wir spielen dir immer die allerneuste Musik und feiern neue Künstler **22.00 Musik Nonstop** Keine Unterbrechung, Song an Song! **0.00 Die junge Nacht**

YOU FM

5.00 YOU FM Die beste Morningshow der Welt **10.00** YOU FM Worktime **14.00** Der schöne Nachmittag **18.00 Music like me** Wir spielen die angesagte Musik. Ihr könnt mitbestimmen mit euren Likes und Dislikes. Obendrauf gibts Tipps zum Ausgehen in Hessen und alle Infos für aktuelle Gesprächsthemen. **21.00 YOU FM Sounds** Nur die neueste, frischste Musik gibt's für euch immer in YOU FM Sounds! **23.00** YOU FM LateLine **1.00 YOU FM Nacht**

DO

Tagestipps

NEUE MUSIK 21.00 HR 2/SWR KULTUR

Charles Uzor, 1961 in Nigeria geboren, kam während des Biafra-Kriegs 1968 in die Schweiz. Sein Schaffen umfasst Bühnen-, Chor- und Ensemblewerke in kleinen Besetzungen

Charles Uzor

PORTRÄT Die Muttersprache ist ein zentrales Thema des schweizerisch-nigerianischen Komponisten. Gemeint sind die eine Sprache oder auch zwei Sprachen, die man als Kind ohne Unterricht erlernt. In seinem großen Zyklus „Mothertongue“ macht sich Charles Uzor auf die Suche nach seinen weit verzweigten Wurzeln. Sie führen ihn zurück zur Musik des späten Mittelalters und zur Geschichte und Gegenwart afrikanischer Sprachen. **60 Min.**

LIVE-RATGEBER 10.08 DLF

Digitales Lernen

„MARKTPLATZ“ Die Nutzung von Laptops oder Tablets im Klassenzimmer wirft Fragen bezüglich Kosten, Haftung, Datenschutz und finanzieller Unterstützung auf. Auf der Bildungsmesse didacta in Stuttgart informieren Experten umfassend über das Thema. **82 Min.**

ROCK & POP 22.00 HR 2/SWR 2

Johnny „Guitar“ Watson

PORTRÄT Der US-amerikanische Musiker prägte mit seinem innovativen Gitarrenspiel Blues, Funk und R&B maßgeblich. Er startete in den 1950er-Jahren und blieb bis zu seinem Tod 1996 eine zentrale Figur der Musikszene. **60 Min.**

HÖRSPIEL 22.05 DLF KULTUR

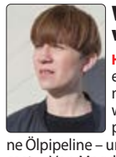

Was zündet, was brennt

HÖRSTÜCK Zwei jungen Frauen geht der Protest gegen den menschengemachten Klimawandel nicht weit genug. Sie planen einen Anschlag auf eine Ölpipeline – und machen daraus einen Podcast. – Von Magdalena Schrefel (Foto). **55 Min.**

ARD-NACHTKONZERT

0.03 **Rachmaninow** Klavierkonzert Nr. 3 d-Moll; Bernd Glemser, Klavier; Symphonieorchester des Bayerischen Rundfunks, Ltg.: Hanns-Martin Schneidt **Honegger** „Pastorale d'été“; Symphonieorchester des Bayerischen Rundfunks, Ltg.: Charles Dutoit **Mendelssohn** Sinfonie Nr. 3 a-Moll; Symphonieorchester des Bayerischen Rundfunks, Ltg.: Pablo Heras-Casado **R. Schumann** Vier doppelchörige Gesänge op. 141; Chor des Bayerischen Rundfunks, Ltg.: Peter Dijkstra **Walton** Passacaglia; Münchner Rundfunkorchester, Ltg.: Charles Gerhardt 2.03 **Schönberg** Streichersuite G-Dur **J.S. Bach** Suite D-Dur BWV 1012 **Copland** Klarinettenkonzert **Krenek** Sonatine Woo 76 **C.Ph.E. Bach** Flötenkonzert a-Moll Wq 166 4.03 **Brahms** Tragische Ouvertüre d-Moll op. 81 **Hoffmeister** Flötenquartett a-Moll op. 18/3 **Rachmaninow** Klavierkonzert Nr. 1 5.03 Werke von J. Haydn, Händel u. a.

Podcast · Mehrkanalton · Für Kinder · Hörspiel

13. FEBRUAR

HORZU

HR 1

„hr1 - Genau meins“

5.00 hr1 am Morgen 6.30 Die hessenschau
9.00 hr1 am Vormittag 9.30 Die hessenschau
12.00 hr1 am Mittag 13.40 hr1 für Sie in aus ihren Regionen in Südhessen / Rhein-Main / Osthessen / Mittelhessen 14.30 Die hessenschau
15.00 Am Nachmittag 15.30 Die hessenschau
19.00 hr1-Rock
0.00 ARD-Hitnacht

HR 3

5.00 hr3-Morningshow
10.00 hr3 bei der Arbeit
14.00 Der hr3 Nachmittag
18.00 hr3 Freundeskreis
21.00 hr3 Pop – die Abendshow!
0.00 hr3 Popnacht!

HR 4

6.00 hr4 – Mein Morgen in Hessen 6.30 die hessenschau 9.45 Haus und Garten
10.00 hr4 – Britta am Vormittag
12.00 hr4 – Britta am Mittag 12.30 hr4 – die hessenschau aus Südhessen / Rhein-Main / Nordhessen / Osthessen / Mittelhessen
13.00 Wünsch dir was Die „Wünsch Dir Was“-Telefon-Nummer: 0800 7777 224
14.00 hr4 am Nachmittag 14.30 die hessenschau 15.50 Haus und Garten
16.00 Mit hr4 in den Feierabend 16.30 die hessenschau 17.45 Übrigens...
20.00 hr4 – Musik liegt in der Luft
0.00 Die ARD-Schlager-Nacht

HR INFO

6.00-20.00 Stundenprogrammschema 6.00 Nachrichten mit Sport, Wetter und Verkehr 6.07 Aktuelle Berichte 6.17 Börse aktuell 6.20 Nachrichten mit Sport, Wetter und Verkehr 6.27 Aktuelle Berichte 6.40 Nachrichten 6.47 Aktuelle Berichte außer: 15.47 Der Tag in Hessen
15.30 11KM: der tagesschau-Podcast
19.00 Der Tag
20.00 Tagesschau Die älteste Nachrichtensendung im deutschen Fernsehen informiert auch ohne Bilder über alle wichtigen Ereignisse des Tages.
20.15 Mitreden! Deutschland diskutiert
22.00 ARD-Infonacht
0.00 ARD-Infonacht

HR 2

6.00 Am Morgen 6.30 Zuspruch 7.30 Frühkritik 8.40 Buch- bzw. Hörbuch-Tipp
9.30 Lesung
10.00 Am Vormittag **Wagner** Ouvertüre zur Oper „Der fliegende Holländer“ **Vivaldi** Fagottkonzert C-Dur RV 473 **Gershwin** Rhapsody in blue **Erlebach** Sonata quinta für Violine, Viola da gamba und Basso continuo D-Dur **Strauss** Quadrille über Offenbachs „Orphée aux enfers“ **Smetana** „Sárka“ aus „Mein Vaterland“ **Telemann** Konzert D-Dur
12.00 Doppelkopf
13.00 Am Mittag **Ponchielli** Tanz der Stunden; National Philharmonic Orchestra, Ltg.: Bruno Bartoletti **Walther** Passacaglia aus der 6. Violinsonate; Chouchanne Siranossian; Máté Balázs, Violoncello; Leonardo García Alarcó, Cembalo **Beethoven** 1. Klavierkonzert C-Dur op. 15; Lars Vogt; hr-Sinfonieorchester, Ltg.: Leonard Slatkin **Bärmann** 3. Klarinettenquintett Es-Dur op. 23; Shirley Brill; Quatuor Terpsychordes **Curtis** Torna a Surriento; Vittorio Grigolo, Tenor; Orchestra del Teatro Regio di Parma, Ltg.: Pier Giorgio Morandi **Gluck** Ouvertüre zur Oper „Orpheus und Eurydike“; The English Baroque Soloists, Ltg.: John Eliot Gardiner
14.30 Lesung
15.00 Freiheit Deluxe
16.00 Am Nachmittag
18.00 Der Tag
19.00 Hörbar Musik grenzenlos
20.00 Lost in Music „Lost in Music“, ein „Sich-Verlieren in Musik“, mit Musik, begleitet von Texten, Lyrik, Assoziationen, Stimmungen. Es geht um ein bestimmtes Thema, wie etwa Landschaften, Menschen, Epochen, Begriffe, und es geht ums Abtauchen, darum, Atmosphärisches wirken und entstehen zu lassen und eine mentale Reise in wunderbare Welten.
21.00 JetztMusik Mothertongue – Der Komponist Charles Uzor Von Thomas Meyer
22.00 Blues'n'Roots Johnny „Guitar“ Watson zum 90. Geburtstag / Neue Veröffentlichungen von Little Steve & The Big Beat, Warren Haynes und Eunice Davis Mit Dagmar Fulle
23.00 Doppelkopf
0.03 ARD-Nachtkonzert

SWR 1

9.00 Der Vormittag

Baden-Württemberg
10.00 Leute

Rheinland-Pfalz
12.00 Aktuell um Zwölf

Baden-Württemberg
16.00 SWR1 B-W

Rheinland-Pfalz
16.00 Der Tag

Baden-Württemberg
20.00 Musik Klub Goldies

Rheinland-Pfalz
20.00 Der Abend

Baden-Württemberg
0.00 ARD-Hitnacht

SWR 3

5.00 SWR3 Die Morningshow Ihr Start in den Tag
10.00 Now 10.30 Regio Ticker 11.30 Regio Ticker
13.00 Push 14.30 Regio Ticker 15.30 Regio Ticker
16.00 Move 16.30 Der SWR3 Regio Ticker
20.00 POP 20.00 **Nachrichten** Was passiert im Südwesten, was beschäftigt die Menschen im Land? Das Neueste aus der Region, aus Deutschland und der Welt.
0.00 Popnacht

SWR 4 BW

5.57 Morgengedanken
6.00 Am Morgen 6.57 Morgengedanken
10.00 Am Donnerstag 12.45 Wetterstudio
14.00 Am Nachmittag 16.45 Wetterstudio
18.00 SWR4 am Abend 18.45 Wetterstudio
20.00 SWR4 am Donnerstagabend
23.00 ARD-Hitnacht Die ARD Hitnacht ist eine Sendung für Berufstätige, Schlaflose, Menschen, die einfach gern nachts Musik hören oder Frühaufsteher.
0.00 ARD-Hitnacht

SWR 4 RP

5.57 Morgengedanken
6.00 RP am Morgen 6.57 Morgengedanken
10.00 SWR4 am Donnerstag 12.45 Wetterstudio
14.00 SWR4 am Nachmittag 16.45 Wetterstudio
18.00 SWR4 am Abend Die Sendung ist an alle gerichtet, die sich nach einem anstrengenden Arbeitstag entspannen wollen. 18.45 Wetterstudio
20.00 SWR4 am Donnerstagabend
23.00 ARD-Hitnacht
0.00 ARD-Hitnacht

SWR KULTUR

6.00 Am Morgen 6.20 **Zeitwort** 13.02.1971: Die „Wehrsportgruppe Hengst“ fliegt auf 7.57 Wort zum Tag
8.30 Das Wissen Das Radio der Zukunft – Personalisiert und mit KI
9.05 Musikstunde Gabriele D'Annunzio – Ein Dandy zwischen Poesie, Machismo und Musikrausch (4/5)
10.05 Treffpunkt Klassik
11.57 Kulturtipps
12.30 Am Mittag
13.05 Mittagskonzert **Roman** „Golovinmusiken“, Auszug **Händel** Triosonate in G-Dur op. 5/6 **Roman** Oboenkonzert B-Dur BeRI 46; „Golovinmusiken“, Auszug **F. Geminiani** Concerto grosso Nr. 12 d-Moll „La Follia“ **Roman** Sinfonia B-Dur BeRi 11; Violinkonzert d-Moll BeRi 49 **Händel** Triosonate G-Dur op. 5/4 **Roman** „Golovinmusiken“, Auszug; Antoine Torunczyk, Oboe; Fredrik From, Violine; Concerto Copenhagen, Ltg.: Lars Ulrik Mortensen; Konzert vom 15. September 2024 in der St Mary's Church, Haddington **W.A. Mozart** „Le nozze di Figaro“, Arie der Susanna, 4. Akt; Elsa Dreisig, Sopran; Kammerorchester Basel, Ltg.: Louis Langrée **Schubert** Rondo für Klavier zu 4 Händen A-Dur D 951; Duo d'Accord **Holmès** „Pologne“, sinfonische Dichtung; Deutsche Staatsphilharmonie Rheinland-Pfalz, Ltg.: Michael Francis
15.05 Hörbar
16.05 Impuls
17.05 Forum
17.50 Jazz vor Sechs
18.30 Am Abend
20.03 Lost in Music Armenien Viele Kulturen haben in Armenien ihre Spuren hinterlassen, oft auch mit Gewalt. In der Antike und im Mittelalter kämpften dort Römer, Perser, Byzantiner, Araber, Seljuken und Mongolen. Das Gebirgsland, mit einer Fläche so groß wie Brandenburg und einem erloschenen Vulkan, auf dem Noahs Arche gestrandet sein soll, ist eine der ältesten christlichen Kulturen. Das Land steckt voller musikalisch-literarischer Überraschungen, von traditionellen liturgischen Liedern über Lyrik und klassische Musik bis hin zum Jazz. Fundstücke aus einem Land mit einer faszinierenden, aber auch leidvollen Geschichte.
21.00 JetztMusik Mothertongue – Der Komponist Charles Uzor
22.03 Blues'n'Roots
23.03 Musikstunde
0.03 Nachtkonzert

SR 2 KULTUR

6.05 SR kultur – Der Morgen Inlandspresseschau, Beiträge und Gespräche, Zwischenruf, Kommentar und Schlagzeilen um halb
9.05 SR kultur – Der Vormittag
12.30 Bilanz am Mittag – Politik, Wirtschaft, Kultur
13.00 SR kultur – Der Nachmittag Aktuelle Informationen, Hintergründe und Kultur-Service
17.30 Bilanz am Abend – Politik, Wirtschaft, Kultur
18.00 AbendMusik
19.15 Politisches Magazin
20.03 Lost in Music Armenien Von Fanny Opitz
21.03 Herzstücke
22.03 Herzstücke
23.05 Fazit – Kultur vom Tage Die Sendung liefert die wichtigsten und aktuellsten Informationen über die kulturellen Ereignisse des Tages.
0.03 Nachtkonzert

SR 1

5.03 SR 1 – Die Morningshow 8.57 **Zwischenruf** von Lisa Olschewski, katholische Kirche
9.04 SR 1 – Bei der Arbeit
13.00 SR info Update Informationen am Mittag
13.04 SR 1 – Hallo Saarland
17.04 SR info Update Die wichtigsten Nachrichten des Tages
18.04 SR 1 – Afterwork
21.03 SR 1 – Pop – Die Abendshow
0.03 SR 1 – Popnacht

SR 3

5.03 Guten Morgen 7.40 **Zwischenruf** von Lisa Olschewski, katholische Kirche 8.00 SR info Rundschau 8.30 SR info Nachrischde uff Platt
9.00 Nachrichten Was passiert im Südwesten, was beschäftigt die Menschen im Land? Das Neueste aus der Region, aus Deutschland und der Welt.
9.04 SR 3 am Vormittag
12.04 Region am Mittag
13.00 SR info Rundschau
13.10 SR 3 – Kiosk
16.04 Region am Nachmittag
17.04 Der Feierabend 18.00 SR info Rundschau
20.03 Guten Abend Lieder & Chansons
22.03 Bis Mitternacht
0.03 ARD-Hitnacht

RADIOPROGRAMM

BAYERN 2

5.03 Bayern 2-Playlist
6.05 Die Welt am Morgen 6.45 Kultur am Morgen 6.57 Gedanken zum Tag
9.05 Bayern 2 Nah dran 9.20 **Radiowissen** Wachstum – Wie die Wirtschaftsidee nach Europa kam 9.50 **Kalenderblatt** 13.02.1327: Feuersbrunst in München 11.10 **Nahaufnahme** Sofia, ihr Vater und ihre Pflege-WG
12.04 Tagesgespräch
13.04 Stadt Land Leute
14.04 Bayern 2 Kulturleben Perspektivwechsel 14.04 Worüber sprechen die Menschen? 14.45 Sozusagen 15.10 Radiowissen 15.30 Kultur-Update
16.04 Eins zu Eins. Der Talk
17.04 Die Welt am Abend 17.53 Das Wirtschaftsgespräch 18.15 Wissenschaft schnell erzählt
18.53 Betthupferl Dienstags bei Oma Otto, I (4/5): Im Pantoffelkino. Von Olga-Louise Dommel Mit Stefan Merki
19.04 Zündfunk
20.03 Bayern 2 Salon Perspektivwechsel Worüber sprechen die Menschen? Donnerstags bieten wir einen Schwerpunkt an, in dem wir mit Fachleuten Hintergründe für Debatten und Diskurse klären, die gerade die Welt bewegen. Bayern 2 Sozusagen Unser Sprach-Magazin: Sozusagen. Für alle Liebhaber, nicht für Rechthaber der deutschen Sprache.
21.03 Late Nite Sounds Herzstücke
22.03 Late Nite Sounds
23.03 Late Nite Sounds
0.03 Reflexionen
0.10 Concerto bavarese

BR-KLASSIK

6.05 Allegro Ihr Morgen – Ihre Musik 6.30 Klassik aktuell 7.20 Klassik aktuell 7.40 Klassik aktuell 8.20 Klassik aktuell 8.40 **Was heute geschah** 13.2.1985: Die Semperoper wird nach ihrer Zerstörung im Zweiten Weltkrieg wiedereröffnet
8.57 Werbung
9.05 Der Vormittag Klassisch durch Ihren Tag Werke von C.Ph.E. Bach, Korngold, Grieg, D. Scarlatti, R. Strauss, Koster, W.A. Mozart, Saint-Saëns, Schostakowitsch, Beethoven
12.03 Der Nachmittag 12.30 Was heute geschah 13.30 Das neue Album oder: Ihr Musikwunsch
16.03 Leporello 16.15 Klassik aktuell 16.40 Was heute geschah 17.15 Klassik aktuell 17.40 Klassik aktuell
18.03 Klassik-Stars Liza Ferschtman (Violine) **Korngold** Violinkonzert D-Dur op. 35; Prague Symphony Orchestra, Ltg.: Jiří Malát **Ravel** Sonate a-Moll; Dmitrij Ferschtman, Violoncello **Kreisler** Recitativo e Scherzo-Caprice op. 6
19.03 Sweet Spot – Neugierig auf Musik
20.03 Konzertabend Il Regno D'Amore Werke von Girolamo Frescobaldi, Salomone Rossi, Barbara Strozzi, Claudio Monteverdi u.a. Mitwirkende: Mariana Flores (Sopran), Ensemble La Traditora (Aufnahme vom 22. Januar 2025 im Rahmen der Reihe Musica Antiqua im Germanischen Nationalmuseum Nürnberg)
22.03 Jazztime Mod.: Ssirus W. Pakzad
23.03 Horizonte
0.03 Das Nachtkonzert

WDR 3

6.05 Mosaik 7.50 **Kirche in WDR 3** Pastor Achim Hoppe, Paderborn
9.05 Klassik Forum Werke von Buxtehude, Güttler, Heinichen, Hasse, R. Strauss, Weber, F. Geminiani, W.A. Mozart, Morricone, Schreker, Emilie Mayer
12.00 Der Tag um zwölf
12.10 Kultur am Mittag
13.04 Lunchkonzert
15.04 TonArt Vergnüglich und intelligent, unterhaltsam und informativ Die Musikszene und ihre Macher sind das Thema in WDR 3 Tonart. Bei intelligenten und vergnüglichen Beiträgen und Gesprächen steht die Klassische Musik zwischen Barock und Moderne im Fokus.
17.45 ZeitZeichen 13. Februar 1970: Das Debutalbum von „Black Sabbath“ erscheint Von Simon Schomäcker
18.00 Der Tag um Sechs
18.10 Resonanzen
20.03 Konzert WDR-Sinfonieorchester – Kammerkonzerte. Dramatisches Mozart-Quartett und heitere Bläserkammermusik **W.A. Mozart** Streichquartett d-Moll KV 421 **Française** Quatuor **Barber** Summer Music op. 31 **Hindemith** Kleine Kammermusik op. 24, 2; Ye Wu, Violine; Cristian Suvaiala, Violine; Mischa Pfeiffer, Viola; Gundula Leitner, Violoncello; Christiane Tétard, Flöte; Svetlin Doytchinov, Oboe; Dörte Sehrer, Klarinette; Haeree Yoo, Horn; Augusto Velio Palumbo, Fagott Mit Susanne Herzog (Aufnahme aus dem Kölner Funkhaus)
22.03 Jazz
23.03 WDR 3 Open Mit Florian Zwißler, Frank Hilberg
0.03 Nachtkonzert

WDR 5

6.05 Morgenecho Orientierung in der Nachrichtenflut 6.55 **Kirche in WDR 5** Pastor Achim Hoppe, Paderborn
9.45 ZeitZeichen 13. Februar 1970: Das Debutalbum von „Black Sabbath“ erscheint Von Simon Schomäcker
10.04 Neugier genügt Alles aus der Wundertüte
12.00 Der Tag um zwölf
12.10 Tagesgespräch
13.00 Mittagsecho Aktuell und schnell
13.34 Das Wirtschaftsmagazin
14.04 Scala – Aktuelles aus der Kultur
15.04 WDR 5 Quarks – Wissenschaft und mehr
17.04 Westblick Das Landesmagazin
18.04 Politikum
18.30 Echo des Tages Das Wichtigste des Tages – kompakt in 30 Minuten.
19.04 MausLive
20.03 Freiheit Deluxe (Übernahme vom hr)
21.03 Scala – Aktuelles aus der Kultur Das Kulturmagazin sucht ungewöhnliche Themen und stellt überraschende Fragen. Scala geht weit über das hinaus, was die Theaterspielpläne und Ausstellungsführer zu bieten haben. Das Magazin reflektiert Kultur in allen Facetten und Erscheinungsformen. Es informiert aktuell über Trends und Ereignisse, zeigt Krisen und Kuriositäten, beleuchtet Hintergründe und Skandale, blickt kritisch hinter die Kulissen.
22.03 ARD-Infonacht In der ARD-Infonacht geben die Moderaten den Hörern einen Überblick über das aktuelle Weltgeschehen.
0.00 ARD-Infonacht

DLF KULTUR

5.05 Studio 9 Kultur und Politik am Morgen 6.20 **Wort zum Tage** Diakon Paul Lang, Amoneburg, Katholische Kirche
9.05 Im Gespräch
10.05 Lesart Das Literaturmagazin
11.05 Tonart 11.30 Musiktipps
12.05 Studio 9 Der Tag mit ...
13.05 Länderreport
14.05 Kompressor Das Popkulturmagazin
15.05 Tonart 15.30 Musiktipps 15.40 Live Session
17.05 Studio 9 Kultur und Politik am Abend
18.30 Weltzeit
19.05 Zeitfragen Forschung und Gesellschaft
19.30 Zeitfragen. Feature Methoden der Meinungsforschung. König Zufall dankt ab
20.00 Konzert **W.A. Mozart** Streichquartett Nr. 20 in D-Dur KV 499 „Hoffmeister“ **Britten** Streichquartett Nr. 3 op. 94 **Beethoven** Streichquartett C-Dur op. 59/3; Belcea Quartet: Corina Belcea, 1. Violine; Suyeon Kang, 2. Violine; Krysztof Chorzelski, Viola; Antoine Lederlin, Violoncello (Aufzeichnung vom 22.01.2025, Flagey Brüssel)
22.05 Hörspiel **„Was zündet, was brennt“** Von Magdalena Schrefel Mit Aleyna Kus, Eren Güvercin, Marleen Lohse, Jan Jaroszek, Jim Jaroszek, Lisbeth von Gagern, Heiko Pinkowski, Susanne Jansen, Holger Bülow, Dirk Leyers. Regie: Teresa Fritzi Hoerl (Produktion: WDR 2023)
23.05 Fazit – Kultur vom Tage
0.05 Klangkunst
1.05 Tonart Global

NDR KULTUR

6.00 Der Morgen Aktuelles aus der Kultur und viel Musik Mit Philipp Schmid 7.50 Morgenandacht
8.30 Vorgelesen Daniel Glattauer: „In einem Zug“ (4/10) Es liest Christian Berkel
9.00 Der Morgen Aktuelles aus der Kultur und viel Musik Mit Philipp Schmid
10.00 Der Vormittag Mit Friederike Westerhaus 10.40 Lauter Lyrik 12.40 Neue Bücher
13.00 Starke Stücke
14.00 Der Nachmittag Mit Anna Novák 15.20 Neue CDs
16.00 Das Journal Das Journal informiert umfassend über das aktuelle Kulturgeschehen, setzt Schwerpunkte und spürt kulturpolitische und künstlerische Trends auf.
18.00 Starke Stücke
19.00 Welt der Musik
20.00 Giuseppe Verdi: „Messa da Requiem“ Mit Eleonora Buratto (Sopran), Szilvia Vörös (Mezzosopran), Francesco Meli (Tenor), Michele Pertusi (Bass), Sächsischer Staatsopernchor Dresden, Sächsische Staatskapelle Dresden, Daniele Gatti (Leitung) (Zeitversetzt aus der Semperoper Dresden)
22.00 Jazz In der Musikrichtung des Jazz haben sich in den letzten hundert Jahren viele verschiedenen Stilrichtungen entwickelt. Der Siegeszug begann mit dem klassischen „New Orleans Jazz“ und „Dixieland Jazz“ zu Beginn des 20. Jahrhunderts.
23.00 Haubolds Soloalbum Moderation: Hendrik Haubold
0.03 ARD-Nachtkonzert

MDR KULTUR

6.00 Am Morgen
9.00 Lesezeit Kristine Bilkau: „Die Glücklichen“ (9/10) Es liest Sandra Hüller
9.35 Am Vormittag
12.00 Am Mittag
14.00 Die Klassikerlesung Theodor Fontane: „Grete Minde“ (9/20) Es liest Kurt Böwe
14.30 Am Nachmittag
18.00 MDR Kultur spezial
19.00 Lesezeit Kristine Bilkau: „Die Glücklichen“ (9/10)
19.35 Jazz Lounge
20.00 MDR Kultur – Café Gespräche in entspannter Atmosphäre mit prominenten Gästen, die persönliche Einblicke in ihr Leben geben und über aktuelle Projekte berichten.
21.00 Late Nite Sounds Herzstücke
23.00 Late Nite Sounds Nachtmix
0.00 Die Nacht 0.05 Nachtmix

RADIO SRF KULTUR

6.30 HeuteMorgen
6.54 100 Sekunden Wissen
7.00 Kultur-Nachrichten
7.06 Kultur-Aktualität
7.30 HeuteMorgen
7.52 Kultur-Aktualität
8.00 Kultur-Nachrichten
8.06 Blick in die Feuilletons
8.30 HeuteMorgen
9.05 Künste im Gespräch
10.20 100 Sekunden Wissen
11.20 Veranstaltungstipp
11.40 Tageschronik
12.04 Kultur kompakt
12.30 Rendez-vous
13.00 Klassiktelefon
13.45 Concerto
16.30 Kultur-Nachrichten
17.08 Kultur-Aktualität
17.30 Kultur-Nachrichten
18.30 Künste im Gespräch
19.00 Echo der Zeit
20.00 Im Konzertsaal
22.05 Notturno
0.06 Notturno

BAYERN 1

5.05 Am Morgen 5.10 Fahns besondere Morgennummer
5.56 Gedanken zum Tag 7.50 Die Superbayern 8.50 Fahns finale Frage
9.05 Am Vormittag
12.05 Mittags in ...
13.05 Am Nachmittag 14.45 Comedy mit Wolfgang Krebs 15.45 Quiz
17.05 Bayernmagazin
19.05 Die Blaue Couch
20.03 Am Abend 22.58 Auf ein Wort
23.03 Die Nacht
0.03 Z. Programmschluss
0.07 Die Nacht

DEUTSCHLANDFUNK

5.05 Informationen
9.05 Kalenderblatt Vor 40 Jahren: Die Wiedereröffnung der Semperoper in Dresden
9.10 Europa heute
9.35 Tag für Tag
10.08 Marktplatz Tablets und Smartphones an Schulen – Rechte und Pflichten Mit Britta Mersch (Direkt von der Bildungsmesse didacta 2025)
11.35 Umwelt und Verbraucher
11.55 Verbrauchertipp
12.10 Informationen
13.35 Wirtschaft
14.10 Deutschland heute
14.35 Campus und Karriere
15.05 Corso
15.35 @mediasres
16.10 Büchermarkt
16.35 Forschung akt.
17.05 Wirtschaft und Gesellschaft
17.35 Kultur heute
18.10 Infos am Abend
18.40 Hintergrund
19.05 Kommentar In jeder Sendung äußert ein Journalist seine persönliche Meinung zu einem aktuellen Streitthema oder einer versteckten Bedrohung. Dies soll die Hörer zum Nach- und Mitdenken anregen.
19.15 Dlf-Magazin
20.10 Systemfragen
20.30 Mikrokosmos Babas Geister (3/6). Der Kaffee ist fertig – Kahve hazýr Von Ayla Güney, Jurate Braginaite. Regie: Ayla Güney, Jurate Braginaite (Produktion: SWR Kultur/Deutschlandfunk 2024)
21.05 Jazzfacts Deutschlandreise (9): Thüringen
22.05 Historische Aufnahmen Leidenschaftlich vielseitig. Der Geiger Dénes Kovács (1930-2005)
22.50 Sport aktuell
23.10 Der Tag
0.05 DLF Radionacht

SWR DASDING

„DASDING – Alles was du willst“

5.00 DasDing Musik Nonstop
6.00 DasDing – Morgens klarkommen 6.00 DasDing Nachrichten 6.30 DasDing Nachrichten 7.00 DasDing Nachrichten
9.00 DasDing
13.00 DasDing
17.00 DasDing NEWSZONE – Dein Tag, Dein Update
19.00 DasDing Play
22.00 DasDing Sprechstunde
0.00 Die junge Nacht

SR UNSERDING

5.00 Franz was anderes – die Unser-Ding Morningshow
9.45 UnserDing UnserDing ist jeden Tag für euch da und hat ganz viel neue Musik im Gepäck
14.45 UnserDing Am Nachmittag hört ihr von UnserDing News zu Musik, Lifestyle und Stars
20.00 Play Wir spielen dir immer die allerneuste Musik und feiern neue Künstler
22.00 Sprechstunde Jeden Donnerstagabend bei Sandy: Hip-Hop-Tracks und Classics
0.00 Die junge Nacht

YOU FM

5.00 YOU FM Die beste Morningshow der Welt
10.00 YOU FM Worktime
14.00 Der schöne Nachmittag
18.00 Music like me Wir spielen die angesagte Musik. Ihr könnt mitbestimmen mit euren Likes und Dislikes.
21.00 YOU FM Sounds Nur die neueste, frischste Musik
23.00 YOU FM LateLine Von schräg bis politisch, von banal bis ernst: hier könnt ihr mit fast ganz Deutschland eure Themen diskutieren – der Radio- Nachttalk zum Anrufen und Mitreden.
1.00 YOU FM Nacht

FR

Tagestipps

LIVE-KONZERT 20.03 SR 2 KULTUR

Solist des Abends ist der deutsch-amerikanische Violinist Augustin Hadelich

So süßes Leid

AUS SAARBRÜCKEN Das Programm der Deutschen Radio Philharmonie kreist um Abschiede vom Leben. Da ist zum einen die flammende Intensität zwischen Tristesse und Aufbegehren, Trauer und Schmerz angesichts des Todes in Rachmaninows Tongemälde „Die Toteninsel", zum anderen die Ballettmusik zu Prokofjews „Romeo und Julia" mit teils aberwitzig virtuosen, mitreißenden Tänzen, teils zartschmelzenden Melodien. **177 Min.**

LIVE-KONZERT 20.03 SWR KULTUR

Meisterwerke

AUS STUTTGART Auf dem Programm des SWR Symphonieorchesters unter Ingo Metzmacher (Foto) stehen u.a. Schostakowitschs erstes Violinkonzert und Ligetis „Mysteries of the Macabre", zwei hochexpressive Werke voller abgründigen Humors. **147 Min.**

MUSIK 22.30 DLF KULTUR

Marco Enrico Bossi

PORTRÄT In einer von der Oper dominierten Zeit hauchte er der italienischen Instrumentalmusik neues Leben ein. Verdi und Puccini schätzten seine Kunst, D'Annunzio taufte ihn „hoher Herr der Klänge". Heute ist Bossi – auch in Italien – fast vergessen. **30 Min.**

GESELLSCHAFT 0.05 DLF KULTUR

Die Familie

„LANGE NACHT" Sie schützt den Einzelnen, befördert seine Entwicklung, sorgt für seine Sozialisation und vermittelt die Werte einer Gesellschaft – so gut sie es denn kann. Die Sendung widmet sich der Familie in all ihren Formen und Zusammensetzungen. **175 Min.**

ARD-NACHTKONZERT

0.03 **Gershwin** „Porgy and Bess", Melodienfolge; Radio-Sinfonieorchester Stuttgart, Ltg.: Neville Marriner **Vanhal** Oboenquartett C-Dur op. 7/6; Lajos Lencsés, Oboe; Mitglieder des Auer-Quartetts **Backofen** Klarinettenkonzert B-Dur op. 3; Dieter Klöcker, Klarinette; SWR-Rundfunkorchester Kaiserslautern, Ltg.: Johannes Moesus **Rheinberger** „Am Seegestade" op. 158; Andreas Weller, Tenor; Götz Payer, Klavier **Strawinsky** „Le sacre du printemps"; SWR-Sinfonieorchester Baden-Baden und Freiburg, Ltg.: Sylvain Cambreling 2.03 **Franck** „Psyché" **Suk** Klavierquartett a-Moll op. 1 **Holmès** „Irlande" **Devienne** Sinfonia concertante Nr. 2 F-Dur **Barber** Klavierkonzert op. 38 4.03 **R. Strauss** „Metamorphosen" **Villa-Lobos** „Canção do Carreiro" **Prokofjew** Violinkonzert Nr. 1 D-Dur 5.03 Werke von J. Haydn, R. Schumann, Sibelius, Abel, Beethoven, Krommer

Podcast · Mehrkanalton · Für Kinder · Hörspiel

14. FEBRUAR

HORZU

HR 1

„hr1 - Genau meins"

5.00 hr1 am Morgen
6.30 Die hessenschau
8.30 Die hessenschau
9.00 hr1 am Vormittag
9.30 Die hessenschau
12.00 hr1 am Mittag
14.30 Die hessenschau
15.00 Am Nachmittag
15.30 Die hessenschau
19.00 hr1-Dancefloor
0.00 ARD-Hitnacht

HR 3

5.00 hr3-Morningshow
10.00 hr3 bei der Arbeit
14.00 Der hr3 Nachmittag
18.00 hr3 Freundeskreis
21.00 hr3 Pop – die Abendshow!
0.00 hr3 Popnacht!

HR 4

6.00 hr4 – Mein Morgen in Hessen
6.30 die hessenschau
7.10 Comedy – Der ganz normale Wahnsinn
7.30 die hessenschau
9.45 Haus und Garten
10.00 hr4 – Britta am Vormittag
12.00 hr4 – Britta am Mittag
12.30 Die hessenschau
13.00 Wünsch dir was
Die „Wünsch Dir Was"-Telefon-Nummer: 0800 7777 224
14.00 hr4 am Nachmittag
14.30 die hessenschau
15.30 die hessenschau
15.50 Haus und Garten
16.00 Mit hr4 in den Feierabend
16.30 die hessenschau
16.50 Comedy
17.40 Das Wochenendwetter
17.45 Übrigens...
20.00 hr4 – Musik liegt in der Luft
0.00 Die ARD-Schlager-Nacht

HR INFO

6.00-20.00 Stundenprogrammschema
6.00 Nachrichten mit Sport, Wetter und Verkehr
6.07 Aktuelle Berichte
6.17 Börse aktuell
6.20 Nachrichten mit Sport, Wetter und Verkehr
6.27 Aktuelle Berichte
6.40 Nachrichten
6.47 Aktuelle Berichte außer: 15.47 Der Tag in Hessen
15.30 11KM: der tagesschau-Podcast
19.00 KI Podcast
19.30 Kultur
20.00 Tagesschau
Die älteste Nachrichtensendung im deutschen Fernsehen informiert auch ohne Bilder über alle wichtigen Ereignisse des Tages.
20.15 Sportschau LIVE – ARD Sportabend
22.00 ARD-Infonacht
0.00 ARD-Infonacht

HR 2

6.00 Am Morgen
6.30 Zuspruch
7.30 Frühkritik
8.40 Buch-Tipp
9.30 Lesung
10.00 Am Vormittag
Chopin 2. Scherzo b-Moll op. 31 (Jean-Yves Thibaudet, Klavier7
C.Ph.E. Bach Flötenkonzert B-Dur Wq 167; Eckart Haupt; Kammerorchester Carl Philipp Emanuel Bach, Ltg.: Hartmut Haenchen
Leoncavallo „I Pagliacci" – Prolog des Tonio; Michael Spyres, Bariton; Orchèstre Sinfonique de Strasbourg, Ltg.: Marco Letonja **Mendelssohn** Lied ohne Worte A-Dur op. 62/6, bearbeitet für Violoncello und Klavier; Mischa Maiskij; Sergio Tiempo **Händel** 3. Doppelchöriges Konzert F-Dur HWV 334; English Concert, Ltg.: Trevor Pinnock **Debussy** Danse für Orchester; Ulster Orchestra, Ltg.: Yan Pascal Tortelier
12.00 Doppelkopf
13.00 Am Mittag
Glinka Variationen über ein schottisches Thema; Viacheslav Shelepov, Klavier **Mozart** Bläserserenade Es-Dur KV 375; Chamber Orchestra of Europe Wind Soloists **Vivaldi** „Giustino" – Arie „Vedrò con mio diletto"; Lea Desandre, Mezzosopran; Ensemble Jupiter, Ltg.: Thomas Dunford **Brahms** Doppelkonzert a-Moll op. 102; Tanja Tetzlaff, Violoncello; Christian Tetzlaff, Violine; Deutsches Sinfonieorchester Berlin, Ltg.: Paavo Järvi **Händel** Concerto grosso G-Dur op. 3/3; Kammerorchester Basel, Ltg.: Julia Schröder
14.30 Lesung
15.00 Hörbuchzeit
16.00 Am Nachmittag
Gut informiert mit dem aktuellen Kulturgespräch und entspannter Musik durch den Nachmittag.
18.00 Der Tag
Ein Thema, viele Perspektiven
19.00 Hörbar
Musik grenzenlos
20.00 Konzertsaal
Geburtstagskonzert zu 110 Jahren Goethe-Universität Frankfurt **Ben-Haim** Psalm aus der 1. Sinfonie **Beethoven** 3. Klavierkonzert c-Moll op. 37 **Beethoven** 3. Sinfonie Es-Dur op. 55 „Eroica"; Romy Nevo, Klavier; Sinfonieorchester der Buchmann-Mehta School of Music, Ltg.: Zubin Mehta (Aufnahme vom 30. Oktober 2024 aus dem hr-Sendesaal)
23.00 Doppelkopf
0.03 ARD-Nachtkonzert

SWR 1

9.00 Der Vormittag

Baden-Württemberg
10.00 Leute

Rheinland-Pfalz
12.00 Aktuell um Zwölf

Baden-Württemberg
16.00 SWR1 B-W

Rheinland-Pfalz
16.00 Der Tag

Baden-Württemberg
20.00 Musik Klub Rock

Rheinland-Pfalz
20.00 Der Abend

Baden-Württemberg
0.00 ARD-Hitnacht

SWR 3

5.00 SWR3 Die Morningshow
Ihr Start in den Tag
10.00 Now
10.30 Regio Ticker
11.30 Regio Ticker
13.00 Push
14.30 Regio Ticker
15.30 Regio Ticker
16.00 Move
16.30 Der SWR3 Regio Ticker
20.00 POP
20.00 **Nachrichten**
Was passiert im Südwesten, was beschäftigt die Menschen im Land? Das Neueste aus der Region, aus Deutschland und der Welt.
0.00 Popnacht

SWR 4 BW

5.57 Morgengedanken
6.00 Am Morgen
6.57 Morgengedanken
10.00 SWR4 am Freitag
12.45 Wetterstudio
14.00 Am Nachmittag
16.45 Wetterstudio
18.00 SWR4 am Abend
18.57 Abendgedanken
20.00 Am Freitagabend
23.00 ARD-Hitnacht
Die ARD Hitnacht ist eine Sendung für Berufstätige, Schlaflose, Menschen, die einfach gern nachts Musik hören oder Frühaufsteher.
0.00 ARD-Hitnacht

SWR 4 RP

5.57 Morgengedanken
6.00 SWR4 RP am Morgen
6.57 Morgengedanken
10.00 SWR4 am Freitag
12.45 Wetterstudio
14.00 SWR4 am Nachmittag
16.45 Wetterstudio
18.00 SWR4 am Abend
Die Sendung ist an alle gerichtet, die sich nach einem anstrengenden Arbeitstag entspannen wollen.
18.45 Wetterstudio
20.00 SWR4 am Freitagabend
23.00 ARD-Hitnacht
0.00 ARD-Hitnacht

SWR KULTUR

6.00 Am Morgen
6.20 **Zeitwort**
14.02.1981: Marvin Gaye landet in Ostende
7.57 Wort zum Tag
8.30 Das Wissen
Männersache – Neue und alte Verhütungsmethoden
9.05 Musikstunde
Gabriele D'Annunzio – Ein Dandy zwischen Poesie, Machismo und Musikrausch (5/5)
10.05 Treffpunkt Klassik Musik. Meinung. Perspektiven.
11.57 Kulturtipps
12.30 Am Mittag
Das Magazin für Kultur und Gesellschaft
13.05 Mittagskonzert
Holmès „Andromède", sinfonische Dichtung; Deutsche Staatsphilharmonie Rheinland-Pfalz, Ltg.: Michael Francis **Glasunow** Saxofonquartett B-Dur op. 109; Eternum Saxofonquartett **de Falla** Spanischer Tanz aus „La vida brêve"; Eternum Saxofonquartett **W.A. Mozart** Streichquartett B-Dur KV 458 „Jagd-Quartett"; Gémeaux Quartett **Beethoven** Sinfonie Nr. 7 A-Dur op. 92; Deutsche Radio Philharmonie Saarbrücken Kaiserslautern, Ltg.: Pietari Inkinen
15.05 Feature
16.05 Impuls
Wissen aktuell
17.05 Forum
Die Sendung bietet Diskussionskultur auf hohem Niveau. Im Forum begegnen sich hochrangige Gesprächspartner und kompetente Diskutanten, die im Diskurs zentrale Themen der Zeit und aus den unterschiedlichsten Bereichen des modernen Lebens erörtern.
17.50 Jazz vor Sechs
18.30 Am Abend
20.03 Abendkonzert
Schostakowitsch Violinkonzert Nr. 1 a-Moll op. 77 **Ligeti** „Mysteries of the Macabre", Fassung für Violine und Kammerorchester; „Lontano" für großes Orchester **K.A. Hartmann** Sinfonie Nr. 3; Patricia Kopatchinskaja, Violine; SWR Symphonieorchester, Ltg.: Ingo Metzmacher (Direkt aus der Stuttgarter Liederhalle)
22.30 Vor Ort
„Einmal im Leben möchte ich einen Mann töten" – Michael Köhlmeier und seine Erzählung „Die Verdorbenen" (Aufzeichnung vom 12. Februar 2025 im Staatstheater Mainz)
23.03 Musikstunde
Gabriele D'Annunzio – Ein Dandy zwischen Poesie, Machismo und Musikrausch (5/5)
0.03 Nachtkonzert

SR 2 KULTUR

6.05 SR kultur – Der Morgen
Inlandspresseschau, Beiträge und Gespräche, Zwischenruf, Kommentar und Schlagzeilen um halb
9.05 SR kultur – Der Vormittag
12.30 Bilanz am Mittag
13.00 SR kultur – Der Nachmittag
Aktuelle Informationen, Hintergründe und Kultur-Service
17.30 Bilanz am Abend – Politik, Wirtschaft, Kultur
18.00 AbendMusik
19.15 Interpretationssache – Der Musikpodcast mit Roland Kunz
20.03 2. Soirée
„So süßes Leid"
Rachmaninow Die Toteninsel. Tondichtung nach Arnold Böcklin op. 29 **Korngold** Violinkonzert D-Dur op. 35 **Strawinksy** Feuervogel; A-cappella-Werke mit dem Thomanerchor Leipzig
22.30 MDR Kultur Bach Podcast
23.00 Chor-Magazin
23.30 Orgelmagazin
0.00 Die Nacht
0.05 Nachtmix

SR 1

5.03 SR 1 – Die Morningshow
8.57 Zwischenruf
9.04 SR 1 – Bei der Arbeit
13.00 SR info Update
13.04 SR 1 – Hallo Saarland
17.04 SR info Update
Die wichtigsten Nachrichten des Tages
18.04 SR 1 – Afterwork
21.03 SR 1 – Pop – Die Abendshow
0.03 SR 1 – Popnacht

SR 3

5.03 Guten Morgen
8.00 SR info Rundschau
8.30 SR info Nachrischde uff Platt
9.04 SR 3 am Vormittag
11.40 **Zwischenruf** von Lisa Olschewski, katholische Kirche
12.04 Region am Mittag
13.00 SR info Rundschau
13.10 SR 3 – Kiosk
16.04 Region am Nachmittag
17.04 Der Feierabend
18.00 SR info Rundschau
20.03 Guten Abend
22.03 Bis Mitternacht
0.03 ARD-Hitnacht

RADIOPROGRAMM

14. FEBRUAR

FR

BAYERN 2

5.03 Bayern 2-Playlist
6.05 Die Welt am Morgen Politik Kultur Gesellschaft
6.45 Kultur am Morgen
6.57 Gedanken zum Tag
7.45 Kultur am Morgen
8.45 Kultur am Morgen
9.05 Bayern 2 Nah dran Moderation: Klaus Schneider
9.20 **Radiowissen** Valentinstag – Von Märtyrern und Liebenden
9.50 **Kalenderblatt** 14.02.2018: Erster Weltmettbrötchentag
11.10 Nahaufnahme
12.04 Tagesgespräch Publikumsdialog
13.04 Stadt Land Leute
14.04 Bayern 2 Kulturleben Kino und Kabarett
14.10 Film des Lebens
14.25 Radiospitzen
14.40 Schalom Jüdischer Glaube – Jüdisches Leben
15.04 Bayern 2 Kulturleben Wissen und Kultur
15.10 Radiowissen
15.30 Kultur-Update
16.04 Eins zu Eins. Der Talk Eine Stunde, zwei Menschen
17.04 Die Welt am Abend Politik Gesellschaft Wissenschaft
17.53 Das Wirtschaftsgespräch
18.04 Radiomikro
18.53 Betthupferl Dienstags bei Oma Otto, I (5/5): Das lustige Wartezimmer Von Olga-Louise Dommel Mit Stefan Merki
19.04 Zündfunk Mit Ann-Kathrin Mittelstraß, Ralf Summer
20.03 Bayern 2 Salon Hörspiel & Podcast
22.03 Eins zu Eins Eine Stunde, zwei Menschen
23.03 Nachtmix
0.03 Nachtkonzert

BR-KLASSIK

6.05 Allegro
6.30 Klassik aktuell
8.40 **Was heute geschah**
14.2.1929: Die Tänzerin und Sängerin Josephine Baker erhält in München Auftrittsverbot
8.57 Werbung
9.05 Der Vormittag
Werke von Smetana, Molter, Sor, Joh. Strauß, Berwald, Tomlinson, Poulenc, J. Haydn u. a.
12.03 Der Nachmittag
12.30 Was heute geschah
13.30 Das neue Album oder: Ihr Musikwunsch
16.03 Leporello
16.40 Was heute geschah
18.03 Klassik-Stars
Cuarteto Casals Werke von Mendelssohn, Brahms, Schostakowitsch
19.03 KlassikPlus – Musikfeature
Schostakowitsch Moves. Warum Duisburger Brennpunktschulen seit 15 Jahren auf klassische Musik setzen
20.03 Konzert Turnage „Remembering" **Brahms** „Ein deutsches Requiem" op. 45; Lucy Crowe, Sopran; André Schuen, Bariton; Chor und Symphonieorchester des Bayerischen Rundfunks, Ltg.: Simon Rattle. Anschl.: Uta Sailer im Gespräch mit Simon Rattle
22.03 Orgelmusik
Orgelmusik um Johann Sebastian Bach Werke von Johann Schneider, Jakob Adlung, Johann Christoph Kellner, Johann Gottfried Walther und Johann Ludwig Krebs
23.03 Jazztime
Liebliche Freiheit – Die japanische Klavierlegende Masahiko Satoh beim Festival „PARELLEL UNIVERSE" zum 20. Bestehen der Münchner Konzertreihe „Offene Ohren"
0.03 Das Nachtkonzert

WDR 3

6.05 Mosaik
7.50 **Kirche in WDR 3** Pastor Achim Hoppe, Paderborn
9.05 Klassik Forum
Werke von J.H. Schmelzer, Tschaikowsky, Tschaikowsky, Hasse, J. Haydn, Pachelbel, Copland, Price, Dvorák, Hensel, Fromm-Michaels, Joh. Strauß, Beethoven
12.00 Der Tag um zwölf
12.10 Kultur am Mittag
13.04 Lunchkonzert
15.04 TonArt
Vergnüglich und intelligent, unterhaltsam und informativ
17.45 ZeitZeichen
14. Februar: Die Geschichte des Valentinstages Von Christoph Tiemann
18.00 Der Tag um Sechs
18.10 Resonanzen
Aktuelles aus der Kultur WDR 3 Resonanzen bietet von Montag bis Freitag einen Überblick über die kulturellen und gesellschaftlichen Themen des Tags.
19.04 Kriminalhörspiel
ARD Radio Tatort **„Im Königreich Deutschland"** Von Katja Röder Mit Ueli Jäggi (Xaver Finkbeiner), Karoline Eichhorn (Nina Brändle), Matti Krause (Sieger). Regie: Alexander Schuhmacher (Produktion: SWR 2018)
20.03 Konzert
Bach-Blüten
J.S. Bach/C.Ph.E. Bach Triosonate G-Dur BWV 1038 **J.S. Bach** Sonate g-Moll BWV 1029; Triosonate Es-Dur BWV 525; Sonate A-Dur BWV 1032; Cembalokonzert c-Moll BWV 981; Sonate BWV 1016; enSemble RAiSONANT Mit Johannes Zink (Aufnahme aus Schloss Borbeck, Essen)
22.03 Jazz
23.00 WDR aktuell
23.03 WDR 3 Open
0.03 Nachtkonzert

WDR 5

6.05 Morgenecho
Orientierung in der Nachrichtenflut
6.55 **Kirche in WDR 5** Pastor Achim Hoppe, Paderborn
9.45 ZeitZeichen
14. Februar: Die Geschichte des Valentinstages
10.04 Neugier genügt Alles aus der Wundertüte
12.00 Der Tag um zwölf
12.10 Tagesgespräch
13.00 Mittagsecho
Aktuell und schnell
13.34 Das Wirtschaftsmagazin
14.04 Scala – Aktuelles aus der Kultur
15.04 WDR 5 Quarks – Wissenschaft und mehr
17.04 Westblick
Das Landesmagazin
17.30 18 Millionen – Der Politik-Podcast für NRW
18.04 Politikum
18.30 Echo des Tages Das Wichtigste des Tages – kompakt in 30 Minuten.
19.04 MausLive
20.03 WDR 5 punktEU
20.30 Interview der Woche
21.03 Scala – Aktuelles aus der Kultur
Das Kulturmagazin sucht ungewöhnliche Themen und stellt überraschende Fragen. Scala geht weit über das hinaus, was die Theaterspielpläne und Ausstellungsführer zu bieten haben. Das Magazin reflektiert Kultur in allen Facetten und Erscheinungsformen. Es informiert aktuell über Trends und Ereignisse, zeigt Krisen und Kuriositäten, beleuchtet Hintergründe und Skandale, blickt kritisch hinter die Kulissen.
22.03 ARD-Infonacht
In der ARD-Infonacht geben die Moderaten den Hörern einen Überblick über das aktuelle Weltgeschehen.
0.00 ARD-Infonacht

DLF KULTUR

5.05 Studio 9
Kultur und Politik am Morgen
6.20 **Wort zum Tage** Diakon Paul Lang, Amoneburg, Katholische Kirche
7.40 Alltag anders
9.05 Im Gespräch
10.05 Lesart
11.05 Tonart
11.30 Musiktipps
12.05 Studio 9
13.05 Länderreport
14.05 Kompressor
15.05 Tonart
15.30 Musiktipps
15.40 Live Session
17.05 Studio 9
18.05 Wortwechsel
19.05 Shabbat
19.30 Literatur
Das Ende der katholischen Dominanz. Neue irische Literatur Von Michael Hillebrecht
20.00 Konzert
J. Christoph Bach „Lieber Herr Gott", Motette für zwei vierstimmige Chöre **J.L. Bach** „Wir wissen so unser irdisches Haus", Motette für zwei vierstimmige Chöre **Joh. Bach** „Unser Leben ist ein Schatten", Motette **Altnikol** „Nun danket alle Gott", Motette **J.M. Bach** „Herr, wenn ich nur dich habe", Motette **J. Christoph Bach** „Der Gerechte, ob er gleich zu zeitlich stirbt", Motette **J.S. Bach** „Jesu, meine Freude" BWV 227; Futo Yamane, Violoncello; Mai Shigeoka, Orgel; RIAS Kammerchor Berlin, Ltg.: Justin Doyle (Aufzeichnung vom 28.11.2024, Kanagawa Kenritsu Ongakudou, Japan)
22.30 Musikfeuilleton
„Der hohe Herr der Klänge". Der italienische Komponist Marco Enrico Bossi Von Sylvia Roth
23.05 Fazit – Kultur vom Tage
0.05 Lange Nacht
Wurzel, heilig, variabel. Die Lange Nacht der Familie und ihrer Formen
3.05 Tonart

NDR KULTUR

6.00 Der Morgen
Aktuelles aus der Kultur und viel Musik Mit Philipp Schmid
7.50 Morgenandacht
8.30 Vorgelesen
Daniel Glattauer: „In einem Zug" (5/10) Es liest Christian Berkel
9.00 Der Morgen
Aktuelles aus der Kultur und viel Musik Mit Philipp Schmid
10.00 Der Vormittag
10.20 NachGedacht
10.40 Lauter Lyrik
12.40 Neue Bücher
13.00 NDR Kultur à la carte
14.00 Der Nachmittag
Mit Anna Novák
15.20 Freitagsforum
16.00 Das Journal
Das Journal informiert umfassend über das aktuelle Kulturgeschehen, setzt Schwerpunkte und spürt kulturpolitische und künstlerische Trends auf.
18.00 NDR Kultur à la carte Gespräche mit Menschen, die etwas zu sagen haben
19.00 Musica
Jazz
20.00 Das Konzert
Hamburg Visions **Iannotta** „Moult" für Orchester **Herrmann** Tour de Trance; Anja Petersen, Sopran; NDR-Radiophilharmonie, Ltg.: Pierre Bleuse (Direkt aus der Elbphilharmonie Hamburg) Die NDR Radiophilharmonie und Sopranistin Anja Petersen sind zu Gast in der Elbphilharmonie Hamburg – mit Werken von Clara Iannotta und Arnulf Herrmann. Abenteuer Musik: Mit der zweiten Ausgabe des Festivals „Elbphilharmonie Visions" widmet sich der NDR in Kooperation mit der Elbphilharmonie im Februar 2025 erneut der zeitgenössischen Musik.
23.00 NDR Bigband
0.03 ARD-Nachtkonzert

MDR KULTUR

6.00 Am Morgen
9.00 Lesezeit
Kristine Bilkau: „Die Glücklichen" (10/10)
9.35 Am Vormittag
12.00 Am Mittag
14.00 Die Klassikerlesung Theodor Fontane: „Grete Minde" (10/20)
14.30 Am Nachmittag
18.00 MDR Kultur spezial
19.00 Lesezeit
19.35 Jazz Lounge
20.00 MDR Kultur im Konzert
Jubiläumskonzert. „25 Jahre Benefizkonzert für krebskranke Kinder" **Wagner** Meistersinger-Ouvertüre **Korngold** Violinkonzert D-Dur op. 35 **Strawinksy** Feuervogel; A-cappella-Werke mit dem Thomanerchor Leipzig
22.30 MDR Kultur Bach Podcast
23.00 Chor-Magazin
23.30 Orgelmagazin
0.00 Die Nacht
0.05 Nachtmix

RADIO SRF KULTUR

6.30 HeuteMorgen
6.54 100 Sekunden Wissen
7.00 Kultur-Nachrichten
7.06 Kultur-Aktualität
7.30 HeuteMorgen
7.52 Blick in die …
8.00 Kultur-Nachrichten
8.06 Kultur-Aktualität
8.15 Kultur-Aktualität
8.30 HeuteMorgen
9.05 Kontext
10.20 100 Sekunden Wissen
11.20 Veranstaltungstipp
11.40 Tageschronik
12.04 Kultur kompakt
12.30 Rendez-vous
13.00 Klassiktelefon
13.45 Concerto
16.30 Kultur-Nachrichten
17.08 Kultur-Aktualität
17.16 Kultur-Aktualität
17.30 Kultur-Nachrichten
18.30 Kontext
19.00 Echo der Zeit
20.00 Passage
21.00 Jazz Collection
22.05 Notturno

BAYERN 1

5.05 Am Morgen
5.10 Fahns besondere Morgennummer
5.56 Gedanken zum Tag
7.50 Die Superbayern
8.50 Fahns finale Frage
9.05 Am Vormittag
12.05 Mittags in ...
13.05 Am Nachmittag
14.45 Comedy mit Wolfgang Krebs
17.05 Bayernmagazin
17.10 Held der Woche
17.40 Die Lallinger!
19.05 Am Abend
20.03 Am Abend
22.58 Auf ein Wort
23.03 Die Nacht
0.03 Z. Programmschluss
0.07 Die Nacht

DEUTSCHLANDFUNK

5.05 Informationen
9.05 Kalenderblatt
Vor 20 Jahren: Der libanesische Politiker Rafik Hariri stirbt bei einem Attentat
9.10 Europa heute
9.35 Tag für Tag
10.08 Lebenszeit
11.35 Umwelt und Verbraucher
11.55 Verbrauchertipp
12.10 Informationen
13.35 Wirtschaft
14.10 Deutschland heute
14.35 Campus und Karriere
15.05 Corso – Kunst & Pop
15.35 @mediasres
Nach Redaktionsschluss
15.52 Schalom
Jüdisches Leben heute
16.10 Büchermarkt
16.35 Forschung akt.
17.05 Wirtschaft und Gesellschaft
17.35 Kultur heute
Berichte, Meinungen, Rezensionen
18.10 Infos am Abend
18.40 Hintergrund
19.09 Kommentar
19.15 Der Rest ist Geschichte
Der Geschichtspodcast
20.05 Feature
Die Igelin. Auf den Spuren der Feministin Gustava Schefer-Viëtor Von Anna Goretzki. Regie: Philine Velhagen (Produktion: Deutschlandfunk 2021)
21.05 On Stage
D.K. Harrel Blues Band (USA) Mit Tim Schauen (Aufnahme vom 11.7.2024 aus den „Riverside Studios", Köln)
22.05 Spielraum
Soul City Mit Jan Tengeler
22.50 Sport aktuell
23.10 Der Tag
Journal vor Mitternacht Was hat die Menschen heute bewegt, was ist passiert in der Welt? In dieser Sendung werden die Themen des Tages verständlich analysiert.
0.05 DLF Radionacht

SWR DASDING

„DASDING – Alles was du willst"

5.00 DasDing Musik Nonstop
6.00 DasDing – Morgens klarkommen
6.00 Nachrichten
9.00 DasDing
13.00 DasDing
17.00 DasDing
NEWSZONE – Dein Tag, Dein Update
19.00 DasDing Musik Nonstop
20.00 DasDing Weekend Warm-Up
21.00 DasDing Musik Nonstop
0.00 DasDing Musik Nonstop
1.00 Die junge Nacht

SR UNSERDING

5.00 Franz was anderes – die Unser-Ding Morningshow
9.45 UnserDing
14.45 UnserDing
Am Nachmittag hört ihr von UnserDing News zu Musik, Lifestyle und Stars
19.45 In the Mix
Zum Start ins Weekend gibt es einen geilen Musik-Mix... 75 Minuten am Stück!
21.00 Urban Vibes
23.00 Musik Nonstop
Keine Unterbrechung, Song an Song!
0.00 Musik Nonstop
Keine Unterbrechung, Song an Song!
1.00 Die junge Nacht

YOU FM

5.00 YOU FM Die beste Morningshow der Welt
10.00 YOU FM Worktime
14.00 Der schöne Nachmittag
18.00 Music like me
Wir spielen die angesagte Musik. Ihr könnt mitbestimmen mit euren Likes und Dislikes. Obendrauf gibts Tipps zum Ausgehen in Hessen und alle Infos für aktuelle Gesprächsthemen.
20.00 YOU FM bigcitybeats
2.00 YOU FM Nacht
Jede Menge coole Tracks gibt's auch im YOU FM Livestream und in den Rock-, Black- und Club-Musicstreams.

WOCHENÜBERSICHT 8. – 14. 02. 2025

KLASSIK RADIO

e-mail: info@klassikradio.de
Hörertelefon: 08000 441 442 (kostenlos)
Internet: http:/www.klassikradio.de

SAMSTAG
5.00 Der Gute Morgen
9.00 Das Schöne Wochenende bei Klassik Radio
13.00 Klassik Radio Spezial
14.00 Der Nachmittag
17.00 Klassik Radio Spezial
18.00 Der Samstagnachmittag
19.00 Der Samstag Abend
21.00 Musik zum Entspannen & Genießen

SONNTAG
6.00 Der Gute Morgen
9.00 Das Schöne Wochenende bei Klassik Radio
11.00 Reiselust
12.00 Das Schöne Wochenende
14.00 Lesezeit
15.00 Der Sonntag Nachmittag
17.00 Klassik Radio Spezial
18.00 Der Sonntag Nachmittag
19.00 Till Brönner Show
21.00 Musik zum Entspannen & Genießen

MONTAG–FREITAG
5.00 Der Gute Morgen
9.00 Bei der Arbeit
14.00 Am Nachmittag
19.00 Furrrioso
20.00 Der Abend
22.00 Musik zum Entspannen & Genießen

AFN

SAMSTAG
5.00 AFN The Eagle Weekend
13.00 American Top 40 with Ryan Seacrest
17.00 American Country Countdown with Kix Brooks
21.00 AFN The Eagle Weekend

SONNTAG
5.00 The Eagle Weekend
8.00 20 The Countdown Magazine with Jon Rivers (Christian Music)
9.00 The Eagle Weekend
13.00 American Country Countdown
17.00 American Top 40
21.00 AFN The Eagle Weekend

MONTAG–FREITAG
6.00 Local Eagle Morning Show
10.00 Local Eagle Midday Show
14.00 Local Eagle Afternoon Show
18.00 AFN The Eagle After Hours

ANT. BAYERN

SAMSTAG
6.00 Stefan-Meixner-Show
12.00 Schönes Wochenende
17.00 Top 40
20.00 In The Mix
0.00 Hitnacht

SONNTAG
6.00 Servus Sonntag!
9.00 Sonntagsfrühstück
12.00 Schönes Wochenende
18.00 Am Abend
0.00 Hitnacht

MONTAG–FREITAG
5.00 Guten Morgen Bayern
9.00 Bei der Arbeit
12.00 Bei der Arbeit
15.00 Am Nachmittag
19.00 Am Abend
0.00 Hitnacht

BIG FM BA-WÜ

SAMSTAG
7.45 Big Weekend
13.45 Big Weekend
19.45 Music Nonstop

SONNTAG
9.45 Newcomer Show
13.45 Hot Rotation
17.45 Big Spirit
21.45 bigNEXT
23.00 Night Talk
0.00 Best of Nightlounge

MONTAG–FREITAG
5.00 Morgenhans & Co.
9.45 Job Connection
13.45 Die Yoyo Show
17.45 Community Show
DO: 20.45 Tronic Love
22.45 60 Minutes Rock
FR: 21.45 Groovenight
0.00 Nightlounge mit Vani (nicht FR)
2.00 Music Nonstop

ANTENNE 1

SAMSTAG
5.55 Start ins Wochenende
8.55 Koschwitz zum Wochenende
11.55 antenne 1 am Samstag
18.00 Die antenne 1 Nacht

SONNTAG
6.55 Kirche am Sonntagmorgen
8.55 antenne 1 am Sonntag
14.55 antenne 1 am Sonntagnachmittag
21.55 Die antenne 1 Nacht

MONTAG–FREITAG
4.55 Die neue antenne 1 Morgenshow mit Nadja und dem Ostermann
9.55 antenne 1 bei der Arbeit
14.55 antenne 1 am Nachmittag
19.55 antenne 1 am Abend

HIT RADIO FFH

SAMSTAG
5.00 Guten Morgen, Hessen!
9.00 Die schöne Samstagsshow
13.00 Hoch die Hände, Samstag!
18.00 FFH-Top 40
21.00 Dein FFH-Abend
1.00 FFH Nachtleben

SONNTAG
6.00 Kreuz & Quer
9.00 Silvia am Sonntag – der Talk
12.00 Die Top 3 bis drei
15.00 Dein FFH Nachmittag
20.00 Die Du bist im Radio Show
0.00 FFH Nachtleben

MONTAG–FREITAG
5.00 Guten Morgen, Hessen!
10.00 Dein FFH-Vormittag
12.00 Dein FFH-Mittag
14.00 Dein FFH-Nachmittag
18.00 60 Minuten
19.00 Dein FFH-Abend
0.00 FFH Nachtleben

ENERGY S

SAMSTAG
5.00 Hit Music Only
12.00 Energy Euro Hot 30
14.00 Hit Music Only
18.00 Energy Extravadance Show mit Dominik Koislmeyer
21.00 Energy Extravadance

SONNTAG
5.00 Hit Music Only
18.00 Energy Euro Hot 30
20.00 Hit Music Only
0.00 Hit Music Only

MONTAG–FREITAG
5.00 ENERGY am Morgen mit Laura & Felix
Ob beim Zähneputzen, Frühstücken oder auf dem Weg zur Arbeit: Mit ENERGY am Morgen kann nichts schief gehen. Hier sind die Zuhörer immer bestens informiert und up to date! Was ist heute angesagt? Welcher Star sorgt wieder ordentlich für Schlagzeilen!? Was kannst man in der ENERGY Region erleben?
10.00 Energy mit Sebi
15.00 Energy mit Jannik
Memes, Beats und nice Vibes: Gemeinsam mit Jannik könnt ihr euch von 15 bis 20 Uhr die Party-Akkus für den Abend aufladen!
20.00 Der ENERGY Feierabend mit Julian
FR: 22.00 Energy Extravadance
0.00 Hit Music Only

REGENBOGEN

SAMSTAG
7.00 Der Morgen
10.00 Die Barba Radio Show
15.00 Schönes Wochenende
20.00 In The Mix
1.00 Meine Nacht
Die Nacht mit extra viel Musik

SONNTAG
8.00 Heaven – Kirche am Sonntagmorgen
Woran glauben die Menschen in Baden, in Württemberg und in der Pfalz? Wie gehen Promis mit Glauben um?
10.00 Die Radio Regenbogen-Sonntagsquizzer
15.00 Schönen Sonntag
19.00 Music made in Germaby
1.00 Meine Nacht

MONTAG–FREITAG
5.00 Der Morgen
9.00 Radio Regenbogen bei der Arbeit
Die besten aktuellen Hits und coole Klassiker aus den 80ern und 90ern.
15.00 Der Nachmittag
Mit Martin Pfeffer gut gelaunt und informiert in den Feierabend. Mit allen Infos vom Tag, vielen aktuellen Hits und in Sachen Flashbacks gibt's nachmittags immer den Rockhit der Stunde zum Aufdrehen.
20.00 Radio Regenbogen am Abend
Wir lassen den Tag ausklingen mit echten Klassikern und aktuellen Hits.
1.00 Nightlounge

RPR1

SAMSTAG
6.00 Endlich Samstag
11.00 Hör' mal Wein
In dieser Sendung dreht sich alles rund um Genuss!
12.00 Der Samstag XXL
18.00 Die Daniel Kaiser Show
20.00 RPR1.tanzbar - Live in the mix
DJ David Banks & friends hauen dir die tanzbarsten Mixes auf die Ohren
0.00 Die Nacht

SONNTAG
6.00 Einfach himmlisch – Die Morningshow am Sonntag
10.00 Mein Abenteuer
12.00 Am Sonntag
16.00 Vereinsleben – die Sportshow am Sonntag
18.00 Liedergut – Music Made in Germany
21.00 Classic Bob – Die größten Hits aus 40 Jahren Musikgeschichte
0.00 Die Nightlounge
2.00 Die Nacht

MONTAG–FREITAG
5.00 Laura & die Jungs
9.00 Der Vormittag
12.00 Die Top-Themen am Mittag
13.00 Der Nachmittag
FR: Der Feelgood Freitag – „Gute-Laune-Songs" nonstop
18.00 Der Tag in Rheinland-Pfalz
19.00 Der Abend
DO: 22.00 Rockertreff
FR: Musikclub Special
0.00 Die Nightlounge
2.00 Die Nacht

BIG FM RH-PF

SAMSTAG
6.45 bigWeekend mit Thomas
11.45 bigWeekend mit Rob Green
20.00 Urban Club Beats

SONNTAG
9.45 bigSunday mit Tara
17.45 Die 257ers Show
18.45 Liedergut
22.45 Nighttalk

MONTAG–FREITAG
5.00 Deutschlands biggste Morningshow
9.45 Der Vormittag mit Dani Wiese
14.45 Marlen am Nachmittag
18.45 Daily Live Mix
MO: 19.45 Jugglerz: Die Radioshow
DI: 20.45 Deutschrap rasiert
MI: 20.45 Wordld Beats
DO: 20.45 Groove Night
FR: 20.45 nitroX
0.00 Nightlounge S

TV-SENDER

Anschriften · Telefon/Fax · Internet

E-Mail-Adressen finden Sie auch unter www.hoerzu.de

3SAT Postfach 4040, 55100 Mainz, **Tel.** 06131-70 12 16 1 **Fax** 06131-70 12 17 0 **Internet** www.3sat.de, **E-Mail:** info@3sat.de

ANIXE Theatinerstraße 11, 80333 München, **Tel.** 0621-490 91 160 **Internet** www.anixehd.tv

ARD Postfach 20 06 65, 80006 München, **Tel.** 089-55 89 440 **Hotline:** 0331-58569606 (digitale Sender) **Fax** 089-59 00 24 070 **E-Mail:** info@daserste.de **Internet** www.daserste.de

ARD-ALPHA Rundfunkplatz 1, 80300 München, **Tel.** 089 - 59 00 25078 **Fax** 089 - 5900 - 27 37 **Internet** www.br.de/fernsehen/ard-alpha

ARTE 4, quai du Chanoine Winterer BP 20035, F-67080 Strasbourg Cedex **Hotline** 01805-002 488 **Internet** www.arte.tv/de

BAYERISCHES FERNSEHEN Rundfunkplatz 1, 80300 München, **Tel.** 089 / 59 00 25078 **Fax** 089 / 5900 - 2 77 37 **Internet** www.br.de

BIBEL TV Wandalenweg 26, 20097 Hamburg, **Tel.** 040 - 44 50 66 - 0 **Fax** 040 - 44 50 66 - 18 **Internet** www.bibeltv.de

COMEDY CENTRAL Boxhagener Str. 80, 10245 Berlin, **Tel.** 030-700 10 00

DISNEY CHANNEL GERMANY Lilly-Palmer-Str. 2, 80636 München, **Tel.** 089-99340-0 **Fax** 089-99690-599 **Internet** http://disneychannel.de/

DMAX Sternstr. 5, 80538 München, **Tel.** 0089-20 60 99 100 **Internet** www.dmax.de

EUROSPORT Sternstraße 5, 80538 München, **Tel.** 089-62 82 45 04 **Internet** www.eurosport.de

FRANKEN TV Südwestpark 73, 90449 Nürnberg, **Tel.** 0911-9 67 96 0 **Fax** 0911-9 67 96 11 **Internet** www.franken-tv.de

HR-FERNSEHEN Bertramstraße 8, 60320 Frankfurt/Main, **Tel.** 069-15 55 111 **Fax** 069-15 55 155 **Internet** www.hr-online.de

HH 1 Rothenbaumchaussee 80, 20148 Hamburg, **Tel.** 040-41 44 24 00 **Fax** 040-41 442 567 **Internet** www.hamburg1.de

HSE 24 Münchener Straße 101 h, 85737 Ismaning, **Tel.** 0800 234 14 74 **Internet** www.hse24.de

KABEL DEUTSCHLAND GmbH Kundenservice, 99116 Erfurt, **Tel.** 0800-27 87 000 **Internet** www.KabelDeutschland.de

KABEL EINS Medienallee 7, 85774 Unterföhring, **E-Mail** zuschauerservice@kabeleins.de **Internet** www.kabeleins.de

KI.KA 99094 Erfurt, Gothaer Straße 36, **Tel.** 0180-215 15 14 **Fax** 0180-215 15 16 **Internet** www.kika.de

MDR Kantstraße 71-73, 04360 Leipzig, **Tel.** 0341-300 96 96 **Fax** 0341-300 65 37 **Internet** www.mdr.de

MÜNCHEN LIVE TV Marcel-Breuer-Str. 18-20, 80807 München, **Tel.** 089-41 20 07 70 0 **Fax** 089-41 20 07 70 7 **Internet** www.muenchen-tv.de

NDR Rothenbaumchaussee 132, 20149 Hamburg, **Tel.** 040-41 56 0 **Fax** 040-44 76 02 **Internet** www.ndr.de

NICK Boxhagener Str. 80, 10245 Berlin, **Tel.** 030 700 10 00 **Internet** www.nick.de

NRW.TV Kaistr. 3, 40221 Düsseldorf, **Tel.** 0211-95700 500 **Fax** 0211-95700 500 **Internet** www.nrw.tv

N-TV Picassoplatz 1, 50679 Köln, **Tel.** 01805-76 54 76 **Fax** 01805-183 183 **Internet** www.n-tv.de

ORF (ÖSTERREICH) Würzburggasse 30, A-1136 Wien, **Tel.** 00431-8 70 70 30 **Fax** 00431-8 70 70 330 **Internet** www.orf.at

PHOENIX Langer Grabenweg 45–47, 53175 Bonn, **Tel.** 0221 56789 600 **Internet** www.phoenix.de

PRO SIEBEN Medienallee 7, 85774 Unterföhring, **E-Mail** zuschauerservice@prosieben.de **Internet** www.prosieben.de

PRO SIEBEN MAXX Medienallee 7, 85774 Unterföhring **E-Mail** zuschauerservice@prosiebenmaxx.de **Internet** www.prosiebenmaxx.de

QVC Postfach 10 19 69, 44719 Bochum, **Tel.** 0800-293 33 33 **Internet** www.qvc.de

RADIO BREMEN (RB) Diepenau 10, 28195 Bremen, **Tel.** 0421-24 64 20 41 **Fax** 0421-24 64 20 39 **Internet** www.radiobremen.de

RBB Marlene-Dietrich-Allee 20, 14482 Potsdam, **Tel.** 0331-97 99 3 21 71 **Fax** 0331-97 99 3 21 79 **Internet** www.rbb-online.de

RIC (YFE AG) Türkenstr. 87, 80799 München, **Tel.** 089-99 72 71 0 **Internet** www.rictv.de

RTL Picassoplatz 1, 50679 Köln, **Tel.** 01805-20 20 00 **Internet** www.rtl.de

RTL ZWEI Lil-Dagover-Ring 1, 82031 Grünwald, **Internet** www.rtl2.de Zuschauerservice@rtl2.de

SAT.1 Medienallee 7, 85774 Unterföhring, **E-Mail** zuschauerservice@sat1.de **Internet** www.sat1.de

SAT.1 GOLD Medienallee 7, 85774 Unterföhring **E-Mail** zuschauerservice@sat1gold.de **Internet** www.sat1gold.de

SAARLÄNDISCHER RUNDFUNK (SR) 66100 Saarbrücken, **Tel.** 0681-60 21 313 **Fax** 0681-60 23 8 74 **Internet** www.sr-online.de

SERVUS TV Oberst Lepperdinger Straße 11-15, A-5071 Wals-Siezenheim **Tel.** + 43 662 84 22 44 **Internet** www.servustv.com

SIXX Medienallee 7, 85774 Unterföhring, **E-Mail** zuschauerservice@sixx.de **Internet** www.sixx.de

SKY Medienallee 26, 85774 Unterföhring, **Tel.** 089 997 279 00 **Internet** www.sky.de

SPORT 1 Münchner Straße 101 g, 85737 Ismaning, **Tel.** 089-96 066 0 **Fax** 089-960 66 10 09 **Internet** www.sport1.de

SRF (SCHWEIZ) Fernsehstraße 1-4, CH- 8052 Zürich, **Tel.** + 41 848 80 80 80 **Internet** www.srf.ch

SWR Hans-Bredow-Straße, 76530 Baden-Baden, **Tel.** 07221-92 92 05 00 **Fax** 07221-92 92 6 303 **Internet** www.swr.de

SUPER RTL Picassoplatz 1, 50679 Köln, **Tel.** 0180-50 888 50 **Fax** 0221-45 65 10 19 **Internet** www.super-rtl.de

TELE 5 Sternstr. 5, 80538 München, **Tel.** 089-20 60 99 100 **E-Mail** zuschauerredaktion@tele5.de, **Internet** www.tele5.de

TV5 MONDE Deutschland-Österreich, Postfach 30, A-1042 Wien **Tel.** 0043-192 03 **661** **Internet** www.europe.tv5monde.com/de

TV.BERLIN Karl-Heinrich-Ulrichs-Straße 11, 10787 Berlin, **Tel.** 030-89 64 31 27 **E-Mail** redaktion@tvb.de **Internet** www.tvb.de

VOX Picassoplatz 1, 50679 Köln, **Tel.** 01805-400 800 **Fax** 0221-95 34 37 5 **Internet** www.vox.de

WELT Zimmerstr. 50, 10888 Berlin, **Internet** www.welt.de **E-Mail:** tv@welt.de

WDR Fernsehen 50660 Köln, **Tel.** 0221-56 78 99 99 **Internet** www.wdr.de

ZDF 55100 Mainz, **Hotline** 06131-70 12 16 1 (auch digitale Sender) **Fax** 06131-70 12 17 0 **Internet** www.zdf.de

Achtung: Anrufe bei den Telefonhotlines sind kostenpflichtig!

Die 19-seitige Liste „Radiosender, Adressen & Frequenzen" können Sie bestellen bei: Redaktion HÖRZU, Leserdienst, Kennwort „Radio", FUNKE Programmzeitschriften GmbH, Großer Burstah 18–32, 20457 Hamburg. Bitte legen Sie einen adressierten, mit 1,60 € frankierten DIN A5 Umschlag bei. Die Liste steht auch unter der Internet-Adresse www.hoerzu.de als pdf-Datei zum Herunterladen bereit.

HÖRZU
RADIO AKTUELL
NR. 6/2025 | IHR RUNDFUNK-PROGRAMM VOM **8. – 14. FEBRUAR** | WWW.HOERZU.DE

WEST FOTO: MARCO BORGGREVE

OPER

Entdeckung

Antonia Bembo: „L'Ercole amante"

Die Barockkomponistin Antonia Bembo führte ein außergewöhnliches Leben: Sie trennte sich von einem gewalttätigen Mann, fand Zuflucht am Hof Ludwig XIV. und komponierte mit großer Produktionskraft. Vieles blieb aber versteckt, so auch ihre Oper „L'Ercole amante" von 1707 über das dramatische Ende des mythischen Herkules. Das Stuttgarter Ensemble Il Gusto Barocco um Jörg Halubek (Foto) hat Antonia Bembos Ausnahmeoper für das 21. Jahrhundert neu entdeckt.

SA 20.03 **WDR 3**

UNSERE PODCAST-TIPPS

TOP-HITS!

BESSER LEBEN TV-Experte Prof. Ingo Froböse verrät, wie man in jedem Alter fit & gesund bleibt. hoerzu.de/podcast

GESELLSCHAFT Der Talk mit Prominenten und Experten sucht nach Wegen, den Alltag positiv zu gestalten. abendblatt.de/podcast

Auf Plattformen wie Spotify, Apple Podcasts u.a.

HÖHEPUNKTE DER WOCHE

ARD RADIOFEATURE
Black Box Sterbehilfe
Einblicke in die Praxis der Suizidhilfe in Deutschland und ihre Regeln
SO 13.04 **WDR 5**

KONZERT
Jerusalem Quartet
Ein Gedenkkonzert zum 50. Todesjahr von Dmitiri Schostakowitsch
MO 20.03 **WDR 3**

KONZERT
Die schwingenden Zwanziger
Mit Musik von Kurt Weill, Erich Wolfgang Korngold und Paul Abraham
DI 20.03 **WDR 3**

SA

Tagestipps

OPER 20.03 WDR 3

Der Bariton Yannick Debus (Foto) interpretierte die Titelrolle in Antonia Bembos Oper über Liebe und Gewalt

„L'Ercole amante"

MITSCHNITT Als Hochzeitsoper für Ludwig XIV. von Frankreich hatte Kardinal Mazarin 1660 ein Werk des Venezianers Francesco Cavalli bestimmt: „L'Ercole amante". Die Uraufführung wurde zum Fiasko. Fast ein halbes Jahrhundert später vertonte die Cavalli-Schülerin Antonia Bembo das turbulente Libretto von Niccolò Minato neu und wagte eine einzigartige Verschmelzung italienischer und französischer Stilelemente (von 2023). **177 Min.**

KABARETT 15.04 WDR 5

Geschichte in Scheiben

MITSCHNITT „Deine Disco" ist ein Kabarettprogramm von Jürgen Becker (Foto), das seinesgleichen sucht: Politik, Platten, Protest und Pointen werden als mitreißende Radioshow auf der Bühne live gemischt (vom 12.12.2024). **116 Min.**

DEUTSCHLAND 18.05 DLF KULTUR

Der letzte Tag

FEATURE Am 19. Februar 2020 erschoss ein 43-Jähriger in Hanau neun Menschen mit Migrationshintergrund, danach seine Mutter und schließlich sich selbst. Sebastian Friedrich (Foto) rekonstruiert mit Angehörigen und Überlebenden den Tag des Anschlags. **55 Min.**

HÖRSPIEL 20.05 DEUTSCHLANDFUNK

Das Spinnennetz

LITERATURBEARBEITUNG Der Kriegsheimkehrer Theodor Lohse (Martin Carnevali) gerät in die politischen Kämpfe der Weimarer Republik. Als Mitglied einer rechtsradikalen Geheimorganisation verfolgt er skrupellos seine Ziele. – Nach Joseph Roth. **115 Min.**

ARD-NACHTKONZERT

0.03 **Berlioz** „Benvenuto Cellini", Ouvertüre; hr-Sinfonieorchester, Ltg.: Hugh Wolff **Wagner** „Siegfried", Waldweben aus dem 2. Aufzug; hr-Sinfonieorchester, Ltg.: Paavo Järvi **Dvorák** Violoncellokonzert h-Moll op. 104; Gautier Capuçon, Violoncello; hr-Sinfonieorchester, Ltg.: Paavo Järvi **Webern** Langsamer Satz; hr-Sinfonieorchester, Ltg.: Paavo Järvi **Schönberg** „Pelleas und Melisande" op. 5; hr-Sinfonieorchester, Ltg.: Eliahu Inbal

2.03 **Rosetti** Sinfonie G-Dur; London Mozart Players, Ltg.: Matthias Bamert **R. Schumann** „Nachtstücke" op. 23; Eric Le Sage, Klavier **Casella** „Scarlattiana" op. 44; BBC Philharmonic, Ltg.: Gianandrea Noseda **Enescu** Sonate a-Moll op. 25; Diana Ketler, Klavier **J. F. Fasch** Ouvertüre D-Dur; Collegium 1704, Ltg.: Václav Luks 4.03 Werke von Schubert, Desprez, Bruch 5.03 Werke von Beck, H. Hofmann, Rossini, R. Schumann, Vivaldi, R. Fuchs

Podcast · Mehrkanalton · Für Kinder · Hörspiel

8. FEBRUAR

HÖRZU

EINS LIVE

6.00 1LIVE
Der Samstagmorgen in 1LIVE
Der Sender bietet seinen Hörern ein breites Spektrum an Hits aus Pop und aktuellen Charts. Das Rundfunkprogramm richtet sich besonders an ein junges und junggebliebenes Publikum, das sich in der Musikauswahl niederschlägt.
9.00 1LIVE 396
Der Samstagvormittag in 1LIVE
14.00 1LIVE
Der Sender bietet seinen Hörern ein breites Spektrum an Hits aus Pop und aktuellen Charts. Das Rundfunkprogramm richtet sich besonders an ein junges und junggebliebenes Publikum, das sich in der Musikauswahl niederschlägt.
18.00 Moving
Die Samstagabend-Partyshow in 1LIVE
Mit Jan-Christian Zeller
22.00 1LIVE DJ Session
Die besten Sets unserer Residents und ausgewählter Gast-DJs
1.00 Die junge Nacht der ARD
Dies ist ein Gemeinschafts-Nachtprogramm des ARD-Hörfunks. Dabei richtet sich die Sendung an Menschen in der Nachtschicht, Leute, die Party machen oder die einfach nur nicht schlafen können.

WDR 2

6.00 Das Morgenmagazin Darin: zur vollen und zur halben Stunde WDR aktuell
9.00 Die Samstagsshow Anschl.: Darin: zur vollen und zur halben Stunde WDR aktuell
11.45 Der Stichtag
14.00 WDR 2 Liga Live
18.00 Hausparty
Anschl.: Darin: zur vollen Stunde WDR aktuell
21.00 WDR 2 POP. Die Abendshow
0.00 WDR 2 Popnacht

WDR 4

6.00 WDR 4 mit Manuel Unger
7.40 Wettergespräch
8.55 Kirche in WDR 4
9.00 Christian Terhoeven am Samstag
12.00 Der Tag um zwölf
14.00 WDR 4 mit Bernd Brüggemann
Mit Bernd Brüggemann
18.00 Der Tag um Sechs
19.00 WDR 4 Discothek im WDR
Mit Peter Großmann
Anschl.: Darin: zur vollen Stunde WDR aktuell
20.00 WDR 4 Der Samstagabend
Mit Dominik Freiberger
20.30 Wetter
0.00 ARD-Hitnacht

WDR 3

6.04 Mosaik
7.50 **Kirche in WDR 3** Landespfarrerin Christiane Neufang, Köln
9.04 Klassik Forum Hensel Imagination, aus „Zauberkreis", Lied für Singstimme und Klavier, in der Bearbeitung für Violoncello und Klavier; Raphaela Gromes, Violoncello; Julian Riem, Klavier **Cavalli** Arie des Xerse „Ombra mai fu", aus der Oper „Xerse"; Philippe Jaroussky, Countertenor; Ensemble Artaserse **Offenbach** Tarantelle; Raphaela Gromes, Violoncello; Julian Riem, Klavier **Emilie Mayer** Faust-Ouvertüre op. 46; Nordwestdeutsche Philharmonie, Ltg.: Romely Pfund **R. Strauss** Sonate F-Dur; Raphaela Gromes, Violoncello; Julian Riem, Klavier **Schweikert** Imagination, aus „Märchenstunde", Lied für Singstimme und Klavier, in der Bearbeitung für Violoncello und Klavier; Raphaela Gromes, Violoncello; Julian Riem, Klavier **Rossini** Finale, aus der Oper „La Cenerentola"; Cecilia Bartoli, Mezzosopran; Coro und Orchestra del Teatro Comunale di Bologna, Ltg.: Riccardo Chailly **Klengel** Violoncellokonzert Nr. 3 a-Moll op. 31; Raphaela Gromes; Rundfunk-Sinfonieorchester Berlin, Ltg.: Nicholas Carter **Bizet** La fleur que tu m'avais jetée; José Carreras, Tenor; Berliner Philharmoniker, Ltg.: Herbert von Karajan **Redding** Respect; Aretha Franklin, Gesang; ein Backgroundchor; Royal Philharmonic Orchestra **Martinů** Variationen über ein Thema von Rossini; Raphaela Gromes, Violoncello; Julian Riem, Klavier **Tschaikowski** Walzer, aus dem 1. Akt der Oper „Schwanensee", in der Bearbeitung für Violine, Violoncello und Klavier; Daniel Dodds, Violine; Raphaela Gromes, Violoncello; Julian Riem, Klavier **Debussy** La cathédrale engloutie, Prélude für Klavier, in der Bearbeitung für Violoncello, Klavier und 4 Saxofone; Raphaela Gromes, Violoncello; Julian Riem, Klavier; Arcis Saxofon Quartett **Piazzolla** Adios noniño; Ástor Piazzolla, Bandoneon; WDR Funkhausorchester, Ltg.: Pinchas Steinberg Mit Nele Freudenberger
12.04 Kulturfeature
Caravan. Soundtrack für den Kampf um die Demokratie in Thailand
Von Ernst Weber
(Produktion: ORF 2024)
13.04 WDR 3 persönlich
Mit Götz Alsmann
15.04 Gutenbergs Welt Der Pflichttermin für Bücherfans: In WDR 3 Gutenbergs Welt stellen wir Ihnen aktuelle Romane und neue Sachbücher vor.
16.04 Lesung
17.04 Vesper Barocke Hofmusik aus Koblenz **Lang** Polonese – Trio – Polonese aus der Sonate A-Dur; Peter Dicke an der Weimbs-Orgel in St. Katharina von Siena, Köln **Liechtenauer** Missa VI S. Joannis Nepomuceni; Kölner Akademie, Ltg.: Michael Alexander Willens **Sales** Cembalokonzert C-Dur, in der Bearbeitung für Orgel solo; Peter Dicke an der Weimbs-Orgel in St. Katharina von Siena, Köln **Durante** Presto aus dem Concerto Nr. 5 A-Dur; Concerto Köln
17.45 ZeitZeichen
8. Februar 1880: Geburtstag von Franz Marc, expressionistischer Maler
Von Anke Rebbert
18.04 Vesper
Der englische und der spanische „Mozart"
Linley Ouvertüre zu „The Duenna"; The Parley of Instruments; Ltg.: Peter Holman **Linley** Think Not, My love, When Secret Grief; Emma Kirkby, Sopran; Frances Kelly, Harfe **Linley** Violinkonzert F-Dur; Elizabeth Wallfisch, The Parley of Instruments; Ltg.: Peter Holman **de Arriaga** Ouvertüre zu „Los esclavos felices"; Il Fondamento; Ltg.: Paul Dombrecht **de Arriaga** Rezitativ und Arie der Herminie „Mais sur cette erène guerrière", aus der Oper „Erminia"; Véronique Gens, Sopran, Les Talens Lyriques; Ltg.: Christophe Rousset **de Arriaga** Ausschnitt aus dem Streichquartett Nr. 1 d-Moll; La Ritirata
19.04 Hörspiel
„Sie sprechen mit der Stasi"
Von Andreas Ammer, FM Einheit. Regie: Andreas Ammer
(Produktion: WDR 2017)
20.03 Oper
Antonia Bembo: „L'Ercole amante"
Oper in fünf Akten
Mit Yannick Debus, Alena Dantcheva, Anita Rosati, David Tricou, Flore van Meerssche, Chelsea Marilyn Zurflüh, Arnaud Gluck, Andrés Montilla-Acurero, Hans Porten, Il Gusto Barocco, Jörg Halubek (Leitung)
(Studioproduktion des SWR im Funkstudio Stuttgart 2023)
23.03 WDR 3 Studio Elektronische Musik
0.03 ARD-Nachtkonzert

WDR 5

6.00 ARD-Infosamstag
6.55 Kirche in WDR 5
7.04 Morgenecho
9.45 ZeitZeichen
8. Februar 1880
Geburtstag von Franz Marc, expressionistischer Maler
10.04 Töne, Texte, Bilder
11.04 Satire Deluxe
12.00 Der Tag um zwölf
12.10 Europamagazin
13.04 Lokalzeit Stadtgespräch
14.04 Alles in Butter – Das Magazin fürs Genießen
15.04 Unterhaltung am Wochenende
Deine Disko – Geschichte in Scheiben. Das aktuelle Programm von Jürgen Becker (Aufnahme vom 12. Dezember 2024 aus dem Pantheon, Bonn)
17.04 Hörspiel
„Lösegeld für einen Hund" (2/2)
Von Patricia Highsmith
Mit Catrin Striebeck (Erzählerin), Florian von Manteuffel (Clarence Duhammel), Kathrin Angerer (Marylin Coomes), Michael Wittenborn (Edward Reynolds), Andrea Sawatzki (Greta Reynolds), Vadim Glowna (Kenneth Rowajinski), Horst Mendroch (Captain McGregor), Walter Gontermann (Leutnant Santini), Hüseyin Michael Cirpici (Manzoni), Götz Schulte (Fenucci), Paul Faßnacht (Morrissey), Peter Lieck (Eric Shaffner), Leslie Malton (Lilly Brandstöm), Jürg Löw (Psychiater Dr. Stifflin), Sigrid Bode (Nachbarin Mrs. Williams), Thomas Anzenhofer (Delibesitzer), Constanze Craemer (Hund Lisa). Regie: Beate Andres
(Produktion: WDR 2006)
18.00 Der Tag um Sechs
18.10 WDR 5 Sport
19.04 Hörspiel
„Eric, das Mörderhörnchen"
Von Max Urlacher
Mit Arnd Klawitter (Eric), Martin Bross (Heinzi), Fiona Metscher (Gudrun), Thomas Piper (Viktor), Karin Buchali (Oma Herzig), Torsten Peter Schnick (Theodor Reibach), Cathlen Gawlich (Till), Janina Sachau (Gill), Demet Fey (Schrill), Carlos Lobo (Spanischer Kommentator), Kerstin von Kalkreuth (Reporterin), Julia Fritz (Kind 1), Torben Drube (Kind 2), Jordy-Leon Sun (Kind 3). Regie: Martin Zylka
(Produktion: WDR 2017)
20.03 Bücher – Das WDR 5-Literaturmagazin
21.03 Ohrclip
22.03 ARD-Infonacht
0.00 ARD-Infonacht

SWR KULTUR

6.04 Musik am Morgen
6.45 **Zeitwort**
08.02.1982: Der Spiegel berichtet über die Neue Heimat
7.04 Musik am Morgen
Werke von Castelnuovo-Tedesco, R. Schumann, Rachmaninow, Renard, Telemann, Respighi u.a.
7.57 Wort zum Tag
8.04 Musik am Morgen
8.30 Das Wissen
Abschieben im großen Stil? – Was das neue Gesetz verändert hat
9.04 Musikstunde
10.04 Treffpunkt Musik
12.15 Weltweit
12.30 Mittagskonzert
14.04 SWR Kultur am Samstagnachmittag
17.04 Gespräch
17.50 Jazz vor Sechs
18.20 Jazz
19.04 Hörspiel
„Die Casa Highsmith oder Highsmith meets Highsmith"
Von Nicole Paulsen
Nach den „Tage- und Notizbüchern" von Patricia Highsmith
Mit Katja Bürkle, Tatja Seibt, Katharina Hauter, Andreas Helgi Schmid
20.03 Oper
Antonia Bembo: „L'Ercole amante"
Oper in fünf Akten
Mit Yannick Debus (Ercole), Alena Dantcheva (Dejanira), Anita Rosati (Iole), David Tricou (Hyllo), Flore van Meerssche (Giunone), Chelsea Marilyn Zurflüh (Venere, Pasithea, La Bellezza), Arnaud Gluck (Paggio), Andrés Montilla-Acurero (Licco), Hans Porten (Nettuno, Eutyro, Mercurio), Il Gusto Barocco, Jörg Halubek (Leitung)
(Studioproduktion des SWR im Funkstudio Stuttgart 2023)
23.03 Hörspiel
„Tender Buttons, verknüpft"
Von Cathy Milliken, Dietmar Wiesner
0.03 Sockenpuppenzoo – Angriff auf Wikipedia
4.03 ARD-Nachtkonzert

SWR 1

5.00 Guten Morgen
5.57 Anstöße

Baden-Württemberg
9.00 Bloß kein Stress

Rheinland-Pfalz
9.00 Der Vormittag

Baden-Württemberg
13.00 Arbeitsplatz
14.00 Stadion
18.00 SWR1 B-W

Rheinland-Pfalz
18.00 Night Fever

Baden-Württemberg
20.00 Disco

Baden-Württemberg
0.00 ARD-Hitnacht

RADIOPROGRAMM

8. FEBRUAR

SA

NDR KULTUR

6.00 Der Morgen
7.50 Morgenandacht
10.00 Klassik auf Wunsch
10.40 Lauter Lyrik
13.00 Belcanto
14.00 Der Sonnabend
Mit Eva Schramm
17.00 eat.READ.sleep. Bücher für dich
Lieblingsbücher, Neuerscheinungen, Bestseller – Tipps und Orientierung.
18.00 Hörspiel
„Der einäugige Karpfen"
Von David Chotjewitz
Nach Kenzaburo Oe
Nichtsahnend von hinten überwältigt zu werden – das darf mir nicht passieren. Besser, ich bin rechtzeitig auf ihn eingestellt, dann kämpfe ich mit einem Verfolger, den ich vor mir habe. Ein Mensch auf der Flucht. Ein Japaner in Mexiko, der sich illegal mit medizinischen Gelegenheitsjobs durchs Leben schlägt, erzählt einem Patienten seine Geschichte. Da dieser, ein Landsmann, eine Zahnoperation erdulden muss, wird es ein Monolog.
20.00 Oper
Antonia Bembo: „L'Ercole amante"
Oper in fünf Akten
Mit Yannick Debus (Ercole), Alena Dantcheva (Dejanira), Anita Rosati (Iole), David Tricou (Hyllo), Flore van Meerssche (Giunone), Chelsea Marilyn Zurflüh (Venere, Pasithea, La Bellezza), Arnaud Gluck (Paggio), Andrés Montilla-Acurero (Licco), Hans Porten (Nettuno, Eutyro, Mercurio), Il Gusto Barocco, Jörg Halubek (Leitung)
(Studioproduktion des SWR im Funkstudio Stuttgart 2023)
23.00 The Artist's Corner
„Kennen Sie Musik, die man nur am Lautsprecher hören kann?" Elektronische Musik aus Studios in aller Welt, vorgestellt von Karlheinz Stockhausen (5/13): Studios in Stockholm, Helsinki, Reykjavik, Kopenhagen und Toronto
0.03 ARD-Nachtkonzert

HR 2

6.00 Musik am Morgen
Werke von Pachelbel, Gershwin / Bennett, Foote, Reinecke, J.S. Bach, Smetana, Vivaldi, Rossini, Mozart, Grieg, Bazzini, Kuhlau, Tarrega, Haydn, Schubert, W.F. Bach, Brahms, Monteverdi, Gershwin
6.30 Zuspruch
9.30 hr2-kultur – kompakt
10.00 Treffpunkt hr-Sinfonieorchester
12.00 Hörbuchzeit
13.00 Hörbar
Musik grenzenlos
14.00 Archivschätze
15.00 Musikland Hessen Aktuelle Berichte, Konzertmitschnitte und Hintergründe aus dem hessischen Musikleben.
18.00 hr2-kultur – kompakt
19.00 Live Jazz
Emma Rawicz and Gwilym Simcock. JazzBaltica 2024
Mit Jürgen Schwab
20.00 Oper
Antonia Bembo: „L'Ercole amante"
Oper in fünf Akten
Mit Yannick Debus (Ercole), Alena Dantcheva (Dejanira), Anita Rosati (Iole), David Tricou (Hyllo), Flore van Meerssche (Giunone), Chelsea Marilyn Zurflüh (Venere, Pasithea, La Bellezza), Arnaud Gluck (Paggio), Andrés Montilla-Acurero (Licco), Hans Porten (Nettuno, Eutyro, Mercurio), Il Gusto Barocco, Jörg Halubek (Leitung)
(Studioproduktion des SWR im Funkstudio Stuttgart 2023)
23.00 Belcanto
Hans-Jürgen Mende präsentiert die schönsten Arien
0.03 ARD-Nachtkonzert

BREMEN ZWEI

6.50 Die Morgenandacht Evangelische und katholische Geistliche aus Bremen und der Region geben Inspiration.
7.00 Der Samstagmorgen Der inspirierende und neugierige Start in den Tag. Alles, was wichtig und interessant ist, in Gesprächen, Beiträgen und Reportagen.
11.00 Der Samstagvormittag
11.00 Live-Gäste im …
14.00 Der Samstagnachmittag
18.00 Feature
19.00 Sounds Die handverlesene Musikauswahl am Abend. Unsere Entdeckungen aus Pop, Indie-Pop, Singer/Songwriter und Americana.
22.00 Sounds in concert Entdeckungen aus Pop, Indie-Pop, Singer/Songwriter und Americana. Sounds aus der Welt und der Region.
0.00 Die Nacht

KLASSIK RADIO

Hörertelefon:
(09 00) 5 59 00 55
(99cent/Minute)
e-mail: wunsch@klassikradio.de
Internet: http:/www.klassikradio.de

5.00 Der Gute Morgen bei Klassik Radio
9.00 Das Schöne Wochenende bei Klassik Radio
14.00 Der Samstag Nachmittag
17.00 Klassik Radio Spezial
Mod.: Sven Häberle
19.00 Der Samstag Abend bei Klassik Radio
21.00 Musik zum Entspannen & Genießen
Einfach nur Musik: Die besten Klassikmelodien, die schönsten Filmmusik-Hits und nur entspannende Musik zum Genießen. Wem die Welt da draußen zu laut ist, der findet hier Ruhe und Entspannung.

BR-KLASSIK

6.05 Auftakt
Werke von Vivaldi, W.A. Mozart, Albéniz, Bizet, Beethoven, Emilie Mayer, Lauro u. a.
8.05 Piazza
8.30 CD-Tipp
8.57 Werbung
9.30 Kulturszene
10.30 Zoom
11.05 Meine Musik
Gast: Louis Philippson (Pianist und Tik Tok Star)
12.05 Divertimento
Werke von Jessel, Stiel, Baumann, E. Fischer, Schostakowitsch, Wirén
Mitwirkende: Münchner Rundfunkorchester
13.05 Cantabile
Lieder von Franz Schubert, Felix Mendelssohn, Fanny Hensel, Johannes Brahms und Robert Schumann
14.05 KlassikPlus
15.05 On stage
Junge Interpreten
Vivaldi Flötenkonzert D-Dur R 428 „Il Gardellino" **Merula** „La Lusignuola" op. 1/2 **Uccelini** „Sinfonie boscarecie" op. 8 **Vivaldi** Concerto g-Moll R 439 „La notte"; „Die vier Jahreszeiten" op. 8
17.05 Do Re Mikro
18.05 Jazz und mehr
19.05 Musik der Welt
Die Vielfalt globaler Sounds. Der Traum von Freiheit: Lieder aus der Gefangenschaft. Zum Gedenktag der Heiligen Josephine Bakhita, Schutzpatronin der Opfer von Sklaverei
20.03 Oper
Antonia Bembo: „L'Ercole amante"
Oper in fünf Akten
Mit Yannick Debus (Ercole), Alena Dantcheva (Dejanira), Anita Rosati (Iole), David Tricou (Hyllo), Flore van Meerssche (Giunone), Chelsea Marilyn Zurflüh (Venere, Pasithea, La Bellezza), Arnaud Gluck (Paggio), Andrés Montilla-Acurero (Licco), Hans Porten (Nettuno, Eutyro, Mercurio), Il Gusto Barocco, Jörg Halubek (Leitung)
23.03 Forum Alte Musik
0.03 Das Nachtkonzert

DLF KULTUR

5.05 Aus den Archiven
6.05 Studio 9
6.20 Wort zum Tage
9.05 Im Gespräch
11.05 Lesart
12.05 Studio 9
13.05 Breitband
14.05 Rang 1
14.30 Vollbild
16.05 Echtzeit
17.05 Studio 9 kompakt
17.30 Tacheles
18.05 Feature
Der letzte Tag. Das Attentat von Hanau
Von Sebastian Friedrich. Regie: Hannah Georgi
(Produktion: Deutschlandfunk Kultur / WDR / NDR 2021)
19.05 Oper
Richard Strauss: „Ariadne auf Naxos"
Oper in zwei Teilen
Mit Lise Davidsen, Michael Spyres, Sara Blanch, Jusung Gabriel Park, Adrian Eröd, Kate Lindsey, Bernhard Schir, Orchester der Wiener Staatsoper, Cornelius Meister (Leitung)
(Aufzeichnung vom 25.01.2025, Wiener Staatsoper)
21.30 Die besondere Aufnahme
Ben-Haim Kammermusik und Orchesterwerke; Liv Migdal, Violine; Hagar Sharvit, Mezzosopran; Ofer Canetti, Violoncello; Sebastian Manz, Klarinette; Theo Plath, Fagott; Daniel Gerzenberg, Klavier; Staatskapelle Weimar, Ltg.: Jesko Sirvend
23.05 Fazit – Kultur vom Tage
Die Sendung liefert die wichtigsten und aktuellsten Informationen über die kulturellen Ereignisse des Tages.
0.05 Neue Musik
Spiegel des Westens. Das globalisierte Denken des Tōru Takemitsu (1930 – 1996)
1.05 Diskurs
2.05 Klassik – Pop – et cetera Mit Marlon Bösherz (Lyriker, Musiker und bildender Künstler)
3.05 Tonart Urban

DEUTSCHLANDFUNK

5.05 Milestones – Bluesklassiker
5.35 Presseschau
5.40 Milestones – Bluesklassiker
6.05 Kommentar
6.10 Informationen
9.05 Kalenderblatt
Vor 300 Jahren: Zar Peter der Große stirbt in St. Petersburg
9.10 Wochenendjournal
10.05 Klassik – Pop – et cetera
Mit Marlon Bösherz (Lyriker, Musiker und bildender Künstler)
11.05 Gesichter Europas
Wenn Künstler zu Staatsfeinden werden-Kahlschlag in der slowakischen Kulturszene
Von Kilian Kirchgeßner
12.10 Informationen
13.10 Themen der Woche
13.30 Eine Welt
14.05 Campus und Karriere
15.05 Corso
16.05 Büchermarkt
16.30 Computer und Kommunikation
17.05 Streitkultur
17.30 Kultur heute
18.10 Infos am Abend
18.40 Hintergrund
19.05 Kommentar
19.10 Sport am Samstag
20.05 Hörspiel
„Das Spinnennetz"
Von Katja Langenbach
Nach dem gleichnamigen Roman von Joseph Roth
Mit Martin Carnevali, Norman Hacker, Lena Lauzemis, Bernd Moss, Steven Scharf, Thomas Thieme. Regie: Katja Langenbach
(Produktion: BR 2012)
22.05 Atelier neuer Musik
Topophonik, Aleatorik und ModEkAl. Wege zeitgenössischen Komponierens in Georgien
22.50 Sport aktuell
23.05 Lange Nacht
„Es wird immer später". Eine Lange Nacht über Antonio Tabucchi
2.05 DLF Radionacht

NDR INFO

5.56 Morgenandacht
Andrea Busse, Pastorin in Hamburg
6.00 Infoprogramm
Die Nachrichten für den Norden
Mit verlässlichen Informationen über das Wichtigste aus Sport und Kultur und Hintergrundinformationen aus Politik, Wirtschaft und Wissenschaft hält dieses Programm die Hörerinnen und Hörer auf dem Laufenden.
14.53 „Was diese Woche wichtig war"
17.40 **Themen des Tages** Hier hören Sie in einer halben Stunde die wichtigsten Nachrichten für den Norden. Aus Politik, Wirtschaft, Sport und Kultur. Das Topthema wird aus verschiedenen Perspektiven beleuchtet. In Interviews mit Korrespondenten, Experten oder Politikern. Meinungsstark, zuverlässig und verständlich. Von Montag bis Sonntag gibt es hier jeden Abend zuverlässig einen nationalen und internationalen Nachrichtenüberblick.
17.53 „Was diese Woche wichtig war" – Kindernachrichten
20.15 ARD-Infoabend
Gut informiert durch den Abend
22.00 ARD-Infonacht
Gut informiert durch den Abend
In der ARD Infonacht werden verlässlich zur vollen und zur halben Stunde Nachrichten gesendet - doch das Angebot geht weit darüber hinaus. Das Team der Infonacht blickt hinter die Schlagzeilen, auf Zusammenhänge, unterschiedliche Perspektiven und Hintergründe – beispielsweise mit spannenden Gesprächspartnern oder mit Auszügen aus angesagten Podcasts.
0.00 ARD-Infonacht

SWR 4 RH.-PF.

5.57 Morgengedanken
6.00 SWR4 RP am Morgen
6.57 Morgengedanken
10.00 Sprechstunde
Sie fragen, unsere Experten antworten.
12.00 SWR4 am Samstag
14.00 SWR4 am Wochenende
18.00 SWR4 Party
Sie feiern zuhause oder gemeinsam mit Ihren Freunden, Bekannten oder Verwandten? Wir liefern Ihnen die passende Partymusik!
23.00 ARD-Hitnacht
0.00 ARD-Hitnacht

NDR 1

NIEDERSACHSEN

„Das ist Radio"

6.00 Hellwach
6.50 Gartentipps
12.00 Plattenkiste
13.00 Der Sonnabend
Stündlich Nachrichten und regionale Informationen aus Niedersachsen, halbstündlich Wetter und aktuelle Verkehrsinformationen
16.40 Nachtgedanken
17.30 Sport aktuell
18.00 Die Songs unseres Lebens
21.00 NDR 1 – Die beste Musik für den Norden
23.00 ARD-Hitnacht
0.00 ARD-Hitnacht

HR 4

Postanschrift:
Hessischer Rundfunk
Welle hr4
34114 Kassel-Wilhelmshöhe

6.00 hr4 – Mein Samstagmorgen in Hessen
9.45 Haus und Garten
10.00 Dieter am Samstag
13.00 hr4 bis fünf
17.00 hr4 Gute Laune-Hits – die Party zum Wochenende
20.00 hr4 Gute Laune-Hits – nonstop
Schlager und Hits nonstop – die ideale Partybegleitung mit Musik, die glücklich macht!
0.00 ARD-Hitnacht

YOU FM

7.00 YOU FM Dein Samstagmorgen
Wir spielen die angesagte Musik. Ihr könnt mitbestimmen mit euren Likes und Dislikes. Obendrauf gibts Tipps zum Ausgehen in Hessen und alle Infos für aktuelle Gesprächsthemen.
11.00 YOU FM Dein Samstagmittag
15.00 YOU FM Dein Samstagnachmittag
18.00 YOU FM Dein Samstagabend
20.00 YOU FM Press Play! Die YOU FM DJs mit dem perfekten Soundtrack fürs Wochenende in the mix.
3.00 YOU FM Nacht

SWR DASDING

„DASDING – Alles was du willst"

6.00 DasDing Musik Nonstop
9.00 DasDing
9.00 Nachrichten
10.00 DasDing Nachrichten
11.00 DasDing Nachrichten
12.00 DasDing Nachrichten
13.00 DasDing
17.00 DasDing
21.00 DasDing Partybash
23.00 DasDing Moestwanted
0.00 DasDing Musik Nonstop
1.00 Die junge Nacht

N-JOY

6.00 N-JOY – Enjoy the Music
8.00 N-JOY Weekend
12.00 N-JOY Weekend
Die meisten Hits von heute
16.00 N-JOY Weekend
Die meisten Hits von heute
18.00 N-JOY Der beste Abend der Woche
Euer Warm-Up für die Partynacht
20.00 N-JOY Residents
20.00 N-JOY News
22.00 Der Beste Abend der Woche-Playlist
23.00 N-JOY News
0.00 Der Beste Abend der Woche-Playlist
1.00 Die junge Nacht der ARD

COSMO

8.00 Cosmo
Das Morgenmagazin wendet sich an ein kosmopolitisches, urbanes Publikum im Alter von ca. 30 bis 50 Jahren, das an Internationalität, Vielfalt und einer besonderen Musikfarbe Interesse hat.
13.00 Cosmo
Das Morgenmagazin wendet sich an ein kosmopolitisches, urbanes Publikum im Alter von ca. 30 bis 50 Jahren, das an Internationalität, Vielfalt und einer besonderen Musikfarbe Interesse hat.
18.00 Selektor
0.00 Schwarz zu blau

RADIOPROGRAMM

SO 9. FEBRUAR

HÖRZU

Tagestipps

GESELLSCHAFT 13.04 WDR 5

Expertinnen und Experten gehen davon aus, dass die straffreie Hilfe ein Faktor für viele Menschen ist, sich für das Sterben zu entscheiden

Black Box Sterbehilfe

ARD RADIOFEATURE Seit dem Urteil des Bundesverfassungsgerichts 2020 boomt die Suizidhilfe. Das Gericht hatte entschieden, dass die Unterstützung zum Suizid unter Voraussetzungen straffrei ist. Die Folge: Sterbehilfeorganisationen und Ärzte unterstützen zunehmend Suizide. Die Zahl der Suizide stieg 2022 erstmals seit langem auf mehr als 10 000 im Jahr. Das Statistische Bundesamt erfasst assistierte Suizide aber nicht gesondert. **56 Min.**

MENSCHEN 13.30 DLF

Marko Martin

TALK Marko Martin gehört zu den politisch entschiedensten deutschen Publizisten: Geboren in der DDR, plädiert er in seinen Schriften für Demokratie und Menschenrechte. In einer Rede zum Mauerfall-Jubiläum kritisierte er jüngst Frank-Walter Steinmeier. **90 Min.**

HÖRSPIEL 17.04 WDR 5

Letzte Begegnung

LITERATURBEARBEITUNG Helga (Hille Darjes) ist gerade vier Jahre alt, als ihre Mutter die Familie verlässt – um Aufseherin in einem KZ zu werden. Das erfährt die Tochter erst 30 Jahre später, als sie die Mutter zum ersten Mal wiedersieht. – Nach Helga Schneider. **56 Min.**

HÖRSPIEL 18.30 DLF KULTUR

Wir gehen, wir gehen – ein Leben...

...lang! HOMMAGE Ruth Johanna Benraths Hörspiel bewegt sich auf den Spuren des Dichters Hans Jürgen von der Wense (Foto; 1894–1966). Es ist eine lyrische Hymne auf das Wandern und den beständigen Wandel in der Natur. **90 Min.**

ARD-NACHTKONZERT

0.03 **Brahms** „Haydn-Variationen" op. 56a; MDR-Kammerphilharmonie, Ltg.: Christoph König **J. Haydn** Sonate C-Dur Hob. XVI/48 **Schostakowitsch** „Der Bolzen", Ballettsuite; MDR-Sinfonieorchester, Ltg.: Dmitrij Kitajenko **Mendelssohn** Trauermarsch a-Moll op. 103; MDR-Sinfonieorchester, Ltg.: Bruno Weil **F. Schmidt** Sinfonie Nr. 1 E-Dur; MDR-Sinfonieorchester, Ltg.: Fabio Luisi 2.03 **W.A. Mozart** Klavierkonzert C-Dur KV 467 **Schubert** Sonate a-Moll D 821 **Spain-Dunk** Suite **Beethoven** Sonate Es-Dur op. 31/3, „Die Jagd" **J. Haydn** Sinfonia concertante Nr. 105 B-Dur 4.03 **Hoffmeister** Parthia Nr. 25 Es-Dur **D. Scarlatti** Sonate d-Moll K 89 **Hentschel** „Münchhausen-Suite" 5.03 **Quantz** Flötenkonzert Nr. 193 a-Moll **Moszkowski** „Neue spanische Tänze" op. 65 **Spohr** Sinfonie Nr. 8 G-Dur, Finale **F. Lachner** Drei Lieder ohne Worte **Händel** Konzert B-Dur HWV 308 **Reinecke** Harfenkonzert e-Moll op. 182

Podcast · Mehrkanalton · Für Kinder · Hörspiel

EINS LIVE

6.00 1LIVE
Der Sonntagmorgen in 1LIVE
Der Sender bietet seinen Hörern ein breites Spektrum an Hits aus Pop und aktuellen Charts. Das Rundfunkprogramm richtet sich besonders an ein junges und junggebliebenes Publikum, das sich in der Musikauswahl niederschlägt.
9.00 1LIVE Der Sonntagvormittag in 1LIVE
Der Sender bietet seinen Hörern ein breites Spektrum an Hits aus Pop und aktuellen Charts. Das Rundfunkprogramm richtet sich besonders an ein junges und junggebliebenes Publikum, das sich in der Musikauswahl niederschlägt.
14.00 1LIVE Neu für den Sektor Der Sonntagnachmittag in 1LIVE
18.00 1LIVE Stories
22.00 Fiehe
Freestylesendung mit Klaus Fiehe
1.00 Die junge Nacht der ARD

WDR 2

6.00 Der Sonntagmorgen
Anschl.: Darin: zur vollen Stunde WDR aktuell 7.45 Kirche in WDR 2
8.00 WDR 2 **Sonntagsfragen**
Anschl.: Darin: zur vollen Stunde WDR aktuell
9.00 Die Sonntagsshow Darin: zur vollen Stunde WDR aktuell 11.45 Der Stichtag
12.00 WDR 2 Jörg Thadeusz
14.00 WDR 2 Sonntag Live
Anschl.: Darin: zur vollen Stunde WDR aktuell
20.00 WDR 2 POP. Die Abendshow
Anschl.: Darin: zur vollen Stunde WDR aktuell
0.00 WDR 2 Popnacht

WDR 4

6.00 Mittendrin
8.55 Sonntagskirche in WDR 4 Pfarrerin Heidrun Viehweg, Essen
9.00 WDR 4 Knispel am Sonntag
13.00 WDR 4 Wunderschön mit Katia Franke
18.00 WDR 4 Satire am Sonntag
Anschl.: Darin: zur vollen Stunde WDR aktuell
19.00 Klassik populär
19.00 WDR aktuell 20.00 WDR aktuell
22.00 Musik zum Träumen Darin: zur vollen Stunde WDR aktuell Entspannende Musik zum Feierabend – mit sanften Klängen den Tag ausklingen lassen, die Hektik hinter sich lassen.
0.00 ARD-Hitnacht

WDR 3

6.04 Am Sonntagmorgen
Cavalli Canzone à 3; L'Estro d'Orfeo **Matteis** Diverse bizzarie sopra la vecchia Sarabanda ò pur Ciaccona; Gli Incogniti, Ltg.: Amandine Beyer **Veracini** Ouvertüre Nr. 6 g-Moll; L'Arte dell'Arco, Ltg.: Federico Guglielmo **Rossini** Prélude soi-disant dramatique Fis-Dur; Laura Alvini, Hammerflügel **W.A. Mozart** Fagottkonzert B-Dur KV 191; Lorenzo Alpert; Concerto Köln
Mit entspanntem Genuss in den Tag.
WDR 3 am Sonntagmorgen bietet klassische Musik für Frühaufsteher. Kammer- und Orchestermusik in erlesenen Interpretationen.
7.04 Geistliche Musik
4. Sonntag vor der Passionszeit
Vivaldi Kyrie g-Moll; Les Arts Florissants, Ltg.: Paul Agnew **Galuppi** Laetatus sum; Roberta Invernizzi und Lucia Cirillo, Sopran; Sara Mingardo, Alt; Paul Agnew, Tenor; Sergio Foresti, Bass; Körnerscher Sing-Verein Dresden; Dresdner Instrumental-Concert, Ltg.: Peter Kopp **dall'Abaco** Concerto d-Moll op. 2,1; Concerto Köln **Mayr** Laudem volo cantitare; Daniel Ochoa, Bass; Concerto de Bassus, Ltg.: Franz Hauk **Krebs** Sei Lob und Ehr dem höchsten Gut; Manuel Tomadin an der Arp Schnitger-Orgel der Dorfkirche in Noordbroek, Niederlande **J.S. Bach** Sei Lob und Ehr dem höchsten Gut BWV 117; Robin Blaze, Countertenor; Satoshi Mizukoshi, Tenor; Peter Kooij, Bass; Bach Collegium Japan; Ltg.: Masaaki Suzuki **Mendelssohn** Te Deum; Chamber Choir of Europe, Ltg.: Nicol Matt 8.00 Bachkantate
8.30 Lebenszeichen
Gott ist alles und überall. Giordano Bruno und seine Naturphilosphie Von Rolf Cantzen
Das WDR 3 Lebenszeichen lädt dazu ein, über Fragen zur Ethik nachzudenken. Ob aus christlicher und nichtchristlicher Sicht, hier finden Sie Orientierung bei allen Fragen unserer Existenz.
9.04 Lieblingsstücke
Es gibt Musik, der bleibt man ein ganzes Leben lang treu. Denn sie weckt Erinnerungen oder hellt die grauen Tage auf. Solche Stücke möchte man immer wieder hören – und sie auch mit anderen teilen. Hier kann man sich Musik wünschen, die einem lieb und wert ist. 12.04 WDR 3 Meisterstücke
13.04 WDR 3 persönlich
Ernst von Dohnányi 65. Todestag Mit Daniel Hope
15.04 Kulturfeature
Caravan. Soundtrack für den Kampf um die Demokratie in Thailand Von Ernst Weber (Produktion: ORF 2024) Die Band „Caravan" hat Kultstatus in Thailand. In den 1970er Jahren wird die Monarchie von einer Militärdiktatur regiert. Caravan radikalisiert mit ihrer Musik den Widerstand der Student:innen. Ernst Weber hat ehemalige Bandmitglieder in Thailand getroffen.
16.04 Klassik Klub
Klassische Musik non stop und ohne Moderation. Der WDR 3 Klassik Klub präsentiert klassische Werke in einem ganz neuen Format, wie ein DJ in einem Klub. Entdecken Sie Bekanntes in überraschenden Zusammenstellungen.
17.45 ZeitZeichen
9. Februar 1885: Todestag des Reeders Johann C.Godeffroy
18.00 WDR aktuell
18.04 Forum
19.04 Hörspiel
„Lost in Neulich" (6/9)
Von Natalie Tielcke, Jan Hass. Regie: Anja Herrenbrück (Produktion: RB 2022)
20.03 Konzert
Bei kaum einem anderem Musikgenre kann man sich so gut entspannen, zur Ruhe kommen und die Seele baumeln lassen wie bei klassischer Musik. Ob Opern, Symphonien, Konzerte oder Operetten, ob Mozart, Bach oder Vivaldi – die Sendung bietet die schönsten Melodien für Freunde der klassischen Musik. Von Barock über Klassik bis Romantik – hier ist garantiert für jeden Klassikliebhaber etwas dabei.
23.00 WDR aktuell
23.03 Studio Neue Musik
Am Sonntagabend bietet Ihnen WDR 3 Studio Neue Musik die weltweit gerühmten Eigenproduktionen. Hören Sie die Arbeiten von Komponisten wie Karl-Heinz Stockhausen, Dieter Schnebel, John Cage und vielen anderen. Aufnahmen, die immer wieder Lust auf musikalische Abenteuer machen.
0.00 WDR aktuell
0.03 ARD-Nachtkonzert

WDR 5

6.04 Das philosophische Radio
7.04 Hörspiel
„Eric, das Mörderhörnchen"
Von Max Urlacher Mit Arnd Klawitter, Martin Bross, Fiona Metscher, Thomas Piper, Karin Buchali, Torsten Peter Schnick, Cathlen Gawlich, Janina Sachau, Demet Fey, Carlos Lobo, Kerstin von Kalkreuth, Julia Fritz, Torben Drube, Jordy-Leon Sun
8.04 Lebenszeichen
Gott ist alles und überall. Giordano Bruno und seine Naturphilosphie Von Rolf Cantzen
8.40 Das Geistliche Wort
9.04 Diesseits von Eden
9.45 ZeitZeichen
9. Februar 1885: Todestag des Reeders Johann C.Godeffroy
10.00 Katholischer Gottesdienst
Pfarrer Johannes Arntz (Predigt) (Direkt aus der Katholischen Kirchengemeinde St. Willehad, Oldenburg)
11.04 Das philosophische Radio
12.00 Internationaler Frühschoppen
12.45 Internationaler Frühschoppen
13.04 ARD radiofeature
Black Box Sterbehilfe. Doku über Suizidhilfe-Organisationen Von Martina Keller (Produktion: WDR 2025)
14.04 Interview der Woche
14.30 Weltspiegel Podcast
15.04 Bücher – Das WDR 5-Literaturmagazin
16.04 Ohrclip
17.04 Hörspiel
„Letzte Begegnung"
Von Thomas Wolfertz Nach Helga Schneider Mit Hille Darjes (Erzählerin / Tochter), Gisela Trowe (Mutter), Therese Hämer (Frl. Inge), Ilse Strambowski (Gisela Freihorst). Regie: Thomas Wolfertz (Produktion: WDR 2004)
18.00 Der Tag um Sechs
18.10 WDR 5 – Die Auslandsreportage
18.30 Tiefenblick
I will survive – Der Kampf gegen die AIDS-Krise (3/6). Der Law and Order Mann Von Niklas Eckert, Sarah Fischbacher, Meret Reh, Judith Rubatscher, Phillip Syvarth (Produktion: BR 2024)
19.04 MausLive
20.03 Kölner Treff bei WDR 5 (Aufnahme vom 6. Februar)
21.03 Satire Deluxe
Mit Axel Naumer, Henning Bornemann
22.03 ARD-Infonacht
0.00 ARD-Infonacht

SWR KULTUR

6.04 Musik am Morgen
7.04 Musik am Morgen
Guter Start in den Tag Werke von Purcell, Beethoven, Mendelssohn, Hensel, Heinichen, Wallace, Gershwin, J.S. Bach
7.55 Lied zum Sonntag
8.04 Kantate
Werke von Franck, Homilius, Schütz, Pfleger
8.30 Das Wissen
9.04 Matinee
12.04 Glauben
Suche nach Sinn und erfülltem Leben – Zwischen Yoga und Kirche
12.30 Mittagskonzert
14.04 Feature
Die schöne Landschaft aller
15.04 Das Musikporträt
Das Quadriga Consort
16.04 Alte Musik
17.04 „Iesenswert" Magazin
18.20 Hörspiel
„Pedro Páramo" Von Ulrich Raschke
19.51 Big Time Jazz
20.03 Abendkonzert
14. Internationaler Wettbewerb für Liedkunst Stuttgart 2024
R. Clarke Seal Man **Wolf** Im Frühling D 882 **Schubert** Erlkönig D 328 **Wolf** Verborgenheit Der Tambour **Wolf** Fußreise **Daugherty** Letter to Mrs Bixby **Wolf** Wo find' ich Trost **Schubert** Frühlingsglaube D 686 Der Musensohn D 764 **Aboulker** L'inconstante **Wolf** Die Bekehrte; Die Spröde **Saariaho** Rauha **Lehmann** There are Fairies at the Bottom of Our Garden **Wolf** Unfall **White** So we'll go no more a-roving **Wolf** Wer sein holdes Lieb verloren; Lass sie nur geh'n **Eisler** Der Priem **Wolf** Der Feuerreiter; Gebet **Bartók** Streichquartett Nr. 3 Sz 85
22.03 NOWJazz
Musik, die denkt und sich widerspricht – Lesley Mok im Porträt
23.03 Essay Detlev Meyers Vermächtnis
0.03 Nachtkonzert

SWR 1

Baden-Württemberg
10.00 Leute der Woche

Rheinland-Pfalz
10.00 Leute

Baden-Württemberg
12.00 SWR1 B-W

Rheinland-Pfalz
12.00 Aktuell um Zwölf
13.00 Der Nachmittag
16.00 SWR1 B-W

Rheinland-Pfalz
18.00 Die 80er

Baden-Württemberg
20.00 Musik Klub Soul

Baden-Württemberg
0.00 ARD-Hitnacht

NDR KULTUR

6.00 Chormusik
„Queen of Hearts". Vokalmusik um 1500
7.00 Mikado
8.00 Kantate
8.40 Glaubenssachen
9.00 Der Sonntag
10.40 Lauter Lyrik
13.00 Das Konzert
15.00 Das Gespräch
15.30 Philipps Playlist
16.00 vertikal – horizontal
17.00 Chormusik
When sleep comes – Evening Meditations. Von Eva Schramm
18.00 Feature
Die drei Leben der Connie Converse. Die Frau, die den Volk erfand und verschwand Von Monika Kursawe (Produktion: SWR 2024)
19.00 Hörspiel
„Der süße Wahn" (2/2)
Von Cordula Dickmeiß Nach dem gleichnamigen Roman von Patricia Highsmith Mit Ulrich Noethen, Nico Holonics, Leonie Rainer, Albrecht Schuch, Linn Reusse, Tilo Werner, Stephan Schad, Konstantin Graudus, Matti Krause, Benjamin Utzerath. Regie: Cordula Dickmeiß
20.00 Sonntagsstudio
Der Norden liest. Siegfried Lenz und das Radio – eine Matinee Mod.: C. Bungartz (Aufzeichnung einer Veranstaltung vom 24.11.2024 im Rolf Liebermann-Studio des NDR in Hamburg)
22.00 Das Konzert
Musikfest Bremen 2024. Englische Lautenlieder von John Dowland und Arien von Henry Purcell (Aufzeichnung vom 19.08.2024 in der Klosterkirche St. Marien in Lilienthal) Anschl.: **Das Konzert** Musikfest Bremen 2024 Werke von J.S. Bach (Aufzeichnung vom 17.08.2024 im St. Petri Dom in Bremen)
0.03 ARD-Nachtkonzert

HR 2

6.00 Geistliche Musik
Werke von Vivaldi, Galuppi, E.F. Dall'Abaco, Mayr, Krebs, J.S. Bach, Mendelssohn
7.30 Morgenfeier
8.00 Lauschinsel
8.30 Am Sonntagmorgen
11.30 Camino
12.00 Literaturland Hessen
13.00 Kaisers Klänge
14.00 Hörspiel
„10 Atemzüge" (7+8/10) Von Simone Buchholz, Mareike Fallwickl, Berit Glanz, Karen Köhler
14.55 Klassikzeit
Werke von Vivaldi, Mendelssohn, Glass, Strauss, Bizet / Waxman, Ravel
17.00 Menschen und ihre Musik
18.00 ARD radiofeature Black Box Sterbehilfe. Doku über Suizidhilfe-Organisationen
19.00 Die hr-Bigband
20.00 Konzertsaal
Venezianische Nacht mit Anastasia Kobekina. Konzert vom Rheingau Musik Festival **Albinoni** Concerto a cinque B-Dur op. 5/1 **Vivaldi** Cellokonzert g-Moll RV 416 **Shaw** Limestone and Felt für Viola und Cello **Strozzi** Arie „Che si può fare" op. 8/6, bearbeitet für Cello und Ensemble **Vivaldi** Cellokonzert e-Moll RV 409, 3. Allegro **Strawinsky** Vier Sätze aus der „Suite italienne" **Vivaldi** Konzert für Streicher g-Moll RV 156 **Fauré** Lied „Les Berceaux" op. 23/1, bearbeitet für Cello und Theorbe **Vivaldi** Konzert für Streicher A-Dur RV 158 **Silvestrov** Abendserenade aus „Stille Musik", bearbeitet für zwei Celli **Paganini** Moses-Variationen (Aufnahme vom 25. Juli 2024 aus der Basilika von Kloster Eberbach)
22.00 Notenschlüssel
Bernsteins „West Side Story"
23.30 Hörbar
0.03 ARD-Nachtkonzert

BREMEN ZWEI

6.00 Classical
8.00 Der Sonntagmorgen
12.00 Der Sonntagmittag
14.00 Der Sonntagnachmittag
Eine intellektuelle und spannende Reise durch die Welt der Literatur und Kunst.
18.00 Hörspiel
„Kein Mucks!" – Der Bremen Zwei-Krimiabend mit Bastian Pastewka Von Pierre Boileau, Thomas Narcejac
19.00 Klassikwelt
22.00 Klassikwelt in concert „Magische Verführung". Kompositionen von Paul Dukas, Carl Nielsen, Johann Sebastian Bach, Igor Strawinsky Mitwirkende: Hélène Freyburger (Flöte), Bremer Philharmoniker, Stefan Asbury (Leitung) (Mitschnitt vom 13. Juni 2022 aus der Bremer Glocke)
0.00 Die Nacht

KLASSIK RADIO

Hörertelefon:
(09 00) 5 59 00 55
(99cent/Minute)
e-mail: wunsch@klassikradio.de
Internet: http:/www.klassikradio.de

6.00 Der Gute Morgen bei Klassik Radio
9.00 Das Schöne Wochenende bei Klassik Radio
11.00 Reiselust
12.00 Entspannt durch den Sonntag
Zwei Stunden lang die schönste Klassik und spannende Themen aus der Welt der Kultur.
14.00 Lesezeit
Mod.: Sven Häberle
15.00 Der Sonntag Nachmittag
17.00 Klassik Radio Spezial
Mod.: Sven Häberle
19.00 Die Till Brönner Show
21.00 Musik zum Entspannen & Genießen

BR-KLASSIK

6.05 Auftakt
Werke von J.S. Bach, Gounod, Mendelssohn, Alqhai, Tiersen u. a.
7.05 Laudate Dominum
Werke von Händel, Zelenka
8.05 Die Bach-Kantate
J.S. Bach: „In allen meinen Taten", Kantate am 21. Sonntag nach Trinitatis BWV 97 Anschl.: Ch. Graupner: Ouvertüre C-Dur; A. Vivaldi: Konzert D-Dur R 513; J.S. Bach: „Wachet auf, ruft uns die Stimme" BWV 645
9.05 Das Musikrätsel
Knifflliges für Musikliebhaber. Werke von Albéniz, M. Haydn
10.05 Sinfonische Matinée
Werke von W.A. Mozart, Dvorák
12.05 Tafel-Confect
12.30 Das Tafel-Confect-Update
13.05 Après-midi
Werke von W.A. Mozart, Salieri, Schubert
15.05 Wunsch:Musik
17.05 Do Re Mikro
18.05 Cinema – Kino für die Ohren
19.05 Konzertabend Nicolai „Die lustigen Weiber von Windsor", Ouvertüre, Arie des Fenton aus dem 2. Akt **Rundfunks / Leitung** Leopold Hager) **Spohr** Sinfonie Nr. 3 c-Moll **Lortzing** „Zar und Zimmermann", Arie aus dem 3. Akt und Lied des Marquis Chateauneuf mit Marie und Chor aus dem 2. Aufzug; „Der Waffenschmied", Ouvertüre **Weber** Klarinettenkonzert Nr. 2 Es-Dur; „Der Freischütz", Szene und Arie der Agathe aus dem 2. Aufzug **Flotow** Klavierkonzert Nr. 1 c-Moll
21.03 Operetten-Boulevard
22.03 Der Chor des Bayerischen Rundfunks
Werke v. Getty, P. Glass
23.03 Musik der Welt
0.03 Das Nachtkonzert

DLF KULTUR

6.55 Wort zum Tage
7.05 Feiertag
7.30 Kakadu für Frühaufsteher
8.00 Kakadu Kindernachrichten
8.05 Hörspiel
„Mini ist weg" Von Rusalka Reh
9.00 Kakadu Kindernachrichten
9.04 Kakadu
10.05 Plus Eins
12.05 Studio 9 kompakt
12.30 Die Reportage
13.05 Sein und Streit
14.05 Religionen
15.05 Interpretationen
„... kräht ja doch kein Hahn danach ..." Das Streichquartett Es-Dur von Fanny Hensel
17.05 Studio 9 kompakt
17.30 Nachspiel
18.05 **Nachspiel. Feature**
Neuer Schwung für die Hüfte. Trainieren mit Ersatzgelenk
18.30 Hörspiel
„Wir gehen, wir gehen – ein Leben lang!"
Von Ruth Johanna Benrath Eine Begegnung mit Hans Jürgen von der Wense Mit Niklas Kohrt, Mariel Jana Supka, Gerd Wameling. Regie: Christine Nagel
20.00 Konzert
Debussy „Prélude à l'après-midi d'un faune" **Ammann** Violakonzert; Uraufführung **Saint-Saëns** Sinfonie Nr. 3 c-Moll op. 78 „Orgelsinfonie"; Nils Mönkemeyer, Viola; Christian Schmitt, Orgel; Sinfonieorchester Basel, Ltg.: Fabien Gabel (Aufzeichnung vom 22.01.2025, Stadtcasino Basel)
22.05 Literatur
Von Schuld und Mitläufertum Moderation: Dorothea Westphal
23.05 Fazit – Kultur vom Tage
0.05 Das Podcastmagazin
1.05 Tonart Filmmusik

DEUTSCHLANDFUNK

5.05 Auftakt
6.05 Kommentar
6.10 Geistliche Musik
Werke von D. Scarlatti, J.S. Bach, Gárdonyi, Delalande
7.05 Info und Musik
8.35 Am Sonntagmorgen Religiöses Wort
8.50 Presseschau
9.05 Kalenderblatt
Vor 70 Jahren: Aus Fräulein wird Frau – auch für Ledige
9.10 Die neue Platte
9.30 Essay und Diskurs
Höckes Heimstatt – Erkundungen im ideologischen Gelände
10.05 Ev. Gottesdienst
Pfarrer Ingo Janzen (Predigt) (Direkt aus der evangelischen Johanneskirche in Fröndenberg-Frommern)
11.05 Interview
11.30 Sonntagsspaziergang
13.05 Informationen
13.30 Zwischentöne
15.05 Rock et cetera
16.10 Büchermarkt
16.30 Forschung akt. KI verstehen – Der Podcast über Künstliche Intelligenz im Alltag
17.05 Kulturfragen
17.30 Kultur heute
18.10 Infos am Abend
18.40 Hintergrund
19.05 Kommentar
19.10 Sport am Sonntag
20.05 Feature
Der letzte Tag. Das Attentat von Hanau Von Sebastian Friedrich. Regie: Hannah Georgi (Produktion: Deutschlandfunk Kultur/WDR/NDR 2021)
21.05 Kissinger Sommer 2024
Ives The Unanswered Question **Mendelssohn** Konzert für 2 Klaviere und Orchester E-Dur **Beethoven** Sinfonie Nr. 3 Es-Dur op. 55 „Eroica" (Aufnahme vom 13.7.2024 aus dem Max-Littmann-Saal im Regentenbau Bad Kissingen)
23.05 Der Tag
23.30 Sportgespräch
0.05 DLF Radionacht

NDR INFO

6.04 Recherchen
6.34 Recherchen
7.04 vertikal – horizontal
7.15 Religionsgemeinschaften
Geistiger Rat der Bahá'í
7.34 Recherchen, Reportagen, Gespräche
8.04 Mikado am Sonntag – Radio für Kinder
9.04 Infoprogramm
9.34 Zwischen Hamburg und Haiti
10.00 Katholischer Gottesdienst
Pfarrer Johannes Arntz (Predigt) (Katholische Kirchengemeinde St. Willehad in Oldenburg)
11.04 Das Feature
12.00 Recherchen, Reportagen, Gespräche
13.04 Infoprogramm
13.34 vertikal – horizontal Glaubens- und Gewissensfragen
14.04 Zwischen Hamburg und Haiti
14.34 Recherchen, Reportagen, Gespräche
15.04 Das Feature
16.04 Recherchen, Reportagen, Gespräche
16.34 Recherchen, Reportagen, Gespräche
17.04 Synapsen. Ein Wissenschaftspodcast
18.04 Ausland – das Magazin
18.34 Infoprogramm
Themen des Tages
19.03 Recherchen, Reportagen, Gespräche
19.33 Recherchen, Reportagen, Gespräche
Die Sendereihe bietet spannende Recherchen, hintergründige Reportagen und aufschlussreiche Gespräche zu interessanten Themen aus den Bereichen Politik, Gesellschaft oder Wirtschaft.
20.15 ARD-Infoabend Hintergrund
20.33 ARD-Infoabend Podcast
Recherchen, Reportagen, Gespräche
22.00 ARD-Infonacht
Gut informiert durch die Nacht
0.00 ARD-Infonacht

SWR 4 RH.-PF.

6.00 SWR4 am Sonntagmorgen
7.53 Sonntagsgedanken
8.00 Sonntagskonzert
10.00 SWR4 Promitalk
12.00 SWR4 am Sonntag
14.00 SWR4 am Wochenende
18.00 SWR4 am Sonntagabend
21.00 SWR Bigband & Gäste 17 Musiker – ein Sound. Und der überzeugt. Die SWR Bigband wurde bisher vier Mal für den Grammy nominiert – den wichtigsten Musikpreis der Welt.
23.00 ARD-Hitnacht
0.00 ARD-Hitnacht

NDR 1

NIEDERSACHSEN
„Das ist Radio"

6.00 Der Sonntag
Aufgeweckt, gut gelaunt und topinformiert! 9.20 Himmlische Hits
11.00 Stars am Sonntag
12.00 Der Sonntag
17.30 Sport aktuell
18.00 Düt un dat op Platt Plattdeutsches Magazin
20.00 Unsere Oldies nonstop
20.50 Nachtgedanken
21.00 NDR 1 – Die beste Musik für den Norden
23.00 ARD-Hitnacht
0.00 ARD-Hitnacht

HR 4

6.00 hr4 – Mein Sonntagmorgen in Hessen
7.40 Übrigens...
10.00 hr4 – Mein schöner Sonntag
13.00 Wünsch dir was
Die „Wünsch Dir Was"-Telefon-Nummer: 0800 7777 224
14.00 hr4-Oldies
17.00 hr4-Hitparade
Deine Schlager, Deine Wahl, Die neuesten Hits im Wettbewerb.
20.00 hr4 – Musik liegt in der Luft
Zum Träumen und Entspannen mit viel Liebe ausgewählt von unserer Musikredaktion.
0.00 Die ARD-Schlager-Nacht

YOU FM

8.00 YOU FM Dein Sonntagmorgen
Wir spielen die angesagte Musik. Ihr könnt mitbestimmen mit euren Likes und Dislikes. Obendrauf gibts Tipps zum Ausgehen in Hessen und alle Infos für aktuelle Gesprächsthemen.
12.00 YOU FM Dein Sonntagmittag
16.00 YOU FM Dein Sonntagnachmittag
18.00 YOU FM Dein Sonntagabend
21.00 YOU FM Sounds
23.00 YOU FM Night Voyage
23.59 YOU FM Nacht

SWR DASDING

„DASDING – Alles was du willst"

6.00 DasDing Chillout
9.00 DasDing
13.00 DasDing
17.00 DasDing
21.00 Die DasDing Podcasts
22.00 DasDing Musik Nonstop
Noch mehr Musik kann man in eine Stunde Radioprogramm nicht hineinpacken. In dieser Sendung gibt es Charthits am laufenden Band, ohne Moderation, Werbung oder sonstiges störendes Gerede.
0.00 Die junge Nacht

N-JOY

6.00 N-JOY – Enjoy the Music
8.00 Best-of der N-JOY Morningshow mit Martina&Greg
10.00 N-JOY – Nur für die Ehre
14.00 N-JOY Weekend
18.00 N-JOY – Enjoy the Music
18.00 N-JOY News
20.00 N-JOY Weekend
Die meisten Hits von heute
20.00 N-JOY News
21.00 Flexikon
21.00 N-JOY News, Wetter und Verkehr
22.00 N-JOY – Enjoy the Music
0.00 Die junge Nacht der ARD

COSMO

8.00 Cosmo
Das Morgenmagazin wendet sich an ein kosmopolitisches, urbanes Publikum im Alter von ca. 30 bis 50 Jahren, das an Internationalität, Vielfalt und einer besonderen Musikfarbe Interesse hat.
13.00 Cosmo
18.00 Cosmo Konzerte
19.00 No comment
20.00 Cosmo kurdi
21.00 Cosmo sta ellinika
(griechisch)
22.00 Cosmo en español (spanisch)
23.00 Schwarz zu blau
0.00 Neu in Cosmo
2.00 Schwarz zu blau

MO

KONZERT 20.03 WDR 3

Tagestipps

Das Jerusalem Quartet spielte in Bad Tölz ein Konzert zum 50. Todesjahr von Dmitri Schostakowitsch

Gedenkkonzert

MITSCHNITT Für das Konzert in Bad Tölz hat das Jerusalem Quartet eine Auswahl von drei Streichquartetten auf das Programm gesetzt, die drei Schaffensperioden Schostakowitschs präsentieren. Das farbige Quartett Nr. 3 op. 73 steht für die erste Periode, das Quartett op. 117 ist als Widmungswerk der mittleren Periode seiner Frau zugedacht, und das Quartett Nr. 12 op. 133 beleuchtet Schostakowitschs letzte Schaffensphase (vom 19.1.). **117 Min.**

MUSIK 21.05 DEUTSCHLANDFUNK

Ersteinspielungen

AUFNAHME Als Komponist blieb Johann Nikolaus Forkel (1749–1818) dauerhafte Anerkennung versagt. Zu Unrecht, wie vier seiner im Mai 2022 von Tobias Koch (Foto) und der Kölner Akademie erstmals eingespielten Klavierkonzerte zeigen. **105 Min.**

JAZZ 22.03 WDR 3

Benjamin Lackner

PORTRÄT Der deutsch-amerikanische Pianist Benjamin Lackner philosophiert in Tönen. In seinen Songs bezieht er unaufdringlich Stellung zu gesellschaftlichen Entwicklungen und versucht, diverse kulturelle Einflüsse und Weltsichten zu harmonisieren. **57 Min.**

KRIMI 22.05 DLF KULTUR

Stille Lügen

LITERATURBEARBEITUNG Die Projektleiterin einer Schweizer Entwicklungsorganisation ist in Georgien verschwunden. Staatsanwältin Flint und Kommissar Cavalli nutzen einen Ferienaufenthalt im Südkaukasus, um zu ermitteln. – Nach Petra Ivanov (Foto). **55 Min.**

ARD-NACHTKONZERT

0.03 **Mendelssohn** „Paulus", Ouvertüre; Rundfunk-Sinfonieorchester Berlin, Ltg.: Marek Janowski **J.S. Bach** „Herz und Mund und Tat und Leben", Jesus bleibet meine Freude BWV 147; Simone Dinnerstein, Klavier **Chopin** Klavierkonzert Nr. 1 e-Moll; Brandenburgisches Staatsorchester Frankfurt, Ltg.: Gaetano d'Espinosa **Ravel** „Cinq mélodies populaires grecques"; Deutsches Symphonie-Orchester Berlin / Kent Nagano **Rimski-Korsakow** „Scheherazade" op. 35; Philharmonisches Orchester des Staatstheaters Cottbus, Ltg.: Evan Christ 2.03 **J. Haydn** Sinfonie Nr. 99 Es-Dur **Brahms** „Liebeslieder-Walzer" op. 52 **Devienne** Flötenkonzert Nr. 7 e-Moll **R. Schumann** Studien op. 56 **Lully** „Alceste", Troisième Suite 4.03 **Dupont** „Jour d'été" **J. Haydn** Streichquartett C-Dur op. 54/2 **Henselt** Variations de concert sur „Quand je quittaie la Normandie" op. 11 5.03 Werke von Adam, Schubert, Händel u. a.

Podcast · Mehrkanalton · Für Kinder · Hörspiel

10. FEBRUAR

HÖRZU

EINS LIVE

5.00 1LIVE Die tägliche, aktuelle Morgen-Show in 1LIVE
10.00 1LIVE Der Sender bietet ein breites Spektrum an Hits aus Pop und aktuellen Charts.
14.00 1LIVE Der Nachmittag in 1LIVE
18.00 1LIVE Die Themen des Tages im Sektor
20.00 1LIVE Plan B Der Abend im Zeichen der Popkultur
23.00 Hörspiel **„Mia Insomnia" (9+10/10)** Von Gregor Schmalzried Mit Julia Gruber, Bastian Pastewka, Pirmin Sedlmeir, Jakob Tögel, Marget Flach, Enea Boschen, Ferdinand Dörfler, Johanna Eiworth, Anna Hörtnagel, Franziska Schlattner, Aylin Dogan, Maresa Sedlmeir, Sebastian Kempf. Regie: Lorenz Schuster (Produktion: BR 2023)
0.00 Die junge Nacht der ARD

WDR 2

5.00 Das Morgenmagazin 5.00 WDR aktuell 5.56 Kirche in WDR 2 6.00 WDR aktuell 6.30 WDR aktuell und Lokalzeit auf WDR 2 7.00 WDR aktuell 8.30 WDR aktuell
9.00 Der Vormittag 10.50 WDR 2 Kabarett – Barbara Ruscher 11.45 Der Stichtag
12.00 WDR 2 Die gute Stunde
13.00 Das Mittagsmagazin
15.00 Der Nachmittag 18.00 Der Tag um sechs
19.00 Das Abendmagazin
21.00 WDR 2 POP. Die Abendshow Anschl.: Darin: zur vollen Stunde WDR aktuell
0.00 WDR 2 Popnacht

WDR 4

6.00 WDR 4 mit Jürgen Mayer und Cathrin Brackmann 8.55 Kirche in WDR 4
10.00 WDR 4 mit Stefan Verhasselt Mit Stefan Verhasselt 12.00 Der Tag um zwölf
14.00 WDR 4 Lokalzeit Mit Janine Breuer-Kolo
18.00 WDR 4 mit Alix Gabele 18.00 Der Tag um Sechs 19.00 Wetter
20.00 WDR 4 Jeck Duell Die karnevalistische Hitparade bei WDR 4
21.00 Go, Götz, Go!
22.00 Musik zum Träumen Entspannende Musik zum Feierabend – mit sanften Klängen den Tag auslingen lassen
0.00 ARD-Hitnacht

WDR 3

6.05 Mosaik Klassische Musik sowie Informationen und Meinungen zur Kultur Meinungen über aktuelle Kulturereignisse Orientierung und Anregungkompetent und verständlich. Insider geben Hinweise auf die wichtigsten Veranstaltungen und Berichten über die Kulturszene Schauspiel, Oper, Buch, Ausstellung, Musik 7.50 **Kirche in WDR 3** Pastor Achim Hoppe, Paderborn
9.05 Klassik Forum Mussorgski Une larme für Klavier, in der Bearbeitung für Klaviertrio; : Ilona Then-Berg, Violine; Wen-Sinn Yang, Violoncello; Michael Schäfer, Klavier **C.Ph.E. Bach** Sinfonie G-Dur; Ensemble Resonanz, Ltg.: Riccardo Minasi **Carbonelli** Aria con variazioni aus der Sonata da camera Nr. 6 A-Dur; Max Volbers, Blockflöte; Alexander von Heißen, Orgelklavier **Douglas** Bebop Cantabile; Poulenctrio **dall'Abaco** Konzert d-Moll op. 2,1; Stylus Phantasticus **J. Haydn** Sonate G-Dur, Hob XVI:27; Jean-Efflam Bavouzet, Klavier **Boccherini** Quintett d-Moll op. 13,4; Jonian Ilias Kadesha und Irène Duval, Violine; Eivind Ringstad, Viola; Steven Isserlis und Tim Posner, Violoncello **R. Schumann** Ouvertüre zu „Manfred" op. 115; WDR-Sinfonieorchester, Ltg.: Heinz Holliger **Brahms** Trio a-Moll op. 114; Daniel Ottensamer, Klarinette; Stephan Koncz, Violoncello; Christoph Traxler, Klavier **Janáček** Taras Bulba; Bamberger Symphoniker, Ltg.: Jonathan Nott **Debussy** Sonate g-Moll; Bomsori Kim, Violine; Rafał Blechacz, Klavier **Hellmesberger jun.** Elfenreigen; Wiener Philharmoniker, Ltg.: Christian Thielemann. Mit Nele Freudenberger
12.00 Der Tag um zwölf
12.10 Kultur am Mittag
13.04 Lunchkonzert Es muss nicht immer die große Sinfonie sein. Auch in der kleinen Form verbirgt sich manches Kleinod. Das WDR 3 Lunchkonzert bietet auf dem Weg in den Nachmittag ein Musikprogramm zum Entdecken und Entspannen.
15.04 TonArt Vergnüglich und intelligent, unterhaltsam und informativ. Die Musikszene und ihre Macher sind das Thema in WDR 3 Tonart. Bei intelligenten und vergnüglichen Beiträgen und Gesprächen steht die Klassische Musik zwischen Barock und Moderne im Fokus.
17.45 ZeitZeichen 10. Februar 1355: Bewaffneter Aufstand nach Pub-Schlägerei in Oxford Von Nik Berger
18.00 Der Tag um Sechs
18.10 Resonanzen Aktuelles aus der Kultur Hören Sie, was sich tut in Kunst, Kultur und Gesellschaft: Vor Ihrer Haustüre, wie in den Metropolen der Welt, auf der Straße, wie in den Tempeln der Kunst. Hören Sie von jungen Talenten und gefeierten Stars, informieren Sie sich über wichtige Ereignisse des Tages aus der Perspektive der Kultur. Meinungen, Reportagen, Hintergründe, Analysen, Kommentare, Streitgespräche – die live produzierten Resonanzen spiegeln in Wort und Musik die lebendige Vielfalt unserer Zeit
20.03 ARD-Konzert Kammermusik zum 50. Todestag von Dmitri Schostakowitsch **Schostakowitsch** 3. Streichquartett F-Dur op. 73; 9. Streichquartett Es-Dur op. 117; 12. Streichquartett Des-Dur op. 133; Jerusalem Quartet (Aufnahme vom 19. Januar 2025 im Kurhaus Bad Tölz)
22.03 ARD-Jazz – Spotlight Benjamin Lackner – Der Tastendenker. Der deutsch-amerikanische Pianist Benjamin Lackner philosophiert in Tönen. Ein Portrait von Wolf Kampmann. Der deutsch-amerikanische Pianist Benjamin Lackner philosophiert in Tönen. Auch wenn es in seinen Songs aufs erste Hören um wundervolle Melodien geht, mischt er sich auf subtile Weise ein und bezieht Stellung zu gesellschaftlichen Entwicklungen. Insbesondere tut er das auf seinem neuen Album „Spindrift" mit Saxofonist Mark Turner, Trompeter Mathias Eick, Bassistin Linds May Han Oh und Schlagzeuger Matthieu Chazarenc. In Zeiten zunehmender Orientierungslosigkeit spielt er in dieser stellaren Besetzung und spendet seiner Hörerschaft Orientierung. Es gelingt ihm, unterschiedlichste kulturelle Einflüsse und Weltsichten zu harmonisieren, ohne dafür Parolen zu bemühen oder Transparente zu schwenken.
23.03 WDR 3 Open
0.03 ARD-Nachtkonzert

WDR 5

6.05 Morgenecho 6.55 **Kirche in WDR 5** Pastor Achim Hoppe, Paderborn
9.45 ZeitZeichen 10. Februar 1355: Bewaffneter Aufstand nach Pub-Schlägerei in Oxford
10.04 Neugier genügt Alles aus der Wundertüte Anschl.: Darin: Reportage/Feature
12.00 Der Tag um zwölf
12.10 Tagesgespräch
13.00 Mittagsecho Aktuell und schnell
13.34 Das Wirtschaftsmagazin
14.04 Scala – Aktuelles aus der Kultur
15.04 WDR 5 Quarks – Wissenschaft und mehr
17.04 Westblick Das Landesmagazin
18.04 Politikum
18.30 Echo des Tages Das Wichtigste des Tages – kompakt in 30 Minuten. Im Echo des Tages informieren wir Sie über die bedeutendsten Ereignisse aus Politik, Wirtschaft und Gesellschaft. Und ordnen das Topthema des Tages ein – mit unserem täglichen Kommentar. Die Sendung ist das älteste Radioformat in Deutschland: Sie ist über 50 Jahre alt. Die wichtigsten Nachrichten des Tages, kompakt präsentiert in 30 Minuten.
19.04 Das philosophische Radio
20.03 ARD radiofeature Black Box Sterbehilfe. Doku über Suizidhilfe-Organisationen Von Martina Keller (Produktion: WDR 2025)
21.03 Scala – Aktuelles aus der Kultur Das Kulturmagazin sucht ungewöhnliche Themen und stellt überraschende Fragen. Scala geht weit über das hinaus, was die Theaterspielpläne und Ausstellungsführer zu bieten haben. Das Magazin reflektiert Kultur in allen Facetten und Erscheinungsformen. Es informiert aktuell über Trends und Ereignisse, zeigt Krisen und Kuriositäten, beleuchtet Hintergründe und Skandale, blickt kritisch hinter die Kulissen.
22.03 ARD-Infonacht In der ARD-Infonacht geben die Moderaten den Hörern einen Überblick über das aktuelle Weltgeschehen. Hier gibt es das Wichtigste vom Sport, Berichte aus der Wirtschaft, politische Interviews und Kommentare.
0.00 ARD-Infonacht

SWR KULTUR

6.00 Am Morgen 6.20 **Zeitwort** 10.02.1823: Der erste Rosenmontagszug zieht durch Köln 7.57 Wort zum Tag
8.30 Das Wissen Anne Frank und ihr Tagebuch – Wie der Personenkult den Holocaust überlagert Von Lukas Meyer-Blankenburg
9.05 Musikstunde Gabriele D'Annunzio – Ein Dandy zwischen Poesie, Machismo und Musikrausch (1/5)
10.05 Treffpunkt Klassik Musik. Meinung. Perspektiven.
11.57 Kulturtipps
12.30 Am Mittag Das Magazin für Kultur und Gesellschaft
13.05 Mittagskonzert Telemann Orchestersuite B-Dur „Die Nationen" **Vivaldi** Konzert op. 3/9 **Telemann** Cembalokonzert g-Moll **J.S. Bach** Orchestersuite Nr. 3 D-Dur BWV 1068 **Arenskij** Suite Nr. 4 op. 62 **Debussy** „La damoiselle élue", Kantate **Lickl** Oboenquartett C-Dur op. 26/1
15.05 Hörbar Musik grenzenlos
16.05 Impuls Wissen aktuell
17.05 Forum
17.50 Jazz vor Sechs
18.30 Am Abend Ihr kultureller Abendspaziergang
20.03 ARD-Konzert Kammermusik zum 50. Todestag von Dmitri Schostakowitsch **Schostakowitsch** 3. Streichquartett F-Dur op. 73; 9. Streichquartett Es-Dur op. 117; 12. Streichquartett Des-Dur op. 133; Jerusalem Quartet (Aufnahme vom 19. Januar 2025 im Kurhaus Bad Tölz)
22.03 ARD-Jazz – Spotlight Benjamin Lackner – Der Tastendenker Von Wolf Kampmann
23.03 Musikstunde
0.03 Nachtkonzert

SWR 1

9.00 Der Vormittag
Rheinland-Pfalz
10.00 Leute
Rheinland-Pfalz
12.00 Aktuell um Zwölf
Baden-Württemberg
16.00 SWR1 B-W
Rheinland-Pfalz
16.00 Der Tag
Baden-Württemberg
20.00 Musik Klub 80s
Rheinland-Pfalz
20.00 Der Abend
Baden-Württemberg
0.00 ARD-Hitnacht

RADIOPROGRAMM

10. FEBRUAR

MO

NDR KULTUR

6.00 Der Morgen Aktuelles aus der Kultur und viel Musik 7.50 Morgenandacht
8.30 Vorgelesen Daniel Glattauer: „In einem Zug" (1/10) Es liest Christian Berkel
9.00 Der Morgen Aktuelles aus der Kultur und viel Musik
10.00 Der Vormittag Das Vormittagsprogramm folgt der üblichen Erfolgsformel. Die ganze Sendung hindurch gibt es im Wechsel informative Beiträge zum aktuellen Geschehen und das beste aus Pop und Rock aus drei Jahrzehnten. 10.40 Lauter Lyrik 12.40 Neue Bücher
13.00 NDR Kultur à la carte
14.00 Der Nachmittag Mit Julia Westlake 15.20 Neue CDs
16.00 Das Journal Das Journal informiert umfassend über das aktuelle Kulturgeschehen, setzt Schwerpunkte und spürt kulturpolitische und künstlerische Trends auf.
18.00 NDR Kultur à la carte
19.00 Musica Klaviermusik
20.00 ARD-Konzert Kammermusik zum 50. Todestag von Dmitri Schostakowitsch **Schostakowitsch** 3. Streichquartett F-Dur op. 73; 9. Streichquartett Es-Dur op. 117; 12. Streichquartett Des-Dur op. 133; Jerusalem Quartet (Aufzeichnung vom 19.01.2025 im Kurhaus in Bad Tölz)
22.00 ARD-Jazz – Spotlight Benjamin Lackner – Der Tastendenker Von Wolf Kampmann
23.00 vertikal – horizontal Glaubens- und Gewissensfragen
0.03 ARD-Nachtkonzert

HR 2

6.00 Am Morgen 6.30 Zuspruch 7.30 Frühkritik 8.40 Buch- bzw. Hörbuch-Tipp
9.30 Lesung
10.00 Am Vormittag Kreisler „Liebesfreud", bearbeitet für Klavier von Sergej Rachmaninow **Haydn** Sinfonie Nr. 95 c-Moll **Albinoni** Adagio g-Moll, bearbeitet für Trompete und Orgel **Beethoven** „Fidelio" – Rezitativ und Arie des Florestan „Gott, welch Dunkel hier ... In des Lebens Frühlingstagen" **Saint-Saëns** „Le timbre d'argent" – Walzer **Schumann** „Träumerei" aus Kinderszenen op. 15
12.00 Doppelkopf
13.00 Am Mittag Tschaikowski Sérénade mélancolique op. 26; Gil Shaham, Violine; Orpheus Chamber Orchestra **Mozart** Streichquartett d-Moll KV 421; Quatuor Voce **Händel** Arie „Lascia la spina, cogli la rosa"; Julia Lezhneva, Sopran; Il Giardino Armonico, Ltg.: Giovanni Antonini **Schubert** Klaviersonate A-Dur D 664; Elisabeth Leonskaja
14.30 Lesung
15.00 Menschen und ihre Musik
16.00 Am Nachmittag
18.00 Der Tag
19.00 Hörbar Musik grenzenlos
20.00 ARD-Konzert Kammermusik zum 50. Todestag von Dmitri Schostakowitsch **Schostakowitsch** 3. Streichquartett F-Dur op. 73; 9. Streichquartett Es-Dur op. 117; 12. Streichquartett Des-Dur op. 133; Jerusalem Quartet (Aufnahme vom 19. Januar 2025 im Kurhaus Bad Tölz)
22.00 ARD-Jazz – Spotlight Benjamin Lackner – Der Tastendenker
23.00 Doppelkopf
0.03 ARD-Nachtkonzert

BREMEN ZWEI

5.50 Die Morgenandacht Evangelische und katholische Geistliche aus Bremen und der Region geben Inspiration.
6.00 Der Morgen
10.00 Der Vormittag
13.00 Der Tag
16.00 Der Nachmittag Wir ordnen Ereignisse und Entwicklungen aus der Nachrichten-Welt ein.
18.00 Gesprächszeit Talk mit Prominenten und Zeitzeugen aus Kultur, Politik und Wirtschaft
19.00 Sounds Die handverlesene Musikauswahl am Abend. Unsere Entdeckungen aus Pop, Indie-Pop, Singer/Songwriter und Americana.
21.00 Late Nite Sounds Soulkitchen
23.00 Late Nite Sounds Nachtmix
0.00 Die Nacht

KLASSIK RADIO

Hörertelefon: (09 00) 5 59 00 55 (99cent/Minute)
e-mail: wunsch@klassikradio.de
Internet: http:/www.klassikradio.de

5.00 Der Gute Morgen bei Klassik Radio
9.00 Klassik Radio bei der Arbeit
14.00 Klassik Radio am Nachmittag
19.00 Furrrioso Klassik Radio wird „furrrioso" mit Opern-Superstar Rolando Villazón. Mit Charme und Herzblut präsentiert der Tenor die größten Klassik-Hits
20.00 Der Abend bei Klassik Radio
22.00 Musik zum Entspannen & Genießen Die besten Klassikmelodien, die schönsten Filmmusik-Hits und nur entspannende Musik zum Genießen.

BR-KLASSIK

6.05 Allegro Ihr Morgen – Ihre Musik 6.30 Klassik aktuell 7.20 Klassik aktuell 8.20 Klassik aktuell 8.40 **Was heute geschah** 10.2.1871: „Indigo und die vierzig Räuber", die erste Operette von Johann Strauß, wird im Theater an der Wien uraufgeführt
8.57 Werbung
9.05 Der Vormittag Klassisch durch Ihren Tag. Werke von W.A. Mozart, Vivaldi, C. Schumann, Beethoven, C.Ph.E. Bach, Dvorák, Gounod u. a. 10.00 Wetter, Verkehr
12.03 Der Nachmittag 12.30 Was heute geschah 13.30 Das neue Album oder: Ihr Musikwunsch
16.03 Leporello 16.15 Klassik aktuell 16.40 Was heute geschah 17.15 Klassik aktuell 17.40 Klassik aktuell
18.03 Klassik-Stars B'Rock Orchestra **W.A. Mozart** „Le nozze di Figaro", Ouvertüre **Petersen** Speelstuk Nr. 10 e-Moll **Schubert** Sinfonie Nr. 3 D-Dur **Händel** „Messiah", Hallelujah
19.03 con passione Mezzosopranistinnen-Wettstreit. Szenen und Arien aus Opern von Jules Massenet („Werther"), Georges Bizet („Carmen") und Camille Saint-Saëns („Déjanire")
20.03 ARD-Konzert Kammermusik zum 50. Todestag von Dmitri Schostakowitsch **Schostakowitsch** 3. Streichquartett F-Dur op. 73; 9. Streichquartett Es-Dur op. 117; 12. Streichquartett Des-Dur op. 133
22.03 ARD-Jazz – Spotlight
23.03 Klassik für Klugscheißer
0.03 Das Nachtkonzert

DLF KULTUR

5.05 Studio 9 Kultur und Politik am Morgen 6.20 **Wort zum Tage** Diakon Paul Lang, Amoneburg, Katholische Kirche
9.05 Im Gespräch
10.05 Lesart
11.05 Tonart 11.30 Musiktipps
12.05 Studio 9 Der Tag mit ...
13.05 Länderreport
14.05 Kompressor Das Popkulturmagazin
15.05 Tonart 15.30 Musiktipps 15.40 Live Session
17.05 Studio 9
18.30 Weltzeit
19.05 Zeitfragen Politik und Soziales
19.30 Zeitfragen. Feature Ideologiefrei ideologisch. Über die Rückkehr einer Totgeglaubten
20.00 In Concert Montreux Jazz Festival. The National Mod.: Carsten Beyer Mit Matt Berninger (Gesang), Bryce Dessner (Gitarre), Aaron Dessner (Gitarre), Kyle Resnick (Trompete), Benjamin Lanz (Posaune), Scott Devendorf (Bass), Bryan Devendorf (Schlagzeug) (Aufzeichnung vom 09.07.2024)
21.30 Einstand „Für die Stadt ein echtes Aushängeschild". Die Taschenoper Lübeck Von Ulrike Henningsen
22.05 Hörspiel **„Stille Lügen"** Von Uwe Schareck Nach dem Roman von Petra Ivanov Mit Stefan Witschi, Urs Peter Halter, Silja Bächli, Marie Leuenberger, Eva Hosemann, Jürg Löw, Florian von Manteuffel, Susanne Heydenreich, Sarah Sophia Meyer, Christian Gaul, Andrea Hörnke-Trieß
23.05 Fazit – Kultur vom Tage
0.05 Neue Musik
1.05 Tonart Jazz

DEUTSCHLANDFUNK

5.05 Informationen
9.05 Kalenderblatt Vor 20 Jahren: Der amerikanische Dramatiker Arthur Miller gestorben
9.10 Europa heute
9.35 Tag für Tag
10.08 Kontrovers
11.35 Umwelt und Verbraucher
12.10 Informationen
13.35 Wirtschaft
14.10 Deutschland heute
14.35 Campus und Karriere
15.05 Corso – Kunst & Pop
15.35 @mediasres
16.10 Büchermarkt
16.35 Wissenschaft im Brennpunkt
17.05 Wirtschaft und Gesellschaft
17.35 Kultur heute
18.10 Infos am Abend
18.40 Hintergrund In den gebündelten Nachrichten ist nicht genug Zeit für eine ausführliche Berichterstattung. In dieser Sendung wird das nachgeholt. Hier gibt es ausführliche Hintergrundberichte zu aktuellen Themen aus Politik, Wirtschaft und Gesellschaft.
19.05 Kommentar
19.15 Andruck Das Magazin für Politische Literatur
20.10 Musikjournal
21.05 Musik-Panorama Neue Deutschland-funk-Produktionen **Forkel** Klavierkonzerte G-Dur, B-Dur, A-Dur und C-Dur; Tobias Koch, Hammerflügel; Kölner Akademie, Ltg.: Michael Alexander Willens (Aufnahme vom Mai 2022 aus dem Deutschlandfunk Kammermusiksaal, Köln)
22.50 Sport aktuell
23.10 Der Tag Journal vor Mitternacht Was hat die Menschen heute bewegt, was ist passiert in der Welt? In dieser Sendung werden die Themen des Tages verständlich analysiert.
0.05 DLF Radionacht

NDR INFO

5.56 Morgenandacht Henning Ernst, Pastor im Männerforum der Evangelischen Kirche in Kiel
6.00 Infoprogramm 14.05 **11KM: der tagesschau-Podcast** Exklusive Recherchen und packende Geschichten, erzählt von den Journalistinnen und Journalisten, die sie aufgedeckt haben: Das ist „11KM: der tagesschau-Podcast" – produziert von einem gemeinsamen Team von NDR Info und BR24. Ab sofort wird darin fünfmal pro Woche ein relevantes Thema in aller Tiefe behandelt. 17.05 Themen des Tages 18.35 **Themen des Tages** In Interviews mit Korrespondenten, Experten und Politikern werden die wichtigsten Nachrichten für den Norden aus Politik, Wirtschaft, Sport und Kultur präsentiert. Ein Topthema wird ausführlich diskutiert und behandelt. Korrespon- denten, Experten und Politiker setzen sich mit aktuellen Themen aus Politik, Wirtschaft, Sport und Kultur auseinander und beleuchten diese aus verschiedenen Perspektiven.
20.15 Mitreden! Deutschland diskutiert
22.00 ARD-Infonacht Mit verlässlichen Informationen und unabhängigem Journalismus, mit Hintergründen aus Politik, Wirtschaft und Wissenschaft, mit dem Wichtigsten aus Sport und Kultur.
0.00 ARD-Infonacht In der ARD-Infonacht geben die Moderaten den Hörern einen Überblick über das aktuelle Weltgeschehen. Hier gibt es das Wichtigste vom Sport, Berichte aus der Wirtschaft, politische Interviews und Kommentare.

SWR 4 RH.-PF.

5.57 Morgengedanken
6.00 RP am Morgen 6.57 Morgengedanken
10.00 SWR4 am Montag 12.45 Wetterstudio
14.00 SWR4 am Nachmittag 16.45 Wetterstudio
18.00 SWR4 am Abend Die Sendung ist an alle gerichtet, die sich nach einem anstrengenden Arbeitstag entspannen wollen. 18.45 Wetterstudio 18.57 Abendgedanken
20.00 SWR4 am Montagabend
23.00 ARD-Hitnacht
0.00 ARD-Hitnacht

NDR 1

NIEDERSACHSEN

„Das ist Radio"

5.00 Hellwach 5.40 Zeitmaschine 6.20 Frühstück bei Stefanie
10.00 Wir in Nieders. 11.50 Hör mal 'n beten to
13.00 Wir in Nieders. 13.20 Zeitmaschine 13.30 Regional
16.00 Funkbilder
18.00 Die Blaue Stunde
19.00 Plattdeutsch
20.00 Traumhaft 20.50 Nachtgedanken
21.00 Die beste Musik
23.00 ARD-Hitnacht
0.00 ARD-Hitnacht

HR 4

6.00 hr4 – Mein Morgen in Hessen 7.20 Comedy
10.00 Britta am Vormittag
12.00 hr4 – Britta am Mittag 12.30 die hessenschau
13.00 Wünsch dir was Die „Wünsch Dir Was"-Telefon-Nummer: 0800 7777 224
14.00 Am Nachmittag 15.50 Haus und Garten
16.00 Mit hr4 in den Feierabend 16.50 Comedy 17.45 Übrigens...
20.00 hr4 – Musik liegt in der Luft
0.00 Die ARD-Schlager-Nacht

YOU FM

5.00 YOU FM Die beste Morningshow der Welt
10.00 YOU FM Worktime
14.00 Der schöne Nachmittag Wir bringen euch durch den Tag bis in den Feierabend und versorgen euch mit euer Lieblingsmusik, guter Laune und Themen, die euch bewegen.
18.00 Music like me Wir spielen die angesagte Musik. Ihr könnt mitbestimmen mit euren Likes und Dislikes. Obendrauf gibts Tipps zum Ausgehen in Hessen und alle Infos für aktuelle Gesprächsthemen.
21.00 YOU FM Sounds
23.00 YOU FM Nacht

SWR DASDING

„DASDING – Alles was du willst"

5.00 DasDing Musik Nonstop Mehr Musik geht nicht
6.00 DasDing – Morgens klarkommen 6.00 DasDing Nachrichten 6.30 DasDing Nachrichten 7.00 DasDing Nachrichten
9.00 DasDing
13.00 DasDing
17.00 DasDing NEWSZONE – Dein Tag, Dein Update
19.00 DasDing Play
22.00 ClubDing
0.00 Die junge Nacht

N-JOY

5.00 Euer N-JOY Warmup
6.00 Eure N-JOY Morningshow mit Martina und Greg 6.45 Die Postillon Hörfunknachrichten 8.45 „Und was machst du so?"
10.00 Euer N-JOY Mittag mit Saskia
14.00 Euer N-JOY Nachmittag mit Anne
18.00 N-JOY Play – Eure Show für neue Musik N-JOY Play ist eure Show für neue Musik.
21.00 N-JOY – Enjoy the Music
22.00 Deutschrap ideal
0.00 Die junge Nacht der ARD

COSMO

7.00 Cosmo
12.00 No comment
14.00 Cosmo
19.00 Cosmo Podcasts
20.00 Cosmo türkçe (türkisch)
20.30 Cosmo bosanski / hrvatski / srpski (südosteuropäische Sprachen)
21.00 Cosmo italiano (italienisch)
21.30 Cosmo po-russki (russisch)
22.00 Cosmo po polsku (polnisch)
22.30 Cosmo bel-arabi (arabisch)
23.00 Schwarz zu blau
0.00 Cosmo fem:power
2.00 Schwarz zu blau

Tagestipps

KONZERT 20.03 WDR 3

Patrick Lange, regelmäßiger Gastdirigent an der Wiener Staatsoper sowie der Pariser Oper, stand am Pult im Kölner Funkhaus

Federleicht – die schwingenden Zwanziger

AUFNAHME „Ich küsse Ihre Hand, Madame!" Der ansteckende Klang der 1920er-Jahre stand im Mittelpunkt dieses Konzerts. Mit lustvollen Walzern, beschwingtem Foxtrott und den beliebtesten Operettenmelodien von Kurt Weill, Paul Abraham, Erich Wolfgang Korngold oder Eduard Künneke schwebte das WDR Funkhausorchester übers Parkett. Am Pult stand Patrick Lange. **117 Min.**

MENSCHEN 9.45 WDR 5

Mary Quant, Minirock-Erfinderin

„ZEITZEICHEN" Die Idee zum Minirock kam Mary Quant (11.2.1930–2023) Anfang der 60er-Jahre beim Ballettunterricht. Das Kleidungsstück verlieh einer ganzen Generation junger Frauen das Gefühl von Unabhängigkeit. **15 Min.**

RATGEBER 10.08 DEUTSCHLANDFUNK

Hörhilfen

„SPRECHSTUNDE" Schwerhörigkeit bedeutet einen großen Verlust der Lebensqualität und ist ein Risikofaktor für Depression und Demenz. Hörhilfen können hier vorbeugen und gegensteuern. Sich an sie zu gewöhnen, ist allerdings oft nicht ganz einfach. **82 Min.**

JAZZ 21.05 DEUTSCHLANDFUNK

Mirna Bogdanović

MITSCHNITT Die Berliner Sängerin ist erst seit 2020 in der Szene – und hat schon zweimal den Deutschen Jazzpreis erhalten. Mit ihrer Band Mirna Bogdanović Group gab sie beim Jazzfest Bonn eine Kostprobe ihrer Musik zwischen Jazz und Indie-Pop (von 2024). **55 Min.**

ARD-NACHTKONZERT

0.03 **J. Haydn** „La vera costanza", Ouvertüre; WDR-Rundfunkorchester Köln, Ltg.: Manuel Hernández Silva **Wagenaar** „Levenszomer" op. 21; Nordwestdeutsche Philharmonie, Ltg.: Antony Hermus **Schubert** Klaviertrio Es-Dur D 929; Trio Jean Paul **Graupner** Suite e-Moll; Harmonie Universelle **Ravel** „Daphnis und Chloé", Suite Nr. 2; Kölner Rundfunk-Sinfonieorchester, Ltg.: Gary Bertini 2.03 **Mahler** „Kindertotenlieder" **Schreker** Kammersinfonie für 23 Soloinstrumente **Skrjabin** „Le poème de l'extase" op. 54 **Schubert** Sonate g-Moll D 408 **Beethoven** Chorfantasie c-Moll op. 80 4.03 **Rimski-Korsakow** „Mlada", Suite; Rundfunk-Sinfonieorchester Berlin, Ltg.: Michail Jurowski **Brahms** Sonate d-Moll op. 108; Itamar Zorman, Violine; Kwan Yi, Klavier **d'Indy** Fantasie über französische Volksthemen op. 31; Albrecht Mayer, Oboe; Academy of St. Martin-in-the-Fields 5.03 Werke von Dvorák, Beethoven, Vivaldi u.a.

Podcast · Mehrkanalton · Für Kinder · Hörspiel

11. FEBRUAR

HÖRZU

EINS LIVE

5.00 1LIVE Die tägliche, aktuelle Morgen-Show in 1LIVE
10.00 1LIVE Der Vormittag in 1LIVE Der Sender bietet seinen Hörern ein breites Spektrum an Hits aus Pop und aktuellen Charts.
14.00 1LIVE Der Nachmittag in 1LIVE
18.00 1LIVE Der Sender bietet seinen Hörern ein breites Spektrum an Hits aus Pop und aktuellen Charts. Das Rundfunkprogramm richtet sich besonders an ein junges und junggebliebenes Publikum, das sich in der Musikauswahl niederschlägt.
20.00 1LIVE Plan B Der Abend im Zeichen der Popkultur
23.00 1LIVE Intimbereich Mit Catrin Altzschner
0.00 Die junge Nacht der ARD

WDR 2

5.00 Das Morgenmagazin 5.00 WDR aktuell 5.30 WDR aktuell 5.56 Kirche in WDR 2 6.00 WDR aktuell 6.30 WDR aktuell und Lokalzeit auf WDR 2 7.00 WDR aktuell 7.30 WDR aktuell 8.00 WDR aktuell 8.30 WDR aktuell
9.00 Der Vormittag 10.50 WDR 2 Kabarett – Florian Schroeder 11.45 Der Stichtag
12.00 WDR 2 Die gute Stunde
13.00 Das Mittagsmagazin
15.00 Der Nachmittag 18.00 Der Tag um sechs
19.00 Das Abendmagazin
21.00 WDR 2 POP. Die Abendshow Anschl.: Darin: zur vollen Stunde WDR aktuell
0.00 WDR 2 Popnacht

WDR 4

6.00 WDR 4 mit Jürgen Mayer und Cathrin Brackmann 8.55 Kirche in WDR 4
10.00 WDR 4 mit Stefan Verhasselt Mit Stefan Verhasselt 12.00 Der Tag um zwölf
14.00 WDR 4 Lokalzeit Mit Janine Breuer-Kolo
18.00 WDR 4 mit Alix Gabele 18.00 Der Tag um Sechs 19.00 Wetter 20.00 Wetter
21.00 Songpoeten Anschl.: Darin: zur vollen Stunde WDR aktuell
22.00 Musik zum Träumen Entspannende Musik zum Feierabend – mit sanften Klängen den Tag auskling lassen
0.00 ARD-Hitnacht

WDR 3

6.05 Mosaik Klassische Musik sowie Informationen und Meinungen zur Kultur Meinungen über aktuelle Kulturereignisse Orientierung und Anregungkompetent und verständlich. Insider geben Hinweise auf die wichtigsten Veranstaltungen und Berichten über die Kulturszene Schauspiel, Oper, Buch, Ausstellung, Musik 7.50 **Kirche in WDR 3** Pastor Achim Hoppe, Paderborn
9.05 Klassik Forum Fauré 3 Romances sans paroles op. 17; Julian Steckel, Violoncello; Paul Rivinius, Klavier **Dukas** L'apprenti sorcier, Scherzo nach einer Ballade von Goethe; Orchestre National de Lyon, Ltg.: Nikolaj Szeps-Znaider **P. Glass** Streichquartett Nr. 3; Kronos Quartett **Rachmaninow** Vocalise, aus „14 Lieder" op. 34; Tine Thing Helseth, Trompete; Kathryn Stott, Klavier **Trifonov** Rachmaniana; Daniil Trifonov, Klavier **Janoska** Violinkonzert E-Dur op. 8,1, in der Bearbeitung für 2 Violinen, Kontrabass und Klavier; Janoska Ensemble **Hummel** Introduktion, Thema und Variationen op. 102; Münchener Kammerorchester, Oboe und Ltg.: François Leleux **Jaëll** Paraphrase sur la lyre et la harpe de Saint-Saëns; Cora Irsen, Klavier **Saint-Saëns** Sinfonie Nr. 3 c-Moll op. 78; Iveta Apkalna, Orgel; Symphonieorchester des Bayerischen Rundfunks, Ltg.: Mariss Jansons **W.A. Mozart** Trio G-Dur KV 564; Abegg-Trio **Veracini** Ouvertüre Nr 6 g-Moll; Musica Antiqua Köln, Ltg.: Reinhard Goebel **Vasks** Paldies tev vela saule; Latvian Radio Choir Mit Nele Freudenberger
12.00 Der Tag um zwölf
12.10 Kultur am Mittag Klassische Musik und Aktuelles aus der Kultur Das Magazin WDR 3 Kultur am Mittag bietet Ihnen aktuelle und ausführliche Berichterstattung aus Kultur und Gesellschaft.
13.04 Lunchkonzert Es muss nicht immer die große Sinfonie sein. Auch in der kleinen Form verbirgt sich manches Kleinod. Das WDR 3 Lunchkonzert bietet auf dem Weg in den Nachmittag ein Musikprogramm zum Entdecken und Entspannen.
15.04 TonArt Vergnüglich und intelligent, unterhaltsam und informativ. Die Musikszene und ihre Macher sind das Thema in WDR 3 Tonart. Bei intelligenten und vergnüglichen Beiträgen und Gesprächen steht die Klassische Musik zwischen Barock und Moderne im Fokus.
17.45 ZeitZeichen 11. Februar 1930: Geburtstag Mary Quant, Minirock-Erfinderin Von Amy Zayed
18.00 Der Tag um Sechs Kompakt und auf den Punkt: Nachrichten, Berichte, Kommentare und Hintergründe aus NRW, Deutschland und der Welt.
18.10 Resonanzen Aktuelles aus der Kultur Hören Sie, was sich tut in Kunst, Kultur und Gesellschaft: Vor Ihrer Haustüre, wie in den Metropolen der Welt, auf der Straße, wie in den Tempeln der Kunst. Hören Sie von jungen Talenten und gefeierten Stars, informieren Sie sich über wichtige Ereignisse des Tages aus der Perspektive der Kultur. Meinungen, Reportagen, Hintergründe, Analysen, Kommentare, Streitgespräche – die live produzierten Resonanzen spiegeln in Wort und Musik die lebendige Vielfalt unserer Zeit
20.03 Konzert Federleicht – die schwingenden Zwanziger. Mit Musik von Kurt Weill, Paul Abraham, Eduard Künneke u.a. Mitwirkende: WDR-Funkhausorchester, Patrick Lange (Leitung) (Aufnahme aus dem Kölner Funkhaus) Bei kaum einem anderem Musikgenre kann man sich so gut entspannen wie bei klassischer Musik. Ob Mozart, Bach oder Vivaldi – die Sendung bietet die schönsten Melodien für Freunde der klassischen Musik.
22.03 Jazz Der Geheime Garten des Jazz Mit Götz Alsmann In der Musikrichtung des Jazz haben sich in den letzten hundert Jahren viele verschieden Stilrichtungen entwickelt. Der Siegeszug begann mit dem klassischen „New Orleans Jazz" und „Dixieland Jazz" zu Beginn des 20. Jahrhunderts. Danach folgten immer neue Stile wie Swing, Bebop, Cool Jazz oder Free Jazz. Ab Ende der 60er-Jahre wurden Stilmittel anderer Musikrichtungen in den Jazz eingemischt.
23.03 WDR 3 Open
0.03 ARD-Nachtkonzert

WDR 5

6.05 Morgenecho 6.55 **Kirche in WDR 5** Pastor Achim Hoppe, Paderborn
9.45 ZeitZeichen 11. Februar 1930: Geburtstag Mary Quant, Minirock-Erfinderin
10.04 Neugier genügt Alles aus der Wundertüte Anschl.: Darin: Reportage/Feature
12.00 Der Tag um zwölf
12.10 Tagesgespräch
13.00 Mittagsecho Aktuell und schnell
13.34 Das Wirtschaftsmagazin
14.04 Scala – Aktuelles aus der Kultur
15.04 WDR 5 Quarks – Wissenschaft und mehr
17.04 Westblick Das Landesmagazin
18.04 Politikum
18.30 Echo des Tages Das Wichtigste des Tages – kompakt in 30 Minuten. Im Echo des Tages informieren wir Sie über die bedeutendsten Ereignisse aus Politik, Wirtschaft und Gesellschaft. Und ordnen das Topthema des Tages ein – mit unserem täglichen Kommentar. Die Sendung ist das älteste Radioformat in Deutschland: Sie ist über 50 Jahre alt. Die wichtigsten Nachrichten des Tages, kompakt präsentiert in 30 Minuten.
19.04 MausLive
20.03 Unterhaltung am Dienstag Deine Disko – Geschichte in Scheiben. Das aktuelle Programm von Jürgen Becker (1/2) (Aufnahme vom 12. Dezember 2024 aus dem Pantheon, Bonn)
21.03 Scala – Aktuelles aus der Kultur Das Kulturmagazin sucht ungewöhnliche Themen und stellt überraschende Fragen. Scala geht weit über das hinaus, was die Theaterspielpläne und Ausstellungsführer zu bieten haben. Das Magazin reflektiert Kultur in allen Facetten und Erscheinungsformen. Es informiert aktuell über Trends und Ereignisse, zeigt Krisen und Kuriositäten, beleuchtet Hintergründe und Skandale, blickt kritisch hinter die Kulissen.
22.03 ARD-Infonacht In der ARD-Infonacht geben die Moderaten den Hörern einen Überblick über das aktuelle Weltgeschehen. Hier gibt es das Wichtigste vom Sport, Berichte aus der Wirtschaft, politische Interviews und Kommentare.
0.00 ARD-Infonacht

SWR KULTUR

6.00 Am Morgen 6.20 **Zeitwort** 11.02.1991: Die Blutfehde der 'Ndrangheta beginnt 7.57 Wort zum Tag
8.30 Das Wissen Peanuts-Erfinder Charles M. Schulz und die großen Fragen des Lebens
9.05 Musikstunde Gabriele D'Annunzio – Ein Dandy zwischen Poesie, Machismo und Musikrausch (2/5)
10.05 Treffpunkt Klassik Musik. Meinung. Perspektiven.
11.57 Kulturtipps
12.30 Am Mittag
13.05 Mittagskonzert Brahms Ungarischer Tanz Nr. 2 **Brahms** Klavierkonzert Nr. 2 B-Dur op. 83 **Brahms** Ungarischer Tanz Nr. 7 **Brahms** Sinfonie Nr. 2 D-Dur op. 73 **Telemann** Fantasie Nr. 4 D-Dur **F. Farkas** 4 Alte Ungarische Tänze
15.05 Hörbar Musik grenzenlos
16.05 Impuls
17.05 Forum
17.50 Jazz vor Sechs
18.30 Am Abend
20.03 RendezVous Chanson Die ganze Vielfalt der frankophonen Musik zu Gehör zu bringen, ist der Anspruch von „RendezVous Chanson". Monsieur Chanson Gerd Heger kann sich beim Saarländischen Rundfunk auf das größte einschlägige Archiv in Europa (außerhalb Frankreichs) stützen.
21.00 JetztMusik Die Internationale Ensemble Modern Akademie in Edenkoben **Laßmann** Im Bann; 2024 Uraufführung **Marino** Elegia; 2024 Uraufführung **Motschmann** Oktett; 2023 (Konzert vom 15. September 2024 im Herrenhaus Edenkoben)
22.03 Open World
23.03 Musikstunde
0.03 Nachtkonzert

SWR 1

9.00 Der Vormittag
Baden-Württemberg
10.00 Leute
Rheinland-Pfalz
12.00 Aktuell um Zwölf
Baden-Württemberg
16.00 SWR1 B-W
Rheinland-Pfalz
16.00 Der Tag
Baden-Württemberg
20.00 Musik Klub …
Rheinland-Pfalz
20.00 Der Abend
Baden-Württemberg
0.00 ARD-Hitnacht

RADIOPROGRAMM

NDR KULTUR

6.00 Der Morgen Aktuelles aus der Kultur und viel Musik 7.20 Stoltenberg liest 7.50 Morgenandacht
8.30 Vorgelesen Daniel Glattauer: „In einem Zug" (2/10) Es liest Christian Berkel
9.00 Der Morgen
10.00 Der Vormittag Mit Anna Novák Das Vormittagsprogramm folgt der üblichen Erfolgsformel. Die ganze Sendung hindurch gibt es im Wechsel informative Beiträge zum aktuellen Geschehen und das beste aus Pop und Rock aus drei Jahrzehnten. 10.40 Lauter Lyrik 12.40 Neue Bücher
13.00 Starke Stücke
14.00 Der Nachmittag Mit Julia Westlake 15.20 Neue CDs
16.00 Das Journal Das Journal informiert umfassend über das aktuelle Kulturgeschehen, setzt Schwerpunkte und spürt kulturpolitische und künstlerische Trends auf.
18.00 Starke Stücke
19.00 Musica Kammermusik Vom Duo bis zum Nonett. Für viele Musiker*Innen ist die Kammermusik die schönste Form des Musizierens. Die große Vielfalt präsentieren wir heute in Musica.
20.00 Kombo
21.00 Neue Musik In „Fremde.Nahe" mit dem Ensemble Horizonte treffen Reflexionen uber Heimat, Heimatverlust und Selbstvergewisserung aus Mitteleuropa und Ostasien aufeinander.
22.00 Jazz im NDR Ariel Bringuez & Ivan Melon Lewis (Mitschnitt vom Dezember 2024 aus dem Rolf-Liebermann-Studio)
23.00 Foyerkonzert
0.03 ARD-Nachtkonzert

HR 2

6.00 Am Morgen 6.30 Zuspruch 7.30 Frühkritik 8.40 Buch- bzw. Hörbuch-Tipp
9.30 Lesung
10.00 Am Vormittag Rachmaninow Vocalise **Danzi** Fagottkonzert g-Moll **Massenet** „Werther" – Arie „Pourquoi me réveiller" **Sibelius** Finlandia op. 26 **Locatelli** Concerto grosso F-Dur op. 7/4 **Dvorák** Slawischer Tanz e-Moll op. 72/2
12.00 Doppelkopf
13.00 Mittagskonzert Mahler Klavierquartett-Satz a-Moll **Webern** Zwei Stücke für Violoncello und Klavier **Webern** Drei kleine Stücke op. 11 für Violoncello und Klavier **Zemlinsky** Klarinettentrio d-Moll op. 3 **Schönberg** Verklärte Nacht op. 4 für Streichsextett (Aufnahme vom 30. Juni 2024 aus dem hr-Sendesaal)
14.30 Lesung
15.00 Literaturland Hessen
16.00 Am Nachmittag
18.00 Der Tag Ein Thema, viele Perspektiven
19.00 Hörbar Musik grenzenlos
20.00 RendezVous Chanson
21.00 JetztMusik Die Internationale Ensemble Modern Akademie in Edenkoben. Ein Ort, an dem ein vitales Lernen, Experimentieren und Austauschen stattfindet **Laßmann** Im Bann; 2024 Uraufführung **Marino** Elegia; 2024 Uraufführung **Motschmann** Oktett; 2023 Mit Michael Rebhahn (Konzert vom 15. September 2024 im Herrenhaus Edenkoben)
22.00 Weltmusik Open World
23.00 Doppelkopf
0.03 ARD-Nachtkonzert

BREMEN ZWEI

5.50 Die Morgenandacht Evangelische und katholische Geistliche aus Bremen und der Region geben Inspiration.
6.00 Der Morgen
10.00 Der Vormittag
13.00 Der Tag
16.00 Der Nachmittag Wir ordnen Ereignisse und Entwicklungen aus der Nachrichten-Welt ein.
18.00 Gesprächszeit Talk mit Prominenten und Zeitzeugen aus Kultur, Politik und Wirtschaft
19.00 Sounds Die handverlesene Musikauswahl am Abend. Unsere Entdeckungen aus Pop, Indie-Pop, Singer/Songwriter und Americana.
21.00 Late Nite Sounds Jazzgrooves
23.00 Late Nite Sounds Nachtmix
0.00 Die Nacht

KLASSIK RADIO

Hörertelefon: (09 00) 5 59 00 55 (99cent/Minute) e-mail: wunsch@klassikradio.de Internet: http:/www.klassikradio.de

5.00 Der Gute Morgen bei Klassik Radio
9.00 Klassik Radio bei der Arbeit
14.00 Klassik Radio am Nachmittag
19.00 Furrrioso Moderation: Rolando Villazón
20.00 Der Abend bei Klassik Radio
22.00 Musik zum Entspannen & Genießen Einfach nur Musik: Die besten Klassikmelodien, die schönsten Filmmusik-Hits und nur entspannende Musik zum Genießen. Wem die Welt da draußen zu laut ist, der findet hier Ruhe und Entspannung.

BR-KLASSIK

6.05 Allegro 6.30 Klassik aktuell 8.40 **Was heute geschah** 11.2.1899: Der Maler Francis Barraud malt den Hund „Nipper", der auf unzähligen Platten- und CD-Covern der „Stimme seines Herrn" lauschen wird
8.57 Werbung
9.05 Der Vormittag Werke von Chopin, Händel, Beach, Joh. Strauß, Telemann, Nicolai, Rossini, J. Haydn u. a.
12.03 Der Nachmittag 12.30 Was heute geschah 13.30 Das neue Album oder: Ihr Musikwunsch
16.03 Leporello 16.15 Klassik aktuell 16.40 Was heute geschah 17.15 Klassik aktuell 17.40 Klassik aktuell
18.03 Klassik-Stars Zhu Xiao-Mei (Klavier) Werke von W.A. Mozart, J. Haydn, J.S. Bach, Schubert
19.03 Das starke Stück Musiker erklären Meisterwerke **J. Haydn** Streichquartett g-Moll op. 74/3 „Reiterquartett"; „Il mondo della luna", Ouvertüre; Sinfonie Nr. 100 G-Dur „Militär-Sinfonie"
20.03 Konzertabend Ives „At the River"; „From the Steeples and the Mountains" **Seeger** „Rissolty Rossolty" **Riegger** „Study in Sonority" op. 7 **Ruggles** „Sun-Treader" **Rodgers** „Carousel", The Carousel Waltz **Bennett** „Porgy and Bess", A Symphonic Picture; Münchner Philharmoniker, Sopran und Ltg.: Barbara Hannigan
22.03 Jazztime Der Nürnberger Saxofonist Lutz Häfner. Mod.: Henning Sieverts
23.03 Eine Stunde Game-Musik Sinfonische Videospiel-Soundtracks und nostalgische 8Bit-Sounds
0.03 Das Nachtkonzert

DLF KULTUR

5.05 Studio 9 Kultur und Politik am Morgen 6.20 **Wort zum Tage** Diakon Paul Lang, Amoneburg, Katholische Kirche
9.05 Im Gespräch
10.05 Lesart Das Literaturmagazin
11.05 Tonart 11.30 Musiktipps 11.40 Chor der Woche
12.05 Studio 9 Der Tag mit ...
13.05 Länderreport
14.05 Kompressor Das Popkulturmagazin
15.05 Tonart
15.30 Musiktipps
15.40 Live Session
17.05 Studio 9 Kultur und Politik am Abend
18.30 Weltzeit
19.05 Zeitfragen Wirtschaft und Umwelt
19.30 Zeitfragen. Feature Nachhaltige Stadtentwicklung. Wie Architektur zum Klima-Bauen strebt
20.00 Konzert Matre „Lyric Pieces" **C. Nielsen** Konzert für Violine und Orchester op. 33 **Alfvén** „Bergakungen" – Suite **Grieg** Auswahl aus „Peer Gynt"; Johan Dalene, Violine; Minnesota Orchestra, Ltg.: Thomas Søndergård (Aufzeichnung vom 17.01.2025, Orchestra Hall, Minneapolis)
22.05 Feature Forschungsgegenstand: Lästern. Über die unheimliche Kunst des heimlichen Sprechens
23.05 Fazit – Kultur vom Tage Die Sendung liefert die wichtigsten und aktuellsten Informationen über die kulturellen Ereignisse des Tages.
0.05 Chormusik Chor und Gesellschaft. Aktuelle Gespräche, Hintergründe und Berichte 0.55 Chor der Woche
1.05 Tonart Vokal

DEUTSCHLANDFUNK

5.05 Informationen
9.05 Kalenderblatt Vor 375 Jahren: Der französische Philosoph René Descartes gestorben
9.10 Europa heute
9.35 Tag für Tag
10.08 Sprechstunde Jenseits der Stille: Von Hörgerät bis Cochlear-Implantat Mit Lennart Pyritz
11.35 Umwelt und Verbraucher
12.10 Informationen
13.35 Wirtschaft
14.10 Deutschland heute
14.35 Campus und Karriere
15.05 Corso – Kunst & Pop
15.35 @mediasres
16.10 Büchermarkt
16.35 Forschung aktuell
17.05 Wirtschaft und Gesellschaft
17.35 Kultur heute
18.10 Infos am Abend
18.40 Hintergrund
19.05 Kommentar
19.15 Feature Countdown eines Verschwindens. Wo ist Zhanargül Zhumatay? Von Florian Guckelsberger. Regie: Heike Tauch (Produktion: Deutschlandfunk/ORF 2024)
20.10 Hörspiel **„Arctic Kafka"** Von Anders Sunna, Gaby Hartel Mit Elina Israelsson, Anders Sunna, Bosse Sunna, Gaby Hartel, Sabin Tambrea Regie: Gaby Hartel
21.05 Jazz live Kunstvolle Songs zwischen Jazz und Pop. Die Mirna Bogdanović Group (Aufnahme vom 27.4.2024 beim Jazzfest Bonn)
22.05 Musikszene Neugier und Begegnung. 20 Jahre Heidelberger Frühling Streichquartettfest
22.50 Sport aktuell
23.10 Der Tag Journal vor Mitternacht
0.05 DLF Radionacht

NDR INFO

5.56 Morgenandacht Henning Ernst, Pastor im Männerforum der Evangelischen Kirche in Kiel
6.00 Infoprogramm Mit verlässlichen Informationen über das Wichtigste aus Sport und Kultur und Hintergrundinformationen aus Politik, Wirtschaft und Wissenschaft hält dieses Programm die Hörerinnen und Hörer auf dem Laufenden. 14.05 **11KM: der tagesschau-Podcast** Exklusive Recherchen und packende Geschichten, erzählt von den Journalistinnen und Journalisten, die sie aufgedeckt haben: Das ist „11KM: der tagesschau-Podcast" – produziert von einem gemeinsamen Team von NDR Info und BR24. Ab sofort wird darin fünfmal pro Woche ein relevantes Thema in aller Tiefe behandelt. 17.05 Themen des Tages 18.05 **Streitkräfte und Strategien #Ukraine** Das Update zum Krieg in der Ukraine und mit Blick in den Nahen Osten. 18.35 **Themen des Tages** In Interviews mit Korrespondenten, Experten und Politikern werden die wichtigsten Nachrichten für den Norden aus Politik, Wirtschaft, Sport und Kultur präsentiert. Ein Topthema wird ausführlich diskutiert und behandelt. Korrespon- denten, Experten und Politiker setzen sich mit aktuellen Themen aus Politik, Wirtschaft, Sport und Kultur auseinander und beleuchten diese aus verschiedenen Perspektiven.
19.33 ARD-Infoabend Hintergrund
20.15 ARD-Infoabend Gut informiert durch den Abend
22.00 ARD-Infonacht
0.00 ARD-Infonacht

SWR 4 RH.-PF.

5.57 Morgengedanken
6.00 RP am Morgen 6.57 Morgengedanken
10.00 SWR4 am Dienstag 12.45 Wetterstudio
14.00 SWR4 am Nachmittag 16.45 Wetterstudio
18.00 SWR4 am Abend Die Sendung ist an alle gerichtet, die sich nach einem anstrengenden Arbeitstag entspannen wollen. 18.45 Wetterstudio 18.57 Abendgedanken
20.00 SWR4 am Dienstagabend
23.00 ARD-Hitnacht
0.00 ARD-Hitnacht

NDR 1

NIEDERSACHSEN

„Das ist Radio"

5.00 Hellwach 5.40 Zeitmaschine 6.20 Frühstück bei Stefanie
10.00 Wir in Nieders. 11.50 Hör mal 'n beten to
13.00 Wir in Nieders. 13.20 Zeitmaschine 13.30 Regional
16.00 Funkbilder
18.00 Die Blaue Stunde
19.00 Kulturspiegel
20.00 Traumhaft 20.50 Nachtgedanken
21.00 Die beste Musik
23.00 ARD-Hitnacht
0.00 ARD-Hitnacht

HR 4

6.00 hr4 – Mein Morgen in Hessen 7.30 die hessenschau 9.45 Haus und Garten
10.00 Britta am Vormittag
12.00 hr4 – Britta am Mittag 12.30 die hessenschau
13.00 Wünsch dir was Die „Wünsch Dir Was"-Telefon-Nummer: 0800 7777 224
14.00 Am Nachmittag 15.50 Haus und Garten
16.00 Mit hr4 in den Feierabend 17.45 Übrigens...
20.00 hr4 – Musik liegt in der Luft
0.00 Die ARD-Schlager-Nacht

YOU FM

5.00 YOU FM Die beste Morningshow der Welt
10.00 YOU FM Worktime
14.00 Der schöne Nachmittag
18.00 Music like me
21.00 YOU FM Sounds Nur die neueste, frischste Musik gibt's für euch immer in YOU FM Sounds!
23.00 YOU FM LateLine Von schräg bis politisch, von banal bis ernst: hier könnt ihr mit fast ganz Deutschland eure Themen diskutieren – der Radio- Nachttalk zum Anrufen und Mitreden.
1.00 YOU FM Nacht Jede Menge coole Tracks gibt's auch im YOU FM Livestream

SWR DASDING

„DASDING – Alles was du willst"

5.00 DasDing Musik Nonstop
6.00 DasDing – Morgens klarkommen 6.00 DasDing Nachrichten 6.30 DasDing Nachrichten 7.00 DasDing Nachrichten
9.00 DasDing
13.00 DasDing
17.00 DasDing NEWSZONE – Dein Tag, Dein Update
19.00 DasDing Play
22.00 DasDing Musik Nonstop
0.00 Die junge Nacht

N-JOY

5.00 Euer N-JOY Warmup
6.00 Eure N-JOY Morningshow mit Martina und Greg 6.45 Die Postillon Hörfunknachrichten 8.45 „Und was machst du so?"
10.00 Euer N-JOY Mittag mit Saskia
14.00 Euer N-JOY Nachmittag mit Anne
18.00 N-JOY Play – Eure Show für neue Musik N-JOY Play ist eure Show für neue Musik.
21.00 N-JOY – Enjoy the Music 23.00 N-JOY News
0.00 Die junge Nacht der ARD

COSMO

7.00 Cosmo
12.00 No comment
14.00 Cosmo
19.00 Cosmo Podcasts
20.00 Cosmo türkçe (türkisch)
20.30 Cosmo bosanski / hrvatski / srpski (südosteuropäische Sprachen)
21.00 Cosmo italiano (italienisch)
21.30 Cosmo po-russki (russisch)
22.00 Cosmo po polsku (polnisch)
22.30 Cosmo bel-arabi (arabisch)
23.00 Schwarz zu blau
0.00 Cosmo Afrobeats
2.00 Schwarz zu blau

RADIOPROGRAMM

12. FEBRUAR

HÖRZU

MI

Tagestipps

KONZERT 20.03 WDR 3

2021 gewann Martín García García die renommierte Cleveland Piano Competition und erzielte den dritten Platz beim Chopin-Wettbewerb in Warschau

Der Nachwuchspianist Martín García García

MITSCHNITT Der 1996 in Gijón geborene spanische Pianist Martín García García hat sich als herausragender Chopin-Interpret einen Namen gemacht. Bei seinem Debüt im wunderbaren Saal des Palau de la Música Catalana in Barcelona präsentierte er sein Können in einem Programm, das neben Chopin auch Werke katalanischer Komponisten umfasste, passend zu diesem „Heimspiel" (von 2024). **117 Min.**

MENSCHEN 9.45 WDR 5

Charles M. Schulz

„ZEITZEICHEN" Der US-amerikanische Comiczeichner Charles M. Schulz (1922–12.2.2000) war der meistgelesene Cartoonist aller Zeiten. Mit seinen täglichen „Peanuts"-Zeitungsstrips erreichte er weltweit mehr als 350 Millionen Menschen. **15 Min.**

LITERATUR 20.30 DLF

Die Verdorbenen (1/2)

AUTORENLESUNG Was ist Liebe, was Obsession, wo werden Neugier und Begehren uferlos – diesen Fragen geht Michael Köhlmeier (Foto) wortgewaltig und psychologisch subtil in seinem neuen Roman nach (Teil 2: 19.2.). **30 Min.**

HÖRSPIEL 22.05 DLF KULTUR

Das Tangotier oder Reibung erzeugt...

...Wärme DRAMA Meret und Alexander verlieben sich beim Tango. Die große Leidenschaft, die die beiden verbindet, erlischt auch nicht nach Trennungen, Weltreisen, Depressionen und Eifersucht. – Von Andra Joeckle (Foto). **55 Min.**

ARD-NACHTKONZERT

0.03 **J. Haydn** Sinfonie Nr. 83 g-Moll; NDR-Sinfonieorchester, Ltg.: Christian Zacharias **Ortiz** „Trattado de Glosas", Acht Recercadas; Matthias Müller, Violine; Charles-Antoine Duflot, Violoncello; Ulrich Wedemeier, Laute, Gitarre; Sebastian Küchler-Blessing, Cembalo; Murat Coskun, Percussion **Sinding** Violinkonzert Nr. 2 D-Dur; Andrej Bielow, Violine; NDR-Radiophilharmonie, Ltg.: Frank Beermann **Turina** Poema en forma de canciones op. 19; Lucia Duchonová, Mezzosopran; NDR-Radiophilharmonie, Ltg.: Celso Antunes **Berwald** Sinfonie Nr. 1 g-Moll „Symphonie sérieuse"; NDR-Sinfonieorchester, Ltg.: Christian Fröhlich 2.03 **C. Loewe** Sinfonie d-Moll **Holmès** „Andromède" **Charpentier** „Quam dilecta" **Mendelssohn** Streichersinfonie Nr. 8 D-Dur **Reger** Suite im alten Stil F-Dur op. 93 4.03 **Vivaldi** Violinkonzert e-Moll R 278 **Beethoven** Sonate A-Dur op. 69 **Pärt** „Fratres" 5.03 Werke von Glasunow, Reichenauer u. a.

Podcast Mehrkanalton Für Kinder Hörspiel

EINS LIVE

5.00 1LIVE Die tägliche, aktuelle Morgen-Show in 1LIVE
10.00 1LIVE Der Vormittag in 1LIVE Der Sender bietet seinen Hörern ein breites Spektrum an Hits aus Pop und aktuellen Charts. Das Rundfunkprogramm richtet sich besonders an ein junges und junggebliebenes Publikum, das sich in der Musikauswahl niederschlägt.
14.00 1LIVE Der Nachmittag in 1LIVE
18.00 1LIVE Die Themen des Tages im Sektor
20.00 1LIVE Plan B Der Abend im Zeichen der Popkultur
23.00 1LIVE Stabile Nachbarn
0.00 Die junge Nacht der ARD

WDR 2

5.00 Das Morgenmagazin 5.00 WDR aktuell 5.30 WDR aktuell 5.56 Kirche in WDR 2 6.00 WDR aktuell 6.30 WDR aktuell und Lokalzeit auf WDR 2 7.00 WDR aktuell 7.30 WDR aktuell 8.00 WDR aktuell 8.30 WDR aktuell
9.00 Der Vormittag 10.50 WDR 2 Kabarett – Fritz Eckenga 11.45 Der Stichtag
12.00 WDR 2 Die gute Stunde
13.00 Das Mittagsmagazin
15.00 Der Nachmittag 18.00 Der Tag um sechs
19.00 Das Abendmagazin
21.00 WDR 2 POP. Die Abendshow Anschl.: Darin: zur vollen Stunde WDR aktuell
0.00 WDR 2 Popnacht

WDR 4

6.00 WDR 4 mit Jürgen Mayer und Cathrin Brackmann 8.55 Kirche in WDR 4
10.00 WDR 4 mit Stefan Verhasselt 12.00 Der Tag um zwölf
14.00 WDR 4 Lokalzeit Mit Janine Breuer-Kolo
18.00 WDR 4 mit Alix Gabele 18.00 Der Tag um Sechs 19.00 Wetter
20.00 Jede Mettwoch bes Äschermettwoch Eine närrische Stunde mit neuen Sessionsliedern, Karnevalskulthits und Raritäten
21.00 Legenden Mit Tom Petersen Anschl.: Darin: zur vollen Stunde WDR aktuell
22.00 Musik z. Träumen Entspannende Musik zum Feierabend – mit sanften Klängen den Tag auskling lassen
0.00 ARD-Hitnacht

WDR 3

6.05 Mosaik Klassische Musik sowie Informationen und Meinungen zur Kultur Meinungen über aktuelle Kulturereignisse Orientierung und Anregungkompetent und verständlich. Insider geben Hinweise auf die wichtigsten Veranstaltungen und Berichten über die Kulturszene Schauspiel, Oper, Buch, Ausstellung, Musik 7.50 **Kirche in WDR 3** Pastor Achim Hoppe, Paderborn
9.05 Klassik Forum Nelson Der Spuk persönlich; Tim Fischer, Gesang; Rainer Bielfeldt, Klavier **de Sarasate** L'Esprit Follet op. 48; Tianwa Yang, Violine; Orquesta Sinfónica de Navarra, Ltg.: Ernest Martínez Izquierdo **Hasse** Sinfonia, aus der Oper „Gerone tiranno di Siracusa"; Enea Barock Orchestra, Ltg.: Stefano Montanari **Marschner** Ouvertüre zu „Der Vampyr", in der Bearbeitung für Violine, Violoncello, Harmonium und Klavier; Le Quatuor Romantique **Reich** New York Counterpoint für 11 Klarinetten, in der Bearbeitung für Klarinette und Loops; Sebastian Manz, Klarinette **Graziani** Violoncellokonzert C-Dur; Edgar Moreau, Violoncello; il Pomo d'Oro, Ltg.: Riccardo Minasi **Ravel** Miroirs; Jean-Efflam Bavouzet, Klavier **Strawinsky** Suite italienne; Jonian Ilias Kadesha, Violine; CHAARTS Chamber Artists **Wagner** Ouvertüre zu „Der fliegende Holländer"; Swedish Radio Symphony Orchestra, Ltg.: Daniel Harding **Beethoven** Trio D-Dur op. 70,1; Arensky Trio **Vivaldi** Flötenkonzert g-Moll op. 10,2; Il Giratempo, Ltg.: Max Volbers **Schubert** Erlkönig; Café del Mundo Mit Nele Freudenberger
12.00 Der Tag um zwölf Kompakt und auf den Punkt: Nachrichten, Berichte, Kommentare und Hintergründe aus NRW, Deutschland und der Welt.
12.10 Kultur am Mittag Klassische Musik und Aktuelles aus der Kultur Das Magazin WDR 3 Kultur am Mittag bietet Ihnen aktuelle und ausführliche Berichterstattung aus Kultur und Gesellschaft.
13.04 Lunchkonzert Es muss nicht immer die große Sinfonie sein. Auch in der kleinen Form verbirgt sich manches Kleinod. Das WDR 3 Lunchkonzert bietet auf dem Weg in den Nachmittag ein Musikprogramm zum Entdecken und Entspannen.
15.04 TonArt Vergnüglich und intelligent, unterhaltsam und informativ. Die Musikszene und ihre Macher sind das Thema in WDR 3 Tonart. Bei intelligenten und vergnüglichen Beiträgen und Gesprächen steht die Klassische Musik zwischen Barock und Moderne im Fokus.
17.45 ZeitZeichen 12. Februar 2000: Todestag des Comiczeichners Charles M. Schulz Von Uwe Schulz
18.00 Der Tag um Sechs
18.10 Resonanzen Aktuelles aus der Kultur Hören Sie, was sich tut in Kunst, Kultur und Gesellschaft: Vor Ihrer Haustüre, wie in den Metropolen der Welt, auf der Straße, wie in den Tempeln der Kunst. Hören Sie von jungen Talenten und gefeierten Stars, informieren Sie sich über wichtige Ereignisse des Tages aus der Perspektive der Kultur. Meinungen, Reportagen, Hintergründe, Analysen, Kommentare, Streitgespräche – die live produzierten Resonanzen spiegeln in Wort und Musik die lebendige Vielfalt unserer Zeit
20.03 ARD-Konzert Chopin Polonaise-Fantaisie As-Dur op. 61; Impromptu As-Dur op. 29; Impromptu Ges-Dur op. 51; Impromptu Fis-Dur op. 36; Fantaisie-Impromptu cis-Moll op. 66; 1. Klaviersonate c-Moll op. 4 **Mompou** Variationen über ein Thema von Chopin **Albéniz** La Vega; „El Polo" und „Lavapiés" aus „Iberia"; Martín García García, Klavier (Aufnahme vom 20. November 2024 aus dem Palau de la Música Catalana, Barcelona) Bei seinem Debüt im wunderbaren Saal des Palau de la Música Catalana in Barcelona erwies sich der junge spanische Pianist Martín García García ein weiteres Mal als Chopin-Spezialist, daneben durften bei diesem „Heimspiel" aber natürlich auch die katalanischen Komponisten nicht fehlen.
22.03 ARD-Jazz – Magazin Mit Anja Buchmann
23.03 WDR 3 Open Mit Anna-Bianca Krause
0.03 ARD-Nachtkonzert

WDR 5

6.05 Morgenecho 6.55 **Kirche in WDR 5** Pastor Achim Hoppe, Paderborn
9.45 ZeitZeichen 12. Februar 2000: Todestag des Comiczeichners Charles M. Schulz
10.04 Neugier genügt Alles aus der Wundertüte Anschl.: Darin: Reportage/Feature
12.00 Der Tag um zwölf
12.10 Tagesgespräch
13.00 Mittagsecho Aktuell und schnell
13.34 Das Wirtschaftsmagazin
14.04 Scala – Aktuelles aus der Kultur
15.04 WDR 5 Quarks – Wissenschaft und mehr
17.04 Westblick Das Landesmagazin
18.04 Politikum
18.30 Echo des Tages Das Wichtigste des Tages – kompakt in 30 Minuten. Im Echo des Tages informieren wir Sie über die bedeutendsten Ereignisse aus Politik, Wirtschaft und Gesellschaft. Und ordnen das Topthema des Tages ein – mit unserem täglichen Kommentar. Die Sendung ist das älteste Radioformat in Deutschland: Sie ist über 50 Jahre alt. Die wichtigsten Nachrichten des Tages, kompakt präsentiert in 30 Minuten.
19.04 MausLive
20.03 Unterhaltung am Mittwoch Deine Disko – Geschichte in Scheiben. Das aktuelle Programm von Jürgen Becker (2/2) (Aufnahme vom 12. Dezember 2024 aus dem Pantheon, Bonn)
21.03 Scala – Aktuelles aus der Kultur Das Kulturmagazin sucht ungewöhnliche Themen und stellt überraschende Fragen. Scala geht weit über das hinaus, was die Theaterspielpläne und Ausstellungsführer zu bieten haben. Das Magazin reflektiert Kultur in allen Facetten und Erscheinungsformen. Es informiert aktuell über Trends und Ereignisse, zeigt Krisen und Kuriositäten, beleuchtet Hintergründe und Skandale, blickt kritisch hinter die Kulissen.
22.03 ARD-Infonacht In der ARD-Infonacht geben die Moderaten den Hörern einen Überblick über das aktuelle Weltgeschehen. Hier gibt es das Wichtigste vom Sport, Berichte aus der Wirtschaft, politische Interviews und Kommentare.
0.00 ARD-Infonacht

SWR KULTUR

6.00 Am Morgen 6.20 **Zeitwort** 12.02.1924: George Gershwin stellt seine „Rhapsody in Blue" vor 7.57 Wort zum Tag
8.30 Das Wissen Influencer-Marketing statt Kaufhaus – Wie sich unser Konsum verändert
9.05 Musikstunde Gabriele D'Annunzio – Ein Dandy zwischen Poesie, Machismo und Musikrausch (3/5)
10.05 Treffpunkt Klassik
11.57 Kulturtipps
12.30 Am Mittag
13.05 Mittagskonzert de Brossard Sonate „Detta la Seconda" für 2 Violinen und Basso continuo C-Dur **Ravel** Klavierkonzert D-Dur „Konzert für die linke Hand" **Rachmaninow** Sinfonische Tänze op. 45 **Mendelssohn** „Denn er hat seinen Engeln befohlen" aus dem Oratorium „Elias", Bearbeitung **Schubert** Rondo h-Moll D 895 **Purcell** „Come, now a roundel" aus „The Fairy Queen", Bearbeitung **Soler** Sonate d-Moll **W.A. Mozart** Oboenkonzert C-Dur KV 314
15.05 Hörbar
16.05 Impuls
17.05 Forum
17.50 Jazz vor Sechs
18.30 Am Abend
20.03 ARD-Konzert Chopin Polonaise-Fantaisie As-Dur op. 61; Impromptu As-Dur op. 29; Impromptu Ges-Dur op. 51; Impromptu Fis-Dur op. 36; Fantaisie-Impromptu cis-Moll op. 66; 1. Klaviersonate c-Moll op. 4 **Mompou** Variationen über ein Thema von Chopin **Albéniz** La Vega; „El Polo" und „Lavapiés" aus „Iberia"; Martín García García, Klavier (Konzert vom 20. November 2024 im Palau de la Música, Barcelona)
22.03 ARD-Jazz – Magazin
23.03 Musikstunde
0.03 Nachtkonzert

SWR 1

5.00 Guten Morgen

Baden-Württemberg
10.00 Leute

Rheinland-Pfalz
12.00 Aktuell um Zwölf

Baden-Württemberg
16.00 SWR1 B-W

Rheinland-Pfalz
16.00 Der Tag

Baden-Württemberg
20.00 Musik Klub Country

Rheinland-Pfalz
20.00 Der Abend

Baden-Württemberg
0.00 ARD-Hitnacht

NDR KULTUR

6.00 Der Morgen Aktuelles aus der Kultur und viel Musik 7.50 Morgenandacht
8.30 Vorgelesen Daniel Glattauer: „In einem Zug" (3/10) Es liest Christian Berkel
9.00 Der Morgen Aktuelles aus der Kultur und viel Musik Mit Philipp Schmid
10.00 Der Vormittag Mit Anna Novák 10.40 Lauter Lyrik 12.40 Neue Bücher
13.00 NDR Kultur EXTRA
14.00 Der Nachmittag Mit Julia Westlake 15.20 Neue CDs
16.00 Das Journal Das Journal informiert umfassend über das aktuelle Kulturgeschehen, setzt Schwerpunkte und spürt kulturpolitische und künstlerische Trends auf.
18.00 NDR Kultur EXTRA Gespräche mit Menschen, die etwas zu sagen haben
19.00 Musica Sinfonische Musik
20.00 ARD-Konzert Chopin Polonaise-Fantaisie As-Dur op. 61; Impromptu As-Dur op. 29; Impromptu Ges-Dur op. 51; Impromptu Fis-Dur op. 36; Fantaisie-Impromptu cis-Moll op. 66; 1. Klaviersonate c-Moll op. 4 **Mompou** Variationen über ein Thema von Chopin **Albéniz** La Vega; „El Polo" und „Lavapiés" aus „Iberia"; Martín García García, Klavier (Aufnahme vom 20. November 2024 aus dem Palau de la Música Catalana, Barcelona)
22.00 ARD-Jazz – Magazin
23.00 Das Gespräch Eine halbe Stunde kommen prominente Zeitgenossen zu Wort
23.30 Philipps Playlist Fünf Musikstücke zu einem Thema
0.03 ARD-Nachtkonzert

HR 2

6.00 Am Morgen 6.30 Zuspruch 7.30 Frühkritik 8.40 Buch- bzw. Hörbuch-Tipp
9.30 Lesung
10.00 Am Vormittag Werke von Kodály, Giacomelli, Mozart, Tschaikowski, Lhoyer, Rameau
12.00 Doppelkopf
13.00 Am Mittag Beethoven Ouvertüre zur Oper „Fidelio"; Deutsche Kammerphilharmonie, Ltg.: Daniel Harding **Rachmaninow** 2. Klaviersonate b-Moll op. 36; Vladimir Ashkenazy **Haydn** 1. Hornkonzert D-Dur; Premysl Vojta; Haydn Ensemble Prag, Ltg.: Martin Petrák **Waldteufel** Die Schlittschuhläufer op. 183; Les Siècles, Ltg.: François-Xavier Roth **Rossini** Canzonetta spagnuola; Karine Deshayes, Mezzosopran; Les Forces Majeures, Ltg.: Raphaël Merlin **J.S. Bach** 2. Brandenburgisches Konzert F-Dur BWV 1047; Orchestra Mozart, Ltg.: Claudio Abbado
14.30 Lesung
15.00 Kaisers Klänge
16.00 Am Nachmittag
18.00 Der Tag
19.00 Hörbar Musik grenzenlos
20.00 ARD-Konzert Chopin Polonaise-Fantaisie As-Dur op. 61; Impromptu As-Dur op. 29; Impromptu Ges-Dur op. 51; Impromptu Fis-Dur op. 36; Fantaisie-Impromptu cis-Moll op. 66; 1. Klaviersonate c-Moll op. 4 **Mompou** Variationen über ein Thema von Chopin **Albéniz** La Vega; „El Polo" und „Lavapiés" aus „Iberia"; Martín García García, Klavier (Aufnahme vom 20. November 2024 aus dem Palau de la Música Catalana)
22.00 ARD-Jazz – Magazin
23.00 Doppelkopf
0.03 ARD-Nachtkonzert

BREMEN ZWEI

5.50 Die Morgenandacht Evangelische und katholische Geistliche aus Bremen und der Region geben Inspiration.
6.00 Der Morgen
10.00 Der Vormittag
13.00 Der Tag
16.00 Der Nachmittag Wir ordnen Ereignisse und Entwicklungen aus der Nachrichten-Welt ein.
18.00 Gesprächszeit Talk mit Prominenten und Zeitzeugen aus Kultur, Politik und Wirtschaft
19.00 Sounds Die handverlesene Musikauswahl am Abend. Unsere Entdeckungen aus Pop, Indie-Pop, Singer/Songwriter und Americana.
21.00 Late Nite Sounds Folk und Welt
23.00 Late Nite Sounds Nachtmix
0.00 Die Nacht

KLASSIK RADIO

Hörertelefon: (09 00) 5 59 00 55 (99cent/Minute)
e-mail: wunsch@klassikradio.de
Internet: http:/www.klassikradio.de

5.00 Der Gute Morgen bei Klassik Radio
9.00 Klassik Radio bei der Arbeit
14.00 Klassik Radio am Nachmittag
19.00 Furrrioso Klassik Radio wird „furrrioso" mit Opern-Superstar Rolando Villazón. Mit Charme und Herzblut präsentiert der Tenor die größten Klassik-Hits
20.00 Der Abend bei Klassik Radio
22.00 Musik zum Entspannen & Genießen Die besten Klassikmelodien, die schönsten Filmmusik-Hits und nur entspannende Musik zum Genießen.

BR-KLASSIK

6.05 Allegro 6.30 Klassik aktuell 8.40 **Was heute geschah** 12.2.1942: Leopold Stokowski bittet um die amerikanischen Erstaufführungsrechte an Schostakowitschs 7. Sinfonie
8.57 Werbung
9.05 Der Vormittag Klassisch durch Ihren Tag. Werke von Schostakowitsch, W.A. Mozart, Chaminade u. a.
12.03 Der Nachmittag 12.30 Was heute geschah 13.30 Das neue Album oder: Ihr Musikwunsch
16.03 Leporello 16.40 Was heute geschah
18.03 Klassik-Stars Zum 80. Geburtstag des Dirigenten Pinchas Steinberg. Werke von Beethoven, W.A. Mozart, Milhaud, Glasunow
19.03 Classic Sounds in Jazz Blue and short. Mit Musik von Ella Fitzgerald, Jutta Hipp, Dave Brubeck, Gerry Mulligan, Nitai Hershkovits u.a.
19.30 Konzert Let's play! Video Game Music in Concert **Cardon** „Overwatch & Overwatch", Ouvertüre **Graves** „Tomb Raider", Suite **Shimomura** „Final Fantasy XV", Main Theme **Zur** „Rise of Ronin", Main Theme **Anonymus** „Tetris", Thema **Sillescu** „Anno", Suite **Crowhurst** „Perennial Order", Suite **Graves** „Still Wakes the Deep", Dùisgidh e Fhathast na Doimhneachdan **Zur** „Prince of Persia", Suite **Graves** „MOSS", As Quiet as a Mouse ... with a Sword **Waldetoft** „Europa Univeralis IV", The Voyage; Münchner Rundfunkorchester, Ltg.: James Aaron Hardwick
22.03 ARD-Jazz – Magazin
23.03 Klassik@night
0.03 Das Nachtkonzert

DLF KULTUR

5.05 Studio 9 Kultur und Politik am Morgen 6.20 **Wort zum Tage** Diakon Paul Lang, Amoneburg, Katholische Kirche
9.05 Im Gespräch
10.05 Lesart Das Literaturmagazin
11.05 Tonart 11.30 Musiktipps
12.05 Studio 9 Der Tag mit ...
13.05 Länderreport
14.05 Kompressor Das Popkulturmagazin
15.05 Tonart 15.30 Musiktipps 15.40 Live Session
17.05 Studio 9
18.30 Weltzeit
19.05 Zeitfragen Kultur und Geschichte
19.30 Zeitfragen. Feature Sammeln und Sichern. Botschaften für die Generationen nach uns
20.00 Oper **Béla Bartók: „A kékszakállú herceg vára" („Herzog Blaubarts Burg")** Oper in einem Akt nach „Barbe Bleu" von Charles Perrault Mit Matthias Goerne (Blaubart, Bariton), Aušrinė Stundytė (Judith, Sopran), Gyabronka József (Erzähler), Orchestre Philharmonique de Radio France, Mikko Franck (Leitung) (Aufzeichnung vom 29.11.2024, Philharmonie Paris)
21.30 Alte Musik Johann Anton André oder Von der Kunst als solcher und der des Geschäfts Von Georg Beck
22.05 Hörspiel **„Das Tangotier oder Reibung erzeugt Wärme"** Von Andra Joeckle Mit Jördis Triebel, Ulrich Noethen, Christian Schmidt, Markus Meyer
23.05 Fazit – Kultur vom Tage
0.05 Neue Musik
1.05 Tonart Rock

DEUTSCHLANDFUNK

5.05 Informationen
9.05 Kalenderblatt Vor 20 Jahren: Fußball-Wettskandal – Schiedsrichter Robert Hoyzer verhaftet
9.10 Europa heute
9.35 Tag für Tag
10.08 Agenda
11.35 Umwelt und Verbraucher
11.55 Verbrauchertipp
12.10 Informationen
13.35 Wirtschaft
14.10 Deutschland heute
14.35 Campus und Karriere
15.05 Corso – Kunst & Pop
15.35 @mediasres
16.10 Büchermarkt
16.35 Forschung aktuell
17.05 Wirtschaft und Gesellschaft
17.35 Kultur heute
18.10 Infos am Abend
18.40 Hintergrund In den gebündelten Nachrichten ist nicht genug Zeit für eine ausführliche Berichterstattung. In dieser Sendung wird das nachgeholt.
19.05 Kommentar
19.15 Zur Diskussion
20.10 Aus Religion und Gesellschaft Der fromme Visionär von Halle: August Hermann Francke und sein Werk
20.30 Lesezeit Michael Köhlmeier spricht über und liest aus „Die Verdorbenen" (1/2)
21.05 Querköpfe Kabarett, Comedy & schräge Lieder Der Querköpfe-Wahl-O-Mat. Alternative Fakten für die Wahlentscheidung. Von Rainer Link
22.05 Spielweisen Wortspiel – Das Musik-Gespräch Das Geister Duo stellt Maurice Ravels „La Valse" in der Fassung für zwei Klaviere vor
22.50 Sport aktuell
23.10 Der Tag Journal vor Mitternacht
0.05 DLF Radionacht

NDR INFO

5.56 Morgenandacht Henning Ernst, Pastor im Männerforum der Evangelischen Kirche in Kiel
6.00 Infoprogramm Die Nachrichten für den Norden Wir halten Sie auf dem Laufenden – rund um die Uhr: Mit verlässlichen Informationen und unabhängigem Journalismus, mit Hintergründen aus Politik, Wirtschaft und Wissenschaft, mit dem Wichtigsten aus Sport und Kultur. 14.05 **11KM: der tagesschau-Podcast** Exklusive Recherchen und packende Geschichten, erzählt von den Journalistinnen und Journalisten, die sie aufgedeckt haben: Das ist „11KM: der tagesschau-Podcast" – produziert von einem gemeinsamen Team von NDR Info und BR24. Ab sofort wird darin fünfmal pro Woche ein relevantes Thema in aller Tiefe behandelt. 17.05 Themen des Tages 18.35 **Themen des Tages** In Interviews mit Korrespondenten, Experten und Politikern werden die wichtigsten Nachrichten für den Norden aus Politik, Wirtschaft, Sport und Kultur präsentiert. Ein Topthema wird ausführlich diskutiert und behandelt. Korrespon- denten, Experten und Politiker setzen sich mit aktuellen Themen aus Politik, Wirtschaft, Sport und Kultur auseinander und beleuchten diese aus verschiedenen Perspektiven.
19.33 ARD-Infoabend Hintergrund
20.15 ARD-Infoabend Gut informiert durch den Abend
22.00 ARD-Infonacht Gut informiert durch die Nacht
0.00 ARD-Infonacht

SWR 4 RH.-PF.

5.57 Morgengedanken
6.00 RP am Morgen 6.57 Morgengedanken
10.00 Am Mittwoch 12.45 Wetterstudio
14.00 Am Nachmittag 16.45 Wetterstudio
18.00 SWR4 am Abend Die Sendung ist an alle gerichtet, die sich nach einem anstrengenden Arbeitstag entspannen wollen. 18.45 Wetterstudio 18.57 Abendgedanken
20.00 Oldieshow
22.30 Selten aber super – Musikalische Raritäten in SWR4
23.00 ARD-Hitnacht
0.00 ARD-Hitnacht

NDR 1 NIEDERSACHSEN

„Das ist Radio"

5.00 Hellwach 5.40 Zeitmaschine 6.20 Frühstück bei Stefanie
10.00 Wir in Nieders. 11.50 Hör mal 'n beten to
13.00 Wir in Nieders. 13.20 Zeitmaschine
16.00 Funkbilder
18.00 Die Blaue Stunde
19.00 Alles Möhre, oder was?!
20.00 Traumhaft 20.50 Nachtgedanken
21.00 Die beste Musik
23.00 ARD-Hitnacht
0.00 ARD-Hitnacht

HR 4

6.00 hr4 – Mein Morgen in Hessen 7.20 Comedy
10.00 Britta am Vormittag
12.00 hr4 – Britta am Mittag 12.30 die hessenschau
13.00 Wünsch dir was Die „Wünsch Dir Was"-Telefon-Nummer: 0800 7777 224
14.00 Am Nachmittag 15.50 Haus und Garten
16.00 Mit hr4 in den Feierabend 16.50 Comedy 17.45 Übrigens...
20.00 hr4 – Musik liegt in der Luft
0.00 Die ARD-Schlager-Nacht

YOU FM

5.00 YOU FM Die beste Morningshow der Welt
10.00 YOU FM Worktime
14.00 Der schöne Nachmittag
18.00 Music like me Wir spielen die angesagte Musik. Ihr könnt mitbestimmen mit euren Likes und Dislikes. Obendrauf gibts Tipps zum Ausgehen in Hessen und alle Infos für aktuelle Gesprächsthemen.
21.00 YOU FM Sounds Nur die neueste, frischste Musik gibt's für euch immer in YOU FM Sounds!
23.00 YOU FM LateLine
1.00 YOU FM Nacht

SWR DASDING

„DASDING – Alles was du willst"

5.00 DasDing Musik Nonstop
6.00 DasDing – Morgens klarkommen 6.00 DasDing Nachrichten 6.30 DasDing Nachrichten 7.00 DasDing Nachrichten
9.00 DasDing
13.00 DasDing
17.00 DasDing NEWSZONE – Dein Tag, Dein Update
19.00 DasDing Play
22.00 DasDing Musik Nonstop
0.00 Die junge Nacht

N-JOY

5.00 Euer N-JOY Warmup
6.00 Eure N-JOY Morningshow mit Martina und Greg 6.45 Die Postillon Hörfunknachrichten
10.00 Euer N-JOY Mittag mit Saskia
14.00 Euer N-JOY Nachmittag mit Anne
18.00 N-JOY Play – Eure Show für neue Musik N-JOY Play ist eure Show für neue Musik.
21.00 Deutschland 3000 – 'ne gute Stunde mit Eva Schulz
22.00 N-JOY – Enjoy the Music 23.00 N-JOY News
0.00 Die junge Nacht der ARD

COSMO

7.00 Cosmo
12.00 No comment
14.00 Cosmo
19.00 Cosmo Podcasts
20.00 Cosmo türkçe (türkisch)
20.30 Cosmo bosanski / hrvatski / srpski (südosteuropäische Sprachen)
21.00 Cosmo italiano (italienisch)
21.30 Cosmo po-russki (russisch)
22.00 Cosmo po polsku (polnisch)
22.30 Cosmo bel-arabi (arabisch)
23.00 Schwarz zu blau
0.00 Cosmo Chill
2.00 Schwarz zu blau

DO

Tagestipps

KONZERT 20.03 WDR 3

Unter den Solisten war die Geigerin Ye Wu, 2. Konzertmeisterin des WDR Sinfonieorchesters

Kammerkonzert

AUFNAHNME Der passionierte Quartettspieler W. A. Mozart macht sich ab 1782 dran, seinem großen Vorbild Haydn mit eigenen Streichquartetten eine Antwort zu komponieren. Das Streichquartett d-Moll KV 421 gehört wohl zu den rätselhaftesten Werken, die Mozart je geschrieben hat. Erstmals verwendet er das Motiv der fallenden Oktave, die als Chiffre für seelische Abgründe später auch in „Don Giovanni" oder im Requiem auftaucht. **117 Min.**

LIVE-RATGEBER 10.08 DLF

Digitales Lernen

„MARKTPLATZ" Die Nutzung von Laptops oder Tablets im Klassenzimmer wirft Fragen bezüglich Kosten, Haftung, Datenschutz und finanzieller Unterstützung auf. Auf der Bildungsmesse didacta in Stuttgart informieren Experten umfassend über das Thema. **82 Min.**

MUSIK 22.05 DEUTSCHLANDFUNK

Dénes Kovács

AUFNAHMEN Der Name Dénes Kovács ist heute fast vergessen. Das mag erstaunen, gehörte Kovács doch zu den führenden ungarischen Violinvirtuosen des 20. Jh. Eine umfangreiche Diskografie hält die Erinnerung an diesen vielseitigen Künstler wach. **45 Min.**

HÖRSPIEL 22.05 DLF KULTUR

Was zündet, was brennt

HÖRSTÜCK Zwei jungen Frauen geht der Protest gegen den menschengemachten Klimawandel nicht weit genug. Sie planen einen Anschlag auf eine Ölpipeline – und machen daraus einen Podcast. – Von Magdalena Schrefel (Foto). **55 Min.**

ARD-NACHTKONZERT

0.03 **Rachmaninow** Klavierkonzert Nr. 3 d-Moll; Bernd Glemser, Klavier; Symphonieorchester des Bayerischen Rundfunks, Ltg.: Hanns-Martin Schneidt **Honegger** „Pastorale d'été"; Symphonieorchester des Bayerischen Rundfunks, Ltg.: Charles Dutoit **Mendelssohn** Sinfonie Nr. 3 a-Moll; Symphonieorchester des Bayerischen Rundfunks, Ltg.: Pablo Heras-Casado **R. Schumann** Vier doppelchörige Gesänge op. 141; Chor des Bayerischen Rundfunks, Ltg.: Peter Dijkstra **Walton** Passacaglia; Münchner Rundfunkorchester, Ltg.: Charles Gerhardt 2.03 **Schönberg** Streichersuite G-Dur **J.S. Bach** Suite D-Dur BWV 1012 **Copland** Klarinettenkonzert **Krenek** Sonatine Woo 76 **C.Ph.E. Bach** Flötenkonzert a-Moll Wq 166 4.03 **Brahms** Tragische Ouvertüre d-Moll op. 81 **Hoffmeister** Flötenquartett a-Moll op. 18/3 **Rachmaninow** Klavierkonzert Nr. 1 5.03 Werke von J. Haydn, Händel u. a.

Podcast · Mehrkanalton · Für Kinder · Hörspiel

13. FEBRUAR

HÖRZU

EINS LIVE

5.00 1LIVE Die tägliche, aktuelle Morgen-Show in 1LIVE
10.00 1LIVE Der Vormittag in 1LIVE Der Sender bietet seinen Hörern ein breites Spektrum an Hits aus Pop und aktuellen Charts.
14.00 1LIVE Der Nachmittag in 1LIVE
18.00 1LIVE Die Themen des Tages im Sektor
20.00 1LIVE Plan B Der Abend im Zeichen der Popkultur
23.00 1LIVE Shortstory
0.00 Die junge Nacht der ARD

WDR 2

5.00 Das Morgenmagazin 5.00 WDR aktuell 5.30 WDR aktuell 5.56 Kirche in WDR 2 6.00 WDR aktuell 6.30 WDR aktuell und Lokalzeit auf WDR 2 7.00 WDR aktuell 7.30 WDR aktuell 8.00 WDR aktuell 8.30 WDR aktuell
9.00 Der Vormittag Die ganze Sendung hindurch gibt es im Wechsel informative Beiträge zum aktuellen Geschehen und das beste aus Pop und Rock aus drei Jahrzehnten. 10.50 WDR 2 Kabarett – Dieter Nuhr 11.45 Der Stichtag
12.00 WDR 2 Die gute Stunde
13.00 Das Mittagsmagazin
15.00 Der Nachmittag Anschl.: Darin: zur vollen Stunde WDR aktuell, zur halben Stunde bis 17:30 WDR aktuell und Lokalzeit auf WDR 2 18.00 Der Tag um sechs
19.00 Das Abendmagazin
21.00 WDR 2 POP. Die Abendshow Anschl.: Darin: zur vollen Stunde WDR aktuell
0.00 WDR 2 Popnacht

WDR 4

6.00 WDR 4 mit Jürgen Mayer und Cathrin Brackmann 8.55 Kirche in WDR 4
10.00 WDR 4 mit Stefan Verhasselt 12.00 Der Tag um zwölf
14.00 WDR 4 Lokalzeit Mit Janine Breuer-Kolo
18.00 WDR 4 mit Alix Gabele 18.00 Der Tag um Sechs 19.00 Wetter
21.00 Soundtrack Mit Manfred Behrens Darin: zur vollen Stunde WDR aktuell
22.00 Musik zum Träumen Entspannende Musik zum Feierabend – mit sanften Klängen den Tag auslingen lassen
0.00 ARD-Hitnacht

WDR 3

6.05 Mosaik Klassische Musik sowie Informationen und Meinungen zur Kultur Meinungen über aktuelle Kulturereignisse Orientierung und Anregungkompetent und verständlich. Insider geben Hinweise auf die wichtigsten Veranstaltungen und Berichten über die Kulturszene Schauspiel, Oper, Buch, Ausstellung, Musik 7.50 **Kirche in WDR 3** Pastor Achim Hoppe, Paderborn
9.05 Klassik Forum Buxtehude Nun komm, der Heiden Heiland; Ludwig Güttler, Jagdhorn; Friedrich Kircheis, Orgel **Güttler** Partita über „Ein feste Burg"; Blechbläserensemble Ludwig Güttler **Heinichen** Oboenkonzert g-Moll; Xenia Löffler, Oboe; Batzdorfer Hofkapelle **Hasse** Arie des Sesto „Se mai senti spirarti sul volto lieve fiato che lento s'aggiri", aus der Oper „La clemenza di Tito"; Philippe Jaroussky, Countertenor; Le Concert d'Astrée, Ltg.: Emmanuelle Haïm **R. Strauss** Sinfonische Fantasie, aus der Oper „Die Frau ohne Schatten"; Philharmonisches Orchester Rotterdam, Ltg.: Jeffrey Tate **Weber** Ouvertüre zu „Der Freischütz"; Staatskapelle Dresden, Ltg.: Gustav Kuhn **F. Geminiani** Suite, aus der Ballettmusik zu „Der Zauberwald"; Les Passions de l'Âme, Ltg.: Meret Lüthi **W.A. Mozart** Klavierkonzert d-Moll KV 466; Maria João Pires; Orchestra Mozart, Ltg.: Claudio Abbado **Morricone** Love Theme, aus der Filmmusik zu „Cinema Paradiso"; Itzhak Perlman, Violine; Pittsburgh Symphony Orchestra, Ltg.: John Williams **Schreker** 4 kleine Stücke; ensemble recherche, Ltg.: Lothar Zagrosek **Emilie Mayer** Trio b-Moll op. 16; Trio Vivente Mit Katharina Eickhoff
12.00 Der Tag um zwölf
12.10 Kultur am Mittag Klassische Musik und Aktuelles aus der Kultur Das Magazin WDR 3 Kultur am Mittag bietet Ihnen aktuelle und ausführliche Berichterstattung aus Kultur und Gesellschaft.
13.04 Lunchkonzert Es muss nicht immer die große Sinfonie sein. Auch in der kleinen Form verbirgt sich manches Kleinod. Das WDR 3 Lunchkonzert bietet auf dem Weg in den Nachmittag ein Musikprogramm zum Entdecken und Entspannen.
15.04 TonArt Vergnüglich und intelligent, unterhaltsam und informativ. Die Musikszene und ihre Macher sind das Thema in WDR 3 Tonart. Bei intelligenten und vergnüglichen Beiträgen und Gesprächen steht die Klassische Musik zwischen Barock und Moderne im Fokus.
17.45 ZeitZeichen 13. Februar 1970: Das Debutalbum von „Black Sabbath" erscheint Von Simon Schomäcker
18.00 Der Tag um Sechs
18.10 Resonanzen Aktuelles aus der Kultur Hören Sie, was sich tut in Kunst, Kultur und Gesellschaft: Vor Ihrer Haustüre, wie in den Metropolen der Welt, auf der Straße, wie in den Tempeln der Kunst. Hören Sie von jungen Talenten und gefeierten Stars, informieren Sie sich über wichtige Ereignisse des Tages aus der Perspektive der Kultur. Meinungen, Reportagen, Hintergründe, Analysen, Kommentare, Streitgespräche – die live produzierten Resonanzen spiegeln in Wort und Musik die lebendige Vielfalt unserer Zeit
20.03 Konzert WDR-Sinfonieorchester – Kammerkonzerte. Dramatisches Mozart-Quartett und heitere Bläserkammermusik **W.A. Mozart** Streichquartett d-Moll KV 421 **Françaix** Quatuor **Barber** Summer Music op. 31 **Hindemith** Kleine Kammermusik op. 24, 2; Ye Wu, Violine; Cristian Suvaiala, Violine; Mischa Pfeiffer, Viola; Gundula Leitner, Violoncello; Christiane Tétard, Flöte; Svetlin Doytchinov, Oboe; Dörte Sehrer, Klarinette; Haeree Yoo, Horn; Augusto Velio Palumbo, Fagott Mit Susanne Herzog (Aufnahme aus dem Kölner Funkhaus)
22.03 Jazz In der Musikrichtung des Jazz haben sich in den letzten hundert Jahren viele verschiedenen Stilrichtungen entwickelt. Der Siegeszug begann mit dem klassischen „New Orleans Jazz" und „Dixieland Jazz" zu Beginn des 20. Jahrhunderts. Danach folgten immer neue Stile wie Swing, Bebop, Cool Jazz oder Free Jazz. Ab Ende der 60er-Jahre wurden Stilmittel anderer Musikrichtungen in den Jazz eingemischt.
23.03 WDR 3 Open
0.03 ARD-Nachtkonzert

WDR 5

6.05 Morgenecho Orientierung in der Nachrichtenflut 6.55 **Kirche in WDR 5** Pastor Achim Hoppe, Paderborn
9.45 ZeitZeichen 13. Februar 1970: Das Debutalbum von „Black Sabbath" erscheint
10.04 Neugier genügt Alles aus der Wundertüte Anschl.: Darin: Reportage/Feature
12.00 Der Tag um zwölf
12.10 Tagesgespräch
13.00 Mittagsecho Aktuell und schnell
13.34 Das Wirtschaftsmagazin
14.04 Scala – Aktuelles aus der Kultur
15.04 WDR 5 Quarks – Wissenschaft und mehr
17.04 Westblick Das Landesmagazin
18.04 Politikum Der Meinungspodcast von WDR 5
18.30 Echo des Tages Das Wichtigste des Tages – kompakt in 30 Minuten. Im Echo des Tages informieren wir Sie über die bedeutendsten Ereignisse aus Politik, Wirtschaft und Gesellschaft. Und ordnen das Topthema des Tages ein – mit unserem täglichen Kommentar. Die Sendung ist das älteste Radioformat in Deutschland: Sie ist über 50 Jahre alt. Die wichtigsten Nachrichten des Tages, kompakt präsentiert in 30 Minuten.
19.04 MausLive
20.03 Freiheit Deluxe (Übernahme vom hr)
21.03 Scala – Aktuelles aus der Kultur Das Kulturmagazin sucht ungewöhnliche Themen und stellt überraschende Fragen. Scala geht weit über das hinaus, was die Theaterspielpläne und Ausstellungsführer zu bieten haben. Das Magazin reflektiert Kultur in allen Facetten und Erscheinungsformen. Es informiert aktuell über Trends und Ereignisse, zeigt Krisen und Kuriositäten, beleuchtet Hintergründe und Skandale, blickt kritisch hinter die Kulissen.
22.03 ARD-Infonacht In der ARD-Infonacht geben die Moderaten den Hörern einen Überblick über das aktuelle Weltgeschehen. Hier gibt es das Wichtigste vom Sport, Berichte aus der Wirtschaft, politische Interviews und Kommentare.
0.00 ARD-Infonacht

SWR KULTUR

6.00 Am Morgen 6.20 **Zeitwort** 13.02.1971: Die „Wehrsportgruppe Hengst" fliegt auf 7.57 Wort zum Tag
8.30 Das Wissen Das Radio der Zukunft
9.05 Musikstunde Gabriele D'Annunzio – Ein Dandy zwischen Poesie, Machismo und Musikrausch (4/5)
10.05 Treffpunkt Klassik
11.57 Kulturtipps
12.30 Am Mittag
13.05 Mittagskonzert Roman „Golovinmusiken", Auszug **Händel** Triosonate in G-Dur op. 5/6 **Roman** Oboenkonzert B-Dur BeRI 46; „Golovinmusiken", Auszug **F. Geminiani** Concerto grosso Nr. 12 d-Moll „La Follia" **Roman** Sinfonia B-Dur BeRi 11; Violinkonzert d-Moll BeRi 49 **Händel** Triosonate G-Dur op. 5/4 **Roman** „Golovinmusiken", Auszug **W.A. Mozart** „Le nozze di Figaro", Arie der Susanna, 4. Akt **Schubert** Rondo für Klavier zu 4 Händen A-Dur D 951 **Holmès** „Pologne", sinfonische Dichtung
15.05 Hörbar
16.05 Impuls
17.05 Forum
17.50 Jazz vor Sechs
18.30 Am Abend
20.03 Lost in Music Armenien Viele Kulturen haben in Armenien ihre Spuren hinterlassen, oft auch mit Gewalt. In der Antike und im Mittelalter kämpften dort Römer, Perser, Byzantiner, Araber, Seljuken und Mongolen. Das Gebirgsland, mit einer Fläche so groß wie Brandenburg und einem erloschenen Vulkan, auf dem Noahs Arche gestrandet sein soll, ist eine der ältesten christlichen Kulturen.
21.00 JetztMusik Mothertongue
22.03 Blues'n'Roots
23.03 Musikstunde
0.03 Nachtkonzert

SWR 1

9.00 Der Vormittag

Baden-Württemberg
10.00 Leute

Rheinland-Pfalz
12.00 Aktuell um Zwölf

Baden-Württemberg
16.00 SWR1 B-W

Rheinland-Pfalz
16.00 Der Tag

Baden-Württemberg
20.00 Musik Klub Goldies

Rheinland-Pfalz
20.00 Der Abend

Baden-Württemberg
0.00 ARD-Hitnacht

RADIOPROGRAMM

NDR KULTUR

6.00 Der Morgen Aktuelles aus der Kultur und viel Musik Mit Philipp Schmid 7.50 Morgenandacht
8.30 Vorgelesen Daniel Glattauer: „In einem Zug" (4/10) Es liest Christian Berkel
9.00 Der Morgen Aktuelles aus der Kultur und viel Musik Mit Philipp Schmid
10.00 Der Vormittag Mit Friederike Westerhaus 10.40 Lauter Lyrik 12.40 Neue Bücher
13.00 Starke Stücke
14.00 Der Nachmittag Mit Anna Novák 15.20 Neue CDs
16.00 Das Journal Das Journal informiert umfassend über das aktuelle Kulturgeschehen, setzt Schwerpunkte und spürt kulturpolitische und künstlerische Trends auf.
18.00 Starke Stücke
19.00 Welt der Musik
20.00 Giuseppe Verdi: „Messa da Requiem" Mit Eleonora Buratto (Sopran), Szilvia Vörös (Mezzosopran), Francesco Meli (Tenor), Michele Pertusi (Bass), Sächsischer Staatsopernchor Dresden, Sächsische Staatskapelle Dresden, Daniele Gatti (Leitung) (Zeitversetzt aus der Semperoper Dresden)
22.00 Jazz In der Musikrichtung des Jazz haben sich in den letzten hundert Jahren viele verschiedenen Stilrichtungen entwickelt. Der Siegeszug begann mit dem klassischen „New Orleans Jazz" und „Dixieland Jazz" zu Beginn des 20. Jahrhunderts.
23.00 Haubolds Soloalbum Moderation: Hendrik Haubold
0.03 ARD-Nachtkonzert

HR 2

6.00 Am Morgen 6.30 Zuspruch 7.30 Frühkritik 8.40 Buch- bzw. Hörbuch-Tipp
9.30 Lesung
10.00 Am Vormittag Werke von Wagner, Vivaldi, Gershwin, Erlebach, Strauss, Smetana, Telemann
12.00 Doppelkopf
13.00 Am Mittag Ponchielli Tanz der Stunden; National Philharmonic Orchestra, Ltg.: Bruno Bartoletti **Walther** Passacaglia aus der 6. Violinsonate; Chouchanne Siranossian; Máté Balázs, Violoncello; Leonardo García Alarcó, Cembalo **Beethoven** 1. Klavierkonzert C-Dur op. 15; Lars Vogt; hr-Sinfonieorchester, Ltg.: Leonard Slatkin **Bärmann** 3. Klarinettenquintett Es-Dur op. 23; Shirley Brill; Quatuor Terpsychordes **Curtis** Torna a Surriento; Vittorio Grigolo, Tenor; Orchestra del Teatro Regio di Parma, Ltg.: Pier Giorgio Morandi **Gluck** Ouvertüre zur Oper „Orpheus und Eurydike"; The English Baroque Soloists, Ltg.: John Eliot Gardiner
14.30 Lesung
15.00 Freiheit Deluxe
16.00 Am Nachmittag
18.00 Der Tag Ein Thema, viele Perspektiven
19.00 Hörbar Musik grenzenlos
20.00 Lost in Music
21.00 JetztMusik Mothertongue – Der Komponist Charles Uzor Von Thomas Meyer
22.00 Blues'n'Roots Blue Notes in vielen Farben. Johnny „Guitar" Watson zum 90. Geburtstag / Neue Veröffentlichungen von Little Steve & The Big Beat, Warren Haynes und Eunice Davis
23.00 Doppelkopf
0.03 ARD-Nachtkonzert

BREMEN ZWEI

5.50 Die Morgenandacht Evangelische und katholische Geistliche aus Bremen und der Region geben Inspiration.
6.00 Der Morgen
10.00 Der Vormittag
13.00 Der Tag
16.00 Der Nachmittag Wir ordnen Ereignisse und Entwicklungen aus der Nachrichten-Welt ein.
18.00 Gesprächszeit Talk mit Prominenten und Zeitzeugen aus Kultur, Politik und Wirtschaft
19.00 Sounds Die handverlesene Musikauswahl am Abend. Unsere Entdeckungen aus Pop, Indie-Pop, Singer/Songwriter und Americana.
21.00 Late Nite Sounds Herzstücke
23.00 Late Nite Sounds Nachtmix
0.00 Die Nacht

KLASSIK RADIO

Hörertelefon: (09 00) 5 59 00 55 (99cent/Minute) e-mail: wunsch@klassikradio.de Internet: http:/www.klassikradio.de

5.00 Der Gute Morgen bei Klassik Radio
9.00 Klassik Radio bei der Arbeit
14.00 Klassik Radio am Nachmittag
19.00 Furrrioso
20.00 Der Abend bei Klassik Radio
22.00 Musik zum Entspannen & Genießen Einfach nur Musik: Die besten Klassikmelodien, die schönsten Filmmusik-Hits und nur entspannende Musik zum Genießen. Wem die Welt da draußen zu laut ist, der findet hier Ruhe und Entspannung.

BR-KLASSIK

6.05 Allegro Ihr Morgen – Ihre Musik 6.30 Klassik aktuell 7.20 Klassik aktuell 7.40 Klassik aktuell 8.20 Klassik aktuell 8.40 **Was heute geschah** 13.2.1985: Die Semperoper wird nach ihrer Zerstörung im Zweiten Weltkrieg wiedereröffnet
8.57 Werbung
9.05 Der Vormittag Klassisch durch Ihren Tag Werke von C.Ph.E. Bach, Korngold, Grieg, D. Scarlatti, R. Strauss, Koster, W.A. Mozart, Saint-Saëns, Schostakowitsch, Beethoven
12.03 Der Nachmittag 12.30 Was heute geschah 13.30 Das neue Album oder: Ihr Musikwunsch
16.03 Leporello 16.15 Klassik aktuell 16.40 Was heute geschah 17.15 Klassik aktuell 17.40 Klassik aktuell
18.03 Klassik-Stars Liza Ferschtman (Violine) **Korngold** Violinkonzert D-Dur op. 35; Prague Symphony Orchestra, Ltg.: Jiří Malát **Ravel** Sonate a-Moll; Dmitrij Ferschtman, Violoncello **Kreisler** Recitativo e Scherzo-Caprice op. 6
19.03 Sweet Spot – Neugierig auf Musik
20.03 Konzertabend Il Regno D'Amore Werke von Girolamo Frescobaldi, Salomone Rossi, Barbara Strozzi, Claudio Monteverdi u.a. Mitwirkende: Mariana Flores (Sopran), Ensemble La Traditora (Aufnahme vom 22. Januar 2025 im Rahmen der Reihe Musica Antiqua im Germanischen Nationalmuseum Nürnberg)
22.03 Jazztime Mod.: Ssirus W. Pakzad
23.03 Horizonte
0.03 Das Nachtkonzert

DLF KULTUR

5.05 Studio 9 Kultur und Politik am Morgen 6.20 **Wort zum Tage** Diakon Paul Lang, Amoneburg, Katholische Kirche
9.05 Im Gespräch
10.05 Lesart Das Literaturmagazin
11.05 Tonart 11.30 Musiktipps
12.05 Studio 9 Der Tag mit ...
13.05 Länderreport
14.05 Kompressor Das Popkulturmagazin
15.05 Tonart 15.30 Musiktipps 15.40 Live Session
17.05 Studio 9 Kultur und Politik am Abend
18.30 Weltzeit
19.05 Zeitfragen Forschung und Gesellschaft
19.30 Zeitfragen. Feature Methoden der Meinungsforschung. König Zufall dankt ab
20.00 Konzert W.A. Mozart Streichquartett Nr. 20 in D-Dur KV 499 „Hoffmeister" **Britten** Streichquartett Nr. 3 op. 94 **Beethoven** Streichquartett C-Dur op. 59/3; Belcea Quartet: Corina Belcea, 1. Violine; Suyeon Kang, 2. Violine; Krysztof Chorzelski, Viola; Antoine Lederlin, Violoncello (Aufzeichnung vom 22.01.2025, Flagey Brüssel)
22.05 Hörspiel **„Was zündet, was brennt"** Von Magdalena Schrefel Mit Aleyna Kus, Eren Güvercin, Marleen Lohse, Jan Jaroszek, Jim Jaroszek, Lisbeth von Gagern, Heiko Pinkowski, Susanne Jansen, Holger Bülow, Dirk Leyers. Regie: Teresa Fritzi Hoerl (Produktion: WDR 2023)
23.05 Fazit – Kultur vom Tage
0.05 Klangkunst
1.05 Tonart Global

DEUTSCHLANDFUNK

5.05 Informationen
9.05 Kalenderblatt Vor 40 Jahren: Die Wiedereröffnung der Semperoper in Dresden
9.10 Europa heute
9.35 Tag für Tag
10.08 Marktplatz Tablets und Smartphones an Schulen – Rechte und Pflichten Mit Britta Mersch (Direkt von der Bildungsmesse didacta 2025)
11.35 Umwelt und Verbraucher
11.55 Verbrauchertipp
12.10 Informationen
13.35 Wirtschaft
14.10 Deutschland heute
14.35 Campus und Karriere
15.05 Corso – Kunst & Pop
15.35 @mediasres
16.10 Büchermarkt
16.35 Forschung aktuell
17.05 Wirtschaft und Gesellschaft
17.35 Kultur heute
18.10 Infos am Abend
18.40 Hintergrund In den gebündelten Nachrichten ist nicht genug Zeit für eine ausführliche Berichterstattung. In dieser Sendung wird das nachgeholt.
19.05 Kommentar
19.15 Dlf-Magazin
20.10 Systemfragen
20.30 Mikrokosmos Babas Geister (3/6) Der Kaffee ist fertig – Kahve hazýr Von Ayla Güney, Jurate Braginaite. Regie: Ayla Güney, Jurate Braginaite (Produktion: SWR Kultur/Deutschlandfunk 2024)
21.05 Jazzfacts Deutschlandreise (9): Thüringen
22.05 Historische Aufnahmen Leidenschaftlich vielseitig. Der Geiger Dénes Kovács (1930-2005) Mit Norbert Hornig
22.50 Sport aktuell
23.10 Der Tag
0.05 DLF Radionacht

NDR INFO

5.56 Morgenandacht Henning Ernst, Pastor im Männerforum der Evangelischen Kirche in Kiel
6.00 Infoprogramm Die Nachrichten für den Norden 14.05 **11KM: der tagesschau-Podcast** Exklusive Recherchen und packende Geschichten, erzählt von den Journalistinnen und Journalisten, die sie aufgedeckt haben: Das ist „11KM: der tagesschau-Podcast" – produziert von einem gemeinsamen Team von NDR Info und BR24. Ab sofort wird darin fünfmal pro Woche ein relevantes Thema in aller Tiefe behandelt. 17.05 Themen des Tages 18.35 **Themen des Tages** Hier hören Sie in einer halben Stunde die wichtigsten Nachrichten für den Norden. Aus Politik, Wirtschaft, Sport und Kultur. Das Topthema wird aus verschiedenen Perspektiven beleuchtet. In Interviews mit Korrespondenten, Experten oder Politikern. Meinungsstark, zuverlässig und verständlich. Von Montag bis Sonntag gibt es hier jeden Abend zuverlässig einen nationalen und internationalen Nachrichtenüberblick.
20.15 Mitreden vor der Wahl! Deutschland diskutiert
22.00 ARD-Infonacht Gut informiert durch die Nacht Wir halten Sie auf dem Laufenden – rund um die Uhr: Mit verlässlichen Informationen und unabhängigem Journalismus, mit Hintergründen aus Politik, Wirtschaft und Wissenschaft, mit dem Wichtigsten aus Sport und Kultur.
0.00 ARD-Infonacht Gut informiert durch die Nacht

SWR 4 RH.-PF.

5.57 Morgengedanken
6.00 RP am Morgen 6.57 Morgengedanken
10.00 SWR4 am Donnerstag 12.45 Wetterstudio
14.00 SWR4 am Nachmittag 16.45 Wetterstudio
18.00 SWR4 am Abend Die Sendung ist an alle gerichtet, die sich nach einem anstrengenden Arbeitstag entspannen wollen. 18.45 Wetterstudio 18.57 Abendgedanken
20.00 SWR4 am Donnerstagabend
23.00 ARD-Hitnacht
0.00 ARD-Hitnacht

NDR 1

NIEDERSACHSEN

„Das ist Radio"

5.00 Hellwach 5.40 Zeitmaschine 6.20 Frühstück bei Stefanie
10.00 Wir in Nieders. 11.50 Hör mal 'n beten to
13.00 Wir in Nieders. 13.20 Zeitmaschine 13.30 Regional
16.00 Funkbilder
18.00 Die Blaue Stunde
19.00 Unser Thema
20.00 Traumhaft 20.50 Nachtgedanken
21.00 Die beste Musik
23.00 ARD-Hitnacht
0.00 ARD-Hitnacht

HR 4

6.00 hr4 – Mein Morgen in Hessen 7.30 die hessenschau 9.45 Haus und Garten
10.00 Britta am Vormittag
12.00 hr4 – Britta am Mittag 12.30 die hessenschau
13.00 Wünsch dir was Die „Wünsch Dir Was"-Telefon-Nummer: 0800 7777 224
14.00 Am Nachmittag 15.50 Haus und Garten
16.00 Mit hr4 in den Feierabend 17.45 Übrigens...
20.00 hr4 – Musik liegt in der Luft
0.00 Die ARD-Schlager-Nacht

YOU FM

5.00 YOU FM Die beste Morningshow der Welt
10.00 YOU FM Worktime
14.00 Der schöne Nachmittag
18.00 Music like me Wir spielen die angesagte Musik. Ihr könnt mitbestimmen mit euren Likes und Dislikes.
21.00 YOU FM Sounds Nur die neueste, frischste Musik
23.00 YOU FM LateLine Von schräg bis politisch, von banal bis ernst: hier könnt ihr mit fast ganz Deutschland eure Themen diskutieren – der Radio- Nachttalk zum Anrufen und Mitreden.
1.00 YOU FM Nacht

SWR DASDING

„DASDING – Alles was du willst"

5.00 DasDing Musik Nonstop
6.00 DasDing – Morgens klarkommen 6.00 DasDing Nachrichten 6.30 DasDing Nachrichten 7.00 DasDing Nachrichten
9.00 DasDing
13.00 DasDing
17.00 DasDing NEWSZONE – Dein Tag, Dein Update
19.00 DasDing Play
22.00 DasDing Sprechstunde
0.00 Die junge Nacht

N-JOY

5.00 Euer N-JOY Warmup
6.00 Eure N-JOY Morningshow mit Martina und Greg 6.45 Die Postillon Hörfunknachrichten 8.45 „Und was machst du so?"
10.00 Euer N-JOY Mittag mit Saskia
14.00 Euer N-JOY Nachmittag mit Anne
18.00 N-JOY Play – Eure Show für neue Musik N-JOY Play ist eure Show für neue Musik.
21.00 N-JOY – Enjoy the Music 23.00 N-JOY News
0.00 Die junge Nacht der ARD

COSMO

7.00 Cosmo
12.00 No comment
14.00 Cosmo
19.00 Cosmo Podcasts
20.00 Cosmo türkçe (türkisch)
20.30 Cosmo bosanski / hrvatski / srpski (südosteuropäische Sprachen)
21.00 Cosmo italiano (italienisch)
21.30 Cosmo po-russki
22.00 Cosmo po polsku
22.30 Cosmo bel-arabi
23.00 Schwarz zu blau
0.00 Cosmo Zan Zendegi Azadî – Frau Leben Freiheit
2.00 Cosmo Italia
4.00 Schwarz zu blau

FR

Tagestipps

KRIMI 19.04 WDR 3

Der Fall führt Finkbeiner (Ueli Jäggi) und Brändle ins Milieu der Reichsbürger

Im Königreich Deutschland

ARD RADIO TATORT Eine Gerichtsvollzieherin wird vor ihrer Haustür von einem Unbekannten überfallen. Das war nicht der erste Vorfall dieser Art, sie wird systematisch verfolgt, im Internet wird Hetze gegen die Frau betrieben. Aber ist sie wirklich so unschuldig, wie sie tut? Der Verdacht erhärtet sich, dass hinter der bösartigen Kampagne eine Gruppe sogenannter Reichsbürger steckt. – Von Katja Röder. **56 Min.**

KONZERT 20.03 WDR 3

Bach-Blüten

MITSCHNITT Das Ensemble Raisonant präsentierte Transkriptionen von und mit J. S. Bach. Wie beinahe alle Komponisten des 18. Jh. war auch Bach ein Meister der Weiterverwertung seiner eigenen Werke und auch derer anderer Künstler (von 2024). **117 Min.**

MUSIK 22.30 DLF KULTUR

Marco Enrico Bossi

PORTRÄT In einer von der Oper dominierten Zeit hauchte er der italienischen Instrumentalmusik neues Leben ein. Verdi und Puccini schätzten seine Kunst, D'Annunzio taufte ihn „hoher Herr der Klänge". Heute ist Bossi – auch in Italien – fast vergessen. **30 Min.**

GESELLSCHAFT 0.05 DLF KULTUR

Die Familie

„LANGE NACHT" Sie schützt den Einzelnen, befördert seine Entwicklung, sorgt für seine Sozialisation und vermittelt die Werte einer Gesellschaft – so gut sie es denn kann. Die Sendung widmet sich der Familie in all ihren Formen und Zusammensetzungen. **175 Min.**

ARD-NACHTKONZERT

0.03 **Gershwin** „Porgy and Bess", Melodienfolge; Radio-Sinfonieorchester Stuttgart, Ltg.: Neville Marriner **Vanhal** Oboenquartett C-Dur op. 7/6; Lajos Lencsés, Oboe; Mitglieder des Auer-Quartetts **Backofen** Klarinettenkonzert B-Dur op. 3; Dieter Klöcker, Klarinette; SWR-Rundfunkorchester Kaiserslautern, Ltg.: Johannes Moesus **Rheinberger** „Am Seegestade" op. 158; Andreas Weller, Tenor; Götz Payer, Klavier **Strawinsky** „Le sacre du printemps"; SWR-Sinfonieorchester Baden-Baden und Freiburg, Ltg.: Sylvain Cambreling 2.03 **Franck** „Psyché" **Suk** Klavierquartett a-Moll op. 1 **Holmès** „Irlande" **Devienne** Sinfonia concertante Nr. 2 F-Dur **Barber** Klavierkonzert op. 38 4.03 **R. Strauss** „Metamorphosen" **Villa-Lobos** „Canção do Carreiro" **Prokofjew** Violinkonzert Nr. 1 D-Dur 5.03 Werke von J. Haydn, R. Schumann, Sibelius, Abel, Beethoven, Krommer

Podcast · Mehrkanalton · Für Kinder · Hörspiel

14. FEBRUAR

HÖRZU

EINS LIVE

5.00 1LIVE Die tägliche, aktuelle Morgen-Show in 1LIVE
10.00 1LIVE Der Vormittag in 1LIVE Der Sender bietet seinen Hörern ein breites Spektrum an Hits aus Pop und aktuellen Charts.
14.00 1LIVE Der Nachmittag in 1LIVE
18.00 1LIVE Go
0.00 1LIVE Hip Hop Session
1.00 Die junge Nacht der ARD

WDR 2

5.00 Das Morgenmagazin 5.00 WDR aktuell 5.30 WDR aktuell 5.56 Kirche in WDR 2 6.00 WDR aktuell 6.30 WDR aktuell und Lokalzeit auf WDR 2 7.00 WDR aktuell 7.30 WDR aktuell 8.00 WDR aktuell 8.30 WDR aktuell
9.00 Der Vormittag Anschl.: Darin: zur vollen Stunde WDR aktuell, zur halben Stunde WDR aktuell und Lokalzeit auf WDR 2 Die ganze Sendung hindurch gibt es im Wechsel informative Beiträge zum aktuellen Geschehen und das beste aus Pop und Rock aus drei Jahrzehnten. 10.50 WDR 2 Kabarett – Didi Jünemann / Jürgen Becker 11.45 Der Stichtag
12.00 WDR 2 Die gute Stunde
13.00 Das Mittagsmagazin
15.00 Der Nachmittag 18.00 Der Tag um sechs
19.00 Das Abendmagazin
21.00 WDR 2 POP. Die Abendshow Anschl.: Darin: zur vollen Stunde WDR aktuell
0.00 WDR 2 Popnacht

WDR 4

6.00 WDR 4 mit Jürgen Mayer und Cathrin Brackmann 8.55 Kirche in WDR 4
10.00 WDR 4 mit Stefan Verhasselt Mit Stefan Verhasselt 12.00 Der Tag um zwölf
14.00 WDR 4 Lokalzeit Mit Janine Breuer-Kolo
18.00 WDR 4 Ab in die 80er Mit Peter Illmann 18.00 Der Tag um Sechs 19.00 Wetter
22.00 Musik zum Träumen Entspannende Musik zum Feierabend – mit sanften Klängen den Tag ausklingen lassen, die Hektik hinter sich lassen. Leise Instrumentalmusik und besinnliche Songs lassen die Nacht beginnen.
0.00 ARD-Hitnacht

WDR 3

6.05 Mosaik Klassische Musik sowie Informationen und Meinungen zur Kultur Meinungen über aktuelle Kulturereignisse Orientierung und Anregungkompetent und verständlich. Insider geben Hinweise auf die wichtigsten Veranstaltungen und Berichten über die Kulturszene Schauspiel, Oper, Buch, Ausstellung, Musik 7.50 **Kirche in WDR 3** Pastor Achim Hoppe, Paderborn
9.05 Klassik Forum J.H. Schmelzer Sonata a doi Chori; Musica Antiqua Köln; Flanders Recorder Quartet, Ltg.: Reinhard Goebel **Tschaikowsky** Chanson triste, aus: „12 Stücke mittlerer Schwierigkeit", op. 40; Olga Scheps, Klavier **Tschaikowsky** Ouvertüre zu der Oper „Mazeppa"; Bamberger Symphoniker, Ltg.: János Fürst **Hasse** Arie der Kleopatra „Morte col fiero aspetto", aus der Oper „Marc'Antonio e Cleopatra"; Cecilia Bartoli, Sopran; Il Giardino Armonico, Ltg.: Giovanni Antonini **J. Haydn** Ouvertüre zu der Oper „L'Isola disabitata", Hob XXVIII:9; Il Giardino Armonico, Ltg.: Giovanni Antonini **Pachelbel** Partie in G-Dur; Musica Antiqua Köln, Ltg.: Reinhard Goebel **Copland** Hoe-down, aus dem Ballett „Rodeo"; Zürcher Kammerorchester, Ltg.: Daniel Hope **Price** Adoration; Randall Goosby, Violine; Zhu Wang, Klavier **Dvorák** Sinfonie Nr. 9 e-Moll, op. 95; Anima Eterna Brugge, Ltg.: Jos van Immerseel **Hensel** Trio d-Moll, op. 11; The Nash Ensemble **Fromm-Michaels** Langsamer Walzer; Babette Dorn, Klavier **Joh. Strauß** An der schönen blauen Donau, op 314; Tonkünstler-Orchester Niederösterreich; Wiener Männergesang-Verein, Ltg.: Norbert Balatsch **Beethoven** Quintett Es-Dur, op. 16; Berlin Counterpoint
12.00 Der Tag um zwölf
12.10 Kultur am Mittag Klassische Musik und Aktuelles aus der Kultur Das Magazin WDR 3 Kultur am Mittag bietet Ihnen aktuelle und ausführliche Berichterstattung aus Kultur und Gesellschaft.
13.04 Lunchkonzert Es muss nicht immer die große Sinfonie sein. Auch in der kleinen Form verbirgt sich manches Kleinod. Das WDR 3 Lunchkonzert bietet auf dem Weg in den Nachmittag ein Musikprogramm zum Entdecken und Entspannen.
15.04 TonArt Vergnüglich und intelligent, unterhaltsam und informativ. Die Musikszene und ihre Macher sind das Thema in WDR 3 Tonart. Bei intelligenten und vergnüglichen Beiträgen und Gesprächen steht die Klassische Musik zwischen Barock und Moderne im Fokus.
17.45 ZeitZeichen 14. Februar: Die Geschichte des Valentinstages Von Christoph Tiemann
18.00 Der Tag um Sechs
18.10 Resonanzen Aktuelles aus der Kultur Hören Sie, was sich tut in Kunst, Kultur und Gesellschaft: Vor Ihrer Haustüre, wie in den Metropolen der Welt, auf der Straße, wie in den Tempeln der Kunst. Hören Sie von jungen Talenten und gefeierten Stars, informieren Sie sich über wichtige Ereignisse des Tages aus der Perspektive der Kultur. Meinungen, Reportagen, Hintergründe, Analysen, Kommentare, Streitgespräche – die live produzierten Resonanzen spiegeln in Wort und Musik die lebendige Vielfalt unserer Zeit
19.04 Kriminalhörspiel ARD Radio Tatort **„Im Königreich Deutschland"** Von Katja Röder Mit Ueli Jäggi (Xaver Finkbeiner), Karoline Eichhorn (Nina Brändle), Matti Krause (Sieger). Regie: Alexander Schuhmacher (Produktion: SWR 2018)
20.03 Konzert Bach-Blüten **J.S. Bach/C.Ph.E. Bach** Triosonate G-Dur BWV 1038 **J.S. Bach** Sonate g-Moll BWV 1029; Triosonate Es-Dur BWV 525; Sonate A-Dur BWV 1032; Cembalokonzert c-Moll BWV 981; Sonate BWV 1016; enSemble RAiSONANT Mit Johannes Zink (Aufnahme aus Schloss Borbeck, Essen)
22.03 Jazz In der Musikrichtung des Jazz haben sich in den letzten hundert Jahren viele verschiedenen Stilrichtungen entwickelt. Der Siegeszug begann mit dem klassischen „New Orleans Jazz" und „Dixieland Jazz" zu Beginn des 20. Jahrhunderts. Danach folgten immer neue Stile wie Swing, Bebop, Cool Jazz oder Free Jazz.
23.03 WDR 3 Open
0.03 ARD-Nachtkonzert

WDR 5

6.05 Morgenecho Orientierung in der Nachrichtenflut 6.55 **Kirche in WDR 5** Pastor Achim Hoppe, Paderborn
9.45 ZeitZeichen 14. Februar: Die Geschichte des Valentinstages Von Christoph Tiemann
10.04 Neugier genügt Alles aus der Wundertüte Anschl.: Darin: Reportage/Feature
12.00 Der Tag um zwölf
12.10 Tagesgespräch
13.00 Mittagsecho Aktuell und schnell
13.34 Das Wirtschaftsmagazin
14.04 Scala – Aktuelles aus der Kultur
15.04 WDR 5 Quarks – Wissenschaft und mehr
17.04 Westblick Das Landesmagazin
17.30 18 Millionen – Der Politik-Podcast für NRW
18.04 Politikum
18.30 Echo des Tages Das Wichtigste des Tages – kompakt in 30 Minuten. Im Echo des Tages informieren wir Sie über die bedeutendsten Ereignisse aus Politik, Wirtschaft und Gesellschaft. Und ordnen das Topthema des Tages ein – mit unserem täglichen Kommentar. Die Sendung ist das älteste Radioformat in Deutschland: Sie ist über 50 Jahre alt. Die wichtigsten Nachrichten des Tages, kompakt präsentiert in 30 Minuten.
19.04 MausLive
20.03 WDR 5 punktEU
20.30 Interview der Woche
21.03 Scala – Aktuelles aus der Kultur Das Kulturmagazin sucht ungewöhnliche Themen und stellt überraschende Fragen. Scala geht weit über das hinaus, was die Theaterspielpläne und Ausstellungsführer zu bieten haben. Das Magazin reflektiert Kultur in allen Facetten und Erscheinungsformen. Es informiert aktuell über Trends und Ereignisse, zeigt Krisen und Kuriositäten, beleuchtet Hintergründe und Skandale, blickt kritisch hinter die Kulissen.
22.03 ARD-Infonacht In der ARD-Infonacht geben die Moderaten den Hörern einen Überblick über das aktuelle Weltgeschehen. Hier gibt es das Wichtigste vom Sport, Berichte aus der Wirtschaft, politische Interviews und Kommentare.
0.00 ARD-Infonacht

SWR KULTUR

6.00 Am Morgen 6.20 **Zeitwort** 14.02.1981: Marvin Gaye landet in Ostende 7.57 Wort zum Tag
8.30 Das Wissen Männersache – Neue und alte Verhütungsmethoden
9.05 Musikstunde Gabriele D'Annunzio – Ein Dandy zwischen Poesie, Machismo und Musikrausch (5/5)
10.05 Treffpunkt Klassik Musik. Meinung. Perspektiven.
11.57 Kulturtipps
12.30 Am Mittag
13.05 Mittagskonzert Holmès „Andromède", sinfonische Dichtung **Glasunow** Saxofonquartett B-Dur op. 109 **de Falla** Spanischer Tanz aus „La vida bréve" **W.A. Mozart** Streichquartett B-Dur KV 458 „Jagd-Quartett" **Beethoven** Sinfonie Nr. 7 A-Dur op. 92
15.05 Feature OZ. Graffiti-Künstler. Schmierfink. Rebell (1/2)
16.05 Impuls
17.05 Forum
17.50 Jazz vor Sechs
18.30 Am Abend
20.03 Abendkonzert Schostakowitsch Violinkonzert Nr. 1 a-Moll op. 77 **Ligeti** „Mysteries of the Macabre", Fassung für Violine und Kammerorchester; „Lontano" für großes Orchester **K.A. Hartmann** Sinfonie Nr. 3; Patricia Kopatchinskaja, Violine; SWR Symphonieorchester, Ltg.: Ingo Metzmacher (Direkt aus der Stuttgarter Liederhalle)
22.30 Vor Ort „Einmal im Leben möchte ich einen Mann töten" – Michael Köhlmeier und seine Erzählung „Die Verdorbenen" (Aufzeichnung vom 12. Februar 2025 im Staatstheater Mainz)
23.03 Musikstunde
0.03 Nachtkonzert

SWR 1

9.00 Der Vormittag

Baden-Württemberg
10.00 Leute

Rheinland-Pfalz
12.00 Aktuell um Zwölf

Baden-Württemberg
16.00 SWR1 B-W

Rheinland-Pfalz
16.00 Der Tag

Baden-Württemberg
20.00 Musik Klub Rock

Rheinland-Pfalz
20.00 Der Abend

Baden-Württemberg
0.00 ARD-Hitnacht

RADIOPROGRAMM

NDR KULTUR

6.00 Der Morgen Aktuelles aus der Kultur und viel Musik Mit Philipp Schmid 7.50 Morgenandacht
8.30 Vorgelesen Daniel Glattauer: „In einem Zug" (5/10) Es liest Christian Berkel
9.00 Der Morgen Aktuelles aus der Kultur und viel Musik Mit Philipp Schmid
10.00 Der Vormittag 10.20 NachGedacht 10.40 Lauter Lyrik 12.40 Neue Bücher
13.00 NDR Kultur à la carte
14.00 Der Nachmittag Mit Anna Novák 15.20 Freitagsforum
16.00 Das Journal Das Journal informiert umfassend über das aktuelle Kulturgeschehen, setzt Schwerpunkte und spürt kulturpolitische und künstlerische Trends auf.
18.00 NDR Kultur à la carte Gespräche mit Menschen, die etwas zu sagen haben
19.00 Musica Jazz
20.00 Das Konzert Hamburg Visions **Iannotta** „Moult" für Orchester **Herrmann** Tour de Trance; Anja Petersen, Sopran; NDR-Radiophilharmonie, Ltg.: Pierre Bleuse (Direkt aus der Elbphilharmonie Hamburg) Die NDR Radiophilharmonie und Sopranistin Anja Petersen sind zu Gast in der Elbphilharmonie Hamburg – mit Werken von Clara Iannotta und Arnulf Herrmann. Abenteuer Musik: Mit der zweiten Ausgabe des Festivals „Elbphilharmonie Visions" widmet sich der NDR in Kooperation mit der Elbphilharmonie im Februar 2025 erneut der zeitgenössischen Musik.
23.00 NDR Bigband
0.03 ARD-Nachtkonzert

HR 2

6.00 Am Morgen 6.30 Zuspruch
9.30 Lesung
10.00 Am Vormittag Chopin 2. Scherzo b-Moll op. 317 **C.Ph.E. Bach** Flötenkonzert B-Dur Wq 167 **Leoncavallo** „I Pagliacci" – Prolog des Tonio **Mendelssohn** Lied ohne Worte A-Dur op. 62/6, bearbeitet für Violoncello und Klavier **Händel** 3. Doppelchöriges Konzert F-Dur HWV 334 **Debussy** Danse für Orchester
12.00 Doppelkopf
13.00 Am Mittag Glinka Variationen über ein schottisches Thema; Viacheslav Shelepov, Klavier **Mozart** Bläserserenade Es-Dur KV 375; Chamber Orchestra of Europe Wind Soloists **Vivaldi**, Giustino" – Arie „Vedrò con mio diletto"; Lea Desandre, Mezzosopran; Ensemble Jupiter, Ltg.: Thomas Dunford **Brahms** Doppelkonzert a-Moll op. 102; Tanja Tetzlaff, Violoncello; Christian Tetzlaff, Violine; Deutsches Sinfonieorchester Berlin, Ltg.: Paavo Järvi **Händel** Concerto grosso G-Dur op. 3/3; Kammerorchester Basel, Ltg.: Julia Schröder
14.30 Lesung
15.00 Hörbuchzeit
16.00 Am Nachmittag
18.00 Der Tag
19.00 Hörbar
20.00 Konzertsaal Geburtstagskonzert zu 110 Jahren Goethe-Universität Frankfurt **Ben-Haim** Psalm aus der 1. Sinfonie **Beethoven** 3. Klavierkonzert c-Moll op. 37 **Beethoven** 3. Sinfonie Es-Dur op. 55 „Eroica"; Romy Nevo, Klavier; Sinfonieorchester der Buchmann-Mehta School of Music, Ltg.: Zubin Mehta (Aufnahme vom 30. Oktober 2024 aus dem hr-Sendesaal)
23.00 Doppelkopf
0.03 ARD-Nachtkonzert

BREMEN ZWEI

5.50 Die Morgenandacht Evangelische und katholische Geistliche aus Bremen und der Region geben Inspiration.
6.00 Der Morgen
10.00 Der Vormittag
13.00 Der Tag
16.00 Der Nachmittag Wir ordnen Ereignisse und Entwicklungen aus der Nachrichten-Welt ein.
18.00 Gesprächszeit Talk mit Prominenten und Zeitzeugen aus Kultur, Politik und Wirtschaft
19.00 Sounds Die handverlesene Musikauswahl am Abend. Unsere Entdeckungen aus Pop, Indie-Pop, Singer/Songwriter und Americana.
21.00 Tanzbar Der Sprung ins Wochenende mit Elektroswing und tanzbarem Pop.
0.00 Die Nacht

KLASSIK RADIO

Hörertelefon: (09 00) 5 59 00 55 (99cent/Minute)
e-mail: wunsch@klassikradio.de
Internet: http:/www.klassikradio.de

5.00 Der Gute Morgen bei Klassik Radio
9.00 Klassik Radio bei der Arbeit
14.00 Klassik Radio am Nachmittag
19.00 Furrrioso
20.00 Der Abend bei Klassik Radio
22.00 Musik zum Entspannen & Genießen Einfach nur Musik: Die besten Klassikmelodien, die schönsten Filmmusik-Hits und nur entspannende Musik zum Genießen. Wem die Welt da draußen zu laut ist, der findet hier Ruhe und Entspannung.

BR-KLASSIK

6.05 Allegro 6.30 Klassik aktuell 8.40 **Was heute geschah** 14.2.1929: Die Tänzerin und Sängerin Josephine Baker erhält in München Auftrittsverbot
8.57 Werbung
9.05 Der Vormittag Werke von Smetana, Molter, Sor, Joh. Strauß, Berwald, Tomlinson, Poulenc, J. Haydn u. a.
12.03 Der Nachmittag 12.30 Was heute geschah 13.30 Das neue Album oder: Ihr Musikwunsch
16.03 Leporello 16.40 Was heute geschah
18.03 Klassik-Stars Cuarteto Casals Werke von Mendelssohn, Brahms, Schostakowitsch
19.03 KlassikPlus – Musikfeature Schostakowitsch Moves. Warum Duisburger Brennpunktschulen seit 15 Jahren auf klassische Musik setzen
20.03 Konzert Turnage „Remembering" **Brahms** „Ein deutsches Requiem" op. 45; Lucy Crowe, Sopran; Andrè Schuen, Bariton; Chor und Symphonieorchester des Bayerischen Rundfunks, Ltg.: Simon Rattle. Anschl.: Uta Sailer im Gespräch mit Simon Rattle
22.03 Orgelmusik Orgelmusik um Johann Sebastian Bach Werke von Johann Schneider, Jakob Adlung, Johann Christoph Kellner, Johann Gottfried Walther und Johann Ludwig Krebs
23.03 Jazztime Liebliche Freiheit – Die japanische Klavierlegende Masahiko Satoh beim Festival „PARELLEL UNIVERSE" zum 20. Bestehen der Münchner Konzertreihe „Offene Ohren"
0.03 Das Nachtkonzert

DLF KULTUR

5.05 Studio 9 Kultur und Politik am Morgen 6.20 **Wort zum Tage** Diakon Paul Lang, Amoneburg, Katholische Kirche 7.40 Alltag anders
9.05 Im Gespräch
10.05 Lesart
11.05 Tonart 11.30 Musiktipps
12.05 Studio 9
13.05 Länderreport
14.05 Kompressor
15.05 Tonart 15.30 Musiktipps 15.40 Live Session
17.05 Studio 9
18.05 Wortwechsel
19.05 Shabbat
19.30 Literatur Das Ende der katholischen Dominanz. Neue irische Literatur Von Michael Hillebrecht
20.00 Konzert J. Christoph Bach „Lieber Herr Gott", Motette für zwei vierstimmige Chöre **J.L. Bach** „Wir wissen so unser irdisches Haus", Motette für zwei vierstimmige Chöre **Joh. Bach** „Unser Leben ist ein Schatten", Motette **Altnikol** „Nun danket alle Gott", Motette **J.M. Bach** „Herr, wenn ich nur dich habe", Motette **J. Christoph Bach** „Der Gerechte, ob er gleich zu zeitlich stirbt", Motette **J.S. Bach** „Jesu, meine Freude" BWV 227; Futo Yamane, Violoncello; Mai Shigeoka, Orgel; RIAS Kammerchor Berlin, Ltg.: Justin Doyle (Aufzeichnung vom 28.11.2024, Kanagawa Kenritsu Ongakudou, Japan)
22.30 Musikfeuilleton „Der hohe Herr der Klänge". Der italienische Komponist Marco Enrico Bossi Von Sylvia Roth
23.05 Fazit – Kultur vom Tage
0.05 Lange Nacht Wurzel, heilig, variabel. Die Lange Nacht der Familie und ihrer Formen
3.05 Tonart

DEUTSCHLANDFUNK

5.05 Informationen
9.05 Kalenderblatt Vor 20 Jahren: Der libanesische Politiker Rafik Hariri stirbt bei einem Attentat
9.10 Europa heute
9.35 Tag für Tag
10.08 Lebenszeit
11.35 Umwelt und Verbraucher
11.55 Verbrauchertipp
12.10 Informationen
13.35 Wirtschaft
14.10 Deutschland heute
14.35 Campus und Karriere
15.05 Corso – Kunst & Pop
15.35 @mediasres
15.52 Schalom Jüdisches Leben heute
16.10 Büchermarkt
16.35 Forschung aktuell
17.05 Wirtschaft und Gesellschaft
17.35 Kultur heute
18.10 Infos am Abend
18.40 Hintergrund In den gebündelten Nachrichten ist nicht genug Zeit für eine ausführliche Berichterstattung. In dieser Sendung wird das nachgeholt. Hier gibt es ausführliche Hintergrundberichte zu aktuellen Themen aus Politik, Wirtschaft und Gesellschaft.
19.09 Kommentar
19.15 Der Rest ist Geschichte
20.05 Feature Die Igelin. Auf den Spuren der Feministin Gustava Schefer-Viëtor Von Anna Goretzki. Regie: Philine Velhagen (Produktion: Deutschlandfunk 2021)
21.05 On Stage D.K. Harrel Blues Band (USA). Mit Tim Schauen (Aufnahme vom 11.7.2024 aus den „Riverside Studios", Köln)
22.05 Spielraum Soul City Mit Jan Tengeler
22.50 Sport aktuell
23.10 Der Tag
0.05 DLF Radionacht

NDR INFO

5.56 Morgenandacht Henning Ernst, Pastor im Männerforum der Evangelischen Kirche in Kiel
6.00 Infoprogramm Mit verlässlichen Informationen über das Wichtigste aus Sport und Kultur und Hintergrundinformationen aus Politik, Wirtschaft und Wissenschaft hält dieses Programm die Hörerinnen und Hörer auf dem Laufenden. 14.05 **11KM: der tagesschau-Podcast** Exklusive Recherchen und packende Geschichten, erzählt von den Journalistinnen und Journalisten, die sie aufgedeckt haben: Das ist „11KM: der tagesschau-Podcast" – produziert von einem gemeinsamen Team von NDR Info und BR24. 17.05 Themen des Tages 18.05 Streitkräfte und Strategien #Ukraine 18.35 Themen des Tages
19.32 Schabat Schalom Das Magazin Schabat Schalom berichtet immer freitags auf NDR Info aus dem jüdischen Leben mit Nachrichten, Interviews, Berichten und Kommentaren. Dabei geht es um Entwicklungen in deutschen jüdischen Gemeinden, aber auch um aktuelle politische und kulturelle Ereignisse aus jüdischer Sicht. Im Anschluss hören Sie Rabbiner mit der Auslegung des Wochenabschnitts der Thora und liturgische Musik.
20.15 ARD-Sportabend Sportschau live
22.00 ARD-Infonacht Wir halten Sie auf dem Laufenden – rund um die Uhr: Mit verlässlichen Informationen und unabhängigem Journalismus, mit Hintergründen aus Politik, Wirtschaft und Wissenschaft, mit dem Wichtigsten aus Sport und Kultur.
0.00 ARD-Infonacht

SWR 4 RH.-PF.

5.57 Morgengedanken
6.00 SWR4 RP am Morgen 6.57 Morgengedanken
10.00 SWR4 am Freitag 12.45 Wetterstudio
14.00 SWR4 am Nachmittag 16.45 Wetterstudio
18.00 SWR4 am Abend Die Sendung ist an alle gerichtet, die sich nach einem anstrengenden Arbeitstag entspannen wollen. 18.45 Wetterstudio 18.57 Abendgedanken
20.00 SWR4 am Freitagabend
23.00 ARD-Hitnacht
0.00 ARD-Hitnacht

NDR 1

NIEDERSACHSEN

„Das ist Radio"

5.00 Hellwach 5.40 Zeitmaschine 6.20 Frühstück bei Stefanie
10.00 Wir in Nieders. 11.50 Hör mal 'n beten to
13.00 Wir in Nieders. 13.20 Zeitmaschine 13.30 Regional
16.00 Funkbilder
18.00 Die Blaue Stunde
19.00 Podcast
20.00 Traumhaft 20.50 Nachtgedanken
21.00 Die beste Musik
23.00 ARD-Hitnacht
0.00 ARD-Hitnacht

HR 4

6.00 hr4 – Mein Morgen in Hessen 7.10 Comedy
10.00 Britta am Vormittag
12.00 hr4 – Britta am Mittag 12.30 Die hessenschau
13.00 Wünsch dir was Die „Wünsch Dir Was"-Telefon-Nummer: 0800 7777 224
14.00 Am Nachmittag 15.50 Haus und Garten
16.00 Mit hr4 in den Feierabend 16.50 Comedy 17.45 Übrigens...
20.00 hr4 – Musik liegt in der Luft
0.00 Die ARD-Schlager-Nacht

YOU FM

5.00 YOU FM Die beste Morningshow der Welt
10.00 YOU FM Worktime
14.00 Der schöne Nachmittag
18.00 Music like me Wir spielen die angesagte Musik. Ihr könnt mitbestimmen mit euren Likes und Dislikes. Obendrauf gibts Tipps zum Ausgehen in Hessen und alle Infos für aktuelle Gesprächsthemen.
20.00 YOU FM bigcitybeats
2.00 YOU FM Nacht Jede Menge coole Tracks gibt's auch im YOU FM Livestream und in den Rock-, Black- und Club-Musicstreams.

SWR DASDING

„DASDING – Alles was du willst"

5.00 DasDing Musik Nonstop
6.00 DasDing – Morgens klarkommen 6.00 Nachrichten
9.00 DasDing
13.00 DasDing
17.00 DasDing NEWSZONE – Dein Tag, Dein Update
19.00 DasDing Musik Nonstop
20.00 DasDing Weekend Warm-Up
21.00 DasDing Musik Nonstop
0.00 DasDing Musik Nonstop
1.00 Die junge Nacht

N-JOY

5.00 Euer N-JOY Warmup
6.00 Eure N-JOY Morningshow mit Martina und Greg 7.40 Morningshow…
10.00 Euer N-JOY Mittag mit Saskia
14.00 Euer N-JOY Nachmittag mit Jan
18.00 N-JOY Play – Eure Show für neue Musik N-JOY Play ist eure Show für neue Musik.
21.00 N-JOY Club 21.00 N-JOY Infos
22.00 N-JOY Residents 23.00 N-JOY News
0.00 N-JOY – Enjoy the Music
1.00 Die junge Nacht der ARD

COSMO

7.00 Cosmo
12.00 No comment
14.00 Cosmo
18.00 Cosmo DJ Session
19.00 Cosmo Podcasts
20.00 Cosmo türkçe (türkisch)
20.30 Cosmo bosanski / hrvatski / srpski (südosteuropäische Sprachen)
21.00 Cosmo italiano (italienisch)
21.30 Cosmo po-russki (russisch)
22.00 Cosmo po polsku (polnisch)
22.30 Cosmo bel-arabi
23.00 Schwarz zu blau
0.00 Cosmo Dance
2.00 Schwarz zu blau

WOCHENÜBERSICHT 8. – 14. 02. 2025

SWR 3

SAMSTAG
6.00 SWR3 FIT – Die Frühaufstehershow
9.00 SWR3 NOW – Die Vormittagsshow
13.00 SWR3 PUSH – Die Nachmittagsshow
16.00 SWR3 EASY – Die Samstagsshow
19.00 SWR3 PLAYLIST – Die Wunschshow
0.00 SWR3 Luna Music and more

SONNTAG
6.00 SWR3 FIT – Die Frühaufstehershow
9.00 SWR3 TALK – Die Kristian Thees Show
13.00 SWR3 PUSH – Die Nachmittagsshow
16.00 SWR3 EASY – Die Sonntagsshow
19.00 SWR3 PLAYLIST – Die Sonntagabendshow
0.00 SWR3 Luna Music and more

MONTAG–FREITAG
5.00 Die Morningshow
10.00 SWR3 NOW – Die Vormittagsshow
13.00 SWR3 PUSH – Die Nachmittagsshow
16.00 SWR3 MOVE – Die Feierabendshow
19.00 SWR3 PLAY – Die Abendshow
22.00 SWR3 SOUNDS – Die Musikshow
0.00 SWR3 Luna

FFN

SAMSTAG
5.55 ffn am Samstag Moderation: Janina Greve und Urs Köhler
13.55 ffn Top40 Moderation: Klaas Scholtalbers
17.55 ffn am Samstagabend
23.55 ffn die Nacht

SONNTAG
5.55 ffn am Sonntag. Die Kirche
9.55 Die „bara radio show" mit Barbara Schöneberger
11.55 ffn am Sonntag
17.55 Baumann & Clausens wirklich witziger Wochenrückblick
19.55 ffn Top40
23.55 ffn die Nacht

MONTAG–FREITAG
4.55 Die Guten-Morgen-Macher mit Carmen Wilkerling und Axel Einemann
9.55 ffn am VorMittag Moderation: Sarah Berg und Ruven Rintelmann
13.55 ffn am Nachmittag
17.55 ffn am Abend Moderation: Björn Rehwinkel
Mi: 21.00 Uhr **ffn – die Kirche. Hilfe interaktiv** „ffn - Die Kirche - Hilfe interaktiv" ist eine wöchentliche Beratungssendung in Zusammenarbeit mit Diakonie und Caritas. Menschen in Not aus Niedersachsen berichten von 21 bis 22 Uhr im Gespräch auf sehr persönliche Weise, wie sie in scheinbar ausweglose Situationen geraten sind.
23.55 ffn die Nacht

ANTENNE NDS

NIEDERSACHSEN

SAMSTAG
0.00-23.55 Das Antenne Niedersachsen Wochenende

SONNTAG
0.00-23.55 Das Antenne Niedersachsen Wochenende

MONTAG–FREITAG
4.55 Timm „Doppel-M" Busche und der Schollmayer: anders&wach Der neue Morgen bei Antenne Niedersachsen
9.55 Sabrina Ege am Vormittag
13.55 Tom Meyer am Nachmittag
18.55 Antenne Niedersachsen am Abend
23.55 Gemeinsam durch die Nacht in Niedersachsen

RADIO NRW

SAMSTAG
6.00 Am Wochenende
20.00 Radio NRW Bürgerfunk
21.00 NOXX
0.00 NOXX

SONNTAG
6.00 Am Wochenende
8.00 Am Wochenende / Himmel und Erde
9.00 Am Wochenende
19.00 Bürgerfunk
21.00 NOXX
0.00 NOXX

MONTAG–FREITAG
6.00 Am Morgen
10.00 Am Vormittag
12.00 Am Mittag
14.00 Am Nachmittag
18.00 Am Abend FR: Am Wochenende
20.00 Bürgerfunk / NOXX FR: Bürgerfunk / Am Wochenende
0.00 NOXX

HIT RADIO FFH

SAMSTAG
5.00 Guten Morgen, Hessen!
9.00 Die schöne Samstagsshow
13.00 Hoch die Hände, Samstag!
18.00 FFH-Top 40
21.00 Dein FFH-Abend
1.00 FFH Nachtleben

SONNTAG
6.00 Kreuz & Quer
9.00 Silvia am Sonntag – der Talk
12.00 Die Top 3 bis drei
15.00 Dein FFH Nachmittag
20.00 Die Du bist im Radio Show
0.00 FFH Nachtleben

MONTAG–FREITAG
5.00 Guten Morgen, Hessen! Alles, was du am Morgen wissen musst, plus Comedy, Wetter und die aktuelle Verkehrslage. Wir bringen dich gut in den Tag.
10.00 Dein FFH-Vormittag
12.00 Dein FFH-Mittag
14.00 Dein FFH-Nachmittag
18.00 60 Minuten
19.00 Dein FFH-Abend
0.00 FFH Nachtleben

RTL RADIO

Deutschlands Hit-Radio

SAMSTAG
6.00 Das Wochenende
8.00 Das Beste von Arno & der Morgencrew Arno und die Morgencrew hörst Du immer Montag bis Freitag 5-10 Uhr und beim Best-of am Samstag 8-10 Uhr.
10.00 Das Wochenende mit Simon
14.00 Das Wochenende mit Chris
19.00 Am Abend
0.00 Die Hit-Nacht

SONNTAG
6.00 Das Beste von Arno & der Morgencrew
8.00 Die Julia Porath Show Am Sonntagmorgen geht es um die aktuellsten Trends rund um Fashion, Lifestyle, Gadgets, Food und vielem mehr der Woche. Welcher Post hat diese Woche getrendet? Welche neue Insta-Challenge gibt es und welche Must-have App solltest Du unbedingt mal ausprobieren? Julia verrät es Dir in ihrer „Die Julia Porath Show" – immer sonntags 8-10 Uhr.
10.00 Das Wochenende mit Simon
14.00 RTL Top-40 Die 40 beliebtesten Hits auf RTL Deutschlands Hit-Radio.
18.00 Am Abend
0.00 Die Hit-Nacht

MONTAG–FREITAG
6.00 Arno und die Morgencrew Arno und die Morgencrew hörst Du immer Montag bis Freitag 5-10 Uhr und beim Best-of am Samstag 8-10 Uhr.
10.00 Juliane bei der Arbeit Egal ob Büro, Baustelle, LKW: Juliane bringt Dich mit ganz viel Musik durch Deinen Arbeitstag.
14.00 Die Hans Blomberg Show
18.00 Top 6 um 6
19.00 Am Abend
0.00 Die Hit-Nacht

JAM FM

SAMSTAG
8.00 Dein Samstagmorgen mit Gloria
12.00 Die Jamify Show mit Savannah – deine Spotify Hits von Morgen
16.00 Jam FM 2000er Show mit Gloria
20.00 Jam FM
0.00 DJ Cooper

SONNTAG
8.00 Dein Sonntagmorgen mit Gloria
12.00 JAM FM Weekend

MONTAG–FREITAG
5.00 Masha & Erik Aland
9.00 Savannah „What's poppin' friends?" Montag bis Freitag mischt Savannah deinen Vormittag mit ordentlich Denglisch auf.
12.00 Melisa Unbeschwert und immer gut gelaunt: Melisa ist wie ein Stück Kuchen für deine Ohren. Einfach zuckersüß!
15.00 Tobi Lee
18.00 DJ Cooper
18.30 Anna
22.00 Der Abend

RPR1

SAMSTAG
6.00 Endlich Samstag
11.00 Hör' mal Wein In dieser Sendung dreht sich alles rund um Genuss!
12.00 Der Samstag XXL
18.00 Daniel Kaiser Show
20.00 RPR1.tanzbar - Live in the mix DJ David Banks & friends hauen dir die tanzbarsten Mixes auf die Ohren
0.00 Die Nacht

SONNTAG
6.00 Einfach himmlisch – Die Morningshow am Sonntag
10.00 Mein Abenteuer
12.00 Am Sonntag
16.00 Vereinsleben – die Sportshow am Sonntag
18.00 Liedergut – Music Made in Germany
21.00 Classic Bob – Die größten Hits aus 40 Jahren Musikgeschichte
0.00 Die Nightlounge
2.00 Die Nacht

MONTAG–FREITAG
5.00 Laura & die Jungs
9.00 Der Vormittag
12.00 Die Top-Themen am Mittag
13.00 Der Nachmittag FR: Der Feelgood Freitag – „Gute-Laune-Songs" nonstop
18.00 Der Tag in Rheinland-Pfalz
19.00 Der Abend DO: 22.00 Rockertreff FR: Musikclub Special
0.00 Die Nightlounge
2.00 Die Nacht

BIGFM

SAMSTAG
6.30 Rob Green Show
16.30 bigWeekend Spannende Talkthemen und die biggste Musik bringen Euch erst richtig ins Wochenende.
20.00 Turn Up

SONNTAG
6.30 big Spirit
9.30 big Sunday mit Tara
13.30 Rob Green Show
18.30 Musik mady in Germany
22.45 Nighttalk

MONTAG–FREITAG
5.00 Deutschlands biggste Morningshow
10.30 Der ganze halbe Tag mit Marlen
16.30 Reece am Abend
18.45 Daily Live Mix
19.45 Newcomer at bigFM
21.30 Die 257ers Show DI: Deutschrap Rasiert MI: World Beats DO: Groove Night FR: Nitro X
0.00 Nightlounge *W*

TV-SENDER

Anschriften · Telefon/Fax · Internet

E-Mail-Adressen finden Sie auch unter www.hoerzu.de

3SAT Postfach 4040, 55100 Mainz, **Tel.** 06131-70 12 16 1 **Fax** 06131-70 12 17 0 **Internet** www.3sat.de, **E-Mail:** info@3sat.de

ANIXE Theatinerstraße 11, 80333 München, **Tel.** 0621-490 91 160 **Internet** www.anixehd.tv

ARD Postfach 20 06 65, 80006 München, **Tel.** 089-55 89 440 **Hotline:** 0331-58569606 (digitale Sender) **Fax** 089-59 00 24 070 **E-Mail:** info@daserste.de **Internet** www.daserste.de

ARD-ALPHA Rundfunkplatz 1, 80300 München, **Tel.** 089 - 59 00 25078 **Fax** 089 - 5900 - 2 77 37 **Internet** www.br.de/fernsehen/ard-alpha

ARTE 4, quai du Chanoine Winterer BP 20035, F-67080 Strasbourg Cedex **Hotline** 01805-002 488 **Internet** www.arte.tv/de

BAYERISCHES FERNSEHEN Rundfunkplatz 1, 80300 München, **Tel.** 089 / 59 00 25078 **Fax** 089 / 5900 - 2 77 37 **Internet** www.br.de

BIBEL TV Wandalenweg 26, 20097 Hamburg, **Tel.** 040 - 44 50 66 - 0 **Fax** 040 - 44 50 66 - 18 **Internet** www.bibeltv.de

COMEDY CENTRAL Boxhagener Str. 80, 10245 Berlin, **Tel.** 030-700 10 00

DISNEY CHANNEL GERMANY Lilly-Palmer-Str. 2, 80636 München, **Tel.** 089-99340-0 **Fax** 089-99690-599 **Internet** http://disneychannel.de/

DMAX Sternstr. 5, 80538 München, **Tel.** 0089-20 60 99 100 **Internet** www.dmax.de

EUROSPORT Sternstraße 5, 80538 München, **Tel.** 089-62 82 45 04 **Internet** www.eurosport.de

FRANKEN TV Südwestpark 73, 90449 Nürnberg, **Tel.** 0911-9 67 96 0 **Fax** 0911-9 67 96 11 **Internet** www.franken-tv.de

HR-FERNSEHEN Bertramstraße 8, 60320 Frankfurt/Main, **Tel.** 069-15 55 111 **Fax** 069-15 55 155 **Internet** www.hr-online.de

HH 1 Rothenbaumchaussee 80, 20148 Hamburg, **Tel.** 040-41 44 24 00 **Fax** 040-41 442 567 **Internet** www.hamburg1.de

HSE 24 Münchener Straße 101 h, 85737 Ismaning, **Tel.** 0800 234 14 74 **Internet** www.hse24.de

KABEL DEUTSCHLAND GmbH Kundenservice, 99116 Erfurt, **Tel.** 0800-27 87 000 **Internet** www.KabelDeutschland.de

KABEL EINS Medienallee 2, 85774 Unterföhring, **E-Mail** zuschauerservice@kabeleins.de **Internet** www.kabeleins.de

KI.KA 99094 Erfurt, Gothaer Straße 36, **Tel.** 0180-215 15 14 **Fax** 0180-215 15 16 **Internet** www.kika.de

MDR Kantstraße 71-73, 04360 Leipzig, **Tel.** 0341-300 96 96 **Fax** 0341-300 65 37 **Internet** www.mdr.de

MÜNCHEN LIVE TV Marcel-Breuer-Str. 18-20, 80807 München, **Tel.** 089-41 20 07 70 0 **Fax** 089-41 20 07 70 7 **Internet** www.muenchen-tv.de

NDR Rothenbaumchaussee 132, 20149 Hamburg, **Tel.** 040-41 56 0 **Fax** 040-44 76 02 **Internet** www.ndr.de

NICK Boxhagener Str. 80, 10245 Berlin, **Tel.** 030 700 10 00 **Internet** www.nick.de

NRW.TV Kaistr. 3, 40221 Düsseldorf, **Tel.** 0211-95700 500 **Fax** 0211-95700 500 **Internet** www.nrw.tv

N-TV Picassoplatz 1, 50679 Köln, **Tel.** 01805-76 54 76 **Fax** 01805-183 183 **Internet** www.n-tv.de

ORF (ÖSTERREICH) Würzburggasse 30, A-1136 Wien, **Tel.** 00431-8 70 70 30 **Fax** 00431-8 70 70 330 **Internet** www.orf.at

PHOENIX Langer Grabenweg 45–47, 53175 Bonn, **Tel.** 0221 56789 600 **Internet** www.phoenix.de

PRO SIEBEN Medienallee 7, 85774 Unterföhring, **E-Mail** zuschauerservice@prosieben.de **Internet** www.prosieben.de

PRO SIEBEN MAXX Medienallee 7, 85774 Unterföhring **E-Mail** zuschauerservice@prosiebenmaxx.de **Internet** www.prosiebenmaxx.de

QVC Postfach 10 19 69, 44719 Bochum, **Tel.** 0800-293 33 33 **Internet** www.qvc.de

RADIO BREMEN (RB) Diepenau 10, 28195 Bremen, **Tel.** 0421-24 64 20 41 **Fax** 0421-24 64 20 39 **Internet** www.radiobremen.de

RBB Marlene-Dietrich-Allee 20, 14482 Potsdam, **Tel.** 0331-97 99 3 21 71 **Fax** 0331-97 99 3 21 79 **Internet** www.rbb-online.de

RIC (YFE AG) Türkenstr. 87, 80799 München, **Tel.** 089-99 72 71 0 **Internet** www.rictv.de

RTL Picassoplatz 1, 50679 Köln, **Tel.** 01805-20 20 00 **Internet** www.rtl.de

RTL ZWEI Lil-Dagover-Ring 1, 82031 Grünwald, **Internet** www.rtl2.de Zuschauerservice@rtl2.de

SAT.1 Medienallee 7, 85774 Unterföhring, **E-Mail** zuschauerservice@sat1.de **Internet** www.sat1.de

SAT.1 GOLD Medienallee 7, 85774 Unterföhring **E-Mail** zuschauerservice@sat1gold.de **Internet** www.sat1gold.de

SAARLÄNDISCHER RUNDFUNK (SR) 66100 Saarbrücken, **Tel.** 0681-60 21 313 **Fax** 0681-60 23 8 74 **Internet** www.sr-online.de

SERVUS TV Oberst Lepperdinger Straße 11-15, A-5071 Wals-Siezenheim **Tel.** + 43 662 84 22 44 **Internet** www.servustv.com

SIXX Medienallee 7, 85774 Unterföhring, **E-Mail** zuschauerservice@sixx.de **Internet** www.sixx.de

SKY Medienallee 26, 85774 Unterföhring, **Tel.** 089 997 279 00 **Internet** www.sky.de

SPORT 1 Münchner Straße 101 g, 85737 Ismaning, **Tel.** 089-96 066 0 **Fax** 089-960 66 10 09 **Internet** www.sport1.de

SRF (SCHWEIZ) Fernsehstraße 1-4, CH- 8052 Zürich, **Tel.** + 41 848 80 80 80 **Internet** www.srf.ch

SWR Hans-Bredow-Straße, 76530 Baden-Baden, **Tel.** 07221-92 92 05 00 **Fax** 07221-92 92 6 303 **Internet** www.swr.de

SUPER RTL Picassoplatz 1, 50679 Köln, **Tel.** 0180-50 888 50 **Fax** 0221-45 65 10 19 **Internet** www.super-rtl.de

TELE 5 Sternstr. 5, 80538 München, **Tel.** 089-20 60 99 100 **E-Mail** zuschauerredaktion@tele5.de, **Internet** www.tele5.de

TV5 MONDE Deutschland-Österreich, Postfach 30, A-1042 Wien **Tel.** 0043-192 03 **661** **Internet** www.europe.tv5monde.com/de

TV.BERLIN Karl-Heinrich-Ulrichs-Straße 11, 10787 Berlin, **Tel.** 030-89 64 31 27 **E-Mail** redaktion@tvb.de **Internet** www.tvb.de

VOX Picassoplatz 1, 50679 Köln, **Tel.** 01805-400 800 **Fax** 0221-95 34 37 5 **Internet** www.vox.de

WELT Zimmerstr. 50, 10888 Berlin, **Internet** www.welt.de **E-Mail:** tv@welt.de

WDR Fernsehen 50660 Köln, **Tel.** 0221-56 78 99 99 **Internet** www.wdr.de

ZDF 55100 Mainz, **Hotline** 06131-70 12 16 1 (auch digitale Sender) **Fax** 06131-70 12 17 0 **Internet** www.zdf.de

Achtung: Anrufe bei den Telefonhotlines sind kostenpflichtig!

Die 19-seitige Liste „Radiosender, Adressen & Frequenzen" können Sie bestellen bei: Redaktion HÖRZU, Leserdienst, Kennwort „Radio", FUNKE Programmzeitschriften GmbH, Großer Burstah 18–32, 20457 Hamburg. Bitte legen Sie einen adressierten, mit 1,60 € frankierten DIN A5 Umschlag bei. Die Liste steht auch unter der Internet-Adresse www.hoerzu.de als pdf-Datei zum Herunterladen bereit.